

## สรุปข่าวประจำวัน ที่ ๒๒ พฤศจิกายน ๒๕๖๖

### สื่อสิ่งพิมพ์

- ทส.ชูที่สุดแหล่งท่องเที่ยวรับหนาว (ไทยรัฐ ๒๓ พ.ย. ๒๕๖๖ กรอบป้าย หน้า ๗)
- คอลัมน์ ชกหลังข่าว รมว.ทรัพยากรฯ (ทส.) ที่น่าชื่นชมคือ สั่งให้กรมป่าไม้ กรมอุทยานฯ และกรมทรัพยากรทางทะเลฯ จัดทำ "ฐานข้อมูลต้นไม้ทรงปลูก" (ไทยรัฐ ๒๓ พ.ย. ๒๕๖๖ กรอบป้าย หน้า ๗)
- พบที่ดินทรงสงวนเขาระทิงถูกแผ้วถางขายชำผญบ.ยังออกหนังสือตราครุฑรับรอง (ผู้จัดการรายวัน ๓๖๐ องศา ๒๒ พ.ย.๒๕๖๖ หน้า ๑๑)

### สื่อออนไลน์

- พัชรวาท” สั่งรองรับนักท่องเที่ยวฤดูหนาว ตามนโยบายรัฐบาล (บ้านเมือง ๒๒ พ.ย.๒๕๖๖) <https://www.banmuang.co.th/news/relation/356015>
- “พัชรวาท” สั่งรองรับนักท่องเที่ยวฤดูหนาว ตามนโยบายรัฐบาล ลั่นต้องปลอดภัย-ไม่แออัด (ไทยรัฐ ๒๑ พ.ย.๒๕๖๖) <https://www.thairath.co.th/news/local/2742251>
- ‘พัชรวาท’ สั่งรองรับนักท่องเที่ยวฤดูหนาว ห้ามเอาเหล่าเข้าอุทยานฯเด็ดขาด (เดลินิวส์ ๒๑ พ.ย.๒๕๖๖) <https://www.dailynews.co.th/news/2921901/>
- ป่าไม้ชัยภูมิ พร้อมทหาร ตำรวจ บุกยึดรีสอร์ตหรูยอดเขาภูแลนคา รุกป่าสงวน (ไทยรัฐ ๒๑ พ.ย.๒๕๖๖) <https://www.thairath.co.th/news/local/northeast/2742220>
- ขำทะเลปัญหาที่ดินทั่วประเทศ รัฐบาลจะจัดการอย่างไรให้ประชาชน (ผู้จัดการออนไลน์ ๒๒ พ.ย.๒๕๖๖) <https://mgronline.com/onlinesection/detail/9660000104816>
- ‘ผู้ว่าฯ ชลบุรี’ สั่งตรวจสอบ ‘ผญบ.บางเสร่’ ออกหนังสือรุกเขาระทิงเกือบ ๑๐๐ ไร่ (เดลินิวส์ ๒๑ พ.ย.๒๕๖๖) <https://www.dailynews.co.th/news/2920677/>
- ผู้ว่าฯชลบุรี สั่งสอบ ผญบ.ออกหนังสือตราครุฑ รุกเขาระทิงเกือบ ๑๐๐ ไร่ (มติชน ๒๑ พ.ย.๒๕๖๖) [https://www.matichon.co.th/region/news\\_4293296](https://www.matichon.co.th/region/news_4293296)
- สอบที่ดิน ผู้ใหญ่บ้าน ออกหนังสือรับรองครอบครองภูเขาระทิง เกือบ๑๐๐ไร่ (ข่าวสด ๒๑ พ.ย.๒๕๖๖) [https://www.khaosod.co.th/around-thailand/news\\_7973338](https://www.khaosod.co.th/around-thailand/news_7973338)
- งามไฉ้! พบที่ดินทรงสงวนเขาระทิง อ.สัตหีบ จ.ชลบุรี ถูกแผ้วถาง ซ้ำขายเกือบ ๑๐๐ ไร่ ซ้ำมี ผญบ.ออกหนังสือตราครุฑรับรอง (ผู้จัดการออนไลน์ ๒๑ พ.ย.๒๕๖๖) <https://mgronline.com/local/detail/9660000104515>
- ป่าไม้กระบี่เข้าควบคุมพื้นที่สวนปาล์มหมดอายุสัมปทาน ๕ พันไร่ (บ้านเมือง ๒๑ พ.ย.๒๕๖๖) <https://www.banmuang.co.th/news/region/355892>
- ตรวจพบการลักลอบตัดไม้ ยึดของกลางไม้ท่อนและไม้แปรรูป (เชียงใหม่นิวส์ ๒๑ พ.ย.๒๕๖๖) <https://www.chiangmainews.co.th/social/3144354/>
- ฉก.ทัพเจ้าตาก -ป่าไม้ ยึดไม้ท่อน-ไม้แปรรูปเถื่อน (บ้านเมือง ๒๑ พ.ย.๒๕๖๖) <https://www.banmuang.co.th/news/crime/355936>
- พะเยา ทหารพราน ฉก.ทัพเจ้าตาก -ป่าไม้ ยึดไม้ท่อน-ไม้แปรรูปเถื่อน (๗๗ข่าวเด็ด ๒๑ พ.ย.๒๕๖๖) <https://www.77kaoded.com/news/punnavit/2503005>

# ทส.ชูที่สุดแหล่งท่องเที่ยวรับหนาว

พล.ต.อ.พัชรวาท วงษ์สุวรรณ รองนายกรัฐมนตรี และ รมว.ทรัพยากรธรรมชาติและสิ่งแวดล้อม (ทส.) เปิดเผยถึงมาตรการเตรียมรองรับนักท่องเที่ยวในช่วงฤดูหนาวนี้ว่า ขณะนี้ได้เข้าสู่ฤดูหนาวอย่างเป็นทางการ ซึ่งถือเป็นไฮซีซั่นของการท่องเที่ยว โดยเฉพาะพื้นที่ภาคเหนือ ภาคอีสาน ในแต่ละปีจะมีปริมาณนักท่องเที่ยวเป็นจำนวนมาก จึงได้กำชับไปยังกรมอุทยานแห่งชาติ สัตว์ป่า และพันธุ์พืช กรมป่าไม้ กรมทรัพยากรทางทะเลและชายฝั่ง โดยเฉพาะหัวหน้าอุทยานแห่งชาติให้เตรียมความพร้อมเรื่องสถานที่ การดูแลความปลอดภัยและอำนวยความสะดวกให้แก่นักท่องเที่ยว ที่พักสะอาด ลานกางเต็นท์เป็นระเบียบ ขณะเดียวกันในช่วงวันหยุดยาวในเดือน ธ.ค.นี้ คาดว่าจะมีปริมาณนักท่องเที่ยวเป็นจำนวนมาก ได้เน้นย้ำการบริหารจัดการเพื่อจำกัดปริมาณนักท่องเที่ยวให้เหมาะสมกับพื้นที่ ไม่อยากให้เกิดภาพความแออัด ให้ท่องเที่ยวอย่างสะดวก ปลอดภัย ขณะเดียวกันให้เข้มงวดเรื่องห้ามนำเครื่องดื่มแอลกอฮอล์เข้าไปที่ทุกเขตอุทยานและให้มีการกำจัดขยะ เพื่อให้เป็นการท่องเที่ยวควบคู่กับการรักษาทรัพยากรธรรมชาติอย่างเหมาะสม

“รัฐบาลได้ให้ความสำคัญเรื่องการท่องเที่ยวเพื่อกระตุ้นเศรษฐกิจภายในประเทศและดึงเม็ดเงินจากนักท่องเที่ยวต่างชาติ ดังนั้น ทส.เป็นกระทรวงที่สามารถสร้างเม็ดเงินจากการท่องเที่ยวธรรมชาติที่สวยงาม ก็อยากให้นักท่องเที่ยวได้มาสัมผัสและเกิดความประทับใจหลังจากเดินทางกลับ” พล.ต.อ.พัชรวาทกล่าว

รองนายกฯและ รมว.ทส.กล่าวอีกว่า สำหรับอุทยานแห่งชาติที่อยากแนะนำให้เดินทางไปในช่วงฤดูหนาว กรมอุทยานแห่งชาติฯได้คัดเลือกที่สุดแหล่งท่องเที่ยวโดดเด่นมีทั้งทางบกและทางทะเล อาทิ ศาลาดุสิดา อุทยานแห่งชาติทุ่งแสลงหลวง, จุดชมวิวยอดดอยผ้าห่มปก อุทยานแห่งชาติดอยผ้าห่มปก, โมโกจู อุทยานแห่งชาติแม่วงก์, สันหนอกวัว อุทยานแห่งชาติเขาแหลม, หุบเขาแห่งดอกไม้หรือพญาเสือโคร่งภูมโล อุทยานแห่งชาติภูหินร่องกล้า, ป่าเปลี่ยนสี อุทยานแห่งชาติน้ำหนาว, เกาะแปด อุทยานแห่งชาติหมู่เกาะสิมิลัน และหาดท้ายเหมือง อุทยานแห่งชาติเขาลำปี-หาดท้ายเหมือง เป็นต้น

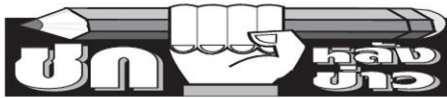

●● ชกหลังข่าวฉบับประจำวันพุธที่ 23 พฤศจิกายน 2566 ●●...ช่วงเวลาแห่งลมหนาวและเทศกาลบุญใหญ่ประเพณีกฐิน ●●...ในปีหนึ่งแต่ละวัดจะรับกฐินได้เพียงครั้งเดียวและมีกำหนดเวลาในการทอดเพียง 1 เดือนเท่านั้น ปีนี้ยอดกฐินแต่ละวัดก็คึกคัก ที่น่าโด่งมาเป็นอันดับ 1 คือ วัดพุทธวนาราม หรือ วัดป่าวังน้ำเย็น จ.มหาสารคาม คนแห่ร่วมทำบุญทำยอดบิณฑบาตกฐินในปี 2566 เป็นเงินถึง 84,223,155 บาท...แสดงชัดเจนถึงศรัทธาของชาวพุทธที่มีต่อพระพุทธศาสนาได้อย่างดี ●●...พูดถึงงานสำคัญช่วงนี้ของ พล.ต.อ. พัชรวาท วงษ์สุวรรณ รมว.ทรัพยากรฯ (ทส.) ที่น่าชื่นชมคือ สั่งให้กรมป่าไม้ กรมอุทยานฯ และ

กรมทรัพยากรทางทะเลฯ จัดทำ “ฐานข้อมูลต้นไม้ทรงปลูก” และรวบรวมพระราชดำริของในหลวงรัชกาลที่ 9 และรัชกาลที่ 10 ที่เกี่ยวกับสิ่งแวดล้อมทั้งหมด เพื่อจัดทำเป็นระบบให้ประชาชนได้ศึกษา...เป็นวิทยาทานให้คนรุ่นใหม่ได้เรียนรู้ต่อไป ●●...คนมีฝีมือแม้จะเกษียณอายุราชการไปแล้วแต่คนก็ยังเห็นถึงศักยภาพล่าสุด ธีัญญา เนติธรรมกุล อดีตอธิบดีกรมอุทยานฯ และอดีตอธิบดีกรมน้ำบาดาล ได้รับแต่งตั้งเป็นที่ปรึกษา พล.ต.อ. พัชรวาท...ส่วนจะมอบหมายให้ทำอะไร ต้องติดตามดูกันต่อไป ●●...ตั้งแต่ได้ปลัดฯ คนใหม่ “เพิ่มสุข” สัจจาภิวัฒน์ บรรยาภาสในกระทรวงอุดมศึกษาฯ (อว.) จะ “เพิ่มสุข” คล้องจองสมชื่อ เพราะปลัดคนใหม่เป็นลูกหม้อของ อว. และมีความเข้าใจคนทำงาน แดมยังทำตัวเรียบง่าย ●● ล่าสุดเซ็นแต่งตั้งข้าราชการระดับสูงหลายตำแหน่งที่บางตำแหน่งที่รักษาการมานานเพื่อให้งานเดินหน้า จนคนใน อว. ชื่นชมกันถ้วนหน้า ●● ขณะที่โฆษก อว. ก็ได้ตัวแล้วคือ สุชาดา แทนทรัพย์ เลขานุการ รมว.อว. ส่วนรองโฆษกฯคือ อดีตมหาจากมหาจุฬาฯ วันนี้ นนทสิริ ที่นั่งเก้าอี้ผู้ช่วยปลัดฯ อว. อยู่แล้วด้วย ●●

ยาเขียว

# พบที่ดินทรงสงวนเขากระทิงถูกแผ้วถางขาย ชำฉฉฉ.ยังออกหนังสือตราครุฑรับรอง



ศูนย์ข่าวศรีราชา - งามไล่! พบการบุกรุกแผ้วถางป่าท่าเกษตร ซื่อขายที่ดินเกือบ 100 ไร่ บนพื้นที่ทรงสงวนเขากระทิง อ.สัตหีบ จ.ชลบุรี ซ้ำมี ฉฉฉ.ออกหนังสือตราครุฑรับรองการครอบครองสิทธิ ผวจ.สั่งตรวจสอบจนพบข้อเท็จจริงให้หน่วยงานพื้นที่เอาผิดตามลำดับ

จากกรณีนี้ นายวิชาชัย ศรีทอง ผู้ว่าราชการจังหวัดชลบุรี ได้สั่งการให้ นายสุนทร มุเนาวระ นายอำเภอสัตหีบ นำหน่วยงานที่เกี่ยวข้องเข้าตรวจสอบที่ดินบนเขากระทิง ซึ่งอยู่ในพื้นที่ ม.6 ต.บางเสร่ อ.สัตหีบ จ.ชลบุรี เพื่อหาข้อเท็จจริงหลังได้รับการร้องเรียนจากชาวบ้านในพื้นที่ว่า มีกลุ่มคนมีสี ร่วมมือกับผู้อ้างสิทธิครอบครองที่ดินบริเวณพื้นที่โดยรอบเขากระทิง บุกรุกพื้นที่เกือบ 100 ไร่ เพื่อขายให้กับนางลำไย (ขอสงวนนามสกุล) ซึ่งเป็นภรรยาของชาวต่างชาติที่อาศัยอยู่ ต.บางเสร่

โดยมี นายยุทธนา ชมดอกไม้ ผู้ใหญ่บ้าน ม.6 ต.บางเสร่ เป็นผู้ออกเอกสารตราครุฑ รับรองการครอบครองใช้ประโยชน์ที่ดิน 2 ฉบับ รวม 95 ไร่ นายอำเภอสัตหีบ จึงมอบหมายให้ นายชูศักดิ์ นันทิบุญญาธาดา ปลัดอาวุโสอำเภอสัตหีบ ร่วมกับนายประพันธ์ศักดิ์ ชวัญศรี นายช่างรังวัดชำนาญงาน สำนักงานที่ดินจังหวัดชลบุรี สาขาสัตหีบ และนายวรฤทธิ์ จังบัว หรือก้านไ้ ก้านั้น ต.บางเสร่ รวมทั้งเจ้าหน้าที่ทหารเรือ กองอสังหาริมทรัพย์ ฐานทัพเรือสัตหีบ และเทศบาลตำบลกลัดแก้ว เดินทางลงพื้นที่ตรวจสอบ

ปรากฏว่ามีการบุกรุกแผ้วถางป่า ตัดต้นไม้ และขุดดินเพื่อทำการเกษตร รวมทั้งทำเส้นทางรถโดยรอบภูเขากระทิง เป็นวงกว้างจริงตามที่



ได้รับร้องเรียน

ขณะที่นายยิ่งยง เขียวหวาน ผู้ครอบครองที่ดินบนเขากระทิง ได้นำเอกสารพินัยกรรมเขียนลงนามด้วยปากกาซึ่งมี นางกัณฑวการ พรหมนิช หรือเผ่า ผู้เป็นมารดาที่เสียชีวิตไปมาแสดงต่อเจ้าหน้าที่ เพื่อยืนยันว่าได้มีการมอบที่ดินบริเวณภูเขากระทิงให้ตนเองแต่เพียงผู้เดียว ตั้งแต่วันที่ 6 มกราคม 2558 แต่ไม่มีเอกสารสิทธิใดๆ ในการครอบครองที่ดินมายืนยัน พร้อมยืนยันว่าที่ดินแปลงนี้ยังไม่มีการขายต่อหรือเปลี่ยนมือให้ใคร แต่เจ้าหน้าที่ยังไม่ปักใจเชื่อ และหลังจากนี้จะได้เรียก นายยุทธนา ชมดอกไม้ ผู้ใหญ่บ้าน ม.6 ต.บางเสร่ มาสอบสวนหาข้อเท็จจริงเกี่ยวกับเอกสารตราครุฑรับรองการครอบครองที่ดินให้นางลำไย ว่าเป็นการออกให้จริงหรือไม่

ทั้งนี้ หากเป็นการออกให้จริงต้องชี้แจงให้ได้ว่าเพราะเหตุใดจึงออกหนังสือรับรองใน

ที่ดินบนภูเขา ซึ่งยังเป็นที่ดินทรงสงวนโดยไม่มีเอกสารหลักฐานครอบครองมายืนยันนั้น

ขณะที่วานนี้(21 พ.ย.) นายประพันธ์ศักดิ์ ชวัญศรี นายช่างรังวัดชำนาญงาน สำนักงานที่ดินจังหวัดชลบุรี สาขาสัตหีบ เผยถึงปัญหาการบุกรุกที่ดินเขากระทิงว่า จากการลงพื้นที่ตรวจสอบพบว่ามีการบุกรุกแผ้วถางป่าจนเสียหายแล้วไม่ต่ำกว่า 50 ไร่ โดยเป็นพื้นที่ที่ไม่มีเอกสารสิทธิแต่อย่างใด

ก่อนหน้านี้ในช่วงต้นปี 66 นายมังกรดอนเรือน เจ้าพนักงานป่าไม้อาวุโส ทำหน้าที่หัวหน้าหน่วยป้องกันรักษาป่าที่ ชบ.1 (บางละมุง) ได้ร่วมกับ นายบุญมา กรรณสูตร รองนายกเทศมนตรีตำบลกลัดแก้ว เข้าแจ้งความต่อ พ.ต.อ.ปัญญาดำเล็ก ผกก.สภ.สัตหีบ เพื่อร้องทุกข์กล่าวโทษการกระทำความผิดกฎหมายว่าด้วยการป่าไม้ฐานความผิดที่ก่อสร้าง แผ้วถาง หรือกระทำ

การด้วยประการใดๆ อันเป็นการทำลายป่า หรือ  
เข้ายึดถือครอบครองป่าเพื่อตนเองและผู้อื่นโดย  
ไม่ได้รับอนุญาตจากพนักงานเจ้าหน้าที่ ตาม  
พระราชบัญญัติป่าไม้ พ.ศ.2484

พร้อมกับ ได้ตั้งข้อกล่าวหากระทำความ  
ผิดพระราชบัญญัติป่าไม้ ฐานก่อสร้าง แผ้วถาง  
หรือกระทำประการใดๆ อันเป็นการทำลายป่า  
หรือเข้ายึดครองผืนป่าไปแล้ว โดยที่ยังไม่พบตัว  
ผู้ครอบครองที่ดิน แต่ในวันนี้ได้พบตัวที่กล่าว  
อ้างว่าเป็นผู้ครอบครองสิทธิในที่ดินดังกล่าวแล้ว  
เช่นเดียวกับ นายชูศักดิ์ นันทิธัญญาดา  
ปลัดอาวุโสอำเภอสัตหีบ บอกว่าจากการสอบถาม  
นายยิ่งยง เขียวหวาน ผู้บุกรุกและครอบครอง  
ที่ดินบนเขากระทิง ในเบื้องต้นยังให้ปฏิเสธว่าที่  
ดินแปลงนี้ไม่มีการขายหรือเปลี่ยนมือให้ผู้ใด  
แต่ยอมรับว่าครอบครองที่ดินที่ไม่สามารถออก  
เอกสารสิทธิได้จริง จึงถือว่าขัดแย้งกับแนวทางการ  
สืบสวนของเจ้าหน้าที่ว่า ที่ดินแปลงนี้ได้มี  
การซื้อขายเปลี่ยนเจ้าของไปแล้ว จนมีหนังสือ  
รับรองการครอบครองที่ดินให้ นางลำไย ซึ่งมี  
สามีเป็นต่างชาติ ที่ถือว่าเป็นผู้ซื้อที่ดินแปลงนี้  
ไปเรียบร้อยแล้ว

“เมื่อมีเหตุขัดข้อง เจ้าหน้าที่ที่ดินจังหวัด  
ชลบุรี สาขาสัตหีบ จึงไม่สามารถออกเอกสาร  
สิทธิที่ดินให้ได้ เพราะเป็นที่ดินภูเขาที่อยู่ในเขต

ทรงสงวน ซึ่งมีกองทัพเรือเป็นผู้ดูแล ซึ่งในเรื่อง  
นี้เชื่อว่าอาจมีเบื้องหน้าเบื้องหลังที่ยังไม่ถูกเปิด  
เผยออกมา จึงขอเตือนประชาชนในเรื่องการ  
ตัดสินใจที่จะซื้อที่ดินใดก็ตาม ควรให้ทางเจ้าหน้าที่  
จากกรมที่ดิน เข้าตรวจสอบให้ชัดเจนเสียว่าที่  
ดินนั้นมีเอกสารสิทธิถูกต้องตามกฎหมายหรือไม่” ปลัดอาวุโสอำเภอสัตหีบ กล่าว

ด้านเจ้าหน้าที่กองอำนวยการรักษาพื้นที่  
เรือสัตหีบ หลังลงพื้นที่ตรวจสอบได้นำป้ายติด  
ประกาศเตือนบริเวณพื้นที่ที่มีบุกรุกระบุข้อความ  
ว่า “ที่ดินแปลงนี้อยู่ในเขตที่ดินทรงสงวน ยัง  
ไม่มีผู้ใดได้รับอนุญาต จับบจงที่ดินในเขตทรง  
สงวนจากกองทัพเรือ จึงห้ามผู้หนึ่งผู้ใดดำเนินการ  
ใดๆ ในพื้นที่นั้นจนกว่าจะได้รับอนุญาตจาก  
กองทัพเรือ หากผู้ใดพบการกระทำความผิด  
บุกรุกที่ดินของทางราชการ สามารถติดต่อได้ที่  
หมายเลขโทรศัพท์ 08-1002-1591”.

## “พัชรวาท” สั่งรองรับนักท่องเที่ยวฤดูหนาว ตามนโยบายรัฐบาล



**“พัชรวาท” สั่งรองรับนักท่องเที่ยวฤดูหนาว ตามนโยบายรัฐบาล ลั่นต้องปลอดภัย – ไม่แออัด  
กำชับหน่วยงานที่เกี่ยวข้องบริหารจัดการให้ดี พร้อมแนะนำอุทยานน้ำเที่ยงทั้งหลาย – ภูเขา**

พล.ต.อ.พัชรวาท วงษ์สุวรรณ รองนายกรัฐมนตรี และรมว.ทรัพยากรธรรมชาติและสิ่งแวดล้อม (ทส.) กล่าวถึงมาตรการเตรียมรองรับนักท่องเที่ยวในช่วงฤดูหนาวนี้ว่า ขณะนี้ได้เข้าสู่ฤดูหนาวอย่างเป็นทางการ ซึ่งถือเป็นไฮซีซั่นของการท่องเที่ยว โดยเฉพาะพื้นที่ภาคเหนือ ภาคอีสาน ในแต่ละปีจะมีปริมาณนักท่องเที่ยวเป็นจำนวนมาก จึงได้กำชับไปยังกรมอุทยานแห่งชาติ สัตว์และพันธุ์พืช กรมป่าไม้ กรมทรัพยากรทางทะเลและชายฝั่ง โดยเฉพาะหัวหน้าอุทยานให้เตรียมความพร้อมเรื่องสถานที่ การดูแลความปลอดภัยและอำนวยความสะดวกให้แก่นักท่องเที่ยว ที่พักสะอาด ลานกางเต็นท์เป็นระเบียบ ขณะเดียวกันในช่วงวันหยุดยาวคาดว่าจะมีปริมาณนักท่องเที่ยวเป็นจำนวนมาก ได้เน้นย้ำการบริหารจัดการเพื่อจำกัดปริมาณนักท่องเที่ยวให้เหมาะสมกับพื้นที่ นักท่องเที่ยวได้สัมผัสแห่งความสุข ไม่อยากให้เกิดภาพความแออัด ให้ท่องเที่ยวอย่างความสะดวก ปลอดภัย ขณะเดียวกันได้เน้นย้ำให้เข้มงวดเรื่องห้ามนำเครื่องดื่มแอลกอฮอล์เข้าไปที่พักเขตอุทยาน และให้มีการกำจัดขยะ เพื่อให้เป็นการท่องเที่ยวควบคู่กับการรักษาทรัพยากรธรรมชาติอย่างเหมาะสม

“รัฐบาลภายใต้การนำของนายเศรษฐา ทวีสิน นายกรัฐมนตรีและรัฐมนตรีว่าการกระทรวงการคลัง ได้ให้ความสำคัญเรื่องการท่องเที่ยว เพื่อกระตุ้นเศรษฐกิจภายในประเทศ และดึงเม็ดเงินจากนักท่องเที่ยวชาวต่างชาติ ดังนั้นกระทรวงทรัพยากรธรรมชาติฯ เป็นกระทรวงที่สามารถสร้างเม็ดเงินจากการท่องเที่ยวธรรมชาติที่สวยงาม ก็อยากให้นักท่องเที่ยวได้มาสัมผัส และเกิดความประทับใจหลังจากเดินทางกลับ”

สำหรับอุทยานแห่งชาติที่อยากแนะนำให้เดินทางไปในช่วงฤดูหนาว โดยกรมอุทยานแห่งชาติ สัตว์ป่า และพันธุ์พืช ได้คัดเลือกที่สุดแหล่งท่องเที่ยวโดดเด่นมีทั้งทางบกและทางทะเล อาทิ ศาลาดุสิตาอุทยานแห่งชาติทุ่งแสลงหลวง, จุดชมวิวยอดดอยผ้าห่มปกอุทยานแห่งชาติดอยผ้าห่มปก, โมโกจูอุทยานแห่งชาติแม่วงก์, สันหนอกวัว อุทยานแห่งชาติเขาแหลม, หุบเขาแห่งดอกไม้ หรือพญาเสือโคร่งภูมิล้อ อุทยานแห่งชาติภูหินร่องกล้า, ป่าเปลี่ยนสีอุทยานแห่งชาติน้ำหนาว, เกาะแปดอุทยานแห่งชาติหมู่เกาะสิมิลันและหาดท้ายเหมือง อุทยานแห่งชาติเขาลำปี – หาดท้ายเหมือง เป็นต้น

## “พัชรวาท” สั่งรองรับนักท่องเที่ยวฤดูหนาว ตามนโยบายรัฐบาล ลั่นต้องปลอดภัย-ไม่แออัด



### “พัชรวาท” สั่งรองรับนักท่องเที่ยวฤดูหนาว ตามนโยบายรัฐบาล ลั่นต้องปลอดภัย-ไม่แออัด กำชับหน่วยงานที่เกี่ยวข้องบริหารจัดการให้ดี พร้อมแนะนำอุทยานน้ำเที่ยงทะเล-ภูเขา

พล.ต.อ.พัชรวาท วงษ์สุวรรณ รองนายกรัฐมนตรี และ รมว.ทรัพยากรธรรมชาติและสิ่งแวดล้อม (ทส.) กล่าวถึงมาตรการเตรียมรองรับนักท่องเที่ยวในช่วงฤดูหนาวนี้ว่า ขณะนี้ได้เข้าสู่ฤดูหนาวอย่างเป็นทางการ ซึ่งถือเป็นไฮซีซั่นของการท่องเที่ยว โดยเฉพาะพื้นที่ภาคเหนือ ภาคอีสาน ในแต่ละปีจะมีปริมาณนักท่องเที่ยวเป็นจำนวนมาก จึงได้กำชับไปยังกรมอุทยานแห่งชาติ สัตว์ป่า และพันธุ์พืช กรมป่าไม้ กรมทรัพยากรทางทะเลและชายฝั่ง โดยเฉพาะหัวหน้าอุทยาน ให้เตรียมความพร้อมเรื่องสถานที่ การดูแลความปลอดภัยและอำนวยความสะดวกให้แก่นักท่องเที่ยว ที่พักสะอาด ลานกางเต็นท์เป็นระเบียบ ขณะเดียวกันในช่วงวันหยุดยาว คาดว่าจะมีปริมาณนักท่องเที่ยวเป็นจำนวนมาก ได้เน้นย้ำการบริหารจัดการเพื่อจำกัดปริมาณนักท่องเที่ยวให้เหมาะสมกับพื้นที่ นักท่องเที่ยวได้สัมผัสแห่งความสุข ไม่อยากให้เกิดภาพความแออัด ให้ท่องเที่ยวอย่างสะดวก ปลอดภัย ขณะเดียวกันได้เน้นย้ำให้เข้มงวดเรื่องห้ามนำเครื่องดื่มแอลกอฮอล์เข้าไปที่ที่พักเขตอุทยาน และให้มีการกำจัดขยะ เพื่อให้เป็นการท่องเที่ยวควบคู่กับการรักษาทรัพยากรธรรมชาติอย่างเหมาะสม

“รัฐบาลภายใต้การนำของนายเศรษฐา ทวีสิน นายกรัฐมนตรีและรัฐมนตรีว่าการกระทรวงการคลัง ได้ให้ความสำคัญเรื่องการท่องเที่ยว เพื่อกระตุ้นเศรษฐกิจภายในประเทศ และดึงเม็ดเงินจากนักท่องเที่ยวต่างชาติ ดังนั้นกระทรวงทรัพยากรธรรมชาติฯ เป็นกระทรวงที่สามารถสร้างเม็ดเงินจากการท่องเที่ยวธรรมชาติที่สวยงาม ก็อยากให้นักท่องเที่ยวได้มาสัมผัส และเกิดความประทับใจหลังจากเดินทางกลับ”



สำหรับอุทยานแห่งชาติที่ยากแนะนำให้เดินทางไปในช่วงฤดูหนาว โดยกรมอุทยานแห่งชาติ สัตว์ป่า และพันธุ์พืช ได้คัดเลือกที่สุดแหล่งท่องเที่ยวโดดเด่น มีทั้งทางบกและทางทะเล อาทิ ศาลาดุสิดา อุทยานแห่งชาติทุ่งแสลงหลวง, จุดชมวิวยอดดอยผ้าห่มปก อุทยานแห่งชาติดอยผ้าห่มปก, โมโกจู อุทยานแห่งชาติแม่วงก์, สันหนอกวัว อุทยานแห่งชาติเขาแหลม, หุบเขาแห่งดอกไม้ หรือพญาเสือโคร่งภูมิลเ อุทยานแห่งชาติภูหินร่องกล้า, ป่าเปลี่ยนสี อุทยานเขาน้ำหนาว, เกาะแปด อุทยานแห่งชาติหมู่เกาะสิมิลัน และหาดท้ายเหมือง อุทยานแห่งชาติเขาลำปี-หาดท้ายเหมือง เป็นต้น

## ‘พัชรวาท’ สั่งรองรับนักท่องเที่ยวฤดูหนาว ห้ามเอาเหล่าเข้าอุทยานฯเด็ดขาด

‘พัชรวาท’สั่งรองรับนักท่องเที่ยวฤดูหนาวตามนโยบายรัฐบาล เข้มห้ามนำแอลกอฮอล์เข้าอุทยานฯ ลั่นต้องปลอดภัย-ไม่แออัด กำชับหน่วยงานที่เกี่ยวข้องบริหารจัดการให้ดี พร้อมแนะนำอุทยานฯนำเที่ยวทั้งทะเล-ภูเขา



เมื่อวันที่ ๒๑ พ.ย. พล.ต.อ.พัชรวาท วงษ์สุวรรณ รองนายกรัฐมนตรี และรมว.ทรัพยากรธรรมชาติและสิ่งแวดล้อม (ทส.) กล่าวถึงมาตรการเตรียมรองรับนักท่องเที่ยวในช่วงฤดูหนาวนี้ว่า ขณะนี้ได้เข้าสู่ฤดูหนาวอย่างเป็นทางการ ซึ่งถือเป็นไฮซีซั่นของการท่องเที่ยว โดยเฉพาะพื้นที่ภาคเหนือ ภาคอีสาน ในแต่ละปีจะมีปริมาณนักท่องเที่ยวเป็นจำนวนมาก จึงได้กำชับไปยังกรมอุทยานแห่งชาติ สัตว์ป่า และพันธุ์พืช กรมป่าไม้ กรมทรัพยากรทางทะเลและชายฝั่ง โดยเฉพาะหัวหน้าอุทยานให้เตรียมความพร้อมเรื่องสถานที่ การดูแลความปลอดภัยและอำนวยความสะดวกให้แก่นักท่องเที่ยว ที่พักสะอาด ลานกางเต็นท์เป็นระเบียบ ขณะเดียวกันในช่วงวันหยุดยาวคาดว่าจะมีปริมาณนักท่องเที่ยวเป็นจำนวนมาก ได้เน้นย้ำการบริหารจัดการเพื่อจำกัดปริมาณนักท่องเที่ยวให้เหมาะสมกับพื้นที่ นักท่องเที่ยวได้สัมผัสแห่งความสุข ไม่อยากให้เกิดภาพความแออัด ให้ท่องเที่ยวอย่างมีความปลอดภัย ขณะเดียวกันได้เน้นย้ำให้เข้มงวดเรื่องห้ามนำเครื่องดื่มแอลกอฮอล์เข้าไปที่พักเขตอุทยาน และให้มีการกำจัดขยะ เพื่อให้เป็นการท่องเที่ยวควบคู่กับการรักษาทรัพยากรธรรมชาติอย่างเหมาะสม

“รัฐบาลภายใต้การนำของนายเศรษฐา ทวีสิน นายกรัฐมนตรีและรัฐมนตรีว่าการกระทรวงการคลัง ได้ให้ความสำคัญเรื่องการท่องเที่ยว เพื่อกระตุ้นเศรษฐกิจภายในประเทศ และดึงเม็ดเงินจากนักท่องเที่ยวชาวต่างชาติ ดังนั้นกระทรวงทรัพยากรธรรมชาติฯ เป็นกระทรวงที่สามารถสร้างเม็ดเงินจากการท่องเที่ยวธรรมชาติที่สวยงาม ก็อยากให้นักท่องเที่ยวได้มาสัมผัส และเกิดความประทับใจหลังจากเดินทางกลับ” พล.ต.อ.พัชรวาท กล่าว

รมว.ทรัพยากรฯ กล่าวว่า สำหรับอุทยานแห่งชาติที่อยากแนะนำให้เดินทางไปในช่วงฤดูหนาว โดยกรมอุทยานฯ ได้คัดเลือกที่สุดแหล่งท่องเที่ยวโดดเด่นมีทั้งทางบกและทางทะเล อาทิ ศาลาดุสิตา อุทยานแห่งชาติทุ่งแสลงหลวง, จุดชมวิวยอดดอยผ้าห่มปกอุทยานแห่งชาติดอยผ้าห่มปก, โมโกจู อุทยานแห่งชาติแม่วงก์, สันหนอกวัว อุทยานแห่งชาติเขาแหลม, หุบเขาแห่งดอกไม้ หรือพญาเสือโคร่งภูมิลเ อุทยานแห่งชาติภูหินร่องกล้า, ป่าเปลี่ยนสี อุทยานแห่งชาติน้ำหนาว, เกาะแปด อุทยานแห่งชาติหมู่เกาะสิมิลันและหาดท้ายเหมือง อุทยานแห่งชาติเขาลำปี-หาดท้ายเหมือง เป็นต้น



## ป่าไม้ชัยภูมิ พร้อมทหาร ตำรวจ บุกรุกยึดรีสอร์ททรูยอดเขาภูแลนคา รุกป่าสงวน



ป่าไม้ชัยภูมิ สนธิกำลังตำรวจ ทหาร ปกครองจังหวัด พร้อมอาวุธครบมือ บุกรุกยึดรีสอร์ททรูบนยอดเขาสูงภูแลนคา จำนวน ๖ หลัง ๒ แปลง จำนวน ๑๘ ไร่ ซึ่งอ้างซื้อมาจากชาวบ้าน แต่เป็นพื้นที่ที่มีการบุกรุกป่าสงวน

เมื่อวันที่ ๒๑ พ.ย. ๖๖ ที่ จ.ชัยภูมิ นายดุสิต กลมพาดิษฐ์ ป่าไม้จังหวัดชัยภูมิ พร้อมด้วยตำรวจ กอธรมน. อส. รวม ๖๐ นาย สนธิกำลังพร้อมอาวุธครบมือบุกรุกขึ้นไปตรวจยึดรีสอร์ททรูบนยอดเขาภูแลนคา บริเวณภูอัม ซึ่งเป็นพื้นที่ในเขตรับผิดชอบของตำบลซับสีทอง อำเภอเมือง จังหวัดชัยภูมิ ที่มีกลุ่มนายทุนเข้าไปยึดครองพร้อมก่อสร้างรีสอร์ทและบ้านพักตากอากาศ โดยเจ้าหน้าที่ป่าไม้ได้เข้าทำการตรวจสอบข้อเท็จจริง เนื่องจากบริเวณก่อสร้างดังกล่าวอยู่ในเขตป่าสงวน จากการตรวจสอบพบว่าการก่อสร้างอาคารบ้านพักจำนวน ๒ หลัง โดมพักอาศัยจำนวน ๔ หลัง ร้านอาหารจำนวน ๑ หลัง อาคารห้องสุขาจำนวน ๑ หลัง นอกจากนี้ยังพบว่าการปรับพื้นที่เป็นลักษณะขั้นบันไดปลูกต้นทุเรียนอายุประมาณ ๓-๔ ปี



ขณะเข้าทำการตรวจยึดไม่พบว่ามีการอาศัยอยู่ แต่จากการตรวจสอบอย่างละเอียด ยังมีร่องรอยของการพักอาศัย คล้ายกับที่มีการอาศัยอยู่อย่างถาวร เนื่องจากสภาพพื้นที่สะอาดสะอ้าน บางพื้นที่ภายในบริเวณอาคาร ยังมีการเสียบสายขาสแตเตอร์โทรศัพท์ทิ้งไว้ เจ้าหน้าที่คาดว่าเจ้าของรีสอร์ทและคนงาน ไหวตัวทันหลบหนีไปก่อน ที่เจ้าหน้าที่จะเดินทางขึ้นมาถึง เนื่องจากสภาพพื้นที่สูงชันรถที่บ ถนนขรุขระต้องใช้เวลาในการเดินทางนานกว่า ๒ ชั่วโมง

อย่างไรก็ตามถึงแม้ว่าการเข้าตรวจยึดครั้งนี้จะคว้าน้ำเหลว ไม่สามารถจับกุมผู้กระทำความผิดได้ แต่เจ้าหน้าที่ได้ทำการตรวจยึดรถตู้โดยสารจำนวน ๑ คัน รถจี๊ปจำนวน ๑ คัน อุปกรณ์เครื่องมือในการทำการเกษตร จำนวนมาก เจ้าหน้าที่ได้ทำการนับแยกอุปกรณ์ทำเอกสารลงบันทึกรายการต่างเพื่อเป็นหลักฐาน



ป่าไม้จังหวัดชัยภูมิ ยอมรับว่า เมื่อต้นปี ๒๕๖๕ ที่ผ่านมา เจ้าหน้าที่ป่าไม้ได้เข้าทำการ ตรวจยึดบ้านพักหรู และรีสอร์ทนี้มาแล้ว โดยมี เจ้าของรีสอร์ทออกมายืนยันว่าเป็นเจ้าของพื้นที่และบ้านพักดังกล่าว และอ้างว่าได้ซื้อที่ดินแห่งนี้ จำนวน ๒ แปลง รวม ๑๘ ไร่ มาจากชาวบ้าน ในพื้นที่ตำบลซับสีทอง ซึ่งเจ้าของที่ดินเดิมแจ้งว่าเป็นพื้นที่คทช. จากนั้นได้นำมาดำเนินการประกอบอาชีพเกษตรกรรม ส่วนอาคารที่เห็นเป็นเพียงบ้านพักเท่านั้น ซึ่งข้อเท็จจริงพื้นที่ดังกล่าวอยู่นอกเขต คทช.อย่างแน่นอน ไม่สามารถดำเนินการใดๆ ได้ ถือว่าเป็นการบุกรุกป่าสงวน ตนได้ให้เจ้าหน้าที่ทำการตรวจนับอุปกรณ์ต่างๆ เพื่อบันทึกเป็นหลักฐาน ในการดำเนินคดีต่อไป

## ข่าวและปัญหาที่ดินทั่วประเทศ รัฐบาลจะจัดการอย่างไรให้ประชาชน



"ศักดิ์ดา วิเชียรศิลป์" ชี้ปัญหาสำคัญในการจัดสรรที่ดินให้ราษฎรยากไร้ไม่ได้อยู่ที่นโยบาย หลักการเขียนไว้ดี  
มาก แต่ปฏิบัติจริงกลับล้มเหลว เหตุข้าราชการไม่กล้าพอที่จะยึดที่ดินจากนายทุนที่บุกรุกป่า

วันที่ ๒๑ พ.ย. ๒๕๖๖ นายศักดิ์ดา วิเชียรศิลป์ ส.ส.กาญจนบุรี พรรคเพื่อไทย ร่วมสนทนาในรายการ "คนเคาะ  
ข่าว" ออกอากาศทางสถานีโทรทัศน์ผ่านดาวเทียม ช่อง "นิวส์วัน" ในหัวข้อ "ข่าวและปัญหาที่ดินทั่วประเทศ  
รัฐบาลจะจัดการอย่างไรให้ประชาชน"

นายศักดิ์ดากล่าวในช่วงหนึ่งว่า สมัยรัฐบาลประชาธิปัตย์ ปี ๒๕๓๖ มีนโยบายให้กรมป่าไม้มอบที่ดินเขตป่าสงวน  
แห่งชาติ ๔๔ ล้านไร่ ให้สำนักงานการปฏิรูปที่ดินเพื่อเกษตรกรรม (ส.ป.ก.) เพื่อนำที่ดินไปปฏิรูป แก้ไขปัญหาการ  
บุกรุกทำลายป่า ผลคือการบุกรุกป่าเกิดขึ้นตามปกติ ไม่สามารถแก้ปัญหาได้

ปัญหาไม่ได้เกิดจากนโยบาย แต่เกิดจากการจัดการของข้าราชการ และผู้ที่มีรับบริการก็สำคัญ การจัดสรรที่ดินรัฐ  
มีมาอย่างยาวนาน และไม่มีที่สิ้นสุด มีหลายหน่วยงานที่จัดสรร ทั้งกรมประชาสัมพันธ์, กรมส่งเสริมสหกรณ์,  
การไฟฟ้าฝ่ายผลิต, กระทรวงเกษตรฯ, กรมป่าไม้ ฯลฯ ล่าสุดสมัยรัฐบาลที่แล้วมีคณะกรรมการนโยบายที่ดิน  
แห่งชาติ

การแจกที่ดินของทุกหน่วยงาน หลักการเขียนไว้ดีมากเลย จะระบุไว้เลยว่าครอบครัวใดได้รับการจัดสรรที่ดินแล้ว จะไม่ได้รับอีกเลย แต่พอเอาเข้าจริง ๕-๑๐ ปีก็ขาย อพยพไปที่อื่น

เดิมทีกรมป่าไม้ให้ ส.ป.ก. ๔๔ ล้านไร่ แต่กระทรวงเกษตรฯ ทำได้ไม่หมด ในอดีตมีสัมปทานทำไม้ ยกเลิกไปเมื่อปี ๒๕๓๒ สมัยชาติชาย ชุณหะวัณ พอยกเลิกคนงานก็บุกกรุกป่าบริเวณที่ทำงาน จากทำไม้ก็มาทำที่ดิน หลงजूแต่ละรายถือที่ดินกันคนละ ๑-๒ พันไร่ ที่บุกกรุกที่ดินป่าสงวน อยากถามว่าข้าราชการ ส.ป.ก.นำที่ดินหลงजूแต่ละรายมาจัดให้ราษฎร ๕๐ ไร่ สักกี่ราย ไม่มีหรอก ปัญหาเกิดจากการบริหารจัดการทั้งหมด หลักการดีแต่เจ้าหน้าที่ไม่กล้าพอที่จะยึดที่นายทุน





ล่าสุดเมื่อวันที่ ๒๑ พ.ย. นายธวัชชัย ศรีทอง ผวจ.ชลบุรี ได้สั่งการให้ นายสุนทร มูเนาวาเราะ นายอำเภอสัตหีบ ร่วมกับหน่วยงานที่เกี่ยวข้อง ดำเนินการตรวจสอบการร้องเรียนบุกรุกที่ดินภูเขากระทิง หมู่ที่ ๖ ต.บางเสร่ อ.สัตหีบ จ.ชลบุรี เพื่อหาข้อเท็จจริง กรณีกลุ่มคนมีสิทธิหลายสาขาอาชีพ ร่วมกับผู้อ้างสิทธิครอบครองที่ดินบริเวณรอบเขากระทิงเกือบ ๑๐๐ ไร่ ขายให้กับภรรยาชาวต่างชาติ โดยมีนายยุทธนา ชมดอกไม้ ผู้ใหญ่บ้านหมู่ที่ ๖ ต.บางเสร่ อ.สัตหีบ ออกเอกสารตราครุฑ รับรองการครอบครองใช้ประโยชน์ที่ดิน ๒ ฉบับ รวม ๙๕ ไร่ ให้กับ นางลำไย (สงวนนามสกุล) พักในพื้นที่ ต.บางเสร่ เพื่อเร่งพิสูจน์ให้ความจริงปรากฏต่อสังคม และหากพบผู้กระทำความผิดให้ดำเนินการตามกฎหมาย

ต่อมา นายอำเภอสัตหีบ ได้ประสานไปยังหน่วยงานที่เกี่ยวข้อง พร้อมมอบหมายให้ นายชูศักดิ์ นันทิธัญญธาตา ปลัดอาวุโสอำเภอสัตหีบ ร่วมกับ นายประพันธ์ศักดิ์ ขวัญศรี นายช่างรังวัดชำนาญงาน สำนักงานที่ดินจังหวัดชลบุรี สาขาสัตหีบ นายวรฤทธิ์ จังบรร กำนันตำบลบางเสร่ เจ้าหน้าที่ทหารเรือ กองอสังหาริมทรัพย์ ฐานทัพเรือสัตหีบ และเทศบาลตำบลเกล็ดแก้ว เดินทางเข้าตรวจสอบภูเขากระทิง ปรากฏมีการบุกรุกแผ้วถางป่า ตัดต้นไม้ ขุดดิน ทำการเกษตร และทำเส้นทางรถโดยรอบภูเขา เป็นพื้นที่วงกว้าง

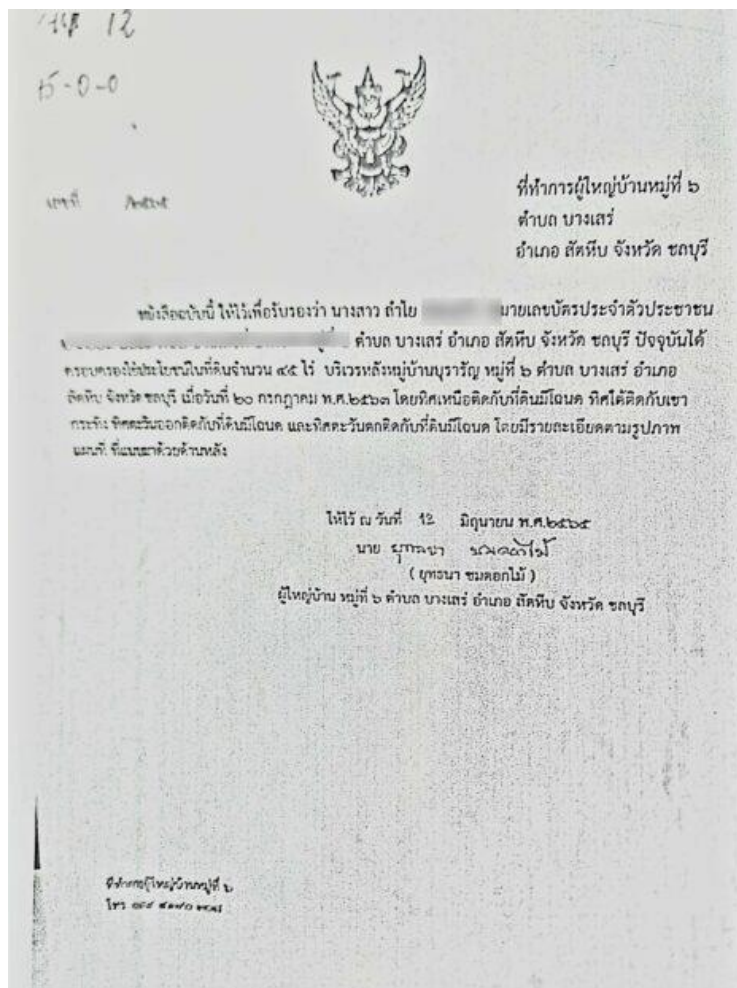

โดยพบกับ นายยิ่งยง เขียวหวาน ผู้ครอบครองที่ดินบนเขากระทิง ได้นำเอกสารพินัยกรรมเขียนลงนามด้วยปากกา โดยมี นางกันทวาทกร พรหมนิช หรือเผ่า ผู้เป็นมารดา (เสียชีวิตแล้ว) มอบที่ดินบริเวณภูเขากะทิงนี้ให้ไว้ ตั้งแต่ วันที่ ๖ ม.ค. ๕๘ แต่เพียงผู้เดียว (ไม่มีเอกสารสิทธิใดๆ ในการครอบครองที่ดินมา ยืนยัน) พร้อมยืนยันว่าที่ดินแปลงนี้ยังไม่มีการขาย หรือเปลี่ยนมือไปให้ใคร ซึ่งเจ้าหน้าที่ยังไม่ปักใจเชื่อ โดยจะเรียก นายยุทธนา ชมดอกไม้ ผู้ใหญ่บ้าน หมู่ ๖ ต.บางเสร่ มาสอบสวนหาข้อเท็จจริง กรณีเอกสารตราครุฑรับรองการครอบครองที่ดินให้กับ นางลำไย มีการออกให้จริงหรือไม่ และหากจริง ด้วยสาเหตุใด จึงได้ออกหนังสือรับรองที่ดินบนภูเขา และยังเป็นที่ดินทรงสงวน โดยไม่มีเอกสารหลักฐานครอบครองมา ยืนยันอีกด้วย



ด้าน นายประพันธ์ศักดิ์ ขวัญศรี นายช่างรังวัดชำนาญงาน สำนักงานที่ดินจังหวัดชลบุรี สาขาสัตหีบ เปิดเผยว่า เรื่องการบุกรุกภูเขากระทิง ถึงได้ตรวจสอบแล้วพบว่า พื้นที่เขากะทิง ได้ถูกบุกรุกแผ้วถาง เสียหายแล้วไม่ต่ำกว่า ๕๐ ไร่ และจากการตรวจสอบไม่พบมีเอกสารสิทธิในที่ดิน และกล่าวว่า ก่อนหน้านี้ ช่วงต้นปี ๖๖ นายมังกรด อุ๋น เรือน เจ้าพนักงานป่าไม้อาวุโส ทำหน้าที่หัวหน้าหน่วยป้องกันรักษาป่าที่ ขบ.๑ (บางละมุง) ต.บ่อทอง อ.บ่อทอง จ.ชลบุรี ร่วมกับ นายบุญมา วรรณสูตร รองนายกเทศมนตรีตำบลเกล็ดแก้ว ได้เข้าแจ้งความไว้กับ พ.ต.อ.ปัญญา คำเล็ก ผกก.สภ.สัตหีบ เรื่องการร้องทุกข์กล่าวโทษการกระทำความผิดกฎหมายว่าด้วยการป่าไม้ ฐานความผิดที่ ก่อสร้าง แผ้วถาง หรือกระทำการด้วยประการใด ๆ อันเป็นการทำลายป่า หรือเข้ายึดถือครอบครองป่า เพื่อตนเอง และผู้อื่น โดยไม่ได้รับอนุญาตจากพนักงานเจ้าหน้าที่ ตามพระราชบัญญัติป่าไม้ พ.ศ.๒๔๘๔ โดยตั้งข้อกล่าวหากระทำความผิดพระราชบัญญัติป่าไม้ ฐานก่อสร้าง แผ้วถาง หรือกระทำการใด ๆ อันเป็นการทำลายป่า หรือเข้ายึดครองผืนป่า เพื่อตนเองหรือผู้อื่นโดยมิได้รับอนุญาต และนายประพันธ์ศักดิ์ ยังยืนยันว่า พื้นที่ภูเขาแห่งนี้ ไม่สามารถมีผู้ใดเข้าไปครอบครองได้ เป็นที่สาธารณสมบัติของแผ่นดิน

ขณะที่นายชูศักดิ์ นันทิธัญญธาตา ปลัดอาวุโสอำเภอสัตหีบ กล่าวว่า จากการสอบถามเบื้องต้นจาก นายยิ่งยง เขียวหวาน ผู้เข้ามาบุกรุกครอบครองที่ดิน ยังปฏิเสธว่า ที่ดินแปลงนี้ยังไม่มีการขายเปลี่ยนมือให้ใคร และยอมรับว่าได้มาครอบครองที่ดินที่ไม่สามารถออกเอกสารสิทธิได้ ซึ่งขัดแย้งกับแนวทางการสืบสวนของเจ้าหน้าที่ ว่าที่ดินแปลงนี้ได้มีการขายเปลี่ยนเจ้าของไปแล้ว จึงมีหนังสือรับรองการครอบครองที่ดินให้กับ นางลำไย ซึ่งมีสามีชาวต่างชาติ ที่เป็นผู้ซื้อที่ดินแปลงนี้ไปเรียบร้อยแล้ว เมื่อมีเหตุขัดข้องเจ้าหน้าที่ที่ดินจังหวัดชลบุรี สาขาสัตหีบ จึงไม่สามารถออกเอกสารสิทธิที่ดินให้ได้ เพราะเป็นที่ดินภูเขา อยู่ในเขตทรงสงวนที่มีกองทัพเรือดูแล ซึ่งเชื่อว่า เรื่อง

นี้อาจมีเบื้องหน้าเบื้องหลัง ที่ยังไม่ถูกเปิดเผยออกมา จึงขอฝากไปยังประชาชน หากจะซื้อที่ดินไม่ว่าที่ได้ก็ตาม ควรให้ทางกรมที่ดินตรวจสอบให้แน่ชัดเสียก่อน ว่าที่ดินนั้นมีเอกสารสิทธิถูกต้องตามกฎหมายหรือไม่

ด้าน กองอสังหาริมทรัพย์ ฐานทัพเรือสัตหีบ หลังตรวจสอบ ได้นำป้ายมาปิดประกาศไว้บริเวณพื้นที่บุกรุก โดยประกาศว่า ที่ดินแปลงนี้อยู่ในเขตที่ดินทรงสงวน ยังไม่มีผู้ใดได้รับอนุญาต จับบจงที่ดินในเขตทรงสงวนจากกองทัพเรือ จึงห้ามผู้หนึ่งผู้ใดดำเนินการใดๆ ในพื้นที่นี้ จนกว่าจะได้รับอนุญาตจากกองทัพเรือ



## ผู้ว่าฯชลบุรี สั่งสอบ ผอ.บ.ออกหนังสือตราครุฑ รุกเขากระทิงเกือบ ๑๐๐ ไร่

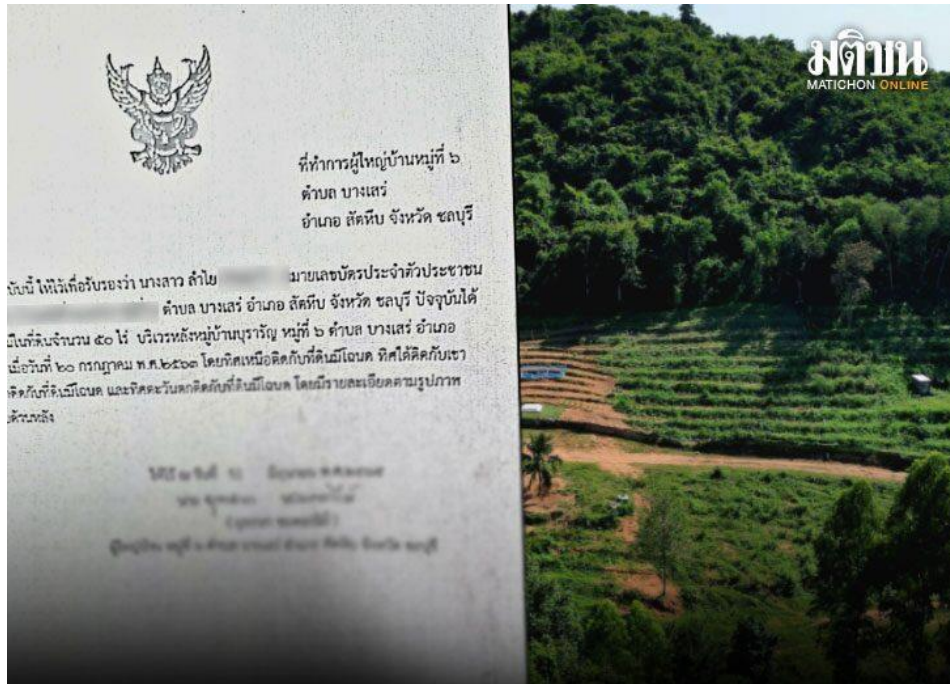

### ผวจ.ชลบุรี สั่งตรวจสอบที่ดิน ผอ.บ.ออกหนังสือตราครุฑ รับรองครอบครองเขากระทิงเกือบ ๑๐๐ ไร่

จากกรณีปลัดอำเภอสัตหีบ กรมที่ดิน ทหาร กำนัน เทศบาล ตรวจสอบผู้บุกรุกยึดครองที่ดินเขากระทิง พื้นที่ อ.สัตหีบ จ.ชลบุรี พบหลักฐานผู้ใหญ่บ้านได้ออกหนังสือรับรองครอบครองที่ดินทรงสงวนกองทัพเรือ พบพื้นที่มีการใช้เครื่องมือหนักขึ้นแผ้วถางปรับพื้นที่ทำถนนรอบภูเขา สร้างที่พักพิง อ้างเป็นมรดกแม่ ทำพินัยกรรมยกให้แต่เพียงผู้เดียว โดยกองทัพเรือได้ปกป้องประกาศเป็นพื้นที่ทรงสงวน ห้ามผู้ใดเข้าดำเนินการในพื้นที่จนกว่าได้รับอนุญาตจากกองทัพเรือ ตามที่ได้เสนอข่าวไปแล้วนั้น

ล่าสุดเมื่อวันที่ ๒๑ พ.ย. นายธวัชชัย ศรีทอง ผู้ว่าราชการจังหวัดชลบุรี ได้สั่งการให้นายสุนทร มุเนาวาเราะ นายอำเภอสัตหีบ ร่วมกับหน่วยงานที่เกี่ยวข้อง ดำเนินการตรวจสอบการร้องเรียนบุกรุกที่ดินเขากระทิง หมู่ ๖ ต.บางเสร์ อ.สัตหีบ จ.ชลบุรี เพื่อหาข้อเท็จจริง กรณีกลุ่มคนมีสีหลายสาขาอาชีพ ร่วมกับผู้อ้างสิทธิครอบครองที่ดินบริเวณรอบเขากระทิงเกือบ ๑๐๐ ไร่ ขายให้กับภรรยาชาวต่างชาติ โดยมีนายยุทธนา ชมดอกไม้ ผู้ใหญ่บ้าน หมู่ ๖ ต.บางเสร์ อ.สัตหีบ ออกเอกสารตราครุฑ รับรองการครอบครองใช้ประโยชน์ที่ดิน ๒ ฉบับ รวม ๙๕ ไร่ ให้กับนางลำไย (สงวนนามสกุล) พักในพื้นที่ ต.บางเสร์ เพื่อเร่งพิสูจน์ให้ความจริงปรากฏต่อสังคม และหากพบผู้กระทำความผิด ให้ดำเนินการตามกฎหมาย



ต่อมา นายอำเภอสตั๊ทหีบได้ประสานไปยังหน่วยงานที่เกี่ยวข้อง พร้อมมอบหมายให้ นายชูศักดิ์ นันทิธัญญาดา ปลัดอาวุโสอำเภอสตั๊ทหีบ ร่วมกับนายประพันธ์ศักดิ์ ขวัญศรี นายช่างรังวัดชำนาญงาน สำนักงานที่ดินจังหวัดชลบุรี สาขาสตั๊ทหีบ นายวรฤทธิ์ จังบวร กำนันตำบลบางเสร่ เจ้าหน้าที่ทหารเรือ กองส่งทหาริมทรัพย์ ฐานทัพเรือสตั๊ทหีบ และเทศบาลตำบลเกล็ดแก้ว เดินทางเข้าตรวจสอบภูเขากระทิง ปรากฏมีการบุกรุกแผ้วถางป่า ตัดต้นไม้ ขุดดิน ทำการเกษตร และทำเส้นทางรถโดยรอบภูเขา เป็นพื้นที่วงกว้าง

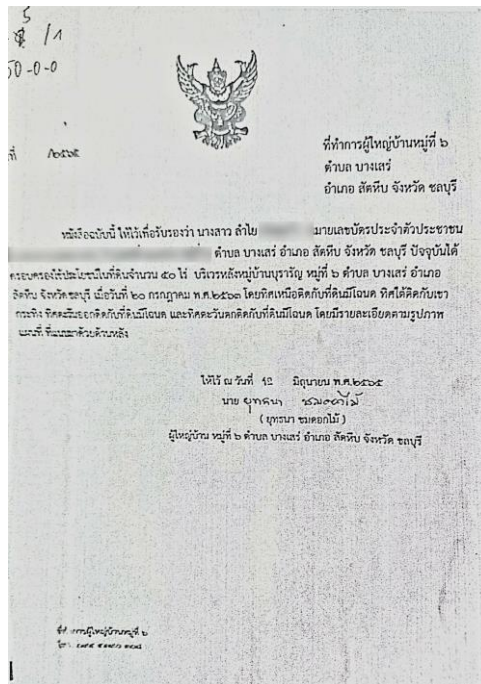

โดยพบกับ นายยิ่งยง เทียวหวาน ผู้ครอบครองที่ดินบนเขากระทิง ได้นำเอกสารพินัยกรรมเขียนลงนามด้วยปากกา โดยมี นางกัณฑวาทกร พรหมนิช หรือเผ่า ผู้เป็นมารดา (เสียชีวิตแล้ว) มอบที่ดินบริเวณภูเขากระทิงนี้ให้ไว้ ตั้งแต่ วันที่ ๖ ม.ค.๕๘ แต่เพียงผู้เดียว (ไม่มีเอกสารสิทธิใดๆ ในการครอบครองที่ดินมายืนยัน) พร้อมยืนยันว่าที่ดินแปลงนี้ยังไม่มีขาย หรือเปลี่ยนมือไปให้ใคร ซึ่งเจ้าหน้าที่ยังไม่ปักใจเชื่อ

โดยจะเรียกนายยุทธนา ชมดอกไม้ ผู้ใหญ่บ้านหมู่ ๖ ต.บางเสร่ มาสอบสวนหาข้อเท็จจริง กรณีเอกสารตราครุฑรับรองการครอบครองที่ดินให้กับนางลำไย มีการออกให้จริงหรือไม่ และหากจริง ด้วยสาเหตุใด จึงได้ออกหนังสือรับรองในที่ดินบนภูเขา และยังเป็นที่ดินทรงสงวน โดยไม่มีเอกสารหลักฐานครอบครองมายืนยัน อีกด้วย

ด้าน นายประพันธ์ศักดิ์ ขวัญศรี นายช่างรังวัดชำนาญงาน สำนักงานที่ดินจังหวัดชลบุรี สาขาสัตหีบ เปิดเผยว่า เรื่องการบุกรุกเขากระทิง ได้ตรวจสอบแล้วพบว่า พื้นที่เขากระทิงได้ถูกบุกรุกแผ้วถาง เสียหายแล้วไม่ต่ำกว่า ๕๐ ไร่ และจากการตรวจสอบไม่พบมีเอกสารสิทธิในที่ดิน และว่า ก่อนหน้านี้ ช่วงต้นปี ๒๕๖๖ นายมังกรด อุ่นเรือน เจ้าพนักงานป่าไม้อาวุโส ทำหน้าที่หัวหน้าหน่วยป้องกันรักษาป่าที่ ขบ.๑ (บางละมุง) ต.บ่อทอง อ.บ่อทอง จ.ชลบุรี ร่วมกับ นายบุญมา วรรณสูตร รองนายกเทศมนตรีตำบลเกล็ดแก้ว ได้เข้าแจ้งความไว้กับ พ.ต.อ.ปัญญา คำเล็ก ผกก.สภ.สัตหีบ

เรื่องการร้องทุกข์กล่าวโทษการกระทำความผิดกฎหมายว่าด้วยการป่าไม้ ฐานความผิดที่ก่อสร้าง แผ้วถาง หรือกระทำการด้วยประการใดๆ อันเป็นการทำลายป่า หรือเข้ายึดถือครอบครองป่า เพื่อตนเองและผู้อื่น โดยไม่ได้รับอนุญาตจากพนักงานเจ้าหน้าที่ ตามพระราชบัญญัติป่าไม้ พ.ศ.๒๔๘๔ โดยตั้งข้อกล่าวหา กระทำความผิดพระราชบัญญัติป่าไม้ ฐานก่อสร้าง แผ้วถาง หรือกระทำการประการใดๆ อันเป็นการทำลายป่า หรือเข้ายึดครองผืนป่าเพื่อตนเองหรือผู้อื่นโดยมิได้รับอนุญาต และนายประพันธ์ศักดิ์ยังยืนยันว่า พื้นที่ภูเขาแห่งนี้ไม่สามารถมีผู้ใดเข้าไปครอบครองได้ เป็นที่สาธารณสมบัติของแผ่นดิน

ขณะที่นายชูศักดิ์ นันทิธัญญธาตา ปลัดอาวุโสอำเภอสัตหีบ กล่าวว่า จากการสอบถามเบื้องต้นจากนายยิ่งยง เขียวหวาน ผู้เข้ามาบุกรุกครอบครองที่ดิน ยังให้ปฏิเสธว่า ที่ดินแปลงนี้ยังไม่มีการขายเปลี่ยนมือให้ผู้ใด และยอมรับว่า ได้มาครอบครองที่ดินที่ไม่สามารถออกเอกสารสิทธิได้ ซึ่งขัดแย้งกับแนวทางการสืบสวนของเจ้าหน้าที่ว่าที่ดินแปลงนี้ได้มีการขายเปลี่ยนเจ้าของไปแล้ว

จึงมีหนังสือรับรองการครอบครองที่ดินให้กับ นางลำไย ซึ่งมีสามีชาวต่างชาติ ที่เป็นผู้ซื้อที่ดินแปลงนี้ไปเรียบร้อยแล้ว เมื่อมีเหตุขัดข้องเจ้าหน้าที่ที่ดินจังหวัดชลบุรี สาขาสัตหีบ จึงไม่สามารถออกเอกสารสิทธิที่ดินให้ได้ เพราะเป็นที่ดินภูเขา อยู่ในเขตทรงสงวนที่มีกองทัพเรือดูแล ซึ่งเชื่อว่าเรื่องนี้อาจมีเบื้องหน้าเบื้องหลัง ที่ยังไม่ถูกเปิดเผยออกมา จึงขอฝากไปยังประชาชน หากจะซื้อที่ดินไม่ว่าที่ใดก็ตาม ควรให้ทางกรมที่ดินตรวจสอบให้แน่ชัดเสียก่อนว่าที่ดินนั้นมีเอกสารสิทธิถูกต้องตามกฎหมายหรือไม่



ด้าน กองอสังหาริมทรัพย์ ฐานทัพเรือสัตหีบ หลังตรวจสอบ ได้นำป้ายมาปิดประกาศไว้บริเวณพื้นที่บุกรุก โดยประกาศว่า ที่ดินแปลงนี้อยู่ในเขตที่ดินทรงสงวน ยังไม่มีผู้ใดได้รับอนุญาตจับจองที่ดินในเขตทรงสงวนจากกองทัพเรือ จึงห้ามผู้หนึ่งผู้ใดดำเนินการใดๆ ในพื้นที่นี้ จนกว่าจะได้รับอนุญาตจากกองทัพเรือ

หน้าหลัก > ทุกทิศทั่วไทย > สอบที่ดิน ผู้ใหญ่บ้าน ออกหนังสือรับรองครอบครองภูเขากระทิง เกือบ๑๐๐ไร่

## สอบที่ดิน ผู้ใหญ่บ้าน ออกหนังสือรับรองครอบครองภูเขากระทิง เกือบ๑๐๐ไร่







**ผู้ว่าฯชลบุรี สั่งตรวจสอบที่ดิน ผู้ใหญ่บ้าน ออกหนังสือตราครุฑรับรองครอบครอง ภูเขากระทิง เกือบ 100 ไร่ พบพื้นที่มีการใช้เครื่องมือหนักขึ้นแผ้วถางปรับพื้นที่**

วันที่ 21 พ.ย.2566 นายธวัชชัย ศรีทอง ผู้ว่าราชการจังหวัดชลบุรี ได้สั่งการให้ นายสุนทร มูเนาวาเราะ นายอำเภอสัตหีบ ร่วมกับหน่วยงานที่เกี่ยวข้อง ดำเนินการตรวจสอบการร้องเรียนบุกรุกที่ดิน ภูเขากระทิง ม.6 ต.บางเสร่ อ.สัตหีบ จ.ชลบุรี เพื่อหาข้อเท็จจริง กรณีกลุ่มคนมีสีหลายสาขาอาชีพ ร่วมกับผู้อ้างสิทธิ์ครอบครองที่ดินบริเวณรอบภูเขากระทิงเกือบ 100 ไร่ ขายให้กับภรรยาชาวต่างชาติ

โดยมี นายยุทธนา (ขอสงวนนามสกุล) ผู้ใหญ่บ้านหมู่ที่ 6 ออกเอกสารตราครุฑ รับรองการครอบครองใช้ประโยชน์ที่ดิน 2 ฉบับ รวม 95 ไร่ ให้กับ นางลำไย (ขอสงวนนามสกุล) พักในพื้นที่ ต.บางเสร่ แรงพิสูจน์ให้ความจริงปรากฏต่อสังคม และหากพบผู้กระทำความผิดให้ดำเนินการตามกฎหมาย

ต่อมา นายอำเภอสัตหีบ ได้ประสานไปยังหน่วยงานที่เกี่ยวข้อง พร้อมมอบหมายให้ นายชูศักดิ์ นันทิธัญญธาตา ปลัดอาวุโสอำเภอสัตหีบ ร่วมกับ นายประพันธ์ศักดิ์ ขวัญศรี นายช่างรังวัดชำนาญงาน สำนักงานที่ดินจังหวัดชลบุรี สาขาสัตหีบ, นายวรฤทธิ์ จังบวร กำนันตำบลบางเสร่, เจ้าหน้าที่ทหารเรือ กองอสังหาริมทรัพย์ ฐานทัพเรือสัตหีบ และเทศบาลตำบลเกล็ดแก้ว เข้าตรวจสอบภูเขากระทิง ปรากฏมีการบุกรุกแผ้วถางป่า ตัดต้นไม้ ขุดดิน ทำการเกษตร และทำเส้นทางรถโดยรอบภูเขา เป็นพื้นที่วงกว้าง

พบ นายยิ่งยง (ขอสงวนนามสกุล) ผู้ครอบครองที่ดินบนภูเขากระทิง ได้นำเอกสารพินัยกรรมเขียนลงนามด้วยปากกา โดยมี นางกันทวากา (ขอสงวนนามสกุล) ผู้เป็นมารดา เสียชีวิตแล้ว มอบที่ดินบริเวณภูเขา

กระทิงนี้ให้ไว้ ตั้งแต่วันที่ 6 ม.ค.2558 แต่เพียงผู้เดียว (ไม่มีเอกสารสิทธิ์ใด ๆ ในการครอบครองที่ดินมา ยืนยัน) พร้อมยืนยันว่า ที่ดินแปลงนี้ยังไม่มีการขาย หรือเปลี่ยนมือไปให้ใคร

ซึ่งเจ้าหน้าที่ยังไม่ปักใจเชื่อ โดยจะเรียกนายยุทธนามาสอบสวนหาข้อเท็จจริง กรณีเอกสารตราครุฑ รับรอง การครอบครองที่ดินให้กับนางลำไย มีการออกให้จริงหรือไม่ และหากจริง ด้วยสาเหตุใด จึงได้ออกหนังสือ รับรองในที่ดินบนภูเขา และยังเป็นที่ดินทรงสงวน โดยไม่มีเอกสารหลักฐานครอบครองมายืนยันอีกด้วย

นายประพันธ์ศักดิ์ กล่าวว่า เรื่องการบุกรุกภูเขากระทิง ได้ตรวจสอบแล้วพบว่า พื้นที่เขากระทิงถูกบุกรุก แผ้วถางเสียหายแล้วไม่ต่ำกว่า 50 ไร่ และจากการตรวจสอบไม่พบมีเอกสารสิทธิ์ในที่ดิน ก่อนหน้านี้ช่วงต้น ปี 66 นายมงคล อุ่นเรือน เจ้าพนักงานป่าไม้อาวุโส ทำหน้าที่หัวหน้าหน่วยป้องกันรักษาป่าที่ ขบ.1 (บางละมุง) ต.บ่อทอง อ.บ่อทอง ร่วมกับ นายบุญมา กรรณสูตร รองนายกเทศมนตรีตำบลเกล็ดแก้ว

นายประพันธ์ศักดิ์ กล่าวต่อว่า เข้าแจ้งความกับ พ.ต.อ.ปัญญา คำเล็ก ผกก.สภ.สัตหีบ เรื่องการร้องทุกข์กล่าวโทษ การกระทำความผิดกฎหมายว่าด้วยการป่าไม้ ฐานความผิดที่ก่อสร้าง แผ้วถาง หรือกระทำการด้วยประการใด ๆ อันเป็นการทำลายป่า หรือเข้ายึดถือครอบครองป่า เพื่อตนเองและผู้อื่น โดยไม่ได้รับอนุญาตจากพนักงานเจ้าหน้าที่ ตามพ.ร.บ.ป่าไม้ พ.ศ.๒๔๘๔

โดยตั้งข้อกล่าวหา กระทำความผิดพ.ร.บ.ป่าไม้ ฐานก่อสร้าง แผ้วถาง หรือกระทำประการใด ๆ อันเป็นการทำลาย ป่า หรือเข้ายึดครองผืนป่า เพื่อตนเองหรือผู้อื่นโดยมิได้รับอนุญาต และนายประพันธ์ศักดิ์ ยังยืนยันว่า พื้นที่ภูเขาแห่งนี้ ไม่สามารถมีผู้ใดเข้าไปครอบครองได้ เป็นที่สาธารณะสมบัติของแผ่นดิน

ด้าน นายชูศักดิ์ กล่าวว่า จากการสอบถามเบื้องต้นจาก นายยິงยง ผู้เข้ามาบุกรุกครอบครองที่ดิน ยังให้การปฏิเสธ ว่า ที่ดินแปลงนี้ยังไม่มีการขายเปลี่ยนมือให้ผู้ใด และยอมรับว่า ได้มาครอบครองที่ดินที่ไม่สามารถออกเอกสารสิทธิ์ ได้ ซึ่งขัดแย้งกับแนวทางการสืบสวนของเจ้าหน้าที่ว่าที่ดินแปลงนี้ได้มีการขายเปลี่ยนเจ้าของไปแล้ว จึงมีหนังสือ รับรองการครอบครองที่ดินให้กับนางลำไย ซึ่งมีสามี่ต่างชาติที่เป็นผู้ซื้อที่ดินแปลงนี้ไปเรียบร้อยแล้ว

นายชูศักดิ์ กล่าวต่อว่า เมื่อมีเหตุขัดข้อง เจ้าหน้าที่ที่ดินจังหวัดชลบุรี สาขาสัตหีบ จึงไม่สามารถออกเอกสารสิทธิ์ ที่ดินให้ได้ เพราะเป็นที่ดินภูเขา อยู่ในเขตทรงสงวนที่มีกองทัพเรือดูแล ซึ่งเชื่อว่า เรื่องนี้อาจมีเบื้องหน้าเบื้องหลัง ที่ยังไม่ถูกเปิดเผยออกมา จึงขอฝากไปยังประชาชน หากจะซื้อที่ดินไม่ว่าที่ใดก็ตาม ควรให้ทางกรมที่ดินตรวจสอบ ให้แน่ชัดเสียก่อน ว่าที่ดินนั้นมีเอกสารสิทธิ์ถูกต้องตามกฎหมายหรือไม่

กองอสังหาริมทรัพย์ ฐานทัพเรือสัตหีบ หลังตรวจสอบ ได้นำป้ายมาปิดประกาศไว้บริเวณพื้นที่บุกรุก โดยประกาศ ว่า ที่ดินแปลงนี้อยู่ในเขตที่ดินทรงสงวน ยังไม่มีผู้ใดได้รับอนุญาต จับจองที่ดินในเขตทรงสงวนจากกองทัพเรือ จึง ห้ามผู้หนึ่งผู้ใดดำเนินการใด ๆ ในพื้นที่นี้ จนกว่าจะได้รับอนุญาตจากกองทัพเรือ หากผู้ใดพบการกระทำความผิด บุกรุกที่ดินของทางราชการ สามารถติดต่อได้ที่หมายเลขโทรศัพท์ ๐๘๑-๐๐๒๑๕๙๑

งามใส! พบที่ดินทรงสงวนเขากระทิง อ.สัตหีบ จ.ชลบุรี ถูกแผ้วถาง ซ้ำขายเกือบ ๑๐๐ ไร่ ซ้ำมี ผญบ.ออกหนังสือตราครุฑรับรอง

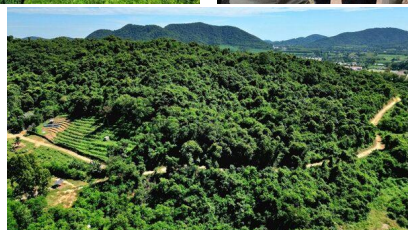
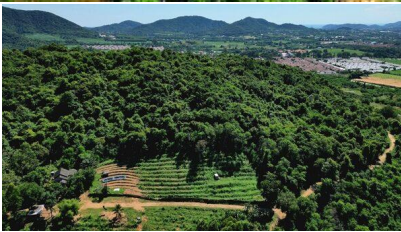

ศูนย์ข่าวศรีราชา - งามไฉ่! พบการบุกรุกแผ้วถางป่าทำเกษตร ซ้ำขายที่ดินเกือบ 100 ไร่ บนพื้นที่ทรงสงวนเขากระทิง อ.สัตหีบ จ.ชลบุรี ซ้ำมี ผญบ.ออกหนังสือตราครุฑรับรองการครอบครองสิทธิ ผวจ.สั่งตรวจสอบจนพบข้อเท็จจริง ให้นำหน่วยงานพื้นที่เอาผิดตามลำดับ

จากกรณีที่ นายธวัชชัย ศรีทอง ผู้ว่าราชการจังหวัดชลบุรี ได้สั่งการให้ นายสุนทร มูเนาวาเราะ นายอำเภอสัตหีบ นำหน่วยงานที่เกี่ยวข้องเข้าตรวจสอบที่ดินบนเขากระทิง ซึ่งอยู่ในพื้นที่ ม.6 ต.บางเสร่ อ.สัตหีบ จ.ชลบุรี เพื่อหาข้อเท็จจริงหลังได้รับการร้องเรียนจากชาวบ้านในพื้นที่ว่า มีกลุ่มคนมีสี ร่วมมือกับผู้อ้างสิทธิครอบครองที่ดินบริเวณพื้นที่โดยรอบเขากระทิง บุกรุกพื้นที่เกือบ 100 ไร่ เพื่อขายให้แก่ ผ.นางลำไย (ขอสงวนนามสกุล) ซึ่งเป็นภรรยาของชาวต่างชาติที่อาศัยอยู่ ต.บางเสร่

โดยมี นายยุทธนา ชมดอกไม้ ผู้ใหญ่บ้าน ม.6 ต.บางเสร่ เป็นผู้ออกเอกสารตราครุฑ รับรองการครอบครองใช้ประโยชน์ที่ดิน 2 ฉบับ รวม 95 ไร่

นายอำเภอสัตหีบ จึงมอบหมายให้ นายชูศักดิ์ นันทิธัญญาดา ปลัดอาวุโสอำเภอสัตหีบ ร่วมกับนายประพันธ์ศักดิ์ ขวัญศรี นายช่างรังวัดชำนาญงาน สำนักงานที่ดินจังหวัดชลบุรี สาขาสัตหีบ และนายวรฤทธิ์ จังบรร หรือกำนันไก่อำนัน ต.บางเสร่ รวมทั้งเจ้าหน้าที่ทหารเรือ กองอสังหาริมทรัพย์ ฐานทัพเรือสัตหีบ และเทศบาลตำบลเกล็ดแก้ว เดินทางลงพื้นที่ตรวจสอบ

ปรากฏว่ามีการบุกรุกแผ้วถางป่า ตัดต้นไม้ และขุดดินเพื่อทำการเกษตร รวมทั้งทำเส้นทางรถโดยรอบภูเขากระทิง เป็นวงกว้างจริงตามที่ได้รับร้องเรียน

ขณะที่ นายยิ่งยง เขียวหวาน ผู้ครอบครองที่ดินบนเขากระทิง ได้นำเอกสารพินัยกรรมเขียนลงนามด้วยปากกาซึ่งมีนางกัณฑวการ พรหมนิช หรือเผ่า ผู้เป็นมารดาที่เสียชีวิตไปมาแสดงต่อเจ้าหน้าที่ เพื่อยืนยันว่าได้มีการมอบที่ดินบริเวณภูเขากระทิงให้ตนเองแต่เพียงผู้เดียว ตั้งแต่วันที่ 6 ม.ค.2558 แต่ไม่มีเอกสารสิทธิใดๆ ในการครอบครองที่ดินมายืนยัน พร้อมยืนยันว่าที่ดินแปลงนี้ยังไม่มีขายต่อหรือเปลี่ยนมือให้ใคร

แต่เจ้าหน้าที่ยังไม่ปักใจเชื่อ และหลังจากนี้จะได้เรียก นายยุทธนา ชมดอกไม้ ผู้ใหญ่บ้าน ม.6 ต.บางเสร่ มาสอบสวนหาข้อเท็จจริงเกี่ยวกับเอกสารตราครุฑรับรองการครอบครองที่ดินให้นางลำไย ว่าเป็นการออกให้จริงหรือไม่

และหากเป็นการออกให้จริงต้องชี้แจงให้ได้ว่าเพราะเหตุใดจึงออกหนังสือรับรองในที่ดินบนภูเขา ซึ่งยังเป็นที่ดินทรงสงวนโดยไม่มีเอกสารหลักฐานครอบครองมายืนยัน

วันนี้ (21 พ.ย.) นายประพันธ์ศักดิ์ ขวัญศรี นายช่างรังวัดชำนาญงาน สำนักงานที่ดินจังหวัดชลบุรี สาขาสัตหีบ เผยถึงปัญหาการบุกรุกที่ดินเขากระทิงว่า จากการลงพื้นที่ตรวจสอบพบว่า มีถูกบุกรุกแผ้วถางป่าจนเสียหายแล้วไม่ต่ำกว่า 50 ไร่ โดยเป็นพื้นที่ที่ไม่มีเอกสารสิทธิแต่อย่างใด

และก่อนหน้านั้นในช่วงต้นปี 66 นายมังกรด อุ่นเรื่อน เจ้าพนักงานป่าไม้อาวุโส ทำหน้าที่หัวหน้าหน่วยป้องกันรักษาป่าที่ ขบ.1 (บางละมุง) ได้ร่วมกับ นายบุญมา กรรณสูตร รองนายกเทศมนตรีตำบลเกล็ดแก้ว เข้าแจ้งความต่อ พ.ต.อ.ปัญญา คำเล็ก ผกก.สภ.สัตหีบ เพื่อร้องทุกข์กล่าวโทษการกระทำความผิดกฎหมายว่าด้วยการป่าไม้ ฐานความผิดที่ก่อสร้าง แผ้วถาง หรือกระทำการด้วยประการใดๆ อันเป็นการทำลายป่า หรือเข้ายึดถือครอบครองป่าเพื่อตนเองและผู้อื่นโดยไม่ได้รับอนุญาตจากพนักงานเจ้าหน้าที่ ตามพระราชบัญญัติป่าไม้ พ.ศ.2484

และได้ตั้งข้อกล่าวหากระทำความผิดพระราชบัญญัติป่าไม้ ฐานก่อสร้าง แผ้วถาง หรือกระทำประการใดๆ อันเป็นการทำลายป่า หรือเข้ายึดครองผืนป่าไปแล้ว โดยที่ยังไม่พบตัวผู้ครอบครองที่ดิน แต่ในวันนี้ได้พบตัวที่กล่าวอ้างว่าเป็นผู้ครอบครองสิทธิในที่ดินดังกล่าวแล้ว

เช่นเดียวกับ นายชูศักดิ์ นันทิธัญญธาตา ปลัดอาวุโสอำเภอสัตหีบ บอกว่าจากการสอบถาม นายยิ่งยง เขียวหวาน ผู้บุกรุกและครอบครองที่ดินบนเขากระทิง ในเบื้องต้นยังให้ปฏิเสธว่าที่ดินแปลงนี้ไม่มีการขายหรือเปลี่ยนมือให้ผู้อื่น แต่ยอมรับว่าครอบครองที่ดินที่ไม่สามารถออกเอกสารสิทธิได้จริง จึงถือว่าขัดแย้งกับแนวทางการสืบสวนของเจ้าหน้าที่ว่าที่ดินแปลงนี้ได้มีการซื้อขายเปลี่ยนเจ้าของไปแล้ว

จนมีหนังสือรับรองการครอบครองที่ดินให้ นางลำไย ซึ่งมีสามีเป็นต่างชาจติ ที่ถือว่าเป็นผู้ซื้อที่ดินแปลงนี้ไปเรียบร้อยแล้ว

"เมื่อมีเหตุขัดข้อง เจ้าหน้าที่ที่ดินจังหวัดชลบุรี สาขาสัตหีบ จึงไม่สามารถออกเอกสารสิทธิที่ดินให้ได้ เพราะเป็นที่ดินภูเขาที่อยู่ในเขตทรงสงวน ซึ่งมีกองทัพเรือเป็นผู้ดูแล ซึ่งในเรื่องนี้เชื่อว่าอาจมีเบื้องหน้าเบื้องหลังที่ยังไม่ถูกเปิดเผยออกมา จึงขอเตือนประชาชนในเรื่องการตัดสินใจที่จะซื้อที่ดินใดก็ตาม ควรให้ทางเจ้าหน้าที่จากกรมที่ดินเข้าตรวจสอบให้ชัดเจนเสียว่าที่ดินนั้นมีเอกสารสิทธิถูกต้องตามกฎหมายหรือไม่" ปลัดอาวุโสอำเภอสัตหีบ กล่าว

ด้านเจ้าหน้าที่กองอสังหาริมทรัพย์ ฐานทัพเรือสัตหีบ หลังลงพื้นที่ตรวจสอบได้นำป้ายติดประกาศเตือนบริเวณพื้นที่ที่มีบุกรุกระบุข้อความว่า "ที่ดินแปลงนี้อยู่ในเขตที่ดินทรงสงวน ยังไม่มีผู้ใดได้รับอนุญาต จับบงที่ดินในเขตทรงสงวนจากกองทัพเรือ จึงห้ามผู้หนึ่งผู้ใดดำเนินการใดๆ ในพื้นที่นี้จนกว่าจะได้รับอนุญาตจากกองทัพเรือ หากผู้ใดพบการกระทำความผิดบุกรุกที่ดินของทางราชการ สามารถติดต่อได้ที่หมายเลขโทรศัพท์ 08-1002-1591"

## ป่าไม้กระบี่เข้าควบคุมพื้นที่สวนปาล์มหมดอายุสัมปทาน 5 พันไร่



วันที่ 21 พ.ย. 66 ผู้สื่อข่าวรายงานว่า เจ้าหน้าที่ป่าไม้กระบี่ ปิดประกาศคำสั่งสำนักจัดการทรัพยากรป่าไม้ที่ 12 สาขากระบี่ พร้อม จัดกำลังเจ้าหน้าที่เข้าควบคุมพื้นที่สวนปาล์มน้ำมัน ของบริษัทเอกชนรวม 5,000 ไร่ ที่ หมู่ 9, 10 ตำบลปลายพระยา อำเภอปลายพระยา จ.กระบี่ หลังจากสิ้นสุด อนุญาตเช่าพื้นที่ ป่าสงวนแห่งชาติป่าย่านยาว ป่าเขาวง และป่ากระช่อม เมื่อวันที่ 18 พฤศจิกายน 66 ที่ผ่านมา

ร่วมกับชุดรักษาความสงบหมู่บ้านตั้งจุดตรวจบริเวณทางเข้าพื้นที่ ป้องกันการลักลอบตัดผลปาล์มน้ำมัน และรักษาความสงบเรียบร้อย ป้องกันเหตุรุนแรง เนื่องจาก ขณะนี้มีกลุ่มประชาชน ผู้เรียกร้องที่ดินทำกิน ชาวบ้านในพื้นที่จำนวนมาก เข้าจับจอง พื้นที่รายละ 10 ไร่ หลังจากมีข่าวลือว่า กรมป่าไม้จะให้ประชาชน เช่าพื้นที่ต่อจากบริษัทเอกชน ทำให้เกิดความขัดแย้งแย่งชิงพื้นที่กัน

นายสมชาย นุชนานนท์เทพ ผู้อำนวยการสำนักจัดการทรัพยากรป่าไม้ที่ 12 สาขา กระบี่ เปิดเผยว่า ขณะนี้ อยู่ระหว่างการศึกษาของกรมป่าไม่ว่าจะต่ออนุญาตสัมปทานให้กับบริษัทเอกชนหรือไม่ หากไม่ที่ผ่านมาไม่ผิดเงื่อนไข อนุญาตสัมปทาน ก็จะต่ออนุญาตให้ แต่หากผิดเงื่อนไขจะไม่ต่อให้ อย่างไรก็ตามจากการตรวจสอบพบว่า ที่ผ่านมาบริษัทเอกชนดังกล่าวไม่เคยชำระค่าภาคหลวง การเก็บหาของป่า ผลปาล์มน้ำมันให้กับรัฐ มาตั้งแต่ปี 2537

## ตรวจพบการลักลอบตัดไม้ ยึดของกลางไม้ท่อนและไม้แปรรูป



# ตรวจพบการลักลอบตัดไม้

ฉก.ทัพเจ้าตาก ลาดตระเวนป่า อ.ภูซาง ตรวจพบการลักลอบตัดไม้ พร้อมยึดของกลางไม้ท่อน และไม้แปรรูป

เมื่อเวลา 09.00 น. วันที่ 20 พฤศจิกายน 2566 กองกำลังผาเมือง โดย หน่วยเฉพาะกิจทัพเจ้าตาก จัดกำลังพล จากกองร้อยทหารพรานที่ 3106 หน่วยเฉพาะกิจกรมทหารพรานที่ 31 ร่วมกับ เจ้าหน้าที่อุทยานแห่งชาติภูซาง, เจ้าหน้าที่หน่วยป้องกันรักษาป่าที่ พย. 3 (เชียงคำ) เข้าตรวจสอบบริเวณพื้นที่ป่าเขตรอยต่อ บ้านสา – บ้านจุ่น ต.ทุ่งกล้วย อ.ภูซาง จ.พะเยา ตรวจพบร่องรอยของการลักลอบตัดไม้ โดยพบต่อไม้ประคู้ จำนวน 3 ตอ และพบต่อไม้รัง จำนวน 3 ตอ รวมจำนวน 6 ตอ แต่ไม่พบผู้กระทำผิด ในเวลาต่อมาเจ้าหน้าที่ได้สืบทราบว่ามีประชาชน บ้านจุ่น ต.ทุ่งกล้วย อ.ภูซาง จ.พะเยา เป็นผู้ลักลอบตัดไม้ดังกล่าว (ทราบชื่อจำนวน 2 คน) เจ้าหน้าที่จึงได้ร่วมกันขยายผล ติดตามจับกุมผู้ลักลอบตัดไม้ ในหมู่บ้านดังกล่าว





ผลการปฏิบัติ ไม่พบผู้กระทำความผิด แต่ตรวจพบไม้แปรรูป จำนวน 119 แผ่น, ไม้ท่อน จำนวน 6 ท่อน, เลื่อยไฟฟ้า ขนาดบาร์ 34 นิ้ว จำนวน 1 เครื่อง และเลื่อยวงเดือน จำนวน 1 เครื่อง รวมค่าความเสียหายของรัฐทั้งสิ้น จำนวน 313,250 บาท เจ้าหน้าที่จึงได้ร่วมกันตรวจยึด และนำของกลางเก็บรักษาไว้ ณ หน่วยป้องกันรักษาป่าที่ พย. 3 (เชียงคำ) พร้อมทั้งลงบันทึกประจำวัน เพื่อให้ สภ.ภูซาง ดำเนินการติดตามจับกุมผู้กระทำความผิดมาดำเนินคดีตามกฎหมายต่อไป



## ฉก.ทัพเจ้าตาก -ป่าไม้ ยึดไม้ท่อน-ไม้แปรรูปเถื่อน



เมื่อวันที่ 21 พฤศจิกายน 2566 เวลา 09.00 น.พ.อ.ณที ทิมเสน ผบ.ฉก.ทัพเจ้าตาก พ.อ. ไพรัช ศรีไชยवाल ผบ.ฉก.ทพ.31 กองกำลังผาเมือง หน่วยเฉพาะกิจทัพเจ้าตาก พร้อมด้วยกำลังพลจาก กองร้อยทหารพรานที่ 3106 หน่วยเฉพาะกิจกรมทหารพรานที่ 31 ร่วมกับ เจ้าหน้าที่อุทยานแห่งชาติภูซาง, เจ้าหน้าที่หน่วยป้องกันรักษาป่าที่ พย. 3 (เชียงคำ) เข้าตรวจสอบบริเวณพื้นที่ป่าเขตรอยต่อ บ้านสา - บ้านจุ่น ตำบลทุ่งกล้วย อำเภอกู่ซาง จังหวัดพะเยา ตรวจพบร่องรอยของการลักลอบตัดไม้ โดยพบต่อไม้ประดู่ จำนวน 3 ตอ และพบต่อไม้รัง จำนวน 3 ตอ รวมจำนวน 6 ตอ แต่ไม่พบผู้กระทำผิด

ในเวลาต่อมาเจ้าหน้าที่ได้สืบทราบว่าประชาชน บ้านจุ่น ตำบลทุ่งกล้วย อำเภอกู่ซางฯ เป็นผู้ลักลอบตัดไม้ดังกล่าว (ทราบชื่อจำนวน 2 คน) เจ้าหน้าที่จึงได้ร่วมกันขยายผลติดตามจับกุมผู้ลักลอบตัดไม้ ในหมู่บ้านดังกล่าว ผลการปฏิบัติไม่พบผู้กระทำผิด แต่ตรวจพบไม้แปรรูป จำนวน 119 แผ่น, ไม้ท่อน จำนวน 6 ท่อน, เลื่อยไฟฟ้า ขนาดบาร์ 34 นิ้ว จำนวน 1 เครื่อง และเลื่อยวงเดือน จำนวน 1 เครื่อง รวมค่าความเสียหายของรัฐทั้งสิ้น จำนวน 313,250 บาท เจ้าหน้าที่จึงได้ร่วมกันตรวจยึด และนำของกลางเก็บรักษาไว้ ณ หน่วยป้องกันรักษาป่าที่ พย. 3 (เชียงคำ) พร้อมทั้งลงบันทึกประจำวัน เพื่อให้ พนักงานสอบสวน สถานีตำรวจภูธรฯ ดำเนินการติดตามจับกุมผู้กระทำผิดมาดำเนินคดีตามกฎหมายต่อไป

## พะเยา ทหารพราน ฉก.ทัพเจ้าตาก -ป่าไม้ ยึดไม้ท่อน-ไม้แปรรูปเถื่อน



เมื่อวันที่ ๒๑ พฤศจิกายน ๒๕๖๖ เวลา ๐๙.๐๐ น.พ.อ.ณที ทิมเสน ผบ.ฉก.ทัพเจ้าตาก พ.อ. ไพรัช ศรีไชยवाल ผบ.ฉก.ทพ.๓๑

กองกำลังผาเมือง หน่วยเฉพาะกิจทัพเจ้าตาก พร้อมด้วยกำลังพลจาก กองร้อยทหารพรานที่ ๓๑๐๖ หน่วยเฉพาะกิจกรมทหารพรานที่ ๓๑ ร่วมกับ เจ้าหน้าที่อุทยานแห่งชาติภูซาง, เจ้าหน้าที่หน่วยป้องกันรักษาป่าที่ พย. ๓ (เชียงคำ) ตรวจสอบบริเวณพื้นที่ป่าเขตรอยต่อ บ้านสา – บ้านจุ่น ตำบลทุ่งกล้วย อำเภอกู่ซาง จังหวัดพะเยา ตรวจพบร่องรอยของการลักลอบตัดไม้ โดยพบตอไม้ประดู่ จำนวน ๓ ตอ และพบตอไม้รัง จำนวน ๓ ตอ รวมจำนวน ๖ ตอ แต่ไม่พบผู้กระทำผิด

ในเวลาต่อมาเจ้าหน้าที่ได้สืบทราบว่าประชาชน บ้านงุ่น ตำบลทุ่งกล้วย อำเภอกุฉินารายณ์ เป็นผู้ลักลอบตัดไม้ดังกล่าว (ทราบชื่อจำนวน ๒ คน) เจ้าหน้าที่จึงได้ร่วมกันขยายผลติดตามจับกุมผู้ลักลอบตัดไม้ในหมู่บ้านดังกล่าว ผลการปฏิบัติไม่พบผู้กระทำความผิด แต่ตรวจพบไม้แปรรูป จำนวน ๑๑๙ แผ่น, ไม้ท่อน จำนวน ๖ ท่อน, เลื่อยไฟฟ้า ขนาด บาร์ ๓๔ นิ้ว จำนวน ๑ เครื่อง และเลื่อยวงเดือน จำนวน ๑ เครื่อง รวมค่าความเสียหายของรัฐทั้งสิ้น จำนวน ๓๑๓,๒๕๐ บาท เจ้าหน้าที่จึงได้ร่วมกันตรวจยึด และนำของกลางเก็บรักษาไว้ ณ หน่วยป้องกันรักษาป่าที่ พย. ๓ (เขียงคำ) พร้อมทั้งลงบันทึกประจำวัน เพื่อให้ พนักงานสอบสวน สถานีตำรวจภูธรฯ ดำเนินการติดตามจับกุมผู้กระทำความผิดมาดำเนินคดีตามกฎหมายต่อไป