สรุปข่าวประจำในวันที่ ๒ มีนาคม ๖๔

<u>ข่าวส่งห้องอธิบดี รองอธิบดีกรมป่าไม้ และหน่วยงานที่เกี่ยวข้อง</u>

<u>สื่อสิ่งพิมพ์</u>

- ๑๗ จว. เหนือสำลักหมอกควัน-ฝุ่นเกินค่าอื้อ (มติชน ๒ มี.ค. ๖๔ หน้า ๑๒)
- เหนือจมฝุ่นควันพิษเผาป่า (ไทยรัฐ ๒ มี.ค. ๖๔ หน้า ๑,๙,๑๒)
- “กาญจนบุรี-ลำปาง-ตาก” ระอุทั้งประเทศ (ผู้จัดการรายวัน ๓๖๐° ๒ มี.ค. ๖๔ หน้า ๑๒)
- คอลัมน์สยามรัฐ...ช่วงนี้นักการเมืองโดนสอยร่วง (สยามรัฐ ๒ มี.ค. ๖๔ หน้า ๑๐)

<u>สื่อออนไลน์</u>

- ภาพข่าว...เจ้าหน้าที่ชุดเหยี่ยวไฟ (ไทยรัฐออนไลน์ ๒ มี.ค. ๖๔)
- อ.พบพระ หน่วยป้องกันและพัฒนาป่าไม้ (เชียงใหม่นิวส์ ๑ มี.ค. ๖๔)

มติชน กรอบบ่าย
Matichon (Mid-Day)
Circulation: 950,000
Ad Rate: 1,100

Section: First Section/-
วันที่: อังคาร 2 มีนาคม 2564
ปีที่: 44 **ฉบับที่:** 15696 **หน้า:** 12(ล่างขวา)
Col.Inch: 23.49 **Ad Value:** 25,839 **PRValue (x3):** 77,517 **คลิป:** ขาว-ดำ
หัวข้อข่าว: 17จว.เหนือสำลักหมอกควัน-ฝุ่นเกินค่าอื้อ

17จว.เหนือสำลักหมอกควัน-ฝุ่นเกินค่าอื้อ

เมื่อวันที่ 28 กุมภาพันธ์ ที่ จ.เชียงใหม่ กองบัญชาการควบคุมสถานการณ์ไฟป่าหมอกควันและฝุ่นละอองภาคเหนือ กองทัพภาคที่ 3 ส่วนหน้า รายงานค่าคุณภาพอากาศเช้านี้ในพื้นที่ 17 จังหวัดภาคเหนือ ระบุว่า มีค่าฝุ่นละอองขนาดเล็ก หรือพีเอ็ม 2.5 ระหว่าง 45-133 มคก./ลบ.ม. คุณภาพอากาศโดยรวมเริ่มมีผลกระทบต่อสุขภาพใน 20 พื้นที่ สูงสุดที่ อ.เมือง จ.ลำปาง, แพร่, ตาก, พิษณุโลก และกำแพงเพชร สาเหตุส่วนใหญ่เกิดจากการบริหารจัดการเชื้อเพลิง การจุดไฟหาของป่า การเผาเศษวัชพืช และการเผาเพื่อเตรียมพื้นที่เกษตร โดยสถานการณ์ไฟป่าและจุดความร้อน 17 จังหวัด มี 2,167 จุด เกิดในพื้นที่ป่าอนุรักษ์ 1,036 จุด พื้นที่ป่าสงวนฯ 951 จุด

ผู้สื่อข่าวรายงานว่า สำหรับ จ.เชียงใหม่ เกิดไฟไหม้ป่าต่อเนื่องในหลายอำเภอ ส่งผลให้ค่าพีเอ็ม 2.5 พุ่งขึ้นสูงติดอันดับ 2 ของโลก

ที่ จ.ลำปาง ผู้สื่อข่าวรายงานว่า ค่าฝุ่นละอองขนาดเล็กหรือพีเอ็ม 2.5 ในหลายพื้นที่ยังเกินค่ามาตรฐาน โดยพื้นที่ ต.บ้านดง อ.แม่เมาะ ค่าฝุ่นพุ่งสูงถึง 148 ไมโครกรัมต่อลูกบาศก์เมตร (มคก./ลบ.ม.) ส่วนตัวเมืองสูงขึ้น 118 มคก./ลบ.ม. คุณภาพอากาศอยู่ในระดับสีแดง มีผลกระทบต่อสุขภาพ อันเนื่องจากไฟไหม้ป่า ที่พบจุดความร้อนกว่า 600 จุด

ที่ จ.เลย ในเขต อ.เมือง ปริมาณฝุ่นละอองพีเอ็ม 2.5 สูงถึง 63 มคก./ลบ.ม. เริ่มมีผลกระทบต่อสุขภาพ คาดว่าเกิดจากการเผาอ้อยและเผาป่า ส่งผลให้เกิดควันปกคลุมหนาแน่น โดยเฉพาะพื้นที่ติดชายแดน สปป.ลาว อาทิ อ.เชียงคาน และ อ.ปากชม ก็ได้รับผลกระทบการเผาป่าของประเทศเพื่อนบ้าน

ที่ จ.นครราชสีมา สภาพอากาศในพื้นที่ อ.เมือง ค่าพีเอ็ม 2.5 อยู่ที่ระดับ 60 มคก./ลบ.ม. เกินค่ามาตรฐาน เริ่มมีผลกระทบต่อสุขภาพ

นายวิเชียร จันทรโณทัย ผู้ว่าฯนครราชสีมา กล่าวว่า สาเหตุส่วนใหญ่มาจากหลายพื้นที่ยังลักลอบเผาตอซังข้าวและเศษซากพืชผลทางการเกษตร ต่อไปจะไม่ตักเตือนเหมือนที่ผ่านมาแล้ว แต่จะบังคับใช้กฎหมายอย่างเข้มงวด

ที่ จ.ราชบุรี นายสุทธิพงษ์ พุทธจันทรา นายอำเภอบ้านคา จ.ราชบุรี ผู้อำนวยการศูนย์ปฏิบัติการป้องกันและบรรเทาสาธารณภัยอำเภอบ้านคา พร้อมเจ้าหน้าที่ป่าไม้ และทหาร พร้อมกำนันผู้ใหญ่บ้าน ร่วมหาแนวทางดับไฟไหม้ป่าเขตรักษาพันธุ์สัตว์ป่าแม่น้ำภาชี และเขตป่าสงวนแห่งชาติ ระหว่างบริเวณ ต.บ้านคา อ.บ้านคา เผาผลาญพื้นที่เกือบ 300 ไร่ ส่งผลกระทำให้เกิดหมอกควันปกคลุมทั่วบริเวณ โดยจัดชุดปฏิบัติ 2 ชุดเข้าดับไฟ ทำแนวกันไฟป่า

iQNewsClip www.iqnewsclip.com
InfoQuest Limited | 888/178 Ploenchit Rd., 17 th FL. Mahatun Plaza Bldg., Lumpini, Patumwan, Bangkok 10330
02-253-5000, 02-651-4700 02-253-5001, 02-651-4701 help@iqnewsclip.com

ไทยรัฐ
Thai Rath
Circulation: 800,000
Ad Rate: 2,200
Section: First Section/หน้าแรก
วันที่: อังคาร 2 มีนาคม 2564
ปีที่: 72 ฉบับที่: 23051 หน้า: 1(ล่าง), 9, 12
Col.Inch: 91.68 Ad Value: 201,696 PRValue (x3): 605,088 คลิป: สี่สี
หัวข้อข่าว: เหนือจมฝุ่น ควันพิษเผาป่า เมืองกาญจน์จุดความร้อนพบมากที่สุด

เหนือจมฝุ่น ควันพิษเผาป่า

เมืองกาญจน์ จุดความร้อนพบมากที่สุด

สบอ.16 ประกาศห้ามเข้าป่าอนุรักษ์และเขตรักษาสัตว์ป่าและเขตห้ามล่าสัตว์รวม 23 แห่ง เพื่อลดปัญหาไฟป่าและหมอกควันที่ชายแดน

★ มีต่อหน้า 9

เหนือจมฝุ่น

☆ ต่อจากหน้า 1

อ.แม่สอด จ.ตาก เกิดเปลวไฟและกลุ่มควันที่ประเทศเมียนมา ส่งผลกระทบชาวบ้าน จ.พะเยา ค่าฝุ่น PM 2.5 เกินมาตรฐาน หมอกควันปกคลุมทั่วเมือง มีผลต่อสุขภาพแล้ว

สถานการณ์ไฟป่าส่งผลกระทบให้เกิดหมอกควันเริ่มทวีความรุนแรง โดยช่วงเช้า เมื่อวันที่ 1 มี.ค. นายเกรียงศักดิ์ ถนอมพันธ์ ผอ.สำนักบริหารพื้นที่อนุรักษ์ที่ 16 เชียงใหม่ (สบอ.16) กล่าวว่า สั่งการให้ส่วนอุทยานแห่งชาติและส่วนอนุรักษ์สัตว์ป่าส่งเจ้าหน้าที่ในพื้นที่ไปทำความเข้าใจกับชาวบ้านที่พักอยู่รอบพื้นที่ป่าอนุรักษ์เป็นเขตอุทยานแห่งชาติ จำนวน 15 แห่ง เขตรักษาพันธุ์สัตว์ป่าและเขตห้ามล่าสัตว์ป่า จำนวน 8 แห่ง และให้หัวหน้าพื้นที่อนุรักษ์ออกประกาศห้ามเข้าไปในพื้นที่ป่าอนุรักษ์แล้ว บางแห่งเริ่มประกาศตั้งแต่ต้นเดือนม.ค. เป็นต้นมา ตามความเหมาะสม จะสิ้นสุดประกาศห้ามในวันที่ 30 เม.ย.

ขณะที่คณะทำงานศูนย์บัญชาการป้องกันและแก้ไขปัญหาฝุ่นละอองขนาดเล็ก (PM 2.5) จ.เชียงใหม่ มีมติเห็นชอบให้ปิดป่า เพื่อป้องกันการเกิดไฟป่าและชาวบ้านเข้าไปหาของป่า จะเริ่มปิดป่าตั้งแต่วันที่ 1 มี.ค. จนถึง 30 เม.ย. หรือจนกว่าสถานการณ์ไฟป่าในพื้นที่นั้นจะดีขึ้น ทั้งนี้หากประชาชนมีเหตุความจำเป็นอื่นใดที่จะต้องเข้าไปในป่า สามารถมาแจ้งที่เจ้าหน้าที่เพื่อขอยกเว้นเป็นกรณีๆไปได้

ด้านนายพงศ์รัตน์ กิรมย์รัตน์ ผวจ.ตาก กล่าวว่า ลงนามในประกาศจังหวัดตาก เรื่องห้ามการเผาทุกชนิด ตั้งแต่วันที่ 1 มี.ค.-30 เม.ย. ชาวบ้านมักจะเผาป่าและวัชพืช ทำให้เกิดจุดความร้อนในพื้นที่ จ.ตาก เป็นจำนวนมาก การเผาทุกชนิดก่อให้เกิดความสูญเสียต่อทรัพยากรป่าไม้ และคุณภาพอากาศโดยรวม รวมทั้งส่งผลกระทบต่อสุขภาพประชาชน มีความจำเป็นต้องเข้มงวดการห้ามเผาทุกชนิด ยกเว้นพื้นที่ตามแผนบริหารจัดการเชื้อเพลิงผู้ใดฝ่าฝืนไม่ปฏิบัติตามประกาศ จ.ตาก จะมีโทษความผิดสูงสุดจำคุกไม่เกิน 20 ปี ปรับไม่เกิน 2 ล้านบาท หรือทั้งจำทั้งปรับ

ที่สถานีตรวจวัดคุณภาพอากาศ ต.แม่ปะ อ.แม่สอด จ.ตาก วัดค่าคุณภาพอากาศสูงถึง 243 ไมโครกรัม/ลูกบาศก์เมตร และค่าฝุ่นละอองขนาดเล็ก หรือ PM 2.5 พุ่งสูงถึง 133 ไมโครกรัมต่อลูกบาศก์เมตร เป็นอันตรายต่อสุขภาพแล้ว ท้องฟ้ามีแต่หมอกควัน เนื่องจากชาวบ้านลักลอบเผาหญ้า เผาเศษวัสดุทางการเกษตร และการเผาต้นอ้อยเพื่อง่ายต่อการเก็บเกี่ยว

ขณะเดียวกัน ที่สำนักงานพัฒนาอวกาศและภูมิสารสนเทศ (องค์การมหาชน) GISTDA ตรวจพบจุดความร้อนเกิดขึ้นในพื้นที่ จ.ตาก จำนวน 344 จุด อยู่ในพื้นที่อ.สามเงา เป็นไฟป่าที่อยู่รอบพื้นที่อ่างเก็บน้ำ

◁ *สกัดไฟป่า*

เจ้าหน้าที่ชุดเหยี่ยวไฟและหน่วยป้องกันรักษาป่าเด่นไม้ซุง เร่งดับไฟป่าที่บ้านป่ายางตก อ.สามเงา จ.ตาก ผืนป่าอยู่ด้านทิศตะวันตกเฉียงใต้ของเขื่อนภูมิพล เสียหายไปกว่า 30 ไร่ วัดค่า PM2.5 พุ่งสูง มีผลกระทบต่อสุขภาพ.

iQNewsClip www.iqnewsclip.com
InfoQuest Limited | 888/178 Ploenchit Rd., 17 th FL. Mahatun Plaza Bldg., Lumpini, Patumwan, Bangkok 10330
02-253-5000, 02-651-4700 02-253-5001, 02-651-4701 help@iqnewsclip.com

ไทยรัฐ
Thai Rath
Circulation: 800,000
Ad Rate: 2,200
Section: First Section/หน้าแรก
วันที่: อังคาร 2 มีนาคม 2564
ปีที่: 72 ฉบับที่: 23051 หน้า: 1(ล่าง), 9, 12
Col.Inch: 91.68 Ad Value: 201,696 PRValue (x3): 605,088 คลิป: สี่สี
หัวข้อข่าว: เหนือจมฝุ่น ควันพิษเผาป่า เมืองกาญจน์จุดความร้อนพบมากที่สุด

เขื่อนภูมิพลจำนวน 87 จุด อ.อุ้มผาง 56 จุด อ.วังเจ้า 54 จุด อ.แม่ระมาด 46 จุด อ.แม่สอด 33 จุด อ.บ้านตาก 25 จุด อ.เมืองตาก 19 จุด อ.พบพระ 16 จุด และ อ.ท่าสองยาง 8 จุด เป็นไฟป่าจำนวน 280 จุด พื้นที่ไร่ข้าวโพดและไร่หมุนเวียน 45 จุด อยู่ในพื้นที่การเกษตรและอื่นๆ รวม 19 จุด

ด้านนายก้องกิตติพัศ พิชัยณรงค์ หัวหน้าชุดเหยี่ยวไฟตาก นำกำลังชุดเหยี่ยวไฟตาก พร้อมด้วยเจ้าหน้าที่หน่วยป้องกันรักษาป่าเด่นไม้ซุง และอาสาดับไฟป่ารวม 30 คน เดินเท้าขึ้นไปดับไฟป่าบริเวณบ้านป่ายางตก หมู่ 1 ต.ย่านรี อ.สามเงา จ.ตาก ผืนป่าอยู่ด้านทิศตะวันตกเฉียงใต้ของเขื่อนภูมิพล เป็นรอยต่อกับผืนป่าใหญ่ในเขตรักษาพันธุ์สัตว์ป่าแม่ตื่น เจ้าหน้าที่ใช้เวลาดับไฟกว่า 6 ชั่วโมง สามารถควบคุมเพลิงไว้ได้ มีพื้นที่ป่าได้รับความเสียหายประมาณ 30 ไร่

นอกจากนี้ ทางฝั่งจังหวัดเมียวดี ประเทศเมียนมา ชาวบ้านเผาป่ารวมทั้งเผาเศษวัสดุทางการเกษตร อาทิเศษตอซังข้าวโพดที่มีการปลูกมากที่สุด โดยเฉพาะพื้นที่ติดแนวชายแดน อ.แม่สอด และ อ.พบพระ ในช่วงกลางคืนจะเห็นเปลวไฟ และกลุ่มควันเต็มท้องฟ้า ขณะที่ พ.อ.ประสาน เห็นประเสริฐ ผู้บังคับหน่วยเฉพาะกิจกรมทหารราบที่ 4 ในฐานะประธานทีบีซีไทย แจ้งขอความร่วมมือไปยังทีบีซีฝั่งประเทศเมียนมา ขอความร่วมมือควบคุมเกษตรกรชาวเมียนมาให้หยุดการเผาทุกชนิด เพราะส่งผลกระทบมายังฝั่งไทย ขณะที่หน่วยงานในพื้นที่พยายามนำรถน้ำ รถดับเพลิงและรถพ่นหมอก ไปพ่นตามสถานที่ต่างๆ เพื่อให้ปริมาณค่าฝุ่นละอองลดลง

จ.พะเยา ยังคงมีปริมาณหมอกควันเพิ่มสูงขึ้นอย่างต่อเนื่อง บดบังทัศนียภาพบนถนนและพื้นที่เมืองพะเยา ถือเป็นวันที่มีหมอกควันมากกว่าทุกวันในรอบสัปดาห์ ล่าสุดผลการตรวจวัดคุณภาพอากาศในพื้นที่ ต.บ้านต๋อม อ.เมืองพะเยา พบปริมาณฝุ่นละอองค่า PM 2.5 อยู่ที่ 80 ไมโครกรัมต่อลูกบาศก์เมตร PM 10 เท่ากับ 110 ไมโครกรัมต่อลูกบาศก์เมตร AQI เท่ากับ 180 ไมโครกรัมต่อลูกบาศก์เมตร เริ่มมีผลกระทบต่อสุขภาพ

จ.แพร่ เกิดไฟป่าที่หมู่ 5 และหมู่ 8 ต.เด่นชัย อ.เด่นชัย เปลวไฟลุกไหม้อย่างรุนแรง รถดับเพลิงไม่เพียงพอในการเข้าแก้ไขปัญหาไฟป่าที่เกิดขึ้น กระทั่งไฟมอดดับไปเอง ส่งผลให้มีหมอกควันเพิ่มสูงขึ้นอย่างต่อเนื่อง พบจุดฮอตสปอตเกิดขึ้นหลายแห่งใน จ.แพร่ ค่าฝุ่นละออง PM 2.5 อยู่ในระดับที่ส่งผลกระทบต่อสุขภาพ

นายสมหวัง พ่วงบางโพ ผวจ.แพร่ กล่าวว่า สั่งกำชับทำงานแบบบูรณาการ เจ้าหน้าที่ป่าไม้องค์กรปกครองส่วนท้องถิ่นที่มีรถดับเพลิง เจ้าหน้าที่ อส. ประจำอำเภอ กำนัน ผู้ใหญ่บ้าน และอาสาสมัครในชุมชน ให้มีความพร้อมปฏิบัติงานดับไฟ ในปีนี้ประชาชนเริ่มตระหนักถึงภัยหมอกควันและฝุ่นละออง ทำให้การเผาเศษวัชพืชในไร่ลดน้อยลง เหลือพื้นที่ป่าที่เกิดไฟไหม้อย่างต่อเนื่องที่ยังควบคุมไม่ได้ ต้องวางแผนทำงานกันต่อไป

☆ *มีต่อหน้า 12*

เหนือจมฝุ่น

☆ *ต่อจากหน้า 9*

ขณะที่นายวราวุธ ศิลปอาชา รมว.ทรัพยากรธรรมชาติและสิ่งแวดล้อม กล่าวว่า ก่อนการประชุมคณะกรรมการนโยบายการเปลี่ยนแปลงสภาพภูมิอากาศแห่งชาติครั้งที่ 2/2564 ที่มี พล.อ.ประวิตร วงษ์สุวรรณ รองนายกรัฐมนตรี เป็นประธานว่า ปัญหาการเผาในที่โล่งเกิดขึ้นทั้งในประเทศและเพื่อนบ้าน มีการเพิ่มตัวของจุดความร้อนมากขึ้นในภาคเหนือหลายจังหวัด ผวจ.ประกาศเขตห้ามเผาแล้ว หากเกษตรกรยังเผาอยู่ในอนาคตอันใกล้อาจนำประเด็นสิ่งแวดล้อมเข้ามาเป็นมาตรการกีดกันทางการค้า เช่น การส่งออกข้าวไปอียูหรือสหรัฐอเมริกา อาจจะปีหน้าหรือเร็วกว่านั้น ดังนั้นฝากเกษตรกรและประชาชนด้วยเบื้องต้นต้องให้ ผวจ. เกษตรจังหวัด และฝ่ายปกครอง รวมถึงเจ้าหน้าที่ฝ่ายความมั่นคงเข้าไปขอความร่วมมือกับประชาชน เผาได้แต่ไม่ใช่เผาพร้อมๆกัน 4,000-5,000 จุด ต้องเวียนกันเผา

นางกานดาศรี ลิมปาคม รอง ผอ.สำนักงานพัฒนาเทคโนโลยีอวกาศและภูมิสารสนเทศ หรือ จิสด้า เปิดเผยว่า ข้อมูลภาพจากดาวเทียมซูโอมิ เอ็นพีพี (Suomi NPP) ของระบบเวียร์ (VIIRS) พบจุดความร้อนทั้งประเทศมากถึง 4,504 จุด มากสุดในพื้นที่ป่าอนุรักษ์ 2,017 จุด ป่าสงวนแห่งชาติ 1,511 จุด พื้นที่เกษตร 382 จุด เขต ส.ป.ก. 338 จุด พื้นที่ชุมชนและอื่นๆ 239 จุด และพื้นที่ริมทางหลวง 17 จุด โดยจุดความร้อนที่เกิดขึ้นกระจุกตัวอยู่ในพื้นที่ภาคเหนือและภาคตะวันตก ที่ จ.กาญจนบุรี พบจุดความร้อนมากที่สุด 646 จุด รองลงมาเป็น จ.ลำปาง 465 จุด และ จ.ตาก 344 จุด ตามลำดับ เบื้องต้นคาดว่าเกิดจากการบริหารจัดการเชื้อเพลิงในพื้นที่ และเตรียมพื้นที่เพื่อการเกษตร ส่วนสถานการณ์จุดความร้อนจากประเทศเพื่อนบ้านมีให้เห็นอย่างต่อเนื่อง พบมากสุดในประเทศเมียนมา สูงถึง 4,398 จุด และกัมพูชา 1,187 จุด

iQNewsClip www.iqnewsclip.com
InfoQuest Limited | 888/178 Ploenchit Rd., 17th FL. Mahatun Plaza Bldg., Lumpini, Patumwan, Bangkok 10330
02-253-5000, 02-651-4700 02-253-5001, 02-651-4701 help@iqnewsclip.com

ผู้จัดการรายวัน 360°
Poo Jadkarn Daily 360 Degree
Circulation: 850,000
Ad Rate: 1,500
Section: First Section/iBusiness
วันที่: อังคาร 2 มีนาคม 2564
ปีที่: 13 ฉบับที่: 3378 หน้า: 12(ซ้าย)
Col.Inch: 42.74 Ad Value: 64,110 PRValue (x3): 192,330 คลิป: สี่สี
หัวข้อข่าว: "กาญจนบุรี-ลำปาง-ตาก" ระอุทั้งประเทศ จุดความร้อนพุ่ง4,500จุด

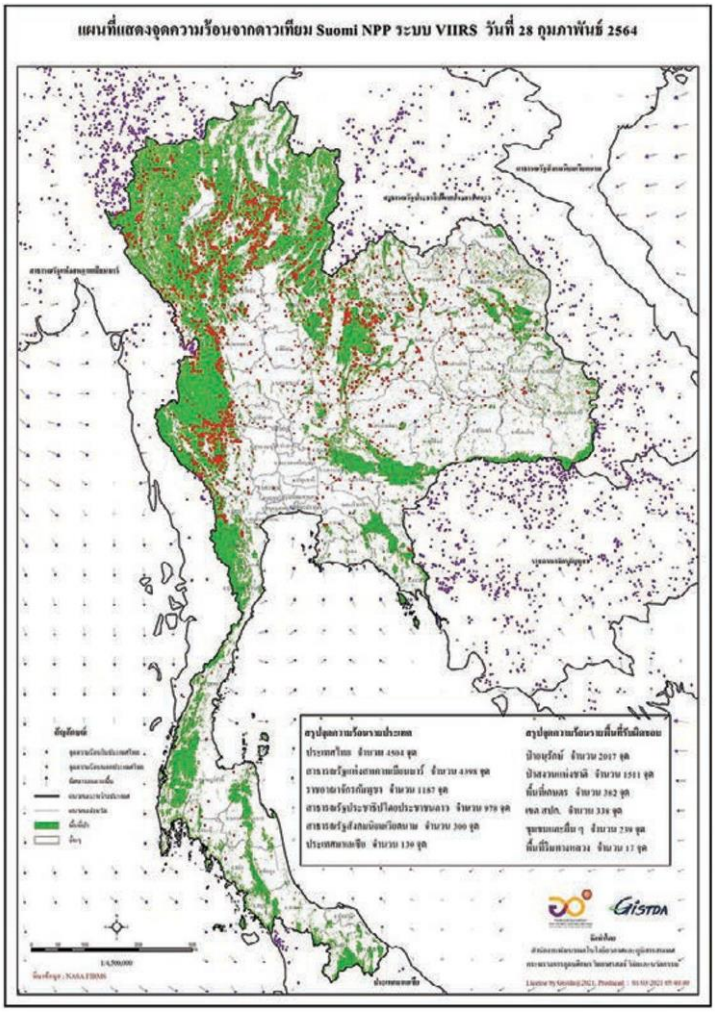

"กาญจนบุรี-ลำปาง-ตาก" ระอุทั้งประเทศ จุดความร้อนพุ่ง4,500จุด

ผู้จัดการรายวัน360° – นางกานดาศรี ลิมปาคม รองผู้อำนวยการ GISTDA กล่าวว่า ข้อมูลภาพจากดาวเทียมซูโอมิ เอ็นพีพี (Suomi NPP) ของระบบเวียร์ (VIIRS) เมื่อวันอาทิตย์ที่ 28 กุมภาพันธ์ 2564 พบจุดความร้อนทั้งประเทศมากถึง 4,504 จุด โดยพบมากสุดในพื้นที่ป่าอนุรักษ์ 2,017 จุด พื้นที่ป่าสงวนแห่งชาติ 1,511 จุด พื้นที่เกษตร 382 จุด พื้นที่เขต สปก. 338 จุด พื้นที่ชุมชนและอื่นๆ 239 จุด และพื้นที่ริมทางหลวง 17 จุด โดยจุดความร้อนที่เกิดขึ้นมีการจุกตัวอยู่ในพื้นที่ภาคเหนือและภาคตะวันตก โดยจังหวัดกาญจนบุรี พบจุดความร้อนมากที่สุด 646 จุด รองลงมาเป็นจังหวัดลำปาง 465 จุด และจังหวัดตาก 344 จุด ตามลำดับ ส่วนใหญ่เกิดขึ้นในพื้นที่ป่าอนุรักษ์ พื้นที่ป่าสงวนแห่งชาติ และพื้นที่เกษตรตามลำดับ เบื้องต้นคาดว่าเกิดจากการบริหารจัดการเชื้อเพลิงในพื้นที่และเตรียมพื้นที่

iQNewsClip www.iqnewsclip.com
InfoQuest Limited | 888/178 Ploenchit Rd., 17 th FL. Mahatun Plaza Bldg., Lumpini, Patumwan, Bangkok 10330
02-253-5000, 02-651-4700 02-253-5001, 02-651-4701 help@iqnewsclip.com

ผู้จัดการรายวัน 360°
Poo Jadkarn Daily 360 Degree
Circulation: 850,000
Ad Rate: 1,500
Section: First Section/iBusiness
วันที่: อังคาร 2 มีนาคม 2564
ปีที่: 13 ฉบับที่: 3378 หน้า: 12(ซ้าย)
Col.Inch: 42.74 Ad Value: 64,110 PRValue (x3): 192,330 คลิป: สี่สี
หัวข้อข่าว: "กาญจนบุรี-ลำปาง-ตาก" ระอุทั้งประเทศ จุดความร้อนพุ่ง4,500จุด

เพื่อการเกษตร ส่วนภาคใต้ พบจุดความร้อนเพียงเล็กน้อยเท่านั้น ประกอบกับในช่วงนี้ลมที่พัดปกคลุมประเทศไทยตอนบนมีกำลังปานกลาง ทำให้การสะสมของฝุ่นละอองและหมอกควันอยู่ในเกณฑ์ที่ส่งผลกระทบต่อสุขภาพ และ GISTDA ได้ทำการชี้เป้าจุด Hotspot พร้อมกับร่วมบูรณาการข้อมูลกับศูนย์แก้ไขปัญหามลพิษทางอากาศ (ศกพ.) และหน่วยงานที่เกี่ยวข้อง เพื่อดำเนินการเข้าถึงและดับไฟในพื้นที่ไม่ให้ลุกลามเป็นบริเวณกว้าง

รองผู้อำนวยการ GISTDA กล่าวอีกว่า สถานการณ์จุดความร้อนจากประเทศเพื่อนบ้านยังมีให้เห็นอย่างต่อเนื่อง โดยพบมากสุดในสาธารณรัฐแห่งสหภาพเมียนมาสูงถึง 4,398 จุด และราชอาณาจักรกัมพูชา 1,187 จุด ทำให้พื้นที่ที่อยู่บริเวณตะเข็บชายแดนดังกล่าว ต้องเฝ้าระวังด้านหมอกควันที่อาจพัดข้ามแดนเข้ามาได้อย่างต่อเนื่องและอาจจะส่งผลกระทบต่อสุขภาพของประชาชนในพื้นที่นั้นๆ

ทั้งนี้ GISTDA ยังติดตามและรายงานสถานการณ์อย่างต่อเนื่อง เพื่อเป็นข้อมูลให้กับทุกหน่วยงานที่เกี่ยวข้องได้นำไปใช้บริหารจัดการในพื้นที่ ท่านสามารถติดตามข้อมูลเพิ่มเติมได้ที่ http://fire.gistda.or.th.

iQNewsClip www.iqnewsclip.com
InfoQuest Limited | 888/178 Ploenchit Rd., 17th FL. Mahatun Plaza Bldg., Lumpini, Patumwan, Bangkok 10330
02-253-5000, 02-651-4700 02-253-5001, 02-651-4701 help@iqnewsclip.com

สยามรัฐ
Siam Rath
Circulation: 900,000
Ad Rate: 850
Section: First Section/-
วันที่: อังคาร 2 มีนาคม 2564
ปีที่: 71 ฉบับที่: 24495 หน้า: 10(บนขวา)
Col.Inch: 33.43 Ad Value: 28,415.50 PRValue (x3): 85,246.50 คลิป: ขาว-ดำ
คอลัมน์: สน.สยามรัฐ

สน.สยามรัฐ

พบกันฉบับนี้ **"สามผู้กำกับ"** เริ่มต้นประจำสัปดาห์นี้ ด้วยข่าวซุบซิบแวดวงสีกากีสุดฮอต เมื่อ **"ลุงตู่" พล.อ.ประยุทธ์ จันทร์โอชา** นายกฯ/รมว.กลาโหม/ผอ.ศบค.เป็นประธานการประชุมคณะกรรมการข้าราชการตำรวจ (ก.ตร.) และคณะกรรมการนโยบายตำรวจแห่งชาติ (ก.ต.ช.) ฟังสรุปผลงานประจำเดือน **"ชิ้นโบดำของโปลิศ"** ด้วยการเฉือดไล่ออก 20 นาย ปลดออก 3 นาย ส่วน **"ลุงตู่"** แอบกระซิบ มั่นใจโปรเจกต์ **"ปฏิรูปตำรวจ"** ฉลุยแน่นอน พร้อมแจกยาหอม ประชาชนอุ่นใจ ตำรวจจะมีประสิทธิภาพมากขึ้น...●●...ไฮไลต์ของการประชุม พุ่งเป้าไปที่การเปิด **"ไฟเขียว"** เห็นชอบอนุมัติเปิด 8 ตำแหน่งพิเศษ ระดับ พล.ต.ท. 4 ตำแหน่ง, พล.ต.ต. 4 ตำแหน่ง ทำเอากรมปทุมวัน ทวีคูณความร้อนฉ่า ปรอทแทบแตก งานนี้แทบไม่ต้องลุ้น พิษบ่อนช่วงโควิด-19 อัดผู้บังคับการแถวโซนภาคตะวันออก อาจเข้ากรุแบบยกเข่ง ส่วนอัตราผู้บัญชาการที่มีสิทธิเข้าไปอยู่ในคอนโดฯ ลือกันให้แซด นายพล SUPER FAST ได้ไปต่อหรือเปล่า คงต้องลุ้นถึงโค้งสุดท้าย...●●...ช่วงนี้นักการเมือง **"โดนสอยร่วง"** กันเป็นแถว **"บิ๊กปึ๊ด" พล.ต.อ.สุวัฒน์ แจ้งยอดสุข** ผบ.ตร. ทำหนังสือถึง **ชวน หลีกภัย** ประธานสภาผู้แทนราษฎร กรณี **ปารีณา ไกรคุปต์** ส.ส.เขต 3 ราชบุรี ถูกกล่าวโทษฐานบุกรุกป่าสงวนแห่งชาติ เบื้องต้นปรากฏหลักฐานการกระทำความผิด แต่อยู่ระหว่างสมัยประชุมรัฐสภา สตช. จึงขอออกหมายเรียก ส.ส. ให้มาพบพนักงานสอบสวน เพื่อสรุปสำนวนสั่งฟ้องส่งอัยการจังหวัดราชบุรี คงต้องรอดูฉากต่อไป เพราะ 4 ข้อหาค้างเติ่งมาตั้งแต่ปีที่แล้ว ไม่ยืนยันว่าจะจบ พ.ศ.ไหน...●●...คำสั่งศาล ตัดสิทธิการเมือง ทำเอา **"บิ๊กแป๊ะ" พล.ต.อ.จักรทิพย์ ชัยจินดา** (นรต.36) อดีต ผบ.ตร. ไร้คู่แข่งจากขั้วเดียวกัน ฉายแววรัศมีจับเพิ่มศึกชิงตำแหน่งเลือกตั้งผู้ว่าราชการจังหวัดกรุงเทพมหานคร คงโกยฐานคะแนนเสียงได้มาอีกหลายกระบุงโกย นี่ถ้าไม่ตัดสินใจลงชิงชัยแม่ทัพเมืองหลวง อาจชิวเก๊าอี้รัฐมนตรีโควตาคนนอกก็ได้ ใครจะไปรู้ เพราะ **"บิ๊กแป๊ะ"** ในฐานะ **"คนเพื่อนเยอะ"** โดนใจ 2 หัวหน้าพรรคใหญ่ขั้วรัฐบาลมาตั้งนานแล้ว...●●...เร่งทำความเข้าใจ **"บิ๊กวิน" พล.ต.อ.อัศวิน ขวัญเมือง**(นรต.30) ผู้ว่าฯ กทม.โชว์วิธีสาธิตขั้นตอนการฉีดวัคซีนป้องกันโรคโควิด-19 ที่โรงพยาบาลผู้สูงอายุบางขุนเทียน เริ่มตั้งแต่การตรวจสอบสิทธิ ลงประวัติข้อมูล/ลงทะเบียนทำบัตร การคัดกรอง ให้คำปรึกษา/คำแนะนำ ลงลายมือชื่อแสดงความยินยอมฉีดวัคซีน พักสังเกตอาการ ตรวจสอบอาการก่อนกลับ สุดท้ายรับเอกสารระบุวิธีปฏิบัติหลังได้รับการฉีดวัคซีน ฟังดูคุ้นๆ เบาใจไปเยอะ คล้ายๆ กับการฉีดวัคซีนป้องกันไข้หวัดใหญ่ 3-4 สายพันธุ์ ที่มีให้บริการเป็นประจำทุกปีตามโรงพยาบาลรัฐและโรงพยาบาลเอกชน...●●... สอบถามเข้ามา สงสัยกันว่า ทำไมผู้ต้องหา **"ม็อบชัตดาวน์กรุงเทพฯ"** ถึงได้ประกันตัว หลุดออกมาในวันหยุดราชการ ก็ได้ **สุริยัณห์ หงษ์วิไล** โฆษกศาลยุติธรรม ออกมาชี้แจง ตั้งแต่ปี 2562 การยื่นคำร้องขอปล่อยตัวชั่วคราว/ขอประกันตัว ในคดีอาญาใดๆ ถ้าคดียังไม่ถึงที่สุด จำเลยสามารถยื่นคำร้องขอปล่อยตัวชั่วคราว/ขอประกันตัว ให้ศาลพิจารณาคำร้อง ซึ่งสามารถทำได้ทุกวัน ไม่เว้นวันหยุดราชการ โดยสามารถยื่นคำร้องได้ที่ศาลโดยตรง หรือยื่นผ่านทางออนไลน์ระบบ CIOS ซึ่งเปิดตลอด 24 ชั่วโมง เข้าใจตรงกันแล้วนะ...●●...**สวัสดี**

พล.ต.อ.อัศวิน ขวัญเมือง

พล.ต.อ.สุวัฒน์ แจ้งยอดสุข

iQNewsClip www.iqnewsclip.com
InfoQuest Limited | 888/178 Ploenchit Rd., 17th FL. Mahatun Plaza Bldg., Lumpini, Patumwan, Bangkok 10330
02-253-5000, 02-651-4700 02-253-5001, 02-651-4701 help@iqnewsclip.com

สกัดไฟป่า

ไทยรัฐฉบับพิมพ์

2 ธ.ค. 2564 05:03 น.

บันทึก SHARE

เจ้าหน้าที่ชุดเหยี่ยวไฟ และหน่วยป้องกันรักษาป่าเด่นไม้ซุง เร่งดับไฟป่า ที่บ้านป่ายางตก อ.สามเงา จ.ตาก ผืนป่าอยู่ด้านทิศตะวันตกเฉียงใต้ของเขื่อนภูมิพล เสียหายไปกว่า 30 ไร่ วัดค่า PM 2.5 พุ่งสูง มีผลกระทบต่อสุขภาพ.

หนังสือพิมพ์รายวัน เพื่อชาวเหนือ
เชียงใหม่นิวส์ CHIANG MAI NEWS

อ.พบพระ หน่วยป้องกันและพัฒนาป่าไม้พบพระ(นปพ.พบพระ)-หน่วยปฏิบัติการพิเศษป่าไม้ สจ.ที่4(ตาก)2 -ฝ่ายปกครอง และเครือข่ายป้องกันไฟป่า ร่วมกันดับไฟ เสียหายกว่า 80 ไร่

1 มี.ค. 64

เมื่อวันที่ ๑ มีนาคม ๒๕๖๔ เวลา ๑๓.๐๐ น .นายฉันทวัสส์ อิ่มเนย หัวหน้าหน่วยป้องกันและพัฒนาป่าไม้พบพระ(นปพ.พบพระ) ได้รับแจ้งจากนายทองแดง จันทะเสน ผู้ใหญ่บ้านทหารผ่าศึกและเครือข่าย ป้องกันไฟป่าอำเภอพบพระ ว่ามีไฟไหม้ ลุกลามจากประเทศเพื่อนบ้าน ไม่พื้นป่า ท้ายหมู่บ้าน ซึ่งติดกับประเทศเพื่อนบ้าน เหตุเกิดบริเวณท้ายหมู่บ้านทหารผ่านศึก หมู่ที่ ๔ ตำบลรวมไทยพัฒนา อำเภอพบพระ จังหวัดตาก พิกัด ๔๗Q ๔๗๘๔๓๘ E UTM ๑๘๑๐๗๙๔ โดยชุดหน่วยป้องกันและพัฒนาป่าไม้พบพระ(นปพ.พบพระ) หน่วยปฏิบัติการพิเศษป่าไม้ สตก.ที่๔(ตาก)๒ พร้อมด้วยผู้ใหญ่บ้านทหารผ่านศึก และเครือข่าย ป้องกันไฟป่า บ้านทหารผ่านศึก ร่วมกันดับไฟป่า พื้นที่ ปลาทูไฟไหม้ประมาณ ๘๐ ไร่ สาเหตุไฟลุกลามมาจากประเทศเพื่อนบ้าน นายสมพงษ์ ฟุ้งทวีวงศ์ นายอำเภอพบพระ กล่าวว่า เช้าๆ ในพื้นที่อำเภอพบพระจะมีหมอกควัน

โดยในวันนี้เป็นวันแรกท่านผู้ว่าราชการจังหวัดตาก ออกคำสั่งจังหวัดตาก ห้ามเผาโดยเด็ดขาด ตามมาตรการคำสั่งจังหวัดตากห้ามเผา โดยเด็ดขาด ในพื้นที่โล่งหรือพื้นที่เกษตร เป็นระยะเวลา ๖๑วัน ระหว่างวันที่ ๑ มีนาคม ๒๕๖๔ ถึงวันที่ ๓๐ เมษายน ๒๕๖๔ หากผู้ใดฝ่าฝืนเผาในที่โล่งหรือพื้นที่เกษตรหรือเผาป่าจะมีความผิดตามกฎหมาย ตามแต่กรณีแต่ละพื้นที่ ที่ได้กำหนดไว้เป็นมาตรการลดภาวะ หมอกควัน ลดค่า pm ตนเองขอความร่วมมือพี่น้องประชาชนในพื้นที่อำเภอพบพระทุกท่าน หยุดเผาตามมาตรการคำสั่งจังหวัดตากเพื่อลดมลพิษหมอกควัน ตั้งแต่วันนี้เป็นต้นไปถ้ามี กระทำการจุดไฟ การจุดเผา ในพื้นที่ ได พื้นที่นั้นต้องรับผิดชอบ จะต้องถูกดำเนินคดีตามกฎหมาย ต่อไป