สรุปข่าวประจำในวันที่ 10-14 ธ.ค. 63

ข่าวส่งห้องอธิบดี รองอธิบดีกรมป่าไม้ และหน่วยงานที่เกี่ยวข้อง

ข่าวหนังสือพิมพ์

- ภาพข่าว: ข่าวสั้นทันโลก: ขุดดินป่าสงวนฯ (ไทยรัฐ 10 ธ.ค. 63 หน้า 11)
- ข่าวสั้นทันโลก: ลอบตัดไม้กระบก (ไทยรัฐ 13 พ.ย. 63 หน้า 11)
- ข่าวสั้นทันโลก: ลอบตัดไม้กระบก (ไทยรัฐ 14 พ.ย. 63 หน้า 15)
- ภาพข่าว: ข่าวสั้นทันโลก: ตัดไม้กระบก (ไทยรัฐ 13 พ.ย. 63 หน้า 11)
- 'ตรัง'มอดไม้แสบลอบตัดป่าสงวน (เดลินิวส์ 14 พ.ย. 63 หน้า 2)
- ยึดไม้กระบกถูกตัดในป่าวังวิเศษ (ข่าวสด 14 ธ.ค. 63 หน้า 7)
- จับท่าทรายเถื่อนรุกลำน้ำปาย (ข่าวสด 14 พ.ย. 63 หน้า 11)
- 'เอ๋'ทวงถามคดีรุกป่า'แม่ธนาธร'หลัง2ปีไม่คืบ (สยามรัฐ 10 พ.ย. 63 หน้า 3)
- "เอ๋-สิระ"ตามบี้"แม่ธนาธร"รุกป่า2ปีคดีไม่คืบ (ผู้จัดการรายวัน 360° 10 พ.ย. 63 หน้า 10)

ข่าวเว็บไซต์

สำนักทรัพยากรป่าไม้ที่ 5 สระบุรีร่วมกับมูลนิธิพระรัตนตรัยในพระราชูปถัมภ์จัดพิธีบำเพ็ญกุศลถวายเป็นพระราชกุศล แด่พระบาทสมเด็จพระบรมชนกาธิเบศร มหาภูมิพลอดุลยเดชมหาราช บรมนาถบพิตร และปลูกบำรุงรักษาต้นไม้ เพื่อเฉลิมพระเกียรติพระบาทสมเด็จพระวชิรเกล้าเจ้าอยู่หัว

(สำนักข่าว กรมประชาสัมพันธ์ 9 ธ.ค. 63)

https://thainews.prd.go.th/th/news/detail/TCATG201209203356357

เดอะมอลล์ กรุ๊ป ขานรับนโยบาย กระทรวงทรัพยากรธรรมชาติและสิ่งแวดล้อม รณรงค์ประชาชนร่วมปลูกต้นไม้ รับวันสิ่งแวดล้อมไทย ประจำปี 2563 เสริมทัพพันธมิตรดิจิตัล TikTok แฮชแท็กชาเลนจ์ #HappierTogetherTH (ข่าวสด 9 ธ.ค. 63)

https://www.khaosod.co.th/pr-news/news_5497022

'เดอะมอลล์ กรุ๊ป' ขานรับนโยบาย 'กระทรวงทรัพยากรธรรมชาติและสิ่งแวดล้อม' รณรงค์ประชาชนร่วมปลูกต้นไม้ รับวันสิ่งแวดล้อมไทย (แนวหน้า 10 ธ.ค. 63)

https://www.naewna.com/relation/537772

“ปลัด ทส. ลุย อุบลราชธานี มอบนโยบายเชิงรุก ทส. ยกกำลัง 2+4 ดึงทุกส่วน ทำงานเพื่อประชาชน”

(บ้านเมือง 11 ธ.ค. 63)

https://www.banmuang.co.th/news/relation/215472

"ปลัด ทส."ลงพื้นที่"อุบลฯ-อำนาจเจริญ-มุกดาหาร" มอบนโยบายเชิงรุก ทส. ยกกำลัง2+4 ดึงทุกส่วน ทำงานเพื่อประชาชน(สยามรัฐ 10 ธ.ค. 63)

https://siamrath.co.th/n/203501

ปลัด ทส. ลงพื้นที่อีสาน มอบนโยบายเชิงรุกยกกำลัง 2+4 กำชับเจ้าหน้าที่ทำงานเพื่อประชาชน

(แนวหน้า 10 ธ.ค. 63)

https://www.naewna.com/local/537852

ปลัด ทส. ลงพื้นที่ อุบลราชธานี-อำนาจเจริญ-มุกดาหาร มอบนโยบายเชิงรุก ทส. ยกกำลัง2+4 ดึงทุกส่วน ทำงานเพื่อประชาชน (ไทยโพสต์ 10 ธ.ค. 63)

https://www.thaipost.net/main/detail/86507

จนท.หลายหน่วยใน จ.ลำปาง สนธิกำลังร่วมตรวจสอบพื้นที่ป่าสงวน หลังรับแจ้งมีการลักลอบขุดดินนำออกไปขาย (สำนักข่าว กรมประชาสัมพันธ์ 9 ธ.ค. 63)

https://thainews.prd.go.th/th/news/detail/TCATG201209105349017

จนท.หลายหน่วยใน จ.ลำปาง สนธิกำลังร่วมตรวจสอบพื้นที่ป่าสงวน หลังรับแจ้งมีการลักลอบขุดดินนำออกไปขาย (สปข.3 9 ธ.ค. 63)

https://region3.prd.go.th/topic/news/21824

แก๊งมอดไม้ลอบตัดไม้เขตป่าสงวนวังวิเศษ (บ้านเมือง 12 ธ.ค. 63)

https://www.banmuang.co.th/news/region/215543

ยึดไม้กระบกถูกตัดในป่าวังวิเศษ (ข่าวสด 13 ธ.ค. 63)

https://www.khaosod.co.th/newspaper/newspaper-front-page/news_5518288

รวบกลุ่มขบวนการคนมีสี ลักลอบตัดต้นไม้อายุ 100 ปีในป่าสงวน (กรุงเทพธุรกิจ 11 ธ.ค. 63)

https://www.bangkokbiznews.com/news/detail/911954

แก๊งตัดไม้ผงะ! เจอทหาร-ป่าไม้ดักซุ่มโผล่รวบคาป่าสงวน ขณะง่วนแปรรูปเลื่อยไม้ตะแบกยักษ์

(ข่าวสด 11 ธ.ค. 63)

https://www.khaosod.co.th/update-news/news_5505410

เชียงใหม่ ตำรวจ ปทส บุกจับนายทุนทำท่าทรายเถื่อนบุกรุกลำน้ำปาย (เชียงใหม่นิวส์ 12 ธ.ค. 63)

https://www.chiangmainews.co.th/page/archives/1525634/

ตำรวจ ปทส. จับนายทุนบุกรุกลำน้ำปาย ลักลอบทำท่าทรายเถื่อน (บ้านเมือง 12 ธ.ค. 63)

https://www.banmuang.co.th/news/region/215526

จับกุมลักลอบขุดท่าทราย (สปข.3 12 ธ.ค. 63)

https://region3.prd.go.th/topic/news/21946

"ปารีณา" ทวงคดี "แม่ธนาธร" รุกป่า-"สิระ" เหน็บ ธนาธร เอา "ปี๊บ" คลุมหัว (ไทยรัฐ 9 ธ.ค. 63)

https://www.thairath.co.th/news/politic/1991944

"ปารีณา" ทวงถามคดีรุกป่า"แม่ธนาธร" หลัง 2 ปีไม่คืบ (เดลินิวส์ 9 ธ.ค. 63)

https://www.dailynews.co.th/politics/811835

เดือดทะลุเล้าไก่! "ปารีณา" โร่ทวงถามคดี "แม่ธนาธร รุกป่า" หอบปี๊บมาให้ (ข่าวสด 9 ธ.ค. 63)

https://www.khaosod.co.th/politics/news_5494854

"ปารีณา" ทวงถามคดีรุกป่า "แม่ธนาธร" 2 ปีไม่คืบ "สิระ"ขนปี๊บให้ "ธนาธร" คลุมหัว (สยามรัฐ 9 ธ.ค. 63)

https://siamrath.co.th/n/203183

ไทยรัฐ กรอบบ่าย
Thai Rath (Mid-Day)
Circulation: 800,000
Ad Rate: 1,100

Section: First Section/-
วันที่: พฤหัสบดี 10 ธันวาคม 2563
ปีที่: 71 **ฉบับที่:** 22969 **หน้า:** 11(ขวา)
Col.Inch: 8.47 **Ad Value:** 9,317 **PRValue (x3):** 27,951 **คลิป:** ขาว-ดำ
ภาพข่าว: ข่าวสั้นทันโลก: ขุดดินป่าสงวนฯ

ข่าวสั้นทันโลก

ขุดดินป่าสงวนฯ : ช่วงบ่ายวันที่ 8 ธ.ค. นายสินธพ เรือนมั่น หน.ฝ่ายป้องกันและรักษาป่า สำนักจัดการทรัพยากรป่าไม้ที่ 3 (ลำปาง) นำกำลังเจ้าหน้าที่ป่าไม้ ร่วมกับตำรวจ กก.4 บก.ปทส. กก.ตชด.33 และ สภ.งาว จ.ลำปาง ไปตรวจสอบการลักลอบขุดดินในป่าบนภูเขาหลังหมู่บ้านวังควาย หมู่ 6 ต.หลวงใต้ อ.งาว อยู่ในเขตป่าสงวนแห่งชาติป่าแม่งาวฝั่งซ้าย ทราบว่ามีกลุ่มบุคคลเข้าไปจับจองที่ดิน นำรถแบ็กโฮและรถบรรทุกวิ่งขนดินทั้งวัน โดยไม่เกรงกลัวกฎหมาย เมื่อเจ้าหน้าที่เข้าไปถึงปรากฏว่ากลุ่มผู้กระทำผิดไหวตัวพากันวิ่งเข้าป่าหลบหนีไปได้ ทิ้งรถไว้ในที่เกิดเหตุ 3 คัน เป็นรถแบ็กโฮ 1 คัน และรถบรรทุกแบบยกดัมพ์ 2 คัน พื้นที่ถูกบุกรุก 1 แปลงอยู่ในหุบเขา ตรวจยึดของกลางส่ง พ.ต.ต.เปี่ยมศักดิ์ นิลเขียว สว. (สอบสวน) สภ.งาว สืบสวนติดตามตัวผู้กระทำผิดมาดำเนินคดี.

iQNewsClip www.iqnewsclip.com
InfoQuest Limited | 888/178 Ploenchit Rd., 17th FL. Mahatun Plaza Bldg., Lumpini, Patumwan, Bangkok 10330
02-253-5000, 02-651-4700 02-253-5001, 02-651-4701 help@iqnewsclip.com

ไทยรัฐ
Thai Rath
Circulation: 800,000
Ad Rate: 1,100

Section: First Section/-
วันที่: อาทิตย์ 13 ธันวาคม 2563
ปีที่: 71 ฉบับที่: 22972 หน้า: 11(ล่างขวา)
Col.Inch: 18.91 Ad Value: 20,801 PRValue (x3): 62,403 คลิป: ขาว-ดำ
ภาพข่าว: ข่าวสั้นทันโลก: ตัดไม้กระบก

ข่าวสั้นทันโลก

ตัดไม้กระบก เจ้าหน้าที่สนธิกำลังหลายหน่วยงาน ยึดไม้กระบกขนาดใหญ่ 3 ท่อน และแปรรูปแล้ว 4 แผ่น ภายในป่าสงวนแห่งชาติสายคลองร่มเมือง ป่าสายควน และป่าเกาะอ้ายกลิ้ง หมู่ 10 บ้านห้วยคุด ต.วังมะปราง อ.วังวิเศษ จ.ตรัง.

iQNewsClip www.iqnewsclip.com
InfoQuest Limited | 888/178 Ploenchit Rd., 17 th FL. Mahatun Plaza Bldg., Lumpini, Patumwan, Bangkok 10330
02-253-5000, 02-651-4700 02-253-5001, 02-651-4701 help@iqnewsclip.com

ไทยรัฐ กรอบบ่าย
Thai Rath (Mid-Day)
Circulation: 800,000
Ad Rate: 1,100

Section: First Section/-
วันที่: จันทร์ 14 ธันวาคม 2563
ปีที่: 71 **ฉบับที่:** 22973 **หน้า:** 15(ล่าง)
Col.Inch: 25.84 **Ad Value:** 28,424 **PRValue (x3):** 85,272 **คลิป:** ขาว-ดำ
คอลัมน์: ข่าวสั้นทันโลก: ลอบตัดไม้กระบก

ข่าวสั้นทันโลก

ลอบตัดไม้กระบก : สายวันที่ 12 ธ.ค. นายสมนึก กุนหลัด หน.หน่วยป้องกันและพัฒนาป่าไม้สิเกา หน.ชุดปฏิบัติการพิเศษป่าไม้ตรัง ร.ต.อ. ธัชชัย จันทรา รอง สว.กก.6 บก.ปทส. นายสุพิศ จันทร์ประกอบ กำนัน ต.วังมะปราง จนท.หน่วยป้องกันและพัฒนาป่าไม้สิเกา และฝ่ายปกครอง ตรวจยึดไม้กระบกขนาดใหญ่ 3 ท่อน และแปรรูปแล้ว 4 แผ่น ภายในป่าสงวนแห่งชาติสายคลองร่มเมือง ป่าสายควน และป่าเกาะอ้ายกลิ้ง หมู่ 10 บ้านห้วยคุด ต.วังมะปราง อ.วังวิเศษ รอยต่อ อ.สิเกา จ.ตรัง หลังช่วงกลางดึกที่ผ่านมา ชุดปฏิบัติการพิเศษป่าไม้ตรัง ลาดตระเวนในป่าสงวนดังกล่าว พบการลักลอบตัดไม้และแปรรูปไม้ แต่ไม่พบผู้กระทำผิด

แนวทางสืบสวนเชื่อว่ามีใบสั่งจากนายทุนให้ตัดต้นกระบกใหญ่.

ตัดไม้กระบก เจ้าหน้าที่สนธิกำลังหลายหน่วยงาน ยึดไม้กระบกขนาดใหญ่ 3 ท่อน และแปรรูปแล้ว 4 แผ่น ภายในป่าสงวนแห่งชาติสายคลองร่มเมือง ป่าสายควน และป่าเกาะอ้ายกลิ้ง หมู่ 10 บ้านห้วยคุด ต.วังมะปราง อ.วังวิเศษ จ.ตรัง.

iQNewsClip www.iqnewsclip.com
InfoQuest Limited | 888/178 Ploenchit Rd., 17th FL. Mahatun Plaza Bldg., Lumpini, Patumwan, Bangkok 10330
02-253-5000, 02-651-4700 02-253-5001, 02-651-4701 help@iqnewsclip.com

ไทยรัฐ
Thai Rath
Circulation: 800,000
Ad Rate: 1,100

Section: First Section/-
วันที่: อาทิตย์ 13 ธันวาคม 2563
ปีที่: 71 ฉบับที่: 22972 หน้า: 11(กลาง)
Col.Inch: 8.23 Ad Value: 9,053 PRValue (x3): 27,159 คลิป: ขาว-ดำ
คอลัมน์: ข่าวสั้นทันโลก: ลอบตัดไม้กระบก

ข่าวสั้นทันโลก

ลอบตัดไม้กระบก : สายวันที่ 12 ธ.ค. นายสมนึก กุนหลัด หน.หน่วยป้องกันและพัฒนาป่าไม้สิเกา หน.ชุดปฏิบัติการพิเศษป่าไม้ตรัง ร.ต.อ. ธัชชัย จันทรา รอง สว.กก.6 บก.ปทส. นายสุพิศ จันทร์ประกอบ กำนัน ต.วังมะปราง จนท.หน่วยป้องกันและพัฒนาป่าไม้สิเกา และฝ่ายปกครอง ตรวจยึดไม้กระบกขนาดใหญ่ 3 ท่อน และแปรรูปแล้ว 4 แผ่น ภายในป่าสงวนแห่งชาติสายคลองร่มเมือง ป่าสายควน และป่าเกาะอ้ายกลิ้ง หมู่ 10 บ้านห้วยคุด ต.วังมะปราง อ.วังวิเศษ รอยต่อ อ.สิเกา จ.ตรัง หลังช่วงกลางดึกที่ผ่านมา ชุดปฏิบัติการพิเศษป่าไม้ตรัง ลาดตระเวนในป่าสงวนดังกล่าว พบการลักลอบตัดไม้และแปรรูปไม้ แต่ไม่พบผู้กระทำผิด แนวทางสืบสวนเชื่อว่ามีใบสั่งจากนายทุนให้ตัดต้นกระบกใหญ่.

iQNewsClip www.iqnewsclip.com
InfoQuest Limited | 888/178 Ploenchit Rd., 17th FL. Mahatun Plaza Bldg., Lumpini, Patumwan, Bangkok 10330
02-253-5000, 02-651-4700 02-253-5001, 02-651-4701 help@iqnewsclip.com

เดลินิวส์ กรอบบ่าย
Daily News (Mid-Day)
Circulation: 500,000
Ad Rate: 1,100

Section: First Section/-
วันที่: จันทร์ 14 ธันวาคม 2563
ปีที่: - ฉบับที่: 25995 หน้า: 2(บนขวา)
Col.Inch: 13.88 Ad Value: 15,268 PRValue (x3): 45,804 คลิป: ขาว-ดำ
หัวข้อข่าว: 'ตรัง'มอดไม้แสบลอบตัดป่าสงวน

'ตรัง'มอดไม้แสบลอบตัดป่าสงวน

เมื่อวันที่ 12 ธ.ค. นายสมนึก กุลหลัด หัวหน้าหน่วยป้องกันและพัฒนาป่าไม้สิเกา ในฐานะหัวหน้าชุดปฏิบัติการพิเศษป่าไม้ตรัง ร.ต.อ.ธัชชัย จันทรา รอง สว.กก.6 บก.ปทส. นายสุพิศ จันทร์ประกอบ กำนัน ต.วังมะปราง เจ้าหน้าที่หน่วยป้องกันและพัฒนาป่าไม้สิเกาและฝ่ายปกครอง ร่วมเข้าตรวจยึดไม้กระบก 3 ท่อน และไม้กระบกแปรรูป 4 แผ่น บริเวณป่าสงวนแห่งชาติสายคลองร่มเมือง ป่าสายควนและป่าเกาะอ้ายกลิ้ง หมู่ 10 บ้านห้วยคุด ต.วังมะปราง อ.วังวิเศษ เขตรอยต่อ อ.สิเกา จ.ตรัง สืบเนื่องจากเจ้าหน้าที่ได้เบาะแสว่าบริเวณดังกล่าวมีการลักลอบตัดไม้ทำลายป่าจึงวางแผนเข้าตรวจสอบ นอกจากนี้ยังพบว่ามีผู้บุกรุกลักลอบเข้าไปปลูกต้นปาล์มน้ำมันไว้ด้วย

ด้าน ร.ต.อ.ธัชชัย กล่าวว่าการตรวจยึดครั้งนี้บูรณาการหลายหน่วยงาน หลังได้ข้อมูลเมื่อช่วงกลางดึกวันที่ 10 ธ.ค.ที่ผ่านมา จึงร่วมจัดกำลังเข้าดำเนินการ แต่เพราะอุปสรรคเรื่องระยะทางทำให้ผู้กระทำผิดไหวตัวทันหลบหนีไปได้ ขณะที่นายสุพิศ กล่าวว่า พิจารณาจากการกระทำแล้วน่าจะเป็นฝีมือของคนในพื้นที่ แต่ไม่แน่ใจว่าเป็นกลุ่มไหนซึ่งน่าจะได้รับการว่าจ้างจากบรรดานายทุน โดยใช้วิธีลักลอบเข้าตัดไม้ช่วงหลังเที่ยงคืนทำให้ยากต่อการป้องกัน คาดว่าไม้ที่พบน่าจะมีใบสั่งจากตลาดมืด อย่างไรก็ตามจะมีการเพิ่มความระมัดระวังให้มากกว่าเดิม.

iQNewsClip www.iqnewsclip.com
InfoQuest Limited | 888/178 Ploenchit Rd., 17 th FL. Mahatun Plaza Bldg., Lumpini, Patumwan, Bangkok 10330
02-253-5000, 02-651-4700 02-253-5001, 02-651-4701 help@iqnewsclip.com

ข่าวสด กรอบบ่าย
Khao Sod (Mid-Day)
Circulation: 950,000
Ad Rate: 1,100

Section: First Section/-
วันที่: จันทร์ 14 ธันวาคม 2563
ปีที่: 30 ฉบับที่: 10974 หน้า: 7(บนขวา)
Col.Inch: 38.39 Ad Value: 42,229 PRValue (x3): 126,687 คลิป: ขาว-ดำ
หัวข้อข่าว: ยึดไม้กระบกถูกตัดในป่าวังวิเศษ

ยึดไม้กระบกถูกตัดในป่าวังวิเศษ

เมื่อวันที่ 12 ธ.ค. นายสมนึก กุลหลัด หน.หน่วยป้องกันและพัฒนาป่าไม้สิเกา หน.ชุดปฏิบัติการพิเศษป่าไม้ตรัง ร.ต.อ.ธัชชัย จันทรา รอง สว.กก.6 บก.ปทส. นายสุพิศ จันทร์ประกอบ กำนัน ต.วังมะปราง เจ้าหน้าที่หน่วยป้องกันและพัฒนาป่าไม้สิเกา และฝ่ายปกครอง เข้าตรวจยึดไม้กระบก 3 ท่อน ไม้กระบกแปรรูป 4 แผ่น บริเวณป่าสงวนแห่งชาติสายคลองร่มเมือง ป่าสายควน และป่าเกาะอ้ายกลิ้ง หมู่ 10 บ้านห้วยคุด ต.วังมะปราง อ.วังวิเศษ รอยต่อ อ.สิเกา

ทั้งนี้ชุดจับกุมนำโดย ชุดปฏิบัติการพิเศษป่าไม้ตรัง ได้ลาดตระเวนอยู่บริเวณป่าสงวนดังกล่าว ก่อนได้รับแจ้งจากสายข่าวว่ามีการลักลอบเข้าไปตัดไม้ในบริเวณป่าสงวนแห่งชาติดังกล่าว จึงจัดกำลังวางแผนก่อนไปตรวจที่เกิดเหตุโดยต้องเดินขึ้นเนินประมาณ 500 เมตร พบเพียงท่อนไม้กระบกขนาด 2 คนโอบ และไม้กระบกแปรรูป เศษกองขี้เลื่อย เศษไม้กระจัดกระจายเต็มพื้นที่ นอกจากนี้พบว่าที่ดังกล่าวมีผู้บุกรุกลักลอบเข้าไปปลูกต้นปาล์มน้ำมันไว้อีกด้วย

ร.ต.อ.ธัชชัยเผยว่า การตรวจยึดครั้งนี้บูรณาการหลายหน่วยงาน หลังทราบข่าวช่วงกลางดึกวันที่ 10 ธ.ค.จึงจัดกำลังร่วมมาตรวจสอบทันที แต่ไม่พบตัวผู้ลักลอบตัดแต่อย่างใด พบเพียงท่อนไม้ ท่อนซุง รอยการตัดเลื่อย รอยการเคลื่อนย้ายไม้ ตรวจสอบเบื้องต้นพบเป็นไม้กระบกขนาดใหญ่ ส่วนแนวทางการสืบสวนว่ามีใบสั่งมาหรือไม่ อยู่ระหว่างการสืบสวนขยายผล ป่าแห่งนี้จากข้อมูลพบว่ามีการถูกทำลายมาพอสมควร

นายสุพิศกล่าวว่า น่าจะเป็นคนในพื้นที่ที่ลำเลียงไม้ แต่ไม่แน่ใจว่าเป็นกลุ่มไหน ตนและเจ้าหน้าที่ป่าไม้ได้ร่วมกันลาดตระเวนกันบ่อยครั้ง แต่แก๊งมอดไม้มีการทำงานเป็นขบวนการ โดยลักลอบเข้าตัดไม้หลังเที่ยงคืนทำให้ยากต่อการตรวจสอบ ต้นกระบกที่ถูกตัดนี้ต้นใหญ่พอสมควร แก๊งมอดไม้กระทำการโดยไม่เกรงกลัวกฎหมายคาดว่าน่าจะมีใบสั่งให้เข้ามาตัดแปรรูปและนำไปขายในตลาดไม้แปรรูป ซึ่งต่อไปก็ต้องระมัดระวังให้มากกว่าเดิม

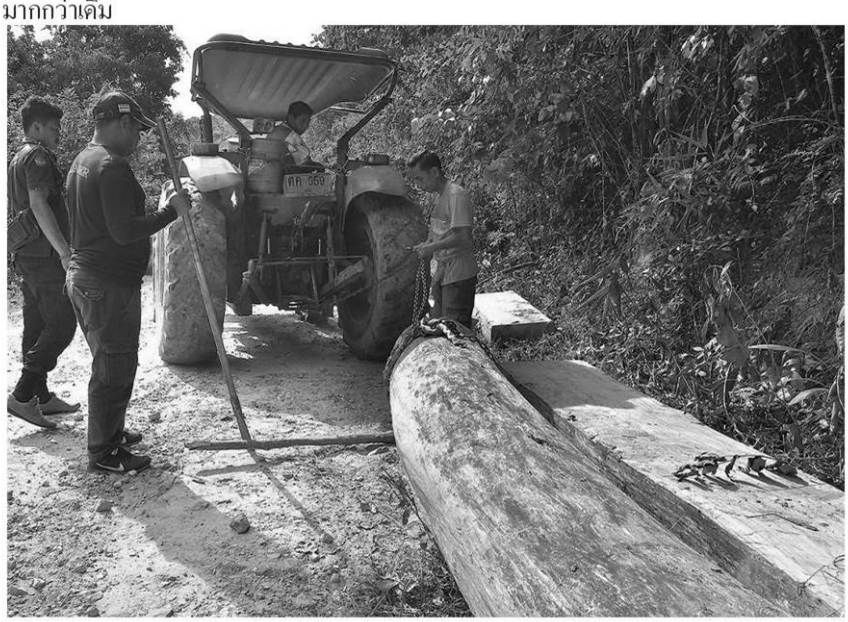

ป่าสงวน - *เจ้าหน้าที่หน่วยป้องกันและพัฒนาป่าไม้สิเกา และฝ่ายปกครอง เข้าตรวจยึดไม้กระบก 3 ท่อน และไม้กระบกแปรรูป 4 แผ่น บริเวณป่าสงวนแห่งชาติสายคลองร่มเมือง ป่าสายควน และป่าเกาะอ้ายกลิ้ง หมู่ 10 บ้านห้วยคุด ต.วังมะปราง อ.วังวิเศษ รอยต่อ อ.สิเกา จ.ตรัง เมื่อวันที่ 12 ธ.ค.*

iQNewsClip www.iqnewsclip.com
InfoQuest Limited | 888/178 Ploenchit Rd., 17 th FL. Mahatun Plaza Bldg., Lumpini, Patumwan, Bangkok 10330
02-253-5000, 02-651-4700 02-253-5001, 02-651-4701 help@iqnewsclip.com

ข่าวสด กรอบบ่าย
Khao Sod (Mid-Day)
Circulation: 950,000
Ad Rate: 1,100

Section: First Section/-
วันที่: จันทร์ 14 ธันวาคม 2563
ปีที่: 30 ฉบับที่: 10974 หน้า: 11(บนขวา)
Col.Inch: 37.56 Ad Value: 41,316 PRValue (x3): 123,948 คลิป: ขาว-ดำ
หัวข้อข่าว: จับท่าทรายเถื่อนรุกลำน้ำปาย

จับท่าทรายเถื่อนรุกลำน้ำปาย

เมื่อวันที่ 12 ธ.ค. ผู้สื่อข่าวรายงานว่า เจ้าหน้าที่ตำรวจ ปทส. สนธิกำลังตำรวจตระเวนชายแดน 33 สภ.ปาย และเจ้าหน้าที่ป่าไม้ มส.1 บุกจับนายทุนทำท่าทรายเถื่อนบุกรุกลำน้ำปาย พร้อมยึดของกลางการทำท่าทรายหลายรายการ ก่อนหน้านี้มีเจ้าหน้าที่หน่วยอื่นเข้าจับกุมหลายครั้งแต่ก็ยังมีการลักลอบทำท่าทราย

โดยเจ้าหน้าที่ตรวจสอบท่าทรายบริเวณริมตลิ่งแม่น้ำปาย บ้านนาจลอง ต.แม่นาเติง อ.ปาย จ.แม่ฮ่องสอน ซึ่งจากการสังเกตพื้นที่รอบๆ พบมีร่องรอยการขุดตักดินจนเป็นหลุมทั่วบริเวณ และตรวจพบแท่นคัดแยก หิน ทราย อยู่บริเวณด้านทิศเหนือ ต่อมาเจ้าหน้าที่ตรวจสอบใบอนุญาตจากนายมกรกานต์ยุทธ สาระมณี อดีตข้าราชการสังกัดหนึ่ง ต.แม่นาเติง อ.ปาย จ.แม่ฮ่องสอน รับเป็นเจ้าของ พบว่าท่าทรายดังกล่าวไม่มีใบอนุญาตประกอบการ จึงได้จับกุมตัวนายมกรกานต์ยุทธ พร้อมของกลางและยึดพื้นที่ป่าถูกบุกอีก 1 แปลง พร้อมแจ้งข้อหา ก่อสร้าง แผ้วถาง เผาป่า หรือกระทำด้วยประการใดๆ อันเป็นการทำลายป่า หรือเข้ายึดถือครอบครองป่าโดยไม่ได้รับอนุญาต และตั้งโรงงานจำพวกที่ 3 โดยไม่ได้รับอนุญาตจากพนักงานเจ้าหน้าที่และประกอบกิจการโรงงานจำพวกที่ 3 โดยไม่ได้รับอนุญาตจากพนักงานเจ้าหน้าที่ ก่อนจะนำตัวผู้ต้องหาส่งพนักงานสอบสวน สภ.ปาย ดำเนินคดีต่อไป ซึ่งในชั้นจับกุมผู้ต้องหายังคงให้การภาคเสธทุกข้อกล่าวหา

พล.ต.ต.พิทักษ์ อุทัยธรรม ผู้บังคับการ บก.ปทส. กล่าวว่า ก่อนหน้านี้มีชาวบ้านในพื้นที่ได้ร้องเรียนว่ามีกลุ่มนายทุนลักลอบทำท่าทรายเถื่อนในพื้นที่ อ.ปาย มานาน จึงได้สั่งการให้ พ.ต.อ.ศานุวงษ์ คงคาอินทร์ ผกก.4 บก.ปทส. ตรวจสอบข้อเท็จจริง จากการตรวจข้อมูลเชิงลึกนายมกรกานต์ยุทธ พบว่าเป็นอดีตข้าราชการสังกัดหนึ่ง และเป็นนายทุน มีการลักลอบทำท่าทรายเถื่อนมานานถึง 6 ปี และมีการขอใบอนุญาตประกอบการแต่ไม่ได้รับอนุญาตจากผู้ที่เกี่ยวข้องเนื่องจากเกรงว่าจะส่งกระทบต่อระบบนิเวศ แต่ผู้ต้องหายังดื้อแพ่งแอบลักลอบทำท่าทรายเถื่อนอยู่

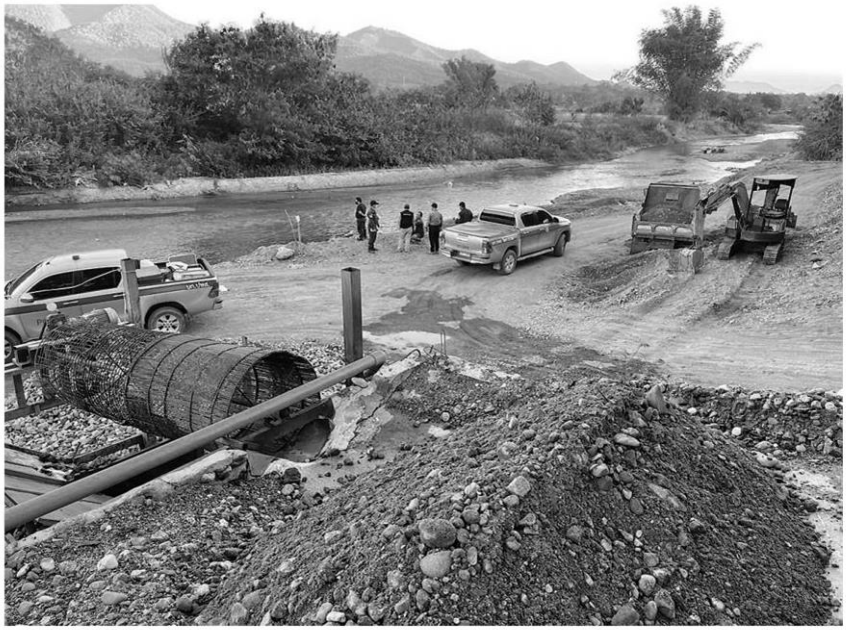

ทรายเถื่อน - *ตำรวจ ปทส. สนธิกำลังตชด., สภ.ปาย และเจ้าหน้าที่ป่าไม้ บุกจับนายทุนท่าทรายเถื่อนบุกรุกลำน้ำปาย ยึดของกลางหลายรายการ ที่ริมตลิ่งแม่น้ำปาย บ้านนาจลอง ต.แม่นาเติง อ.ปาย จ.แม่ฮ่องสอน เมื่อวันที่ 12 ธ.ค.*

iQNewsClip www.iqnewsclip.com
InfoQuest Limited | 888/178 Ploenchit Rd., 17 th FL. Mahatun Plaza Bldg., Lumpini, Patumwan, Bangkok 10330
02-253-5000, 02-651-4700 02-253-5001, 02-651-4701 help@iqnewsclip.com

สยามรัฐ
Siam Rath
Circulation: 900,000
Ad Rate: 850
Section: First Section/-
วันที่: พฤหัสบดี 10 ธันวาคม 2563
ปีที่: 71 ฉบับที่: 24437 หน้า: 3(ล่าง)
Col.Inch: 34.11 Ad Value: 28,993.50 PRValue (x3): 86,980.50 คลิป: ขาว-ดำ
หัวข้อข่าว: 'เอ๋'ทวงถามคดีรุกป่า'แม่ธนาธร'หลัง2ปีไม่คืบ

'สิระ'ขนปี๊บให้'ปธ.ก้าวหน้า'คลุมหัว- ไล่ไปฟังเพลงหนักแผ่นดิน

'เอ๋'ทวงถามคดีรุกป่า'แม่ธนาธร'หลัง2ปีไม่คืบ

เกียกกาย- เมื่อวันที่ 9 ธ.ค. 63 ที่รัฐสภา นายสิระ เจนจาคะ ส.ส.กทม. พรรคพลังประชารัฐ ในฐานะประธานกรรมาธิการ(กมธ.) กฎหมาย การยุติธรรมและสิทธิมนุษยชน รับยื่นหนังสือจาก น.ส.ปารีณา ไกรคุปต์ ส.ส.ราชบุรี พรรคพลังประชารัฐ เพื่อเรียกร้องให้ตรวจสอบความคืบหน้าคดีครอบครองที่ดินของนางสมพร จึงรุ่งเรืองกิจ แม่ของนายธนาธร จึงรุ่งเรืองกิจ ประธานคณะก้าวหน้า

โดย น.ส.ปารีณา กล่าวว่า ตนได้ยื่นร้องเรียนไปที่อธิบดีกรมป่าไม้ตั้งแต่เดือนกุมภาพันธ์ 2562 จนถึงตอนนี้เป็นเวลาเกือบ 2 ปีแล้ว เรื่องก็ยังคงเงียบอยู่ โดยเป็นเรื่องของการติดตามใน 5 ประเด็น คือ 1.การออกเอกสารสิทธิ์โฉนด น.ส.3 ในที่ป่าไม้ถาวรและป่าสงวนแห่งชาติ 2.การตัดไม้ในที่ที่มีเอกสารสิทธิ์ที่ออกในที่ป่าสงวนแห่งชาติและป่าไม้ถาวร โดยเจ้าหน้าที่อ้างว่าไม่ผิดทั้งที่ยังไม่มีการตรวจสอบชัดเจน 3.การครอบครอง น.ส.2 โดยผิดกฎหมาย 4.ครอบครอง ภบท.5 แต่ป่าไม้จังหวัดราชบุรีแก้ไขทำบันทึกใหม่ว่านางสมพรไม่มีพื้นที่ ภบท.5 และ 5.นางสมพรครอบครองที่ดินกว่า 3 พันไร่ ชาวบ้านทวงถามยังไม่ได้คืน ส่วนที่คืนให้ป่าไม้ 500 ไร่ก็ยังไม่ถูกดำเนินคดี

น.ส.ปารีณา กล่าวต่อว่า ทุกวันนี้สังคมเห็นแล้วว่าครอบครัวนี้มีความน่าสงสัยเยอะในพฤติกรรมต่างๆ ไม่ว่าจะเป็นน้อง แม่ หรือคุณธนาธรเอง ซึ่งตอนนี้ก็ดูจะเข้าใกล้คุกขึ้นทุกที ขอฝากให้เจ้าหน้าที่ดำเนินการตามกฎหมายอย่างเคร่งครัดโดยไม่เลือกปฏิบัติ เพราะสังคมขณะนี้กำลังตั้งคำถามกรณีเศรษฐีโดนดำเนินคดีมักจะมีอภิสิทธิ์เหนือคนอื่น

ด้านนายสิระ กล่าวว่า จะนำเรื่องดังกล่าวเข้าที่ประชุมกมธ.ในวันนี้ว่าจะสามารถนำเรื่องมาพิจารณาได้เมื่อไหร่ เป็นคำถามว่านี่คือปัญหาความเหลื่อมล้ำในกระบวนการยุติธรรมจริงหรือไม่ กรณีของคุณปารีณา เข้าสู่กระบวนการยุติธรรมถึงขั้นฟ้องร้อง แต่ของแม่ธนาธรเกิดขึ้นก่อน ตรวจสอบก่อน เรื่องยังไม่ถึงไหน เป็นการละเว้นในการปฏิบัติหน้าที่โดยมิชอบหรือไม่ ทั้งที่ความผิดไม่ต่างกันสังคมต้องให้ความเป็นธรรมในเรื่องนี้ ตนไม่ได้ออกรับแทน และไม่เกี่ยวข้องกับประเด็นการเมือง แต่การยึดที่ป่าพอนำมาคืนแล้วจะถือว่าไม่มีความผิดได้หรือ ฝากถึงคุณวีระ สมความคิด ว่าได้ตรวจสอบที่ของนางสมพรบ้างหรือยัง

"วันนี้เราเอาปี๊บมา เพราะรู้สึกว่าทุกครั้งที่คุณธนาธรไปหาเสียงจะพูดเสมอว่าต้องโปร่งใส ไม่ทุจริต ลดความเหลื่อมล้ำ แต่สิ่งที่น้องชาย แม่ ตัวเองทำนั้นย้อนแย้งหรือไม่ เป็นผมคงเอาปี๊บคลุมหัว เพราะอายในสิ่งที่ตัวเองพูด จึงขอฝากปี๊บไปให้คุณธนาธรด้วย และฝากไปฟังเพลงหนักแผ่นดินด้วยว่าเนื้อหาเป็นอย่างไร" นายสิระ กล่าว

iQNewsClip www.iqnewsclip.com
InfoQuest Limited | 888/178 Ploenchit Rd., 17 th FL. Mahatun Plaza Bldg., Lumpini, Patumwan, Bangkok 10330
02-253-5000, 02-651-4700 02-253-5001, 02-651-4701 help@iqnewsclip.com

ผู้จัดการรายวัน 360°
Poo Jadkarn Daily 360 Degree
Circulation: 850,000
Ad Rate: 1,500
Section: First Section/ในประเทศ
วันที่: พฤหัสบดี 10 ธันวาคม 2563
ปีที่: 13 ฉบับที่: 3320 หน้า: 10(ล่าง)
Col.Inch: 42.52 Ad Value: 63,780 PRValue (x3): 191,340 คลิป: สี่สี
หัวข้อข่าว: "เอ๋-สิระ"ตามบี้"แม่ธนาธร"รุกป่า2ปีคดีไม่คืบ

"เอ๋-สิระ"ตามบี้"แม่ธนาธร"รุกป่า2ปีคดีไม่คืบ

ผู้จัดการรายวัน360° – "ปารีณา" ติดตามความคืบหน้าคดี"แม่ธนาธร"รุกป่า 2 ปีไม่คืบ ชัดตระกูลนี้มีแต่พฤติกรรมน่าสงสัย ด้าน "สิระ"ขนปี๊บให้ธนาธร คลุมหัวไล่ไปฟังเพลง หนักแผ่นดิน

วานนี้ (9 ธ.ค.) ที่รัฐสภา นายสิระ เจนจาคะ ส.ส.กทม. พรรคพลังประชารัฐ ในฐานะประธานกรรมาธิการ(กมธ.) กฎหมาย การยุติธรรมและสิทธิมนุษยชน รับการยื่นหนังสือจาก น.ส.ปารีณา ไกรคุปต์ ส.ส.ราชบุรี พรรคพลังประชารัฐ ที่เรียกร้องให้ตรวจสอบความคืบหน้า คดีครอบครองที่ดินของ นางสมพร จึงรุ่งเรืองกิจ แม่ของนายธนาธร จึงรุ่งเรืองกิจ ประธานคณะก้าวหน้า

น.ส.ปารีณา กล่าวว่า ตนได้ยื่นร้องเรียนไปที่อธิบดีกรมป่าไม้ ตั้งแต่เดือนก.พ.62 จนถึงตอนนี้ เป็นเวลาเกือบ 2 ปีแล้ว เรื่องก็ยังคงเงียบอยู่ โดยเป็นเรื่องของการติดตามใน 5 ประเด็น คือ 1. การออกเอกสารสิทธิ โฉนด น.ส.3 ในที่ป่าไม้ถาวรและป่าสงวนแห่งชาติ 2. การตัดไม้ในที่ที่มีเอกสารสิทธิที่ออกในที่ป่าสงวนแห่งชาติและป่าไม้ถาวร โดยเจ้าหน้าที่อ้างว่าไม่ผิด ทั้งที่ยังไม่มีการตรวจสอบชัดเจน 3. การครอบครอง น.ส.2 โดยผิดกฎหมาย 4. ครอบครอง ภบท.5 แต่ป่าไม้จังหวัดราชบุรีแก้ไขทำบันทึกใหม่ ว่านางสมพร ไม่มีพื้นที่ ภบท.5 และ 5. นางสมพรครอบครองที่ดินกว่า 3 พันไร่ ชาวบ้านทวงถามยังไม่ได้คืน ส่วนที่คืนให้ป่าไม้ 500 ไร่ ก็ยังไม่ถูกดำเนินคดี

"ทุกวันนี้สังคมเห็นแล้วว่าครอบครัวนี้มีความน่าสงสัยเยอะในพฤติกรรมต่างๆ ไม่ว่าจะเป็นน้อง แม่ หรือคุณธนาธรเอง ซึ่งตอนนี้ก็ดูจะเข้าใกล้คุกขึ้นทุกที ขอฝากให้เจ้าหน้าที่ดำเนินการตามกฎหมายอย่างเคร่งครัด โดยไม่เลือกปฏิบัติ เพราะสังคมขณะนี้กำลังตั้งคำถามกรณีเศรษฐีโดนดำเนินคดีมักจะมีอภิสิทธิ์เหนือคนอื่น" น.ส.ปารีณา กล่าว

ด้านนายสิระ กล่าวว่า จะนำเรื่องดังกล่าวเข้าที่ประชุมกมธ.ในวันนี้ ว่าจะสามารถนำเรื่องมาพิจารณาได้เมื่อไร เป็นคำถามว่านี่คือปัญหาความเหลื่อมล้ำในกระบวนการยุติธรรม จริงหรือไม่ กรณีของคุณปารีณา เข้าสู่กระบวนการยุติธรรมถึงขั้นฟ้องร้อง แต่ของแม่ธนาธร เกิดขึ้นก่อนตรวจสอบก่อน เรื่องยังไม่ถึงไหน เป็นการละเว้นในการปฏิบัติหน้าที่โดยมิชอบหรือไม่ ทั้งที่ความผิดไม่ต่างกัน สังคมต้องให้ความเป็นธรรมในเรื่องนี้ ตนไม่ได้ออกรับแทนและไม่เกี่ยวข้องกับประเด็นการเมือง แต่การยึดที่ป่า พอนำมาคืนแล้วจะถือว่าไม่มีความผิดได้หรือ ฝากถึงคุณวีระสมความคิด ว่าได้ตรวจสอบที่ของนางสมพร บ้างหรือยัง

"วันนี้เราเอาปี๊บมา เพราะรู้สึกว่าทุกครั้งที่คุณธนาธรไปหาเสียง จะพูดเสมอว่าต้องโปร่งใส ไม่ทุจริต ลดความเหลื่อมล้ำ แต่สิ่งที่น้องชาย แม่ ตัวเองทำนั้นย้อนแย้งหรือไม่ เป็นผมคงเอาปี๊บคลุมหัว เพราะอายในสิ่งที่ตัวเองพูด จึงขอฝากปี๊บไปให้คุณธนาธรด้วย และฝากไปฟังเพลงหนักแผ่นดินด้วยว่าเนื้อหาเป็นอย่างไร" นายสิระ กล่าว.

น.ส.ปารีณา ไกรคุปต์ ส.ส.ราชบุรี พรรคพลังประชารัฐ ยื่นเรื่องต่อ นายสิระ เจนจาคะ ส.ส.กทม. พรรคพลังประชารัฐ ในฐานะประธาน กมธ. กฎหมายฯ สภาผู้แทนราษฎร ให้ตรวจสอบคดีครอบครองที่ดินของนางสมพร จึงรุ่งเรืองกิจ มารดาของนายธนาธร จึงรุ่งเรืองกิจ ซึ่งผ่านมาเกือบ 2 ปีแล้ว แต่ไม่มีความคืบหน้า

iQNewsClip www.iqnewsclip.com
InfoQuest Limited | 888/178 Ploenchit Rd., 17 th FL. Mahatun Plaza Bldg., Lumpini, Patumwan, Bangkok 10330
02-253-5000, 02-651-4700 02-253-5001, 02-651-4701 help@iqnewsclip.com

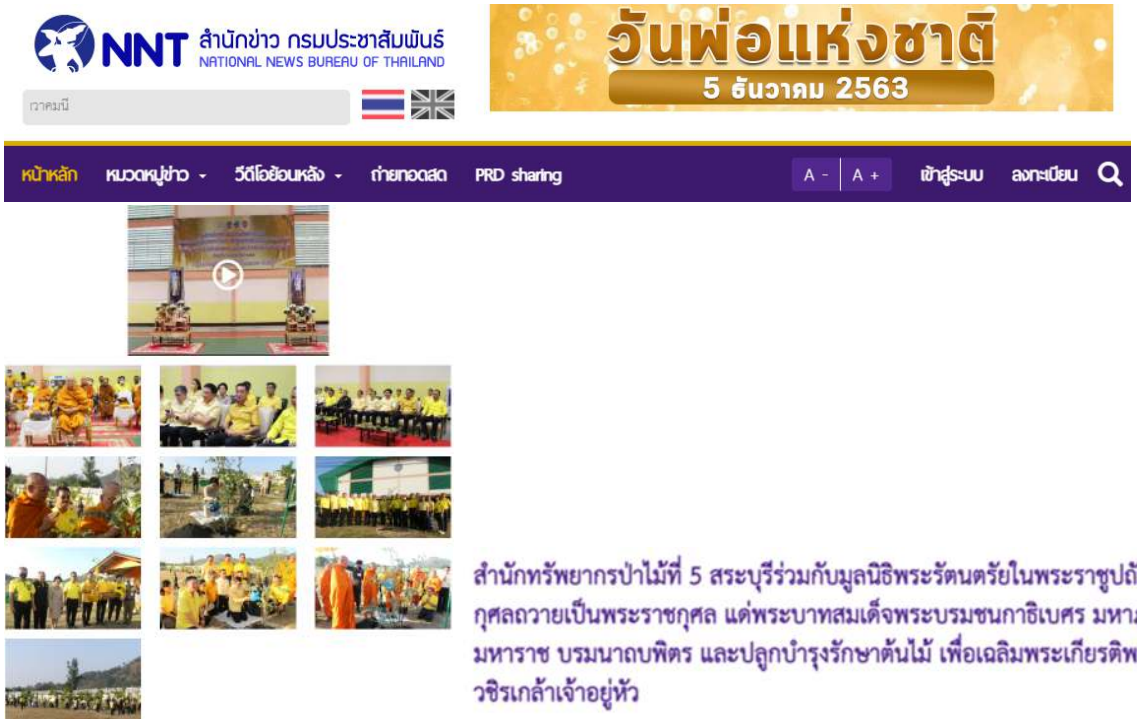

วันที่ 9 ธันวาคม 2563 เวลา 15.00 น. ณ โรงเรียนท่ามะปรางวิทยา ตำบลท่ามะปราง อำเภอแก่งคอย จังหวัดสระบุรี สมเด็จพระมหาธีราจารย์ ประธานคณะสงฆ์ พร้อมด้วยนายอดิศร นุชดำรงค์ อธิบดีกรมป่าไม้ นายสมศักดิ์ สรรพโกศลกุล รองอธิการบดีกรมป่าไม้ นายภูมินพศ์ บุญบันดาล ผู้อำนวยการสำนักจัดการทรัพยากรป่าไม้ที่ 5 สระบุรี นายพลวรรธน์ เทียนชัยมงคล ปลัดจังหวัดสระบุรี นายดุรงค์ฤทธิ์ ศิริวัฒนพันธ์ นายอำเภอแก่งคอย หน้าส่วนราชการ นักเรียนโรงเรียนท่ามะปรางวิทยาให้การต้อนรับคณะ

ด้วยสำนักจัดการทรัพยากรป่าไม้ที่ 5 สระบุรีได้ร่วมกับมูลนิธิพระรัตนตรัยในพระราชูปถัมภ์สมเด็จพระบรมโอรสรสาธิราชฯ สยามมงกุฎราชกุมาร จึงจัดพิธีบำเพ็ญกุศลเพื่อถวายเป็นพระราชกุศลแด่ พระบาทสมเด็จพระบรมชนกาธิเบศร มหาภูมิพลอดุลยเดชมหาราช บรมนาถบพิตร และร่วมใจกัน ปลูกบำรุงรักษาต้นไม้ เพื่อเฉลิมพระเกียรติพระบาทสมเด็จพระวชิรเกล้าเจ้าอยู่หัว พร้อมมอบทุนการศึกษาให้กับโรงเรียนที่ร่วมโครงการจำนวน 7 แห่ง โดยเจ้าประคุณสมเด็จพระมหาธีราจารย์มอบต้นไม้ให้แก่หัวหน้าส่วนราชการ และผู้นำชุมชนและผู้แทนสถานศึกษา 30 ราย

ในการนี้ท่านอธิบดีกรมป่าไม้ได้เปิดกรวยดอกไม้ถวายสักการะเบื้องหน้าพระบรมฉายาลักษณ์พระบาทสมเด็จพระวชิรเกล้าเจ้าอยู่หัว พร้อมกล่าวรายงาน จากนั้นเจ้าพระคุณสมเด็จพระมหาธีราจารย์กล่าวสัมโมทนียกถา หัวหน้าส่วนราชการและประชาชนได้ร่วมกันรับกล้าต้นไม้และร่วมปลูกพร้อม บำรุงรักษาต้นไม้ มีพระภิษุสงฆ์เจริญชัยมงคลคาถา ประชาชน และหัวหน้าส่วนราชการร่วมปลูกต้นไม้รอบโรงเรียนท่ามะปรางวิทยา เพื่อเฉลิมพระเกียรติพระบาทสมเด็จพระวชิรเกล้าเจ้าอยู่หัว

https://thainews.prd.go.th/th/news/detail/TCATG201209203356357

เดอะมอลล์ กรุ๊ป ขานรับนโยบาย กระทรวงทรัพยากรธรรมชาติและสิ่งแวดล้อม รณรงค์ประชาชนร่วมปลูกต้นไม้ รับวันสิ่งแวดล้อมไทย ประจำปี 2563 เสริมทัพพันธมิตรดิจิตัล TikTok แฮชแท็กชาเลนจ์ #HappierTogetherTH

เดอะมอลล์ กรุ๊ป ในฐานะที่เป็น GREEN RETAIL แห่งแรกของประเทศไทย ซึ่งได้ร่วมเป็นภาคีสมาชิกของ CLIMATE NEUTRAL NETWORK โครงการสิ่งแวดล้อมแห่งสหประชาชาติ (UNEP) เพื่อการอนุรักษ์สิ่งแวดล้อมมากว่า 13 ปี ขานรับนโยบายยุทธศาสตร์ชาติ กระทรวงทรัพยากรธรรมชาติ และสิ่งแวดล้อม ในการลดการปล่อยก๊าซเรือนกระจก 20 - 25% ภายในปี 2573 เดินหน้าสานต่อเจตนารมณ์ การอนุรักษ์ธรรมชาติและสิ่งแวดล้อมอย่างยั่งยืน รณรงค์ให้ประชาชนร่วมปลูกต้นไม้ สร้างสมดุลการปล่อยก๊าซคาร์บอนไดออกไซด์ และเพิ่มพื้นที่สีเขียวให้ผืนป่าของประเทศไทย เนื่องใน วันสิ่งแวดล้อมไทย 4 ธันวาคม ปีนี้ ด้วยโครงการ “ปลูกเพื่อเปลี่ยน เพิ่มผืนป่า ลดก๊าซเรือนกระจก” รณรงค์ปลูกต้นไม้คืนสู่ธรรมชาติ ผ่านการระดมทุน จากองค์กรภาคีเครือข่ายทั้งภาครัฐและเอกชน ควบคู่กับรณรงค์ให้ประชาชนเห็นคุณค่า และความสำคัญของการอนุรักษ์ทรัพยากรธรรมชาติ และสิ่งแวดล้อมอย่างยั่งยืน ตั้งแต่วันที่ 4 ธันวาคม 2563 – 5 มิถุนายน 2564

นางสาววรลักษณ์ ตุลาภรณ์ ผู้บริหารสูงสุดฝ่ายการตลาด บริษัท เดอะมอลล์ กรุ๊ป จำกัด (Miss Voralak Tulaphorn : Chief Marketing Officer, The Mall Group Co., Ltd.) เปิดเผยว่า ปัญหาสภาวะโลกร้อน (Global Warming) และการเปลี่ยนแปลงของสภาพภูมิอากาศ (Climate change) กำลังเป็นวาระสำคัญที่ทั่วโลกให้ความสำคัญ และพร้อมใจกันร่วมแก้ไขปัญหาอย่างเร่งด่วน เพื่อช่วย ลดการปล่อยก๊าซเรือนกระจกสู่ชั้นบรรยากาศ เดอะมอลล์ กรุ๊ป ในฐานะที่เป็นองค์กรภาคเอกชนที่มี ความรับผิดชอบต่อสังคมมาโดยตลอด โดยเฉพาะอย่างยิ่งในเรื่องการอนุรักษ์ธรรมชาติและสิ่งแวดล้อม อย่างยั่งยืน โดยนำร่องการงดบริการถุงพลาสติกแบบใช้ครั้งเดียว (Single Use Plastic) ที่กูร์เมต์มาร์เก็ต ทุกสาขา และได้ขานรับแนวนโยบายกระทรวงทรัพยากรธรรมชาติและสิ่งแวดล้อม (ทส.) งดบริการถุงพลาสติก “Everyday Say No To Plastic Bags” ดีเดย์พร้อมกันทั่วประเทศ 1 มกราคม 2563

ที่ห้างสรรพสินค้าในกลุ่มเดอะมอลล์ กรุ๊ป และกูร์เมต์มาร์เก็ต ทุกสาขา อีกทั้งยังขยายผลเปิดจุดบริการ Plastic Drop Point เชิญชวนประชาชนนำขยะพลาสติกสะอาดกลับสู่กระบวนการรีไซเคิล กับโครงการ “The Mall Group Go Green : Plastic Drop Point”

เพื่อประกาศเจตนารมณ์เป็นห้างสรรพสินค้าสีเขียว มุ่งสู่เป้าหมายการเป็นองค์กรภาคเอกชนที่ปล่อยก๊าซคาร์บอนไดออกไซด์สุทธิเป็นศูนย์ หรือ Carbon Neutral ภายในปี 2573 สอดคล้องกับนโยบายยุทธศาสตร์ชาติของกระทรวงทรัพยากรธรรมชาติและสิ่งแวดล้อม ในการยกระดับการปฏิบัติการสู่แผน Nationally Determined Contribution: NDC ซึ่งมีเป้าหมายลดการปล่อยก๊าซเรือนกระจกอยู่ที่ 20 - 25% ภายในปี 2573 ที่ประเทศไทยได้แสดงเจตจำนง การดำเนินงานลดก๊าซเรือนกระจกที่เหมาะสมของประเทศ หรือ Thailand NAMAs Pledge 2014 ในปี 2557 ที่การประชุมรัฐภาคี

อนุสัญญสหประชาชาติว่าด้วยการเปลี่ยนแปลงสภาพภูมิอากาศ โดย UNFCCC รวมถึงสานต่อเจตนารมณ์การอนุรักษ์ทรัพยากรธรรมชาติ และสิ่งแวดล้อมอย่างยั่งยืน อีกทั้งยังช่วยเสริมสร้างจิตสำนึกในการลดวิกฤตภาวะ โลกร้อน และส่งเสริมการมีส่วนร่วมในการอนุรักษ์ทรัพยากรธรรมชาติและสิ่งแวดล้อมจากทุกภาคส่วน ในวันสิ่งแวดล้อมไทย เดอะมอลล์ กรุ๊ป จึงได้ผนึกความร่วมมือองค์กรสิ่งแวดล้อม ตลอดจนพันธมิตรธุรกิจเครือข่าย อาทิ WWF, ตลาดหลักทรัพย์แห่งประเทศไทย , TikTok และ LIFEiS ขานรับแนวนโยบายกระทรวงธรรมชาติ และสิ่งแวดล้อม เปิดตัวโครงการ “ปลูกเพื่อเปลี่ยน เพิ่มผืนป่า ลดก๊าซเรือนกระจก” โดยโครงการดังกล่าว ยังถือเป็นการนำวิธีการแห่งศาสตร์พระราชาเพื่อการพัฒนาที่ยั่งยืน ตามแนวทางพระราชดำริของพระบาทสมเด็จพระบรมชนกาธิเบศร มหาภูมิพลอดุลยเดชมหาราช บรมนาถบพิตมาสานต่อที่ว่า “การปลูกป่า 3 อย่าง แต่ให้ประโยชน์ 4 อย่าง ซึ่งได้ไม้ผล ไม้สร้างบ้าน และไม้ฟืนนั้น สามารถให้ประโยชน์ได้ถึง 4 อย่าง คือ นอกจากประโยชน์ในตัวเองตามชื่อแล้วยังสามารถให้ประโยชน์อันที่ 4 ซึ่งเป็นข้อสำคัญ คือสามารถช่วยอนุรักษ์ดินและต้นน้ำลำธารด้วย” อีกทั้งยังเป็นการช่วยสร้างรายได้ให้กับชุมชนแบบพอเพียงและยั่งยืน รวมถึงการขยายแนวผืนป่าเพิ่มพื้นที่ สีเขียว เพื่อเป็นแหล่งดูดซับก๊าซเรือนกระจก ลดปัญหาโลกร้อนได้

สำหรับโครงการระดมทุนเพื่อการปลูกต้นไม้ และส่งเสริมการดูแลต้นไม้อย่างยั่งยืน ประชาชนผู้สนใจสามารถร่วมเป็นส่วนหนึ่งในการช่วยขับเคลื่อนแผนการลดก๊าซเรือนกระจกของประเทศไทย ด้วยการร่วมปกป้องดูแลผืนป่า ผ่าน 3 ช่องทางการบริจาค อาทิ ช่องทางที่ 1 ผ่านกล่องรับบริจาค ที่เดอะมอลล์ ทุกสาขา, เอ็มโพเรียม, เอ็มควอเทียร์ และพารากอนดีพาร์ทเม้นท์สโตร์ ช่องทางที่ 2 บริจาคผ่าน Mcard Application เพียงใช้คะแนน M Point 1600 คะแนน และ ช่องทางที่ 3 บริจาคผ่าน บัญชีธนาคาร “ปลูกเพื่อเปลี่ยน เพิ่มผืนป่า ลดก๊าซเรือนกระจก” เลขที่บัญชี 009 - 300 - 5056 ธนาคารกรุงเทพ สาขา เดอะมอลล์ 3 รามคำแหง

นอกจากนี้โครงการดังกล่าวยังได้รับการสนับสนุนจากองค์กรภาคีเครือข่าย เข้าร่วมโครงการ ประเดิมนำร่องโดยกลุ่มทรูร่วมสนับสนุนโครงการ เปิดช่องทางให้ลูกค้าร่วมเป็นส่วนหนึ่งในการ บริจาค ผ่านแอปทรูไอดี ซึ่งลูกค้าสามารถนำทรูพอยท์มาใช้แทนเงินบริจาคได้ ซึ่งทรูพอยท์ 50 คะแนน

เท่ากับ 5 บาท, ทรูพอยท์ 100 คะแนน เท่ากับ 10 บาท และ ทรูพอยท์ 300 คะแนน เท่ากับ 30 บาท เริ่มตั้งแต่วันที่ 1 มกราคม ถึง 5 มิถุนายน 2564

เพื่อร่วมเฉลิมฉลองช่วงเทศกาลต้อนรับปีใหม่ เดอะมอลล์ กรุ๊ป ยังได้จัดแคมเปญ ส่งมอบความสุข ครั้งแรกของวงการรีเทล The Mall Group จับมือกับดิจิทัลแพลตฟอร์ม TikTok สร้างสรรค์แคมเปญ HAPPIER TOGETHER : สุขกว่านี้ คือสุขด้วยกัน ขยายพื้นที่ความสนุกไปสู่ดิจิทัลแพลทฟอร์มเปิดโอกาสให้คนรุ่นใหม่ได้มีพื้นที่แสดงความคิดสร้างสรรค์และมีส่วนร่วมในกิจกรรมที่มีคุณค่าต่อสังคมและสิ่งแวดล้อม พร้อมชวนพันธมิตรและคนไทยมาร่วมส่งต่อความสุขร่วมกับครอบครัว เพื่อนคนรัก กับกิจกรรมแชร์คลิปวิดีโอแฮชแท็กชาเลนจ์ #HappierTogetherTH บนช่องทาง TikTok เพื่อร่วมบริจาคเงินสนับสนุนให้โครงการ Care The Wild “ปลูกป้อง” Plant & Protect แพลตฟอร์มความร่วมมือระหว่างตลาดหลักทรัพย์แห่งประเทศไทย, กรมป่าไม้, WWF, ภาคีในเครือข่ายทั้งภาครัฐและเอกชน พร้อมด้วยกระทรวงทรัพยากรธรรมชาติและสิ่งแวดล้อม และคนไทยทุกคนรวมพลัง เพื่อร่วมคืนผืนป่าสร้างระบบนิเวศที่ยั่งยืน เพิ่มจำนวนต้นไม้ และขยายผืนป่าต้นน้ำจังหวัดน่าน ระหว่างวันที่ 30 พฤศจิกายน 2563 – 6 มกราคม 2564

ประชาชนผู้สนใจสามารถเข้าร่วมกิจกรรมส่งความสุขและร่วมระดมทุนดูแลผืนป่า ในกิจกรรม แฮชแท็กชาเลนจ์ #HappierTogetherTH ได้ เพียงถ่ายคลิปวิดีโอโมเมนต์ความสุขที่อยู่ร่วมกันมากกว่า 1 คน และแชร์คลิปบนช่องทาง TikTok พร้อมติดแฮชแท็ก #HappierTogetherTH ร่วมลุ้นรางวัลมากมาย อาทิ รางวัลใหญ่ โทรศัพท์มือถือ Samsung Galaxy Z Fold 2 5G จำนวน 3 รางวัล มูลค่ารางวัลละ 69,990 บาท รวมมูลค่า 209,970 บาท สำหรับคลิปที่มียอดชมคลิปสูงสุด Most Viewed จำนวน 1 รางวัล และ รางวัล Most Creative Content จำนวน 2 รางวัล สำหรับคลิปที่สร้างโมเมนต์ความสุขร่วมกันได้ ครีเอทีฟและถูกใจกรรมการมากที่สุดในแคมเปญ (ประกาศชื่อผู้ชนะวันศุกร์ที่ 15 มกราคม 2564 เวลา18.00 น.) และรางวัลประจำสัปดาห์ บัตรชมภาพยนตร์จากเมเจอร์ ซีนีเพล็กซ์ ทุกสัปดาห์ รวม 500 รางวัล จำนวน 1,000 ที่นั่ง รวมมูลค่า 250,000 บาท (รางวัลละ 2 ที่นั่ง มูลค่า 500 บาท รวม 100 รางวัล / สัปดาห์) ประกาศรายชื่อผู้ได้รับการคัดเลือกประจำสัปดาห์ 100 ท่าน ทุกวันศุกร์ที่ 4, 11, 18, 25 ธันวาคม 2563 และ 8 มกราคม 2564 เวลา 18.00 น. ทางเฟสบุ๊คแฟนเพจ The Mall Thailand และข้อความส่วนตัวทาง TikTok และนอกจากนี้ 1 แฮชแท็กที่แชร์ มีค่าเท่ากับร่วมบริจาค 10 บาท โดยร่วมกิจกรรม ได้ตั้งแต่วันที่ 30 พฤศจิกายน 2563 – 6 มกราคม 2564

โดยในช่วงระยะเวลาที่ผ่านมา บริษัท เดอะมอลล์ กรุ๊ป จำกัด ยังได้ดำเนินนโยบายสนับสนุน ในการที่จะช่วยแก้ปัญหาโลกร้อน และลดการปล่อยก๊าซเรือนกระจกมาอย่างต่อเนื่อง รวมถึงการจัดการด้านพลังงาน และสิ่งแวดล้อมในกลุ่มอาคาร จนได้รับรางวัลจากโครงการ Thailand Energy Awards ต่อเนื่อง 5 ปีซ้อน ตั้งแต่ปี พ.ศ. 2558 - 2562 นอกจากนี้ยังจัดทำโครงการอื่นๆ เพื่อส่งเสริมการอนุรักษ์

ทรัพยากรธรรมมชาติอย่างยั่งยืน อาทิ โครงการหลังคาสีเขียว กรีนรูฟ โปรเจค (Green Roof Project) หรือสวนบนหลังคา ช่วยลดความร้อนที่จะเข้ามาในตัวอาคาร และสามารถนำผักที่ปลูกไปแจกจ่ายให้กับพนักงานได้รับประทาน รวมถึงโครงการการบำบัดน้ำเสียและการรีไซเคิลน้ำ โดยผลิตและ ตรวจวิเคราะห์คุณภาพน้ำให้ได้ตามมาตรฐานน้ำประปาก่อนถึงจะสามารถนำไปใช้งานต่อผ่านการระบบ Flush Valve ของห้องน้ำ รดน้ำต้นไม้ ลานพื้นลานจอดรถ เป็นต้น

เนื่องในวันสิ่งแวดล้อมไทย ประจำปี 2563 เดอะมอลล์ กรุ๊ป ขอเชิญชวนประชาชนทุกคน

ลดการปล่อยก๊าซเรือนกระจก และสร้างความยั่งยืนให้กับผืนป่าประเทศไทย ด้วยการรณรงค์ปลูกต้นไม้ เพิ่มพื้นที่สีเขียว และปกป้องผืนป่า ผ่านโครงการ ปลูกเพื่อเปลี่ยน เพิ่มผืนป่า ลดก๊าซเรือนกระจก และโครงการ HAPPIER TOGETHER ที่เดอะมอลล์ ทุกสาขา, เอ็มโพเรียม, เอ็มควอเทียร์ และพารากอนดีพาร์ทเม้นท์สโตร์ ได้ตั้งแต่วันนี้เป็นต้นไป

https://www.khaosod.co.th/pr-news/news_5497022

มั่นคง ตรงไป ตรงมา
แนวหน้า
วันอาทิตย์ ที่ 13 ธันวาคม พ.ศ. 2563

'เดอะมอลล์ กรุ๊ป' ขานรับนโยบาย 'กระทรวงทรัพยากรธรรมชาติและสิ่งแวดล้อม' รณรงค์ประชาชนร่วมปลูกต้นไม้ รับวันสิ่งแวดล้อมไทย

เดอะมอลล์ กรุ๊ป ในฐานะที่เป็น GREEN RETAIL แห่งแรกของประเทศไทย ซึ่งได้ร่วมเป็นภาคีสมาชิกของ CLIMATE NEUTRAL NETWORK โครงการสิ่งแวดล้อมแห่งสหประชาชาติ (UNEP)เพื่อการอนุรักษ์สิ่งแวดล้อมมากว่า13 ปี ขานรับนโยบายยุทธศาสตร์ชาติกระทรวงทรัพยากรธรรมชาติและสิ่งแวดล้อม ในการลดการปล่อยก๊าซเรือนกระจก 20-25% ภายในปี 2573 เดินหน้าสานต่อเจตนารมณ์การอนุรักษ์ธรรมชาติและสิ่งแวดล้อมอย่างยั่งยืน รณรงค์ให้ประชาชนร่วมปลูกต้นไม้ สร้างสมดุลการปล่อยก๊าซคาร์บอนไดออกไซด์ และเพิ่มพื้นที่สีเขียวให้ผืนป่าของประเทศไทย เนื่องในวันสิ่งแวดล้อมไทย4 ธันวาคม ปีนี้ ด้วยโครงการ “ปลูกเพื่อเปลี่ยน เพิ่มผืนป่า ลดก๊าซเรือนกระจก” รณรงค์ปลูกต้นไม้คืนสู่ธรรมชาติ ผ่านการระดมทุน จากองค์กรภาคีเครือข่ายทั้งภาครัฐและเอกชน ควบคู่กับรณรงค์ให้ประชาชนเห็นคุณค่า และความสำคัญของการอนุรักษ์ทรัพยากรธรรมชาติและสิ่งแวดล้อมอย่างยั่งยืน ตั้งแต่วันที่4 ธันวาคม 2563 – 5 มิถุนายน 2564

นางสาววรลักษณ์ ตุลาภรณ์ ผู้บริหารสูงสุดฝ่ายการตลาด บริษัท เดอะมอลล์ กรุ๊ป จำกัด(Miss VoralakTulaphorn: Chief Marketing Officer, The Mall Group Co., Ltd.) เปิดเผยว่า ปัญหาสภาวะโลกร้อน (Global Warming) และการเปลี่ยนแปลงของสภาพภูมิอากาศ (Climate change)กำลังเป็นวาระสำคัญที่ทั่วโลกให้ความสำคัญ และพร้อมใจกันร่วมแก้ไขปัญหาอย่างเร่งด่วน เพื่อช่วยลดการปล่อยก๊าซเรือนกระจกสู่ชั้นบรรยากาศ เดอะมอลล์ กรุ๊ป ในฐานะที่เป็นองค์กรภาคเอกชนที่มีความรับผิดชอบต่อสังคมมาโดยตลอด โดยเฉพาะอย่างยิ่งในเรื่องการอนุรักษ์ธรรมชาติและสิ่งแวดล้อมอย่างยั่งยืน โดยนำร่องการงดบริการถุงพลาสติกแบบใช้ครั้งเดียว (Single Use Plastic) ที่กูร์เมต์มาร์เก็ต ทุกสาขา และได้ขานรับแนวนโยบายกระทรวงทรัพยากรธรรมชาติและสิ่งแวดล้อม (ทส.) งดบริการถุงพลาสติก “Everyday Say No To Plastic Bags” ดีเดย์พร้อมกันทั่วประเทศ 1 มกราคม 2563 ที่ห้างสรรพสินค้าในกลุ่มเดอะมอลล์ กรุ๊ป และกูร์เมต์มาร์เก็ตทุกสาขา อีกทั้งยังขยายผลเปิดจุดบริการ Plastic Drop Point เชิญชวนประชาชนนำขยะพลาสติกสะอาดกลับสู่กระบวนการรีไซเคิล กับโครงการ “The Mall Group Go Green : Plastic Drop Point”

เพื่อประกาศเจตนารมณ์เป็นห้างสรรพสินค้าสีเขียว มุ่งสู่เป้าหมายการเป็นองค์กรภาคเอกชนที่ปล่อยก๊าซคาร์บอนไดออกไซด์สุทธิเป็นศูนย์ หรือ Carbon Neutral ภายในปี 2573 สอดคล้องกับนโยบายยุทธศาสตร์ชาติของกระทรวงทรัพยากรธรรมชาติและสิ่งแวดล้อม ในการยกระดับการปฏิบัติการสู่แผน Nationally Determined Contribution: NDC ซึ่งมีเป้าหมายลดการปล่อยก๊าซเรือนกระจกอยู่ที่ 20-25% ภายในปี 2573 ที่ประเทศไทยได้แสดงเจตจำนง การดำเนินงานลดก๊าซเรือนกระจกที่เหมาะสมของประเทศ หรือ Thailand NAMAs Pledge 2014 ในปี 2557 ที่การประชุมรัฐภาคีอนุสัญญสหประชาชาติว่าด้วยการเปลี่ยนแปลงสภาพภูมิอากาศ โดย UNFCCC รวมถึงสานต่อเจตนารมณ์การอนุรักษ์ทรัพยากรธรรมชาติและสิ่งแวดล้อมอย่างยั่งยืน อีกทั้งยังช่วยเสริมสร้างจิตสำนึกในการลดวิกฤตภาวะโลกร้อน และส่งเสริม

การมีส่วนร่วมในการอนุรักษ์ทรัพยากรธรรมชาติและสิ่งแวดล้อมจากทุกภาคส่วนในวันสิ่งแวดล้อมไทยเดอะมอลล์ กรุ๊ป จึงได้ผนึกความร่วมมือองค์กรสิ่งแวดล้อม ตลอดจนพันธมิตรธุรกิจเครือข่าย อาทิ WWF,ตลาดหลักทรัพย์แห่งประเทศไทย , TikTok และ LIFEiS ขานรับแนวนโยบายกระทรวงธรรมชาติและสิ่งแวดล้อม เปิดตัวโครงการ “ปลูกเพื่อเปลี่ยน เพิ่มผืนป่า ลดก๊าซเรือนกระจก” โดยโครงการดังกล่าวยังถือเป็นการนำวิธีการแห่งศาสตร์พระราชาเพื่อการพัฒนาที่ยั่งยืน ตามแนวทางพระราชดำริของพระบาทสมเด็จพระบรมชนกาธิเบศร มหาภูมิพลอดุลยเดชมหาราช บรมนาถบพิตมาสานต่อที่ว่า“การปลูกป่า 3 อย่าง แต่ให้ประโยชน์ 4 อย่าง ซึ่งได้ไม้ผล ไม้สร้างบ้าน และไม้ฟืนนั้น สามารถให้ประโยชน์ได้ถึง 4 อย่าง คือ นอกจากประโยชน์ในตัวเองตามชื่อแล้วยังสามารถให้ประโยชน์อันที่ 4 ซึ่งเป็นข้อสำคัญ คือสามารถช่วยอนุรักษ์ดินและต้นน้ำลำธารด้วย” อีกทั้งยังเป็นการช่วยสร้างรายได้ให้กับชุมชนแบบพอเพียงและยั่งยืน รวมถึงการขยายแนวผืนป่าเพิ่มพื้นที่สีเขียว เพื่อเป็นแหล่งดูดซับก๊าซเรือนกระจก ลดปัญหาโลกร้อนได้

สำหรับโครงการระดมทุนเพื่อการปลูกต้นไม้ และส่งเสริมการดูแลต้นไม้อย่างยั่งยืน ประชาชนผู้สนใจสามารถร่วมเป็นส่วนหนึ่งในการช่วยขับเคลื่อนแผนการลดก๊าซเรือนกระจกของประเทศไทย ด้วยการร่วมปกป้องดูแลผืนป่า ผ่าน 3 ช่องทางการบริจาค อาทิ ช่องทางที่1 ผ่านกล่องรับบริจาคที่เดอะมอลล์ ทุกสาขา, เอ็มโพเรียม, เอ็มควอเทียร์ และพารากอนดีพาร์ทเม้นท์สโตร์ช่องทางที่ 2 บริจาคผ่านMcardApplication เพียงใช้คะแนน M Point 1600 คะแนน และช่องทางที่3 บริจาคผ่านบัญชีธนาคาร “ปลูกเพื่อเปลี่ยน เพิ่มผืนป่า ลดก๊าซเรือนกระจก”เลขที่บัญชี 009-300-5056 ธนาคารกรุงเทพ สาขา เดอะมอลล์3 รามคำแหง

นอกจากนี้โครงการดังกล่าวยังได้รับการสนับสนุนจากองค์กรภาคีเครือข่าย เข้าร่วมโครงการ ประเดิมนำร่องโดยกลุ่มทรูร่วมสนับสนุนโครงการ เปิดช่องทางให้ลูกค้าร่วมเป็นส่วนหนึ่งในการบริจาคผ่านแอปทรูไอดีซึ่งลูกค้าสามารถนำทรูพอยท์มาใช้แทนเงินบริจาคได้ ซึ่งทรูพอยท์ 50 คะแนนเท่ากับ 5 บาท, ทรูพอยท์ 100 คะแนน เท่ากับ 10 บาท และ ทรูพอยท์ 300 คะแนน เท่ากับ30 บาท เริ่มตั้งแต่วันที่ 1 มกราคม ถึง 5 มิถุนายน 2564

เพื่อร่วมเฉลิมฉลองช่วงเทศกาลต้อนรับปีใหม่เดอะมอลล์ กรุ๊ป ยังได้จัดแคมเปญ ส่งมอบความสุขครั้งแรกของวงการรีเทลThe Mall Group จับมือกับดิจิทัลแพลตฟอร์ม TikTokสร้างสรรค์แคมเปญ HAPPIER TOGETHER : สุขกว่านี้ คือสุขด้วยกัน ขยายพื้นที่ความสนุกไปสู่ดิจิทัลแพลทฟอร์มเปิดโอกาสให้คนรุ่นใหม่ได้มีพื้นที่แสดงความคิดสร้างสรรค์และมีส่วนร่วมในกิจกรรมที่มีคุณค่าต่อสังคมและสิ่งแวดล้อม พร้อมชวนพันธมิตรและคนไทยมาร่วมส่งต่อความสุขร่วมกับครอบครัว เพื่อน คนรัก กับกิจกรรมแชร์คลิปวิดีโอแฮชแท็กชาเลนจ์#HappierTogetherTHบนช่องทาง TikTok เพื่อร่วมบริจาคเงินสนับสนุนให้โครงการ Care The Wild “ปลูกป้อง”Plant & Protect แพลตฟอร์มความร่วมมือระหว่างตลาดหลักทรัพย์แห่งประเทศไทย , กรมป่าไม้, WWF, ภาคีในเครือข่ายทั้งภาครัฐและเอกชน พร้อมด้วยกระทรวงทรัพยากรธรรมชาติและสิ่งแวดล้อม และคนไทยทุกคนรวมพลัง เพื่อร่วมคืนผืนป่าสร้างระบบนิเวศที่ยั่งยืน เพิ่มจำนวนต้นไม้ และขยายผืนป่าต้นน้ำจังหวัดน่าน ระหว่างวันที่ 30 พฤศจิกายน 2563 – 6 มกราคม 2564

ประชาชนผู้สนใจสามารถเข้าร่วมกิจกรรมส่งความสุขและร่วมระดมทุนดูแลผืนป่า ในกิจกรรม แฮชแท็กชาเลนจ์ #HappierTogetherTH ได้ เพียงถ่ายคลิปวิดีโอโมเมนต์ความสุขที่อยู่ร่วมกันมากกว่า 1 คน และแชร์คลิปบนช่องทาง TikTok พร้อมติดแฮชแท็ก #HappierTogetherTH ร่วมลุ้นรางวัลมากมาย อาทิ รางวัลใหญ่ โทรศัพท์มือถือ Samsung Galaxy Z Fold 2 5G จำนวน 3 รางวัล มูลค่ารางวัลละ 69,990 บาท รวมมูลค่า 209,970 บาท สำหรับคลิปที่มียอดชมคลิปสูงสุด Most Viewed จำนวน 1 รางวัล และ รางวัล Most Creative Content จำนวน 2 รางวัล สำหรับคลิปที่สร้าง

โมเมนต์ความสุขร่วมกันได้ครีเอทีฟและถูกใจกรรมการมากที่สุดในแคมเปญ (ประกาศชื่อผู้ชนะวันศุกร์ที่ 15 มกราคม 2564 เวลา18.00 น.) และรางวัลประจำสัปดาห์ บัตรชมภาพยนตร์จากเมเจอร์ ซีนีเพล็กซ์ทุกสัปดาห์ รวม 500 รางวัล จำนวน 1,000 ที่นั่ง รวมมูลค่า 250,000 บาท (รางวัลละ 2 ที่นั่ง มูลค่า 500 บาท รวม 100 รางวัล / สัปดาห์)ประกาศรายชื่อผู้ได้รับการคัดเลือกประจำสัปดาห์ 100 ท่าน ทุกวันศุกร์ที่ 4, 11, 18, 25 ธันวาคม 2563 และ 8 มกราคม 2564 เวลา 18.00 น. ทางเฟสบุ๊คแฟนเพจ The Mall Thailand และข้อความส่วนตัวทาง TikTokและนอกจากนี้ 1 แฮชแท็กที่แชร์ มีค่าเท่ากับร่วมบริจาค 10 บาทโดยร่วมกิจกรรม ได้ตั้งแต่วันที่ 30 พฤศจิกายน 2563 – 6 มกราคม 2564

โดยในช่วงระยะเวลาที่ผ่านมา บริษัท เดอะมอลล์ กรุ๊ป จำกัดยังได้ดำเนินนโยบายสนับสนุนในการที่จะช่วยแก้ปัญหาโลกร้อน และลดการปล่อยก๊าซเรือนกระจกมาอย่างต่อเนื่อง รวมถึงการจัดการด้านพลังงาน และสิ่งแวดล้อมในกลุ่มอาคารจนได้รับรางวัลจากโครงการ Thailand Energy Awards ต่อเนื่อง 5 ปีซ้อน ตั้งแต่ปี พ.ศ. 2558 - 2562 นอกจากนี้ยังจัดทำโครงการอื่นๆ เพื่อส่งเสริมการอนุรักษ์ทรัพยากรธรรมมชาติอย่างยั่งยืน อาทิ โครงการหลังคาสีเขียว กรีนรูฟ โปรเจค (Green Roof Project) หรือสวนบนหลังคาช่วยลดความร้อนที่จะเข้ามาในตัวอาคาร และสามารถนำผักที่ปลูกไปแจกจ่ายให้กับพนักงานได้รับประทาน รวมถึงโครงการ การบำบัดน้ำเสียและการรีไซเคิลน้ำ โดยผลิตและตรวจวิเคราะห์คุณภาพน้ำให้ได้ตามมาตรฐานน้ำประปาก่อนถึงจะสามารถนำไปใช้งานต่อผ่านการระบบ Flush Valve ของห้องน้ำ รดน้ำต้นไม้ ลานพื้นลานจอดรถ เป็นต้น

เนื่องในวันสิ่งแวดล้อมไทย ประจำปี 2563 เดอะมอลล์ กรุ๊ป ขอเชิญชวนประชาชนทุกคนลดการปล่อยก๊าซเรือนกระจก และสร้างความยั่งยืนให้กับผืนป่าประเทศไทย ด้วยการรณรงค์ปลูกต้นไม้ เพิ่มพื้นที่สีเขียว และปกป้องผืนป่า ผ่านโครงการ ปลูกเพื่อเปลี่ยน เพิ่มผืนป่า ลดก๊าซเรือนกระจก และโครงการ HAPPIER TOGETHERที่เดอะมอลล์ ทุกสาขา, เอ็มโพเรียม, เอ็มควอเทียร์ และพารากอนดีพาร์ทเม้นท์สโตร์ ได้ตั้งแต่วันนี้เป็นต้นไป

https://www.naewna.com/relation/537772

บ้านเมือง
เข้มข้น ครบเครื่อง เรื่องข่าว

ประชาสัมพันธ์

"ปลัด ทส. ลุย อุบลราชธานี มอบนโยบายเชิงรุก ทส. ยกกำลัง 2+4 ดึงทุกส่วนทำงานเพื่อประชาชน"

วันศุกร์ ที่ 11 ธันวาคม พ.ศ. 2563, 18.12 น.

"ปลัด ทส. ลุย อุบลราชธานี มอบนโยบายเชิงรุก ทส. ยกกำลัง 2+4 ดึงทุกส่วน ทำงานเพื่อประชาชน"

นายจตุพร บุรุษพัฒน์ ปลัดกระทรวงทรัพยากรธรรมชาติและสิ่งแวดล้อม (ปกท.ทส.) เป็นประธานในการประชุมสรุปผลการดำเนินงานและรับฟังปัญหาอุปสรรคในการดำเนินงานห้วงที่ผ่านมาของหน่วยงานภายใต้สังกัดกระทรวง ในพื้นที่ จ. อุบลราชธานี พร้อมนำนโยบายของรัฐมนตรีว่าการกระทรวงทรัพยากรธรรมชาติและสิ่งแวดล้อม (รมว.ทส.) มามอบให้กับหน่วยงานในพื้นที่ได้เป็นกรอบในการดำเนินงานในปีต่อไป โดยมี นายวิรุจ วิชัยบุญ รองผู้ว่าราชการจังหวัดอุบลราชธานี ให้การต้อนรับ และยังมีผู้บริหารระดับสูงของกระทรวงฯ หัวหน้าส่วนราชการ และเจ้าหน้าที่ที่เกี่ยวข้องเข้าร่วมรับฟัง

ปกท.ทส. กล่าวว่า "การทำงานของสำนักงานทรัพยากรธรรมชาติและสิ่งแวดล้อม (ทสจ.) จะต้องเป็นศูนย์การในการทำงานระดับพื้นที่ ให้ดูปัญหาความเดือดร้อนของพี่น้องประชาชนเป็นที่ตั้ง และสร้างความร่วมมือกับทุกหน่วยงาน ทุกกระทรวงในการแก้ปัญหาโดยเร็วที่สุด เรามาเพื่อแก้ปัญหา ไม่ใช่มาสร้างปัญหาเพิ่มให้ประชาชน จากนี้เราจะทำงานกันให้หนักขึ้นเป็นเท่าตัว และต้องมีประสิทธิภาพมากขึ้นเป็นเท่าตัวเช่นกัน ตามนโยบายของ รมว.ทส. ทส. ยกกำลัง 2 บวก 4"

นอกจากนั้น ปกท.ทส. ยังเน้นให้หน่วยงานที่เกี่ยวข้องเร่งศึกษาการบริหารจัดการน้ำเพื่อแก้ปัญหาน้ำท่วมจากการเอ่อล้นของแม่น้ำชีและแม่น้ำมูล การแก้ปัญหาขาดแคลนน้ำ ปัญหาฝุ่นควันมลพิษ การดูแลป่าไม้ ป่าชุมชน และการจัดหาที่ดินทำกิน คทช. ให้เห็นผลเป็นรูปธรรม เพื่อเป็นของขวัญปีใหม่ให้ประชาชน พร้อมทั้งให้ทุกคนดูแลสุขภาพส่วนตัวให้ดีที่สุด เพื่อจะได้ทำงานได้อย่างเต็มศักยภาพต่อไป

ในโอกาสนี้ ปกท.ทส. ยังได้ปลูกต้นรวงผึ้ง ณ บริเวณหน้าอาคารสำนักงานสิ่งแวดล้อมภาคที่ 12 ร่วมกับรองผู้ว่าราชการจังหวัดอุบลราชธานี ก่อนที่จะชมการสาธิตการใช้เครื่องตรวจวัดฝุ่นละออง PM10 PM2.5 เครื่องตรวจวัดสภาพอากาศอุตุนิยมวิทยา และรถหน่วยปฏิบัติการเคลื่อนที่

https://www.banmuang.co.th/news/relation/215472

สยามรัฐ

"ปลัด ทส."ลงพื้นที่"อุบลฯ-อำนาจเจริญ-มุกดาหาร" มอบนโยบายเชิงรุก ทส. ยกกำลัง2+4 ดึงทุกส่วน ทำงานเพื่อประชาชน

เมื่อเวลา 09.30 น. วันที่ 10 ธ.ค.63 นายจตุพร บุรุษพัฒน์ ปลัดกระทรวงทรัพยากรธรรมชาติและสิ่งแวดล้อม (ปกท.ทส.) เป็นประธานในการประชุมสรุปผลการดำเนินงานและรับฟังปัญหาอุปสรรคในการดำเนินงานห้วงที่ผ่านมาของหน่วยงานภายใต้สังกัดกระทรวง ในพื้นที่ จ.อุบลราชธานี พร้อมนำนโยบายของรัฐมนตรีว่าการกระทรวงทรัพยากรธรรมชาติและสิ่งแวดล้อม (รมว.ทส.) มามอบให้กับหน่วยงานในพื้นที่ได้เป็นกรอบในการดำเนินงานในปีต่อไป โดยมี นายวิรุจ วิชัยบุญ รองผู้ว่าราชการจังหวัดอุบลราชธานี ให้การต้อนรับ และยังมีผู้บริหารระดับสูงของกระทรวงฯ หัวหน้าส่วนราชการ และเจ้าหน้าที่ที่เกี่ยวข้องเข้าร่วมรับฟัง

นายจตุพร บุรุษพัฒน์ ปลัดกระทรวงทรัพยากรธรรมชาติและสิ่งแวดล้อม กล่าวว่า “การทำงานของสำนักงานทรัพยากรธรรมชาติและสิ่งแวดล้อม (ทสจ.) จะต้องเป็นศูนย์การในการทำงานระดับพื้นที่ ให้ดูปัญหาความเดือดร้อนของพี่น้องประชาชนเป็นที่ตั้ง และสร้างความร่วมมือกับทุกหน่วยงาน ทุกกระทรวงในการแก้ปัญหาโดยเร็วที่สุด เรามาเพื่อแก้ปัญหา ไม่ใช่มาสร้างปัญหาเพิ่มให้ประชาชน จากนี้เราจะทำงานกันให้หนักขึ้นเป็นเท่าตัว และต้องมีประสิทธิภาพมากขึ้นเป็นเท่าตัวเช่นกัน ตามนโยบายของ รมว.ทส. ทส. ยกกำลัง2 บวก 4”

นอกจากนั้น ปกท.ทส. ยังเน้นให้หน่วยงานที่เกี่ยวข้องเร่งศึกษาการบริหารจัดการน้ำเพื่อแก้ปัญหาน้ำท่วมจากการเอ่อล้นของแม่น้ำชีและแม่น้ำมูล การแก้ปัญหาขาดแคลนน้ำ ปัญหาฝุ่นควันมลพิษ การดูแลป่าไม้ ป่าชุมชน และการจัดหาที่ดินทำกิน คทช. ให้เห็นผลเป็นรูปธรรม เพื่อเป็นของขวัญปีใหม่ให้ประชาชน พร้อมทั้งให้ทุกคนดูแลสุขภาพส่วนตัวให้ดีที่สุด เพื่อจะได้ทำงานได้อย่างเต็มศักยภาพต่อไป ในโอกาสนี้ ปกท.ทส. ยังได้ปลูกต้นรวงผึ้ง ณ บริเวณหน้าอาคารสำนักงานสิ่งแวดล้อมภาคที่ 12 ร่วมกับรองผู้ว่าราชการจังหวัดอุบลราชธานี ก่อนที่จะชมการสาธิตการใช้เครื่องตรวจวัดฝุ่นละออง PM10 PM2.5 เครื่องตรวจวัดสภาพอากาศอุตุนิยมวิทยา และรถหน่วยปฏิบัติการเคลื่อนที่

ช่วงบ่าย ปกท.ทส. ได้เดินทางไปสำนักงานทรัพยากรธรรมชาติและสิ่งแวดล้อมจังหวัดอำนาจเจริญ รับฟังบรรยายสรุปการดำเนินการของหน่วยงาน ทส.ในจังหวัดอำนาจเจริญ และมอบนโยบายและแนวทางการขับเคลื่อนงานของหน่วยงาน ทส. ในจังหวัดอำนาจเจริญ และเดินทางต่อไปยังจังหวัดมุกดาหาร เป็นประธานเปิดระบบกระจายน้ำด้วยพลังงานแสงอาทิตย์ โครงการปรับปรุงฟื้นฟูอ่างเก็บน้ำห้วยคำเตย บ้านป่าหวาย หมู่ที่7 ต.บ้านโคก อ.เมือง จ.มุกดาหาร และร่วมปลูกต้นไม้ ณ บริเวณอ่างเก็บน้ำฯ

https://siamrath.co.th/n/203501

มั่นคง ตรงไป ตรงมา
แนวหน้า
วันอาทิตย์ ที่ 13 ธันวาคม พ.ศ. 2563

ปลัด ทส. ลงพื้นที่อีสาน มอบนโยบายเชิงรุกยกกำลัง 2+4 กำชับเจ้าหน้าที่ทำงานเพื่อประชาชน

10 ธันวาคม 2563 นายจตุพร บุรุษพัฒน์ ปลัดกระทรวงทรัพยากรธรรมชาติและสิ่งแวดล้อม (ปกท.ทส.) เป็นประธานในการประชุมสรุปผลการดำเนินงานและรับฟังปัญหาอุปสรรคในการดำเนินงานห้วงที่ผ่านมาของหน่วยงานภายใต้สังกัดกระทรวงในพื้นที่ จ.อุบลราชธานี พร้อมนำนโยบายของรัฐมนตรีว่าการกระทรวงทรัพยากรธรรมชาติและสิ่งแวดล้อม (รมว.ทส.) มามอบให้กับหน่วยงานในพื้นที่ได้เป็นกรอบในการดำเนินงานในปีต่อไป โดยมี นายวิรุจ วิชัยบุญ รองผู้ว่าราชการจังหวัดอุบลราชธานี ให้การต้อนรับ และยังมีผู้บริหารระดับสูงของกระทรวงฯ หัวหน้าส่วนราชการ และเจ้าหน้าที่ที่เกี่ยวข้องเข้าร่วมรับฟัง

นายจตุพร บุรุษพัฒน์ ปลัดกระทรวงทรัพยากรธรรมชาติและสิ่งแวดล้อม กล่าวว่า “การทำงานของสำนักงานทรัพยากรธรรมชาติและสิ่งแวดล้อม (ทสจ.) จะต้องเป็นศูนย์การในการทำงานระดับพื้นที่ ให้ดูปัญหาความเดือดร้อนของพี่น้องประชาชนเป็นที่ตั้ง และสร้างความร่วมมือกับทุกหน่วยงาน ทุกกระทรวงในการแก้ปัญหาโดยเร็วที่สุด เรามาเพื่อแก้ปัญหา ไม่ใช่มาสร้างปัญหาเพิ่มให้ประชาชน จากนี้เราจะทำงานกันให้หนักขึ้นเป็นเท่าตัว และต้องมีประสิทธิภาพมากขึ้นเป็นเท่าตัวเช่นกัน ตามนโยบายของ รมว.ทส. ทส. ยกกำลัง2 บวก 4”

นอกจากนั้น ปกท.ทส. ยังเน้นให้หน่วยงานที่เกี่ยวข้องเร่งศึกษาการบริหารจัดการน้ำเพื่อแก้ปัญหาน้ำท่วมจากการเอ่อล้นของแม่น้ำชีและแม่น้ำมูล การแก้ปัญหาขาดแคลนน้ำ ปัญหาฝุ่นควันมลพิษ การดูแลป่าไม้ ป่าชุมชน และการจัดหาที่ดินทำกิน คทช. ให้เห็นผลเป็นรูปธรรม เพื่อเป็นของขวัญปีใหม่ให้ประชาชน พร้อมทั้งให้ทุกคนดูแลสุขภาพส่วนตัวให้ดีที่สุด เพื่อจะได้ทำงานได้อย่างเต็มศักยภาพต่อไป ในโอกาสนี้ ปกท.ทส. ยังได้ปลูกต้นรวงผึ้ง ณ บริเวณหน้าอาคารสำนักงานสิ่งแวดล้อมภาคที่ 12 ร่วมกับรองผู้ว่าราชการจังหวัดอุบลราชธานี ก่อนที่จะชมการสาธิตการใช้เครื่องตรวจวัดฝุ่นละออง PM10 PM2.5 เครื่องตรวจวัดสภาพอากาศอุตุนิยมวิทยา และรถหน่วยปฏิบัติการเคลื่อนที่

ช่วงบ่าย ปกท.ทส. ได้เดินทางไปสำนักงานทรัพยากรธรรมชาติและสิ่งแวดล้อมจังหวัดอำนาจเจริญ รับฟังบรรยายสรุปการดำเนินการของหน่วยงาน ทส.ในจังหวัดอำนาจเจริญ และมอบนโยบายและแนวทางการขับเคลื่อนงานของหน่วยงาน ทส. ในจังหวัดอำนาจเจริญ และเดินทางต่อไปยังจังหวัดมุกดาหาร เป็นประธานเปิดระบบกระจายน้ำด้วยพลังงานแสงอาทิตย์ โครงการปรับปรุงฟื้นฟูอ่างเก็บน้ำห้วยคำเตย บ้านป่าหวาย หมู่ที่7 ต.บ้านโคก อ.เมือง จ.มุกดาหาร และร่วมปลูกต้นไม้ ณ บริเวณอ่างเก็บน้ำฯ

https://www.naewna.com/local/537852

ไทยโพสต์
13 ธันวาคม พ.ศ. 2563

ปลัด ทส. ลงพื้นที่ อุบลราชธานี-อำนาจเจริญ-มุกดาหาร มอบนโยบายเชิงรุก ทส. ยกกำลัง2+4 ดึงทุกส่วน ทำงานเพื่อประชาชน

10 ธันวาคม พ.ศ. 2563 เวลา 15:09 น.

Add @thaipost
Share Tweet Share 1

วันที่ 10 ธันวาคม 2563 เวลา 09.30 น. นายจตุพร บุรุษพัฒน์ ปลัดกระทรวงทรัพยากรธรรมชาติและสิ่งแวดล้อม (ปกท.ทส.) เป็นประธานในการประชุมสรุปผลการดำเนินงานและรับฟังปัญหาอุปสรรคในการดำเนินงานห้วงที่ผ่านมาของหน่วยงานภายใต้สังกัดกระทรวง ในพื้นที่ จ.อุบลราชธานี พร้อมนำนโยบายของรัฐมนตรีว่าการกระทรวงทรัพยากรธรรมชาติและสิ่งแวดล้อม (รมว.ทส.) มามอบให้กับหน่วยงานในพื้นที่ได้เป็นกรอบในการดำเนินงานในปีต่อไป โดยมี นายวิรุจ วิชัยบุญ รองผู้ว่าราชการจังหวัดอุบลราชธานี ให้การต้อนรับ และยังมีผู้บริหารระดับสูงของกระทรวงฯ หัวหน้าส่วนราชการ และเจ้าหน้าที่ที่เกี่ยวข้องเข้าร่วมรับฟัง

นายจตุพร บุรุษพัฒน์ ปลัดกระทรวงทรัพยากรธรรมชาติและสิ่งแวดล้อม กล่าวว่า “การทำงานของสำนักงานทรัพยากรธรรมชาติและสิ่งแวดล้อม (ทสจ.) จะต้องเป็นศูนย์การในการทำงานระดับพื้นที่ ให้ดูปัญหาความเดือดร้อนของพี่น้องประชาชนเป็นที่ตั้ง และสร้างความร่วมมือกับทุกหน่วยงาน ทุกกระทรวงในการแก้ปัญหาโดยเร็วที่สุด เรามาเพื่อแก้ปัญหา ไม่ใช่มาสร้างปัญหาเพิ่มให้ประชาชน จากนี้เราจะทำงานกันให้หนักขึ้นเป็นเท่าตัว และต้องมีประสิทธิภาพมากขึ้นเป็นเท่าตัวเช่นกัน ตามนโยบายของ รมว.ทส. ทส. ยกกำลัง2 บวก 4”

นอกจากนั้น ปกท.ทส. ยังเน้นให้หน่วยงานที่เกี่ยวข้องเร่งศึกษาการบริหารจัดการน้ำเพื่อแก้ปัญหาน้ำท่วมจากการเอ่อล้นของแม่น้ำชีและแม่น้ำมูล การแก้ปัญหาขาดแคลนน้ำ ปัญหาฝุ่นควันมลพิษ การดูแลป่าไม้ ป่าชุมชน และการจัดหาที่ดินทำกิน คทช. ให้เห็นผลเป็นรูปธรรม เพื่อเป็นของขวัญปีใหม่ให้ประชาชน พร้อมทั้งให้ทุกคนดูแลสุขภาพส่วนตัวให้ดีที่สุด เพื่อจะได้ทำงานได้อย่างเต็มศักยภาพต่อไป ในโอกาสนี้ ปกท.ทส. ยังได้ปลูกต้นรวงผึ้ง ณ บริเวณหน้าอาคารสำนักงานสิ่งแวดล้อมภาคที่ 12 ร่วมกับรองผู้ว่าราชการจังหวัดอุบลราชธานี ก่อนที่จะชมการสาธิตการใช้เครื่องตรวจวัดฝุ่นละออง PM10 PM2.5 เครื่องตรวจวัดสภาพอากาศอุตุนิยมวิทยา และรถหน่วยปฏิบัติการเคลื่อนที่

ช่วงบ่าย ปกท.ทส. ได้เดินทางไปสำนักงานทรัพยากรธรรมชาติและสิ่งแวดล้อมจังหวัดอำนาจเจริญ รับฟังบรรยายสรุปการดำเนินการของหน่วยงาน ทส.ในจังหวัดอำนาจเจริญ และมอบนโยบายและแนวทางการขับเคลื่อนงานของหน่วยงาน ทส. ในจังหวัดอำนาจเจริญ และเดินทางต่อไปยังจังหวัดมุกดาหาร เป็นประธานเปิดระบบกระจายน้ำด้วยพลังงานแสงอาทิตย์ โครงการปรับปรุงฟื้นฟูอ่างเก็บน้ำห้วยคำเตย บ้านป่าหวาย หมู่ที่7 ต.บ้านโคก อ.เมือง จ.มุกดาหาร และร่วมปลูกต้นไม้ ณ บริเวณอ่างเก็บน้ำฯ

https://www.thaipost.net/main/detail/86507

จนท.หลายหน่วยใน จ.ลำปาง สนธิกำลังร่วมตรวจสอบพื้นที่ป่าสงวน หลังรับแจ้งมีการลักลอบขุดดินนำออกไปขาย

สำนักจัดการทรัพยากรป่าไม้ ที่ 3 (ลำปาง) ภายใต้การอำนวยการสั่งการของ นายสมศักดิ์ สกุลวรรณรักษ์ ผู้อำนวยการสำนักฯ และนายเรวัตร เวียงทอง ผู้อำนวยการศูนย์ป่าไม้ลำปาง นายเกษม คำมา ผู้อำนวยการส่วนป้องกันรักษาป่าและควบคุมไฟป่า ส่งกำลังเจ้าหน้าที่ในส่วนงานฝ่ายป้องกันและรักษาป่า นำโดยนายสินธพ เรือนมั่น หัวหน้าฝ่ายฯ ลงพื้นที่ร่วมปฏิบัติการสนธิกำลัง กับเจ้าหน้าที่จากหน่วยต่างๆ อาทิ เจ้าหน้าที่จากชุดปฏิบัติการพิเศษป่าไม้ลำปาง เจ้าหน้าที่หน่วยป้องกันและรักษาป่าไม้ที่ ลป.21 (แม่ตีบ) รวมถึงเจ้าหน้าที่ตำรวจจากกองกำกับการ 4 กองบังคับการปราบปรามการกระทำความผิดเกี่ยวกับทรัพยากรธรรมชาติและสิ่งแวดล้อมจังหวัดลำปาง สายที่ 1, เจ้าหน้าที่ตำรวจกองกำกับการตำรวจตระเวนชายแดนที่ 33 เชียงใหม่ และเจ้าหน้าที่ตำรวจสถานีตำรวจภูธรงาว รวมกว่า 10 นาย เดินทางเข้าไปยังพื้นที่ป่าแม่งาวฝั่งซ้าย ในเขตท้องที่บ้านวังควาย หมู่ที่ 6 ตำบลหลวงใต้ อำเภองาว จังหวัดลำปาง เพื่อทำการร่วมตรวจสอบบริเวณพื้นที่ป่าในเขตป่าสงวนแห่งชาติแม่งาว หลังได้รับแจ้งมีการบุกรุกพื้นที่ป่าแอบลักลอบขุดดินจากภูเขานำออกไปขายโดยผิดกฎหมาย

ทันทีหลังรับทราบรายงานจุดที่เกิดเหตุที่แน่ชัด กำลังเจ้าหน้าที่ได้ออกเดินเท้าเข้าไปยังจุดบริเวณพื้นที่ตามที่รับแจ้ง เพื่อไม่ให้กลุ่มผู้กระทำผิดรู้ตัว แต่ในระหว่างที่เดินทางเข้าใกล้เกือบถึงเป้าหมาย กลุ่มผู้กระทำผิดซึ่งขณะนั้นกำลังใช้รถแบคโฮขุดตักดินจากภูเขาอยู่ในป่าได้เห็นกลุ่มเจ้าหน้าที่ เกิดความตกใจกระโดดลงจากรถวิ่งหนีหายเข้าไปในป่าอย่างรวดเร็ว ได้ทิ้งรถของกลาง 3 คัน ไว้ในที่เกิดเหตุ ประกอบด้วยรถแบคโฮ จำนวน 1 คัน รถยนต์บรรทุก 6 ล้อ แบบยกดั้มได้ จำนวน 2 คัน

เบื้องต้นจากการตรวจสอบพิกัดด้วยระบบดาวเทียม พบว่าจุดที่เกิดเหตุดังกล่าวอยู่ในเขตป่าสงวนแห่งชาติป่าแม่งาวฝั่งซ้ายจริง ได้มีกลุ่มบุคคลแอบเข้ามาทำการฮุบพื้นที่และจับจองผืนที่ดินดังกล่าวไว้เป็นของตนอย่างผิดกฎหมาย ก่อนจะมีการนำเครื่องจักรเข้ามาลักลอบทำการขุดดินในเขตบริเวณพื้นที่ออกไปขายหาประโยชน์ใส่ตน ได้สร้างความเสียหายให้แก่ทรัพยากรธรรมชาติป่าไม้อันส่งผลกระทบต่อสิ่งแวดล้อมและสังคมส่วนรวม ซึ่งหลังจากการตรวจสอบพบการกระทำผิดจริง เจ้าหน้าที่จึงได้ทำการตรวจยึดรถบรรทุกและเครื่องจักรของกลางทั้งหมดไว้ ก่อนจะนำส่ง พ.ต.ต.เปี่ยมศักดิ์ นิลเขียว สารวัตรสอบสวนเวรสถานีตำรวจภูธรงาว พร้อมลงบันทึกแจ้งความร้องทุกข์กล่าวโทษกับผู้กระทำผิดหลายกระทง ทั้งความผิดเกี่ยวกับพระราชบัญญัติป่าไม้, พระราชบัญญัติป่าสงวนแห่งชาติ และประมวลกฎหมายที่ดิน โดยทางเจ้าหน้าที่ตำรวจจะได้มีการสืบสวนหาตัวกลุ่มผู้กระทำผิด เพื่อจะนำมาดำเนินคดีตามกฎหมายต่อไป

จนท.หลายหน่วยใน จ.ลำปาง สนธิกำลังร่วมตรวจสอบพื้นที่ป่าสงวน หลังรับแจ้งมีการลักลอบขุดดินนำออกไปขาย

สำนักจัดการทรัพยากรป่าไม้ ที่ 3 (ลำปาง) ภายใต้การอำนวยการสั่งการของ นายสมศักดิ์ สกุลวรรณรักษ์ ผู้อำนวยการสำนักฯ และนายเรวัตร เวียงทอง ผู้อำนวยการศูนย์ป่าไม้ลำปาง นายเกษม คำมา ผู้อำนวยการส่วนป้องกันรักษาป่าและควบคุมไฟป่า ส่งกำลังเจ้าหน้าที่ในส่วนงานฝ่ายป้องกันและรักษาป่า นำโดยนายสินธพ เรือนมั่น หัวหน้าฝ่ายฯ ลงพื้นที่ร่วมปฏิบัติการสนธิกำลัง กับเจ้าหน้าที่จากหน่วยต่างๆ อาทิ เจ้าหน้าที่จากชุดปฏิบัติการพิเศษป่าไม้ลำปาง เจ้าหน้าที่หน่วยป้องกันและรักษาป่าไม้ที่ ลป.21 (แม่ตีบ) รวมถึงเจ้าหน้าที่ตำรวจจากกองกำกับการ 4 กองบังคับการปราบปรามการกระทำความผิดเกี่ยวกับทรัพยากรธรรมชาติและสิ่งแวดล้อมจังหวัดลำปาง สายที่ 1, เจ้าหน้าที่ตำรวจกองกำกับการตำรวจตระเวนชายแดนที่ 33 เชียงใหม่ และเจ้าหน้าที่ตำรวจสถานีตำรวจภูธรงาว รวมกว่า 10 นาย เดินทางเข้าไปยังพื้นที่ป่าแม่งาวฝั่งซ้ายในเขตท้องที่บ้านวังควาย หมู่ที่ 6 ตำบลหลวงใต้ อำเภองาว จังหวัดลำปาง เพื่อทำการร่วมตรวจสอบบริเวณพื้นที่ป่าในเขตป่าสงวนแห่งชาติแม่งาว หลังได้รับแจ้งมีการบุกรุกพื้นที่ป่าแอบลักลอบขุดดินจากภูเขานำออกไปขายโดยผิดกฎหมาย ทันทีหลังรับทราบรายงานจุดที่เกิดเหตุที่แน่ชัด กำลังเจ้าหน้าที่ได้ออกเดินเท้าเข้าไปยังจุดบริเวณพื้นที่ตามที่รับแจ้งเพื่อไม่ให้กลุ่มผู้กระทำผิดรู้ตัว แต่ในระหว่างที่เดินทางเข้าใกล้เกือบถึงเป้าหมาย กลุ่มผู้กระทำผิดซึ่งขณะนั้นกำลังตั้งหน้าตั้งตาใช้รถแบคโฮขุดตักดินจากภูเขาอยู่ในป่าได้เหลือบมาเห็นกลุ่มเจ้าหน้าที่ โดยต่างตกใจกระโดดลงจากรถวิ่งหนีแตกกระเจิงหายเข้าไปในป่าอย่างรวดเร็ว โดยได้ทิ้งรถของกลาง 3 คัน ไว้ในที่เกิดเหตุ ประกอบด้วยรถแบคโฮ จำนวน 1 คัน รถยนต์บรรทุก 6 ล้อ แบบยกดั้มได้ จำนวน 2 คัน

เบื้องต้นจากการตรวจสอบพิกัดด้วยระบบดาวเทียม พบว่าจุดที่เกิดเหตุดังกล่าวอยู่ในเขตป่าสงวนแห่งชาติป่าแม่งาวฝั่งซ้ายจริง โดยได้มีกลุ่มบุคคลแอบเข้ามาทำการฮุบพื้นที่และจับจองผืนที่ดินดังกล่าวไว้เป็นของตนอย่างผิดกฎหมาย ก่อนจะมีการนำเครื่องจักรเข้ามาลักลอบทำการขุดดินในเขตบริเวณพื้นที่ออกไปขายหาประโยชน์ใส่ตน โดยได้สร้างความเสียหายให้แก่ทรัพยากรธรรมชาติป่าไม้อันส่งผลกระทบต่อสิ่งแวดล้อมและสังคมส่วนรวม ซึ่งหลังจากการตรวจสอบพบการกระทำผิดจริงเจ้าหน้าที่จึงได้ทำการตรวจยึดรถบรรทุกและเครื่องจักรของกลางทั้งหมดไว้ ก่อนจะนำส่ง พ.ต.ต.เปี่ยมศักดิ์ นิลเขียว สารวัตรสอบสวนเวรสถานีตำรวจภูธรงาว พร้อมลงบันทึกแจ้งความร้องทุกข์กล่าวโทษกับผู้กระทำผิดหลายกระทง ทั้งความผิดเกี่ยวกับพระราชบัญญัติป่าไม้, พระราชบัญญัติป่าสงวนแห่งชาติ และประมวลกฎหมายที่ดิน โดยทางเจ้าหน้าที่ตำรวจจะได้มีการสืบสวนหาตัวกลุ่มผู้กระทำผิด เพื่อจะนำมาดำเนินคดีตามกฎหมายต่อไป

บ้านเมือง
เข้มข้น ครบเครื่อง เรื่องข่าว

แก๊งมอดไม้ลอบตัดไม้เขตป่าสงวนวังวิเศษ

เมื่อวันที่ 12 ธ.ค. ผู้สื่อข่าวรายงานว่า นายสมนึก กุลหลัด หน.หน่วยป้องกันและพัฒนาป่าไม้สิเกา หน.ชุดปฏิบัติการพิเศษป่าไม้ตรัง ร.ต.อ.ธัชชัย จันทรา รอง สว.กก.6 บก.ปทส. นายสุพิศ จันทร์ประกอบ กำนันต.วังมะปราง เจ้าหน้าที่หน่วยป้องกันและพัฒนาป่าไม้สิเกา และฝ่ายปกครอง เข้าตรวจยึดไม้กระบกจำนวน 3 ท่อน ไม้กระบกแปรรูปจำนวน 4 แผ่น บริเวณป่าสงวนแห่งชาติสายคลองร่มเมือง ป่าสายควน และป่าเกาะอ้ายกลิ้ง หมู่ 10 บ้านห้วยคุด ต.วังมะปราง อ.วังวิเศษ รอยต่อ อ.สิเกา

ทั้งนี้ชุดจับกุมนำโดย ชุดปฏิบัติการพิเศษป่าไม้ตรัง ได้ลาดตระเวนอยู่บริเวณป่าสงวนดังกล่าว ก่อนได้รับแจ้งจากสายข่าวว่ามีการลักลอบเข้าไปตัดไม้ในบริเวณป่าสงวนแห่งชาติดังกล่าว จึงจัดกำลังวางแผนก่อนไปตรวจที่เกิดเหตุโดยต้องเดินขึ้นเนินประมาณ 500 เมตร พบเพียงท่อนไม้กระบกขนาด 2 คนโอบ และไม้กระบกแปรรูป เศษกองขี้เลื่อย เศษไม้กระจัดกระจายเต็มพื้นที่ นอกจากนี้พบว่าที่ดังกล่าวมีผู้บุกรุกลักลอบเข้าไปปลูกต้นปาล์มน้ำมันไว้อีกด้วย

ร.ต.อ.ธัชชัย เผยว่า การตรวจยึดครั้งนี้บูรณาการหลายหน่วยงาน โดยพอเจ้าหน้าที่ทราบข่าวช่วงกลางดึกวันที่ 10 ธันวาคม จึงตัดกำลังร่วมมาตรวจสอบทันที แต่ไม่พบตัวผู้ลักลอบตัดแต่อย่างใด พบเพียงท่อนไม้ ท่อนซุง รอยการตัดเลื่อย รอยการเคลื่อนย้ายไม้ ตรวจสอบเบื้องต้นพบเป็นไม้กระบกขนาดใหญ่ ส่วนแนวทางกาสืบสวนว่ามีใบสั่งมาหรือไม่ อยู่ระหว่างการสืบสวนขยายผล ป่าแห่งนี้จากข้อมูลพบว่ามีการถูกทำลายมาพอสมควร

นายสุพิศ กล่าวว่า น่าจะเป็นคนในพื้นที่ที่ลำเลียงไม้ แต่ไม่แน่ใจว่าเป็นกลุ่มไหน ตนและเจ้าหน้าที่ป่าไม้ได้ร่วมกันลาดตระเวนกันบ่อยครั้ง แต่แก๊งมอดไม้มีการทำงานเป็นขบวนการ โดยลักลอบเข้าตัดไม้หลังเที่ยงคืนทำให้ยากต่อการตรวจสอบ ต้นกระบกที่ถูกตัดนี้ต้นใหญ่พอสมควร แก๊งมอดไม้นี้กระทำการโดยไม่เกรงกลัวกฎหมายคาดว่าน่าจะมีใบสั่งให้เข้ามาตัดแปรรูปและนำไปขายในตลาดไม้แปรรูป ซึ่งต่อไปก็ต้องระมัดระวังให้มากกว่าเดิม

https://www.banmuang.co.th/news/region/215543

ยึดไม้กระบกถูกตัดในป่าวังวิเศษ

เมื่อวันที่ 12 ธ.ค. นายสมนึก กุลหลัด หน.หน่วยป้องกันและพัฒนาป่าไม้สิเกา หน.ชุดปฏิบัติการพิเศษป่าไม้ตรัง ร.ต.อ.ธัชชัย จันทรา รอง สว.กก.6 บก.ปทส. นายสุพิศ จันทร์ประกอบ กำนัน ต.วังมะปราง เจ้าหน้าที่หน่วยป้องกันและพัฒนาป่าไม้สิเกา และฝ่ายปกครอง เข้าตรวจยึดไม้กระบก 3 ท่อน ไม้กระบกแปรรูป 4 แผ่น บริเวณป่าสงวนแห่งชาติสายคลองร่มเมือง ป่าสายควน และป่าเกาะอ้ายกลิ้ง หมู่ 10 บ้านห้วยคุด ต.วังมะปราง อ.วังวิเศษ รอยต่อ อ.สิเกา

ทั้งนี้ชุดจับกุมนำโดย ชุดปฏิบัติการพิเศษป่าไม้ตรัง ได้ลาดตระเวนอยู่บริเวณป่าสงวนดังกล่าว ก่อนได้รับแจ้งจากสายข่าวว่ามีการลักลอบเข้าไปตัดไม้ในบริเวณป่าสงวนแห่งชาติดังกล่าว จึงจัดกำลังวางแผนก่อนไปตรวจที่เกิดเหตุโดยต้องเดินขึ้นเนินประมาณ 500 เมตร พบเพียงท่อนไม้กระบกขนาด 2 คนโอบ และไม้กระบกแปรรูป เศษกองขี้เลื่อย เศษไม้กระจัดกระจายเต็มพื้นที่ นอกจากนี้พบว่าที่ดังกล่าวมีผู้บุกรุกลักลอบเข้าไปปลูกต้นปาล์มน้ำมันไว้อีกด้วย

ร.ต.อ.ธัชชัยเผยว่า การตรวจยึดครั้งนี้บูรณาการหลายหน่วยงาน หลังทราบข่าวช่วงกลางดึกวันที่ 10 ธ.ค.จึงจัดกำลังร่วมมาตรวจสอบทันที แต่ไม่พบตัวผู้ลักลอบตัดแต่อย่างใด พบเพียงท่อนไม้ ท่อนซุง รอยการตัดเลื่อย รอยการเคลื่อนย้ายไม้ ตรวจสอบเบื้องต้นพบเป็นไม้กระบกขนาดใหญ่ ส่วนแนวทางการสืบสวนว่ามีใบสั่งมาหรือไม่ อยู่ระหว่างการสืบสวนขยายผล ป่าแห่งนี้จากข้อมูลพบว่ามีการถูกทำลายมาพอสมควร

นายสุพิศกล่าวว่า น่าจะเป็นคนในพื้นที่ที่ลำเลียงไม้ แต่ไม่แน่ใจว่าเป็นกลุ่มไหน ตนและเจ้าหน้าที่ป่าไม้ได้ร่วมกันลาดตระเวนกันบ่อยครั้ง แต่แก๊งมอดไม้มีการทำงานเป็นขบวนการ โดยลักลอบเข้าตัดไม้หลังเที่ยงคืนทำให้ยากต่อการตรวจสอบ ต้นกระบกที่ถูกตัดนี้ต้นใหญ่พอสมควร แก๊งมอดไม้กระทำการโดยไม่เกรงกลัวกฎหมายคาดว่าน่าจะมีใบสั่งให้เข้ามาตัดแปรรูปและนำไปขายในตลาดไม้แปรรูป ซึ่งต่อไปก็ต้องระมัดระวังให้มากกว่าเดิม

https://www.khaosod.co.th/newspaper/newspaper-front-page/news_5518288

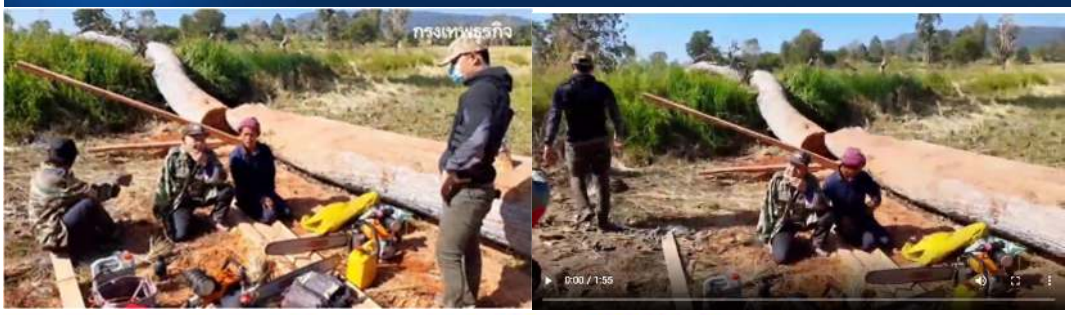

รวบกลุ่มขบวนการคนมีสี ลักลอบตัดต้นไม้อายุ 100 ปีในป่าสงวน

กองกำลังสุรศักดิ์มนตรี สนธิกำลังรวบกลุ่มขบวนการคนมีสี 3 ราย ลักลอบตัดต้นไม้อายุ 100 ปีในป่าสงวน

เมื่อวันที่ 11 ธันวาคม 2563 เจ้าหน้าที่แจ้งผู้สื่อข่าวว่า ภายใต้การอำนวยการของ พล.ต.บุญสิน พาดกลาง ผบ.กองกำลัง สุรศักดิ์มนตรี , พ.อ.พงษ์เพชร เกษสุภะ หัวหน้าชุดปฏิบัติการ ศปป.4 กอ.รมน. หลังได้รับแจ้งจากแหล่งข่าวว่ามีกลุ่มขบวนการลักลอบตัดไม้อยู่ในพื้นที่ป่าสงวน ต.ดงมอน อ.เมือง จ.มุกดาหาร จึงสั่งการให้ ชรต.209 มุกดาหาร บูรณาการด้านการข่าวร่วมกับ กอ.รมน.กองกำลัง สุรศักดิ์มนตรีประสารหน่วยป้องกันรักษาป่าที่ ม.ห.1

นำกำลังลงพื้นที่ตรวจสอบบริเวณพื้นที่ บ้านดอนส้มโฮง หมู่ 4 ต.ดงมอน อ.เมือง จ.มุกดาหารได้พบแก๊งมอดไม้จำนวน 4 ราย กำลังใช้เลื่อยโซ่ยนต์แปรรูปไม้ เจ้าหน้าที่เข้าแสดงตัวตรวจสอบ โดยชายหนึ่งใน 4 วิ่งหลบหนีไปได้เหลือชายสูงอายุจำนวน 3 รายหนีไม่ได้ ยอมจำนน

ตรวจสอบพบตอไม้ตะแบก จำนวน 1 ต้นความสูงประมาณ 65 เมตร ถูกตัดโค่นลง ซึ่งมีการผ่าแปรรูปแล้วบางส่วนมีเลื่อยโซ่ยนต์จำนวน 2 เครื่องพร้อมใบเลื่อย และอุปกรณ์อื่นๆ สำหรับเลื่อยไม้

ส่วน 3 ผู้ต้องหาเป็นชาวต.หนองแคน อ.ดงหลวง จ.มุกดาหาร จากการสอบสวนผู้ต้องหารับว่าได้รับการว่าจ้างจากผู้คนมีสีในพื้นที่ส่วนไม้ตะแบกแปรรูป ยาว 6 เมตร จำนวน 6 แผ่น และไม้ท่อนใหญ่ (ที่เหลือ) ยังไม่แปรรูป จำนวน 2 ท่อนอยู่ที่เกิดเหตุ เจ้าหน้าที่จึงนำไม้ที่เหลือพร้อมอุปกรณ์อื่นๆ สำหรับเลื่อยไม้และผู้ต้องหานำส่งหน่วยป้องกันและรักษาป่าที่ มห.1 มุกดาหาร เพื่อส่งดำเนินคดีตามกฎหมายต่อไป

https://www.bangkokbiznews.com/news/detail/911954

แก๊งตัดไม้ผงะ! เจอทหาร-ป่าไม้ดักซุ่มโผล่รวบคาป่าสงวน ขณะง่วนแปรรูปเลื่อยไม้ตะแบกยักษ์

แก๊งตัดไม้ผงะ! เจอทหาร-ป่าไม้ดักซุ่มโผล่รวบคาป่าสงวน ขณะง่วนแปรรูปเลื่อยไม้ตะแบกยักษ์

วันที่ 10 ธ.ค.2563 พล.ต.บุญสิน พาดกลาง ผบ.กกล.สุรศักดิ์มนตรี พ.อ.พงษ์เพชร เกษสุภะ หัวหน้าชุดปฏิบัติการ ศปป.4 กอ.รมน. สั่งการการกำลังเจ้าหน้าที่ทหาร และทหารพราน ร้อย ทพ.2205 ประสานเจ้าหน้าที่หน่วยป้องกันรักษาป่าที่ ม.ห.1 เข้าตรวจสอบบริเวณพื้นที่ บ้านดอนส้มโฮง หมู่ 4 ต.ดงมอน อ.เมือง จ.มุกดาหาร หลังได้รับแจ้งมีกลุ่มขบวนการลักลอบตัดไม้เข้ามาเคลื่อนไหวในพื้นที่เขตป่าสงวน ต.ดงมอน คาดจะเข้ามาลักลอบตัดไม้ส่งขายให้กับนายทุน

จากการเข้าตรวจสอบพบไม้ตะแบก 1 ต้น ถูกผ่าแปรรูปแล้วบางส่วน และคาดว่ากลุ่มตัดไม้จะเข้ามาแปรรูปเพิ่มอีกครั้ง จึงจัดกำลังซุ่มเฝ้าดูจนพบชาย 4 คน เข้ามาพร้อมเลื่อยโซ่ยนต์ และอุปกรสำหรับเลื่อยไม้ เจ้าหน้าที่จึงแสดงตัวเข้าทำการจับกุมไว้ได้ 3 คน ส่วนอีกคนวิ่งหลบหนีไปได้ พร้อมของกลางไม้ตะแบกแปรรูป ยาว 6 เมตร 6 แผ่น และไม้ท่อนใหญ่ ที่เหลือยังไม่แปรรูป 2 ท่อน เลื่อยโซ่ยนต์ 2 เครื่อง น้ำมันเบนซิน 2 ถัง โทรศัพท์มือถือ 3 เครื่อง

ทราบชื่อคือ นายจันทร์ เชื้อคำจันทร์ อายุ 52 ปี นายเฉลิม เชื้อวังคำ อายุ 77 ปี และนายประยงค์กร โชติกุล อายุ 50 ปี ราษฎรบ้านก้านเหลืองดง ต.หนองแคน อ.ดงหลวง จ.มุกดาหาร จากนั้นนำตัวพร้อมของกลางส่งหน่วยป้องกันและรักษาป่าที่ มห.1 ดำเนินคดีตามกฎหมายต่อไป

https://www.khaosod.co.th/update-news/news_5505410

เชียงใหม่ ตำรวจ ปทส บุกจับนายทุนทำท่าทรายเถื่อน บุกรุกลำน้ำปาย

เจ้าหน้าที่ตำรวจ ปทส. สนธิกำลังตำรวจตระเวนชายแดน 33 เจ้าหน้าที่ตำรวจภูธร สภ.ปาย และเจ้าหน้าที่ป่าไม้ มส.1 บุกจับนายทุน อดีตคนมีสี ทำท่าทรายเถื่อนบุกรุกลำน้ำปาย พร้อมยึดของกลางการทำท่าทรายหลายรายการทั้งรถตักดิน รถบรรทุกดิน และตะแกรงเหล็ก เครื่องร่อนทราย เจ้าหน้าที่ชุดจับกุมเผยนายทุนลักลอบทำท่าทรายเถื่อนมานานกว่า 6 ปี ก่อนหน้านี้มีเจ้าหน้าที่หน่วยอื่นเข้าจับกุมหลายครั้งแต่ก็ยังมีการลักลอบทำท่าทราย ซึ่งขณะที่เจ้าหน้าที่เข้าจับกุม มีกลุ่มคนลักลอบขโมยแบตเตอร์รี่รถยนต์ ที่ตรวจยึด เจ้าหน้าที่ตรวจยึดจึงไม่สามารถเคลื่อนย้ายของกลางได้ ต้องหาแบตเตอร์รี่สำรองมาใส่แทน ถึงจะนำของกลางทั้งหมดไวเก็บไว้ที่หน่วยป้องกันรักษาป่าที่ มส.1 (อำเภอปาย) ได้กำลังเจ้าหน้าที่ตำรวจกองกำกับการ 4 กองบังคับการปราบปรามการกระทำความผิดเกี่ยวกับทรัพยากรธรรมชาติและสิ่งแวดล้อม กก.4 บก.ปทส. พร้อมด้วยเจ้าหน้าที่ตำรวจตระเวนชายแดนที่ 33 เจ้าหน้าที่ตำรวจ สภ.ปาย และเจ้าหน้าที่ป่าไม้หน่วยป้องกันรักษาป่าที่ มส.1 อำเภอปาย ลงพื้นที่ตรวจสอบท่าทราย บริเวณริมตลิ่งแม่น้ำปาย บ้านนาจลอง ต.แม่นาเติง อ.ปาย จ.แม่ฮ่องสอน หลังได้รับคำสั่งจากผู้บังคับบัญชา ซึ่งจากการสังเกตพื้นที่รอบๆ พบมีร่องรอยการขุดตักดินจนเป็นหลุมทั่วบริเวณ และตรวจพบแท่นคัดแยก หินทราย อยู่บริเวณด้านทิศเหนือ

ต่อมาเจ้าหน้าที่ตรวจสอบใบอนุญาต จากนายสมศักดิ์ นามสมมุติ อดีตข้าราชการสังกัดหนึ่ง ต.แม่นาเติง อ.ปาย จ.แม่ฮ่องสอน รับเป็นเจ้าของ พบว่าท่าทรายดังกล่าวไม่มีใบอนุญาต ประกอบการ เจ้าหน้าที่จึงได้จับกุมตัวนายสมศักดิ์ฯ พร้อมด้วยของกลางที่ใช้ทำท่าทรายประกอบด้วย รถแบ็คโฮ ตักดินบรรทุกดิน ที่กำลังบรรทุกทรายอยู่เต็มลำ ตะแกรงเหล็กสำหรับร่อนทราย และเครื่องร่อนทราย เครื่องสูบน้ำพร้อมท่อน้ำ และยึดพื้นที่ป่าถูกบุกอีก 1 แปลง พร้อมแจ้งข้อหา ก่อสร้าง แผ้วถาง เผาป่า หรือกระทำด้วยประการใดๆอันเป็นการทำลายป่า หรือเข้ายึดถือครอบครองป่าโดยไม่ได้รับอนุญาต และตั้งโรงงานจำพวกที่ 3 โดยไม่ได้รับอนุญาตจากพนักงานเจ้าหน้าที่และประกอบกิจการโรงงานจำพวกที่ 3โดยไม่ได้รับอนุญาตจากพนักงานเจ้าหน้าที่ ก่อนจะนำตัวผู้ต้องหาส่งพนักงานสอบสวน สภ.ปาย ดำเนินคดีต่อไป ซึ่งในชั้นจับกุมผู้ต้องหายังคงให้การภาคเสธทุกข้อกล่าวหา

ซึ่งขณะเจ้าหน้าที่เข้าทำการตรวจยึด ได้มีกลุ่มคนเข้าไปลักลอบขโมยแบตเตอรี่ รถแบ็คโฮ และรถบรรทุกดิน ออก จึงทำให้เจ้าหน้าที่ไม่สามารถเคลื่อนย้าย ของกลางออกจากพื้นที่ได้เจ้าหน้าที่ได้ เจ้าหน้าที่ต้องหาแบตเตอรี่สำรองมาใส่แทน จึงจะสามารถขนย้ายของกลางทั้งหมดไปเก็บไว้ที่ เจ้าหน้าที่ป่าไม้หน่วยป้องกันรักษาป่าที่ มส.1 อำเภอปาย ได้ ในเวลาต่อมาซึ่งทำให้เสียเวลาหลายชั่วโมง ขณะที่ เจ้าหน้าที่ป่าไม้หน่วยป้องกันรักษาป่าที่ มส.1 อำเภอปาย ให้ข้อมูลว่าก่อนหน้านี้เจ้าหน้าที่

หลายหน่วยได้สนธิกำลังเข้าตรวจจับท่าทรายดังกล่าวหลายครั้งแต่นายมกรกานต์ยุทธ แต่ก็ยังมีการลักลอบทำท่าทรายอยู่ จนมาถูกจับกุมครั้งล่าสุด

ด้านพล.ต.ต.พิทักษ์ อุทัยธรรม ผู้บังคับการ บก.ปทส. เปิดเผยว่า ก่อนหน้านี้มีชาวบ้านในพื้นที่ได้ร้องเรียนว่ามีกลุ่มนายทุนลักลอบทำท่าทรายเถื่อนใน พื้นที่ อ.ปาย มานานจึงได้สั่งการให้ พ.ต.อ.ศานุวงษ์ คงคาอินทร์ ผกก.4 บก.ปทส. ตรวจสอบข้อเท็จจริง ก่อนที่จะสั่งการให้ พ.ต.ท.กันต์พงษ์ สุวรรณศรี สว.กก.4 บก.ปทส. นำกำลังเจ้าหน้าที่ตำรวจ กก.4 บก.ปทส. ชุดปฏิบัติการสืบสวนปราบปรามประจำจังหวัดแม่ฮ่องสอน,เชียงใหม่-ฮอด,ลำพูน ลงพื้นที่ตรวจสอบ ซึ่งจากการตรวจข้อมูลเชิงลึกนายสมศักดิ์ฯ พบว่าเป็นอดีต ข้าราชการสังกัดหนึ่ง และเป็นนายทุน มีการลักลอบทำท่าทรายเถื่อนมานานถึง 6 ปี และมีการขอใบอนุญาตประกอบการแต่ไม่ได้รับอนุญาต จากผู้ที่เกี่ยวข้องเนื่องจากเกรงว่าจะส่งกระทบต่อระบบนิเวศน์ แต่ผู้ต้องหายังดื้อแพ่งแอบลักลอบทำท่าทรายเถื่อนอยู่

https://www.chiangmainews.co.th/page/archives/1525634/

บ้านเมือง
เข้มข้น ครบเครื่อง เรื่องข่าว

ตำรวจ ปทส. จับนายทุนบุกรุกลำน้ำปาย ลักลอบทำท่าทรายเถื่อน

วันเสาร์ที่ 12 ธันวาคม พ.ศ. 2563, 13.16 น.

เจ้าหน้าที่ตำรวจ ปทส. สนธิกำลังตำรวจตระเวนชายแดน 33 เจ้าหน้าที่ตำรวจภูธร สภ.ปาย และเจ้าหน้าที่ป่าไม้ มส.1 บุกจับนายทุน อดีตคนมีสี ทำท่าทรายเถื่อนบุกรุกลำน้ำปาย พร้อมยึดของกลางการทำท่าทรายหลายรายการทั้งรถตักดิน รถบรรทุกดิน และตะแกรงเหล็ก เครื่องร่อนทราย เจ้าหน้าที่ชุดจับกุมเผยนายทุนลักลอบทำท่าทรายเถื่อนมานานกว่า 6 ปี ก่อนหน้านี้มีเจ้าหน้าที่หน่วยอื่นเข้าจับกุมหลายครั้งแต่ก็ยังมีการลักลอบทำท่าทราย ซึ่งขณะที่เจ้าหน้าที่เข้าจับกุม มีกลุ่มคนลักลอบขโมยแบตเตอร์รี่รถยนต์ ที่ตรวจยึด เจ้าหน้าที่ตรวจยึดจึงไม่สามารถเคลื่อนย้ายของกลางได้ ต้องหาแบตเตอร์รี่สำรองมาใส่แทน ถึงจะนำของกลางทั้งหมดไวเก็บไว้ที่หน่วยป้องกันรักษาป่าที่ มส.1 (อำเภอปาย) ได้กำลังเจ้าหน้าที่ตำรวจกองกำกับการ 4 กองบังคับการปราบปรามการกระทำความผิดเกี่ยวกับทรัพยากรธรรมชาติและสิ่งแวดล้อม กก.4 บก.ปทส. พร้อมด้วยเจ้าหน้าที่ตำรวจตระเวนชายแดนที่ 33 เจ้าหน้าที่ตำรวจ สภ.ปาย และเจ้าหน้าที่ป่าไม้หน่วยป้องกันรักษาป่าที่ มส.1 อำเภอปาย ลงพื้นที่ตรวจสอบท่าทราย บริเวณริมตลิ่งแม่น้ำปาย บ้านนาจลอง ต.แม่นาเติง อ.ปาย จ.แม่ฮ่องสอน หลังได้รับคำสั่งจากผู้บังคับบัญชา ซึ่งจากการสังเกตพื้นที่รอบๆ พบมีร่องรอยการขุดตักดินจนเป็นหลุมทั่วบริเวณ และตรวจพบแท่นคัดแยก หินทราย อยู่บริเวณด้านทิศเหนือ

ต่อมาเจ้าหน้าที่ตรวจสอบใบอนุญาต จากนายมกรกานต์ยุทธ สาระมณี อดีตข้าราชการสังกัดหนึ่ง ต.แม่นาเติง อ.ปาย จ.แม่ฮ่องสอน รับเป็นเจ้าของ พบว่าท่าทรายดังกล่าวไม่มีใบอนุญาต ประกอบการ เจ้าหน้าที่จึงได้จับกุมตัวนายมกรกานต์ยุทธ พร้อมด้วยของกลางที่ใช้ทำท่าทรายประกอบด้วย รถแบ็คโฮ ตักดินบรรทุกดิน ที่กำลังบรรทุกทรายอยู่เต็มลำ ตะแกรงเหล็กสำหรับร่อนทราย และเครื่องร่อนทราย เครื่องสูบน้ำพร้อมท่อน้ำ และยึดพื้นที่ป่าถูกบุกอีก 1 แปลง พร้อมแจ้งข้อหาก่อสร้าง แผ้วถาง เผาป่า หรือกระทำด้วยประการใดๆอันเป็นการทำลายป่า หรือเข้ายึดถือครอบครองป่าโดยไม่ได้รับอนุญาต และตั้งโรงงานจำพวกที่ 3 โดยไม่ได้รับอนุญาตจากพนักงานเจ้าหน้าที่และประกอบกิจการโรงงานจำพวกที่ 3โดยไม่ได้รับอนุญาตจากพนักงานเจ้าหน้าที่ ก่อนจะนำตัวผู้ต้องหาส่งพนักงานสอบสวน สภ.ปาย ดำเนินคดีต่อไป ซึ่งในชั้นจับกุมผู้ต้องหายังคงให้การภาคเสธทุกข้อกล่าวหา

ซึ่งขณะเจ้าหน้าที่เข้าทำการตรวจยึด ได้มีกลุ่มคนเข้าไปลักลอบขโมยแบตเตอรี่ รถแบ็คโฮ และรถบรรทุกดิน ออก จึงทำให้เจ้าหน้าที่ไม่สามารถเคลื่อนย้าย ของกลางออกจากพื้นที่ได้เจ้าหน้าที่ได้ เจ้าหน้าที่ต้องหาแบตเตอรี่สำรองมาใส่แทน จึงจะสามารถขนย้ายของกลางทั้งหมดไปเก็บไว้ที่ เจ้าหน้าที่ป่าไม้หน่วยป้องกันรักษาป่าที่ มส.1 อำเภอปาย ได้ มนเวลาต่อมาซึ่งทำให้เสียเวลาหลายชั่วโมง ขณะที่ เจ้าหน้าที่ป่าไม้หน่วยป้องกันรักษาป่าที่ มส.1 อำเภอปาย ให้ข้อมูลว่าก่อนหน้านี้เจ้าหน้าที่หลายหน่วยได้สนธิกำลังเข้าตรวจจับท่าทรายดังกล่าวหลายครั้งแต่นายมกรกานต์ยุทธ แต่ก็ยังมีการลักลอบทำท่าทรายอยู่ จนมาถูกจับกุมครั้งล่าสุด

ด้านพล.ต.ต.พิทักษ์ อุทัยธรรม ผู้บังคับการ บก.ปทส. เปิดเผยว่า ก่อนหน้านี้มีชาวบ้านในพื้นที่ได้ร้องเรียนว่ามีกลุ่มนายทุนลักลอบทำท่าทรายเถื่อนใน พื้นที่ อ.ปาย มานานจึงได้สั่งการให้ พ.ต.อ.ศานุวงษ์ คงคาอินทร์ ผกก.4 บก.ปทส. ตรวจสอบข้อเท็จจริง ก่อนที่จะสั่งการให้ พ.ต.ท.กันต์พงษ์ สุวรรณศรี สว.กก.4 บก.ปทส. นำกำลังเจ้าหน้าที่ตำรวจ กก.4 บก.ปทส. ชุดปฏิบัติการสืบสวนปราบปรามประจำจังหวัดแม่ฮ่องสอน,เชียงใหม่-ฮอด,ลำพูน ลงพื้นที่ตรวจสอบ ซึ่งจากการตรวจข้อมูลเชิงลึกนายมกรกานต์ยุทธฯ พบว่าเป็นอดีต ข้าราชการสังกัดหนึ่ง และเป็นนายทุน มีการลักลอบทำท่าทรายเถื่อนมานานถึง 6 ปี และมีการขอใบอนุญาตประกอบการแต่ไม่ได้รับอนุญาต จากผู้ที่เกี่ยวข้องเนื่องจากเกรงว่าจะส่งกระทบต่อระบบนิเวศน์ แต่ผู้ต้องหายังดื้อแพ่งแอบลักลอบทำท่าทรายเถื่อนอยู่

https://www.banmuang.co.th/news/region/215526

จับกุมลักลอบขุดท่าทราย

เชียงใหม่ ตำรวจ ปทส บุกจับนายทุนทำท่าทรายเถื่อนบุกรุกลำน้ำปาย

เจ้าหน้าที่ตำรวจ ปทส. สนธิกำลังตำรวจตระเวนชายแดน 33 เจ้าหน้าที่ตำรวจภูธร สภ.ปาย และเจ้าหน้าที่ป่าไม้ มส.1 บุกจับนายทุน อดีตคนมีสี ทำท่าทรายเถื่อนบุกรุกลำน้ำปาย พร้อมยึดของกลางการทำท่าทรายหลายรายการทั้งรถตักดิน รถบรรทุกดิน และตะแกรงเหล็ก เครื่องร่อนทราย เจ้าหน้าที่ชุดจับกุมเผยนายทุนลักลอบทำท่าทรายเถื่อนมานานกว่า 6 ปี ก่อนหน้านี้มีเจ้าหน้าที่หน่วยอื่นเข้าจับกุมหลายครั้งแต่ก็ยังมีการลักลอบทำท่าทราย ซึ่งขณะที่เจ้าหน้าที่เข้าจับกุม มีกลุ่มคนลักลอบขโมยแบตเตอร์รี่รถยนต์ ที่ตรวจยึด เจ้าหน้าที่ตรวจยึดจึงไม่สามารถเคลื่อนย้ายของกลางได้ ต้องหาแบตเตอร์รี่สำรองมาใส่แทน ถึงจะนำของกลางทั้งหมดไวเก็บไว้ที่หน่วยป้องกันรักษาป่าที่ มส.1 (อำเภอปาย) ได้

กำลังเจ้าหน้าที่ตำรวจกองกำกับการ 4 กองบังคับการปราบปรามการกระทำความผิดเกี่ยวกับทรัพยากรธรรมชาติและสิ่งแวดล้อม กก.4 บก.ปทส. พร้อมด้วยเจ้าหน้าที่ตำรวจตระเวนชายแดนที่ 33 เจ้าหน้าที่ตำรวจ สภ.ปาย และเจ้าหน้าที่ป่าไม้หน่วยป้องกันรักษาป่าที่ มส.1 อำเภอปาย ลงพื้นที่ตรวจสอบท่าทราย บริเวณริมตลิ่งแม่น้ำปาย บ้านนาจลอง ต.แม่นาเติง อ.ปาย จ.แม่ฮ่องสอน หลังได้รับคำสั่งจากผู้บังคับบัญชา ซึ่งจากการสังเกตพื้นที่รอบๆ พบมีร่องรอยการขุดตักดินจนเป็นหลุมทั่วบริเวณ และตรวจพบแท่นคัดแยก หิน ทราย อยู่บริเวณด้านทิศเหนือ

ต่อมาเจ้าหน้าที่ตรวจสอบใบอนุญาต จาก อดีตข้าราชการสังกัดหนึ่ง ต.แม่นาเติง อ.ปาย จ.แม่ฮ่องสอน รับเป็นเจ้าของ พบว่าท่าทรายดังกล่าวไม่มีใบอนุญาต ประกอบการ เจ้าหน้าที่จึงได้จับกุมตัวผู้ต้องหา พร้อมด้วยของกลางที่ใช้ทำท่าทรายประกอบด้วย รถแบ็คโฮ ตักดินบรรทุกดิน ที่กำลังบรรทุกทรายอยู่เต็มลำ ตะแกรงเหล็กสำหรับร่อนทราย และเครื่องร่อนทราย เครื่องสูบน้ำพร้อมท่อน้ำ และยึดพื้นที่ป่าถูกบุกอีก 1 แปลง พร้อมแจ้งข้อหา ก่อสร้าง แผ้วถาง เผาป่า หรือกระทำด้วยประการใดๆอันเป็นการทำลายป่า หรือเข้ายึดถือครอบครองป่าโดยไม่ได้รับอนุญาต และตั้งโรงงานจำพวกที่ 3 โดยไม่ได้รับอนุญาตจากพนักงานเจ้าหน้าที่และประกอบกิจการโรงงานจำพวกที่ 3โดยไม่ได้รับอนุญาตจากพนักงานเจ้าหน้าที่ ก่อนจะนำตัวผู้ต้องหาส่งพนักงานสอบสวน สภ.ปาย ดำเนินคดีต่อไป ซึ่งในชั้นจับกุมผู้ต้องหายังคงให้การภาคเสธทุกข้อกล่าวหา

ซึ่งขณะเจ้าหน้าที่เข้าทำการตรวจยึด ได้มีกลุ่มคนเข้าไปลักลอบขโมยแบตเตอรี่ รถแบ็คโฮ และรถบรรทุกดิน ออก จึงทำให้เจ้าหน้าที่ไม่สามารถเคลื่อนย้าย ของกลางออกจากพื้นที่ได้เจ้าหน้าที่ได้ เจ้าหน้าที่ต้องหาแบตเตอรี่สำรองมาใส่แทน จึงจะสามารถขนย้ายของกลางทั้งหมดไปเก็บไว้ที่ เจ้าหน้าที่ป่าไม้หน่วยป้องกันรักษาป่าที่ มส.1 อำเภอปาย ได้ มนเวลาต่อมาซึ่งทำให้เสียเวลาหลายชั่วโมง ขณะที่ เจ้าหน้าที่ป่าไม้หน่วยป้องกันรักษาป่าที่ มส.1 อำเภอปาย ให้ข้อมูลว่าก่อนหน้านี้เจ้าหน้าที่

หลายหน่วยได้สนธิกำลังเข้าตรวจจับท่าทรายดังกล่าวหลายครั้งแต่นายมกรกานต์ยุทธ แต่ก็ยังมีการลักลอบทำท่าทรายอยู่ จนมาถูกจับกุมครั้งล่าสุด

ด้านพล.ต.ต.พิทักษ์ อุทัยธรรม ผู้บังคับการ บก.ปทส. เปิดเผยว่า ก่อนหน้านี้มีชาวบ้านในพื้นที่ได้ร้องเรียนว่ามีกลุ่มนายทุนลักลอบทำท่าทรายเถื่อนใน พื้นที่ อ.ปาย มานานจึงได้สั่งการให้ พ.ต.อ.ศานุวงษ์ คงคาอินทร์ ผกก.4 บก.ปทส. ตรวจสอบข้อเท็จจริง ก่อนที่จะสั่งการให้ พ.ต.ท.กันต์พงษ์ สุวรรณศรี สว.กก.4 บก.ปทส. นำกำลังเจ้าหน้าที่ตำรวจ กก.4 บก.ปทส. ชุดปฏิบัติการสืบสวนปราบปรามประจำจังหวัดแม่ฮ่องสอน,เชียงใหม่-ฮอด,ลำพูน ลงพื้นที่ตรวจสอบ ซึ่งจากการตรวจข้อมูลเชิงลึกผู้ต้องหา พบว่าเป็นอดีต ข้าราชการสังกัดหนึ่ง และเป็นนายทุน มีการลักลอบทำท่าทรายเถื่อนมานานถึง 6 ปี และมีการขอใบอนุญาตประกอบการแต่ไม่ได้รับอนุญาต จากผู้ที่เกี่ยวข้องเนื่องจากเกรงว่าจะส่งกระทบต่อระบบนิเวศน์ แต่ผู้ต้องหายังดื้อแพ่งแอบลักลอบทำท่าทรายเถื่อนอยู่

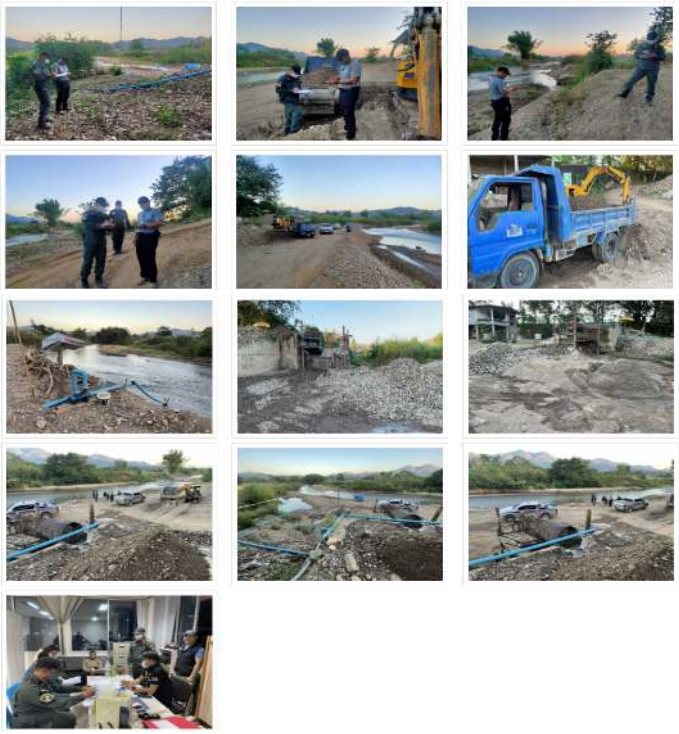

https://region3.prd.go.th/topic/news/21946

"ปารีณา" ทวงคดี "แม่ธนาธร" รุกป่า-"สิระ" เหน็บ ธนาธร เอา "ปี๊บ" คลุมหัว

ไทยรัฐออนไลน์ 9 ธ.ค. 2563 18:05 น.

บันทึก SHARE

“ปารีณา” ทวงคดี “แม่สมพรของธนาธร” รุกป่า ชี้ 2 ปี ไม่คืบหน้า ขณะ “สิระ” เหน็บ "พ่อของฟ้า" ให้เอาปี๊บคลุมหัว เพราะย้อนแย้งในสิ่งที่ไปหาเสียง ตะเพิดฟังเพลงหนักแผ่นดิน

วันที่ 9 ธ.ค.63 ที่รัฐสภา นายสิระ เจนจาคะ ส.ส.กทม. พรรคพลังประชารัฐ ในฐานะประธานกรรมาธิการ (กมธ.) กฎหมาย การยุติธรรม และสิทธิมนุษยชน รับยื่นหนังสือจาก น.ส.ปารีณา ไกรคุปต์ ส.ส.ราชบุรี พรรคพลังประชารัฐ เพื่อเรียกร้องให้ตรวจสอบความคืบหน้า คดีครอบครองที่ดินของ นางสมพร จึงรุ่งเรืองกิจ แม่ของ นายธนาธร จึงรุ่งเรืองกิจ ประธานคณะก้าวหน้า โดย น.ส.ปารีณา กล่าวว่า ตนได้ยื่นร้องเรียนไปที่อธิบดีกรมป่าไม้ตั้งแต่เดือนกุมภาพันธ์ 2562 จนถึงตอนนี้เป็นเวลาเกือบ 2 ปีแล้ว เรื่องก็ยังคงเงียบอยู่ โดยเป็นเรื่องของการติดตามใน 5 ประเด็น คือ 1.การออกเอกสารสิทธิ์ โฉนด นส.3 ในที่ป่าไม้ถาวรและป่าสงวนแห่งชาติ 2.การตัดไม้ในที่ที่มีเอกสารสิทธิ์ที่ออกในที่ป่าสงวนแห่งชาติและป่าไม้ถาวร โดยเจ้าหน้าที่อ้างว่า ไม่ผิดทั้งที่ยังไม่มีการตรวจสอบชัดเจน 3.การครอบครอง นส.2 โดยผิดกฎหมาย 4.ครอบครอง ภบท.5 แต่ป่าไม้จังหวัดราชบุรี แก้ไขทำบันทึกใหม่ ว่า นางสมพรไม่มีพื้นที่ ภบท.5 และ 5.นางสมพร ครอบครองที่ดินกว่า 3 พันไร่ ชาวบ้านทวงถามยังไม่ได้คืน ส่วนที่คืนให้ป่าไม้ 500 ไร่ ก็ยังไม่ถูกดำเนินคดี ทุกวันนี้สังคมเห็นแล้วว่าครอบครัวนี้มีความน่าสงสัยเยอะในพฤติกรรมต่างๆ ไม่ว่าจะเป็น น้อง แม่ หรือคุณธนาธรเอง ซึ่งตอนนี้ก็ดูจะเข้าใกล้คุกขึ้นทุกที ขอฝากให้เจ้าหน้าที่ดำเนินการตามกฎหมายอย่างเคร่งครัดโดยไม่เลือกปฏิบัติ เพราะสังคมขณะนี้กำลังตั้งคำถามกรณีเศรษฐีโดนดำเนินคดีมักจะมีอภิสิทธิ์เหนือคนอื่น

ขณะที่ นายสิระ กล่าวว่า จะนำเรื่องนี้เข้าที่ประชุม กมธ.ในวันนี้ว่าจะสามารถนำเรื่องมาพิจารณาได้เมื่อไร เป็นคำถามว่า นี่คือปัญหาความเหลื่อมล้ำในกระบวนการยุติธรรมจริงหรือไม่ กรณีของคุณปารีณาเข้าสู่กระบวนการยุติธรรมถึงขั้นฟ้องร้อง แต่ของแม่ธนาธรเกิดขึ้นก่อน ตรวจสอบก่อน เรื่องยังไม่ถึงไหน เป็นการละเว้นในการปฏิบัติหน้าที่โดยมิชอบหรือไม่ ทั้งที่ความผิดไม่ต่างกันสังคมต้องให้ความเป็นธรรมในเรื่องนี้ ตนไม่ได้ออกรับแทน และไม่เกี่ยวข้องกับประเด็นการเมือง แต่การยึดที่ป่าพอนำมาคืนแล้วจะถือว่าไม่มีความผิดได้หรือ ฝากถึงคุณวีระ สมความคิด ว่า ได้ตรวจสอบที่ของนางสมพรบ้างหรือยัง

“วันนี้เราเอาปี๊บมา เพราะรู้สึกว่าทุกครั้งที่คุณธนาธรไปหาเสียงจะพูดเสมอว่าต้องโปร่งใส ไม่ทุจริต ลดความเหลื่อมล้ำ แต่สิ่งที่น้องชาย แม่ ตัวเองทำนั้นย้อนแย้งหรือไม่ เป็นผมคงเอาปี๊บคลุมหัว เพราะอายในสิ่งที่ตัวเองพูด จึงขอฝากปี๊บไปให้คุณธนาธรด้วย และฝากไปฟังเพลงหนักแผ่นดินด้วยว่าเนื้อหาเป็นอย่างไร” นายสิระ กล่าว.

เดลินิวส์ อ่านความจริง อ่านเดลินิวส์
อาทิตย์ที่ 13 ธันวาคม 2563

"ปารีณา" ทวงถามคดีรุกป่า"แม่ธนาธร" หลัง 2 ปีไม่คืบ

"ปารีณา" ทวงถามคดีรุกป่า"แม่ธนาธร" หลัง 2 ปีไม่คืบ ด้าน"สิระ"อายแทน ขนปึ๊บให้"ธนาธร"คลุมหัว ไล่ไปฟังเพลงหนักแผ่นดิน

พุธที่ 9 ธันวาคม 2563 เวลา 12.33 น.

เมื่อวันที่ 9 ธ.ค. ที่รัฐสภา นายสิระ เจนจาคะ ส.ส.กทม. พรรคพลังประชารัฐ ในฐานะประธานคณะกรรมาธิการ (กมธ.) กฎหมาย การยุติธรรมและสิทธิมนุษยชน สภาผู้แทนราษฎร รับยื่นหนังสือจาก น.ส.ปารีณา ไกรคุปต์ ส.ส.ราชบุรี พรรคพลังประชารัฐ เพื่อเรียกร้องให้ตรวจสอบความคืบหน้าคดีครอบครองที่ดินของนางสมพร จึงรุ่งเรืองกิจ แม่ของนายธนาธร จึงรุ่งเรืองกิจ ประธานคณะก้าวหน้า

โดย น.ส.ปารีณา กล่าวว่า ตนได้ยื่นร้องเรียนไปที่อธิบดีกรมป่าไม้ตั้งแต่เดือน ก.พ.2562 จนถึงตอนนี้เป็นเวลาเกือบ 2 ปีแล้ว เรื่องก็ยังคงเงียบอยู่ โดยเป็นเรื่องของการติดตามใน 5 ประเด็น คือ 1.การออกเอกสารสิทธิ โฉนด นส.3 ในที่ป่าไม้ถาวรและป่าสงวนแห่งชาติ 2.การตัดไม้ในที่ที่มีเอกสารสิทธิที่ออกในที่ป่าสงวนแห่งชาติและป่าไม้ถาวร โดยเจ้าหน้าที่อ้างว่าไม่ผิดทั้งที่ยังไม่มีการตรวจสอบชัดเจน 3.การครอบครอง นส.2 โดยผิดกฎหมาย 4.ครอบครอง ภบท.5 แต่ป่าไม้จังหวัดราชบุรีแก้ไขทำบันทึกใหม่ ว่า นางสมพรไม่มีพื้นที่ ภบท.5 และ 5.นางสมพรครอบครองที่ดินกว่า 3 พันไร่ ชาวบ้านทวงถามยังไม่ได้คืน ส่วนที่คืนให้ป่าไม้ 500 ไร่ ก็ยังไม่ถูกดำเนินคดี

น.ส.ปารีณา กล่าวต่อว่า ทุกวันนี้สังคมเห็นแล้วว่าครอบครัวนี้มีความน่าสงสัยเยอะในพฤติกรรมต่างๆ ไม่ว่าจะเป็นน้อง แม่ หรือคุณธนาธรเอง ซึ่งตอนนี้ก็ดูจะเข้าใกล้คุกขึ้นทุกที ขอฝากให้เจ้าหน้าที่ดำเนินการตามกฎหมายอย่างเคร่งครัดโดยไม่เลือกปฏิบัติ เพราะสังคมขณะนี้กำลังตั้งคำถามกรณีเศรษฐีโดนดำเนินคดีมักจะมีอภิสิทธิ์เหนือคนอื่น

ด้านนายสิระ กล่าวว่า จะนำเรื่องดังกล่าวเข้าที่ประชุม กมธ.ในวันนี้ว่าจะสามารถนำเรื่องมาพิจารณาได้เมื่อไหร่ เป็นคำถามว่า นี่คือปัญหาความเหลื่อมล้ำในกระบวนการยุติธรรมจริงหรือไม่ กรณีของ น.ส.ปารีณาเข้าสู่กระบวนการยุติธรรมถึงขั้นฟ้องร้อง แต่กรณีของแม่นายธนาธรเกิดขึ้นก่อน ตรวจสอบก่อน เรื่องยังไม่ถึงไหน เป็นการละเว้นในการปฏิบัติหน้าที่โดยมิชอบหรือไม่ ทั้งที่ความผิดไม่ต่างกันสังคมต้องให้ความเป็นธรรมในเรื่องนี้ ตนไม่ได้ออกรับแทน และไม่เกี่ยวข้องกับประเด็นการเมือง แต่การยึดที่ป่าพอนำมาคืนแล้วจะถือว่าไม่มีความผิดได้หรือ ฝากถึงคุณวีระ สมความคิด ว่าได้ตรวจสอบที่ของนางสมพรบ้างหรือยัง

"วันนี้เราเอาปึ๊บมา เพราะรู้สึกว่าทุกครั้งที่คุณธนาธรไปหาเสียงจะพูดเสมอว่าต้องโปร่งใส ไม่ทุจริต ลดความเหลื่อมล้ำ แต่สิ่งที่น้องชาย แม่ ตัวเองทำนั้นย้อนแย้งหรือไม่ เป็นผมคงเอาปึ๊บคลุมหัว เพราะอายในสิ่งที่ตัวเองพูด จึงขอฝากปึ๊บไปให้คุณธนาธรด้วย และฝากไปฟังเพลงหนักแผ่นดินด้วยว่าเนื้อหาเป็นอย่างไร" นายสิระ กล่าว

เดือดทะลุเล้าไก่! "ปารีณา" โร่ทวงถามคดี "แม่ธนาธร รุกป่า" หอนปี๊บมาให้

9 ธ.ค. 2563 - 11:57 น.

"ปารีณา" ทวงถาม คดีรุกป่า "แม่ธนาธร" หลัง 2 ปีไม่คืบ ซัดถึงครอบครัว มีแต่พฤติกรรมน่าสงสัย ด้าน "สิระ" อายแทน ขนปี๊บให้ คลุมหัว-ไล่ไปฟังเพลงหนักแผ่นดิน

เมื่อเวลา 10.10 น. วันที่ 9 ธ.ค. ที่รัฐสภา นายสิระ เจนจาคะ ส.ส.กทม. พรรคพลังประชารัฐ ในฐานะประธานกรรมาธิการ (กมธ.) กฎหมาย การยุติธรรมและสิทธิมนุษยชน รับยื่นหนังสือจาก น.ส.ปารีณา ไกรคุปต์ ส.ส.ราชบุรี พรรคพลังประชารัฐ เพื่อเรียกร้องให้ตรวจสอบความคืบหน้าคดีครอบครองที่ดินของนางสมพร จึงรุ่งเรืองกิจ แม่ของ นายธนาธร จึงรุ่งเรืองกิจ ประธานคณะก้าวหน้า

โดย น.ส.ปารีณา กล่าวว่า ตนได้ยื่นร้องเรียนไปที่อธิบดีกรมป่าไม้ตั้งแต่เดือนกุมภาพันธ์ 2562 จนถึงตอนนี้เป็นเวลาเกือบ 2 ปีแล้ว เรื่องก็ยังคงเงียบอยู่ โดยเป็นเรื่องของการติดตามใน 5 ประเด็น คือ

1.การออกเอกสารสิทธิ์ โฉนด นส.3 ในที่ป่าไม้ถาวรและป่าสงวนแห่งชาติ

2.การตัดไม้ในที่ที่มีเอกสารสิทธิ์ที่ออกในที่ป่าสงวนแห่งชาติและป่าไม้ถาวร โดยเจ้าหน้าที่อ้างว่าไม่ผิดทั้งที่ยังไม่มีการตรวจสอบชัดเจน

3.การครอบครอง นส.2 โดยผิดกฎหมาย

4.ครอบครอง ภบท.5 แต่ป่าไม้จังหวัดราชบุรีแก้ไขทำบันทึกใหม่ ว่า นางสมพรไม่มีพื้นที่ ภบท.5 และ

5.นางสมพรครอบครองที่ดินกว่า 3 พันไร่ ชาวบ้านทวงถามยังไม่ได้คืน ส่วนที่คืนให้ป่าไม้ 500 ไร่ก็ยังไม่ถูกดำเนินคดี

น.ส.ปารีณา กล่าวต่อว่า ทุกวันนี้สังคมเห็นแล้วว่าครอบครัวนี้มีความน่าสงสัยเยอะในพฤติกรรมต่างๆ ไม่ว่าจะเป็นน้อง แม่ หรือคุณธนาธรเอง ซึ่งตอนนี้ก็ดูจะเข้าใกล้คุกขึ้นทุกที ขอฝากให้เจ้าหน้าที่ดำเนินการตามกฎหมายอย่างเคร่งครัดโดยไม่เลือกปฏิบัติ เพราะสังคมขณะนี้กำลังตั้งคำถามกรณีเศรษฐีโดนดำเนินคดีมักจะมีอภิสิทธิ์เหนือคนอื่น

ด้าน นายสิระ กล่าวว่า จะนำเรื่องดังกล่าวเข้า ที่ประชุม กมธ. ในวันนี้ว่าจะสามารถนำเรื่องมาพิจารณาได้เมื่อไหร่ เป็นคำถามว่านี่คือปัญหาความเหลื่อมล้ำในกระบวนการยุติธรรมจริงหรือไม่ กรณีของคุณปารีณาเข้าสู่กระบวนการยุติธรรมถึงขั้นฟ้องร้อง แต่ของแม่ธนาธรเกิดขึ้นก่อน ตรวจสอบก่อน เรื่องยังไม่ถึงไหน

เป็นการละเว้นในการปฏบัติหน้าที่โดยมิชอบหรือไม่ ทั้งที่ความผิดไม่ต่างกัน สังคมต้องให้ความเป็นธรรมในเรื่องนี้ ตนไม่ได้ออกรับแทน และไม่เกี่ยวข้องกับประเด็นการเมือง แต่การยึดที่ป่าพอนำมาคืนแล้วจะถือว่าไม่มีความผิดได้หรือ ฝากถึงคุณวีระ สมความคิด ว่าได้ตรวจสอบที่ของนางสมพรบ้างหรือยัง

“วันนี้เราเอาปี๊บมา เพราะรู้สึกว่าทุกครั้งที่คุณธนาธรไปหาเสียงจะพูดเสมอว่าต้องโปร่งใส ไม่ทุจริต ลดความเหลื่อมล้ำ แต่สิ่งที่น้องชาย แม่ ตัวเองทำนั้นย้อนแย้งหรือไม่ เป็นผมคงเอาปี๊บคลุมหัว เพราะอายในสิ่งที่ตัวเองพูด จึงขอฝากปี๊บไปให้คุณธนาธรด้วย และฝากไปฟังเพลงหนักแผ่นดินด้วยว่าเนื้อหาเป็นอย่างไร” นายสิระ กล่าว

สยามรัฐ

"ปารีณา" ทวงถามคดีรุกป่า "แม่ธนาธร" 2 ปีไม่คืบ "สิระ" ขนปี๊บให้ "ธนาธร" คลุมหัว

ทวีต Share

สยามรัฐออนไลน์ 9 ธันวาคม 2563 11:52 น. การเมือง

"ปารีณา" ทวงถามคดีรุกป่า "แม่ธนาธร" หลัง 2 ปีไม่คืบ ซัดตระกูลนี้มีแต่พฤติกรรมน่าสงสัย ด้าน "สิระ" อายแทน ขนปี๊บให้ "ธนาธร" คลุมหัวไล่ไปฟังเพลงหนักแผ่นดิน

เมื่อวันที่ 9 ธ.ค. ที่รัฐสภา นายสิระ เจนจาคะ ส.ส.กทม. พรรคพลังประชารัฐ ในฐานะประธานกรรมาธิการ (กมธ.) กฎหมาย การยุติธรรมและสิทธิมนุษยชน รับยื่นหนังสือจากน.ส.ปารีณา ไกรตุปต์ ส.ส.ราชบุรี พรรคพลังประชารัฐ เพื่อเรียกร้องให้ตรวจสอบความคืบหน้าคดีครอบครองที่ดินของนางสมพร จึงรุ่งเรืองกิจ แม่ของนายธนาธร จึงรุ่งเรืองกิจ ประธานคณะก้าวหน้า โดยน.ส.ปารีณา กล่าวว่า ตนได้ยื่นร้องเรียนไปที่อธิบดีกรมป่าไม้ตั้งแต่เดือนกุมภาพันธ์ 2562 จนถึงตอนนี้เป็นเวลาเกือบ 2 ปีแล้ว เรื่องก็ยังคงเงียบอยู่ โดยเป็นเรื่องของการติดตามใน 5 ประเด็น คือ 1.การออกเอกสารสิทธิ์ โฉนด นส.3 ในที่ป่าไม้ถาวรและป่าสงวนแห่งชาติ 2.การตัดไม้ในที่ที่มีเอกสารสิทธิ์ที่ออกในที่ป่าสงวนแห่งชาติและป่าไม้ถาวร โดยเจ้าหน้าที่อ้างว่าไม่ผิดทั้งที่ยังไม่มีการตรวจสอบชัดเจน 3.การครอบครอง นส.2 โดยผิดกฎหมาย 4.ครอบครอง ภบท.5 แต่ป่าไม้จังหวัดราชบุรีแก้ไขทำบันทึกใหม่ ว่า นางสมพรไม่มีพื้นที่ ภบท.5 และ5.นางสมพรครอบครองที่ดินกว่า 3 พันไร่ ชาวบ้านทวงถามยังไม่ได้คืน ส่วนที่คืนให้ป่าไม้ 500 ไร่ก็ยังไม่ถูกดำเนินคดี

น.ส.ปารีณา กล่าวต่อว่า ทุกวันนี้สังคมเห็นแล้วว่าครอบครัวนี้มีความน่าสงสัยเยอะในพฤติกรรมต่างๆ ไม่ว่าจะเป็นน้อง แม่ หรือคุณธนาธรเอง ซึ่งตอนนี้ก็ดูจะเข้าใกล้คุกขึ้นทุกที ขอฝากให้เจ้าหน้าที่ดำเนินการตามกฎหมายอย่างเคร่งครัดโดยไม่เลือกปฏิบัติ เพราะสังคมขณะนี้กำลังตั้งคำถามกรณีเศรษฐีโดนดำเนินคดีมักจะมีอภิสิทธิ์เหนือคนอื่น

ด้านนายสิระ กล่าวว่า จะนำเรื่องดังกล่าวเข้าที่ประชุมกมธ.ในวันนี้ว่าจะสามารถนำเรื่องมาพิจารณาได้เมื่อไหร่ เป็นคำถามว่านี่คือปัญหาความเหลื่อมล้ำในกระบวนการยุติธรรมจริงหรือไม่ กรณีของคุณปารีณา เข้าสู่กระบวนการยุติธรรมถึงขั้นฟ้องร้อง แต่ของแม่ธนาธรเกิดขึ้นก่อน ตรวจสอบก่อน เรื่องยังไม่ถึงไหน เป็นการละเว้นในการปฏบัติหน้าที่โดยมิชอบหรือไม่ ทั้งที่ความผิดไม่ต่างกันสังคมต้องให้ความเป็นธรรมในเรื่องนี้ ตนไม่ได้ออกรับแทน และไม่เกี่ยวข้องกับประเด็นการเมือง แต่การยึดที่ป่าพอนำมาคืนแล้วจะถือว่าไม่มีความผิดได้หรือ ฝากถึงคุณวีระ สมความคิด ว่าได้ตรวจสอบที่ของนางสมพรบ้างหรือยัง

“วันนี้เราเอาปี๊บมา เพราะรู้สึกว่าทุกครั้งที่คุณธนาธรไปหาเสียงจะพูดเสมอว่าต้องโปร่งใส ไม่ทุจริต ลดความเหลื่อมล้ำ แต่สิ่งที่น้องชาย แม่ ตัวเองทำนั้นย้อนแย้งหรือไม่ เป็นผมคงเอาปี๊บคลุมหัว เพราะอายในสิ่งที่ตัวเองพูด จึงขอฝากปี๊บไปให้คุณธนาธรด้วย และฝากไปฟังเพลงหนักแผ่นดินด้วยว่าเนื้อหาเป็นอย่างไร” นายสิระ กล่าว