# สรุปข่าวประจำในวันที่ ๒๕ พ.ย. ๖๓

**<u>ข่าวส่งห้องอธิบดี รองอธิบดีกรมป่าไม้ และหน่วยงานที่เกี่ยวข้อง</u>**

**<u>สื่อสิ่งพิมพ์</u>**

- ยื่นศาลปมอุทยานฯทับลานทับที่ชาวบ้าน (มติชน ๒๕ พ.ย. ๖๓ หน้า ๓)
- ปตท.ตั้งบริษัทยา-ขายปี'๖๕ (มติชน ๒๕ พ.ย. ๖๓ หน้า ๖)
- ครม.เคาะ ๓ แผน แก้ฝุ่นแห้โต้ลมหลาวภูกระดึง (มติชน ๒๕ พ.ย. ๖๓ หน้า ๑,๕)
- นวัตกรรม ม.มหิดล ครั้งแรกในเอเชีย (สยามรัฐ ๒๕ พ.ย. ๖๓ หน้า ๑,๙)

มติชน
Matichon
Circulation: 950,000
Ad Rate: 1,100
Section: First Section/คอลัมน์
วันที่: พุธ 25 พฤศจิกายน 2563
ปีที่: 43 ฉบับที่: 15599 หน้า: 3(ขวา)
Col.Inch: 21.92 Ad Value: 24,112 PRValue (x3): 72,336 คลิป: ขาว-ดำ
หัวข้อข่าว: ยื่นศาลปมอุทยานฯทับลานทับที่ชาวบ้าน

# ยื่นศาลปมอุทยานฯทับลานทับที่ชาวบ้าน

เมื่อวันที่ 24 พฤศจิกายน ที่สำนักงานผู้ตรวจการแผ่นดิน พ.ต.ท.กีรป กฤตธีรานนท์ เลขาธิการสำนักงานผู้ตรวจการแผ่นดิน เปิดเผยว่า ผู้ตรวจได้พิจารณากรณีมีผู้ยื่นเรื่องร้องเรียนขอให้ยื่นคำร้องพร้อมความเห็นต่อศาลรัฐธรรมนูญ กรณีกรมป่าไม้ กรมอุทยานแห่งชาติ สัตว์ป่าและพันธุ์พืช กระทรวงทรัพยากรธรรมชาติและสิ่งแวดล้อม (ทส.) สำนักงานการปฏิรูปที่ดินเพื่อเกษตรกรรม (ส.ป.ก.) กระทรวงเกษตรและสหกรณ์ ประกาศกำหนดเขตอุทยานแห่งชาติทับลานทับซ้อนกับที่อยู่อาศัยและทำกินของประชาชนในพื้นที่รอบเขตอุทยาน และกระทำการอันเป็นการละเมิดต่อสิทธิและเสรีภาพของผู้ร้องเรียนและประชาชนตามที่รัฐธรรมนูญให้การรับรองและคุ้มครองไว้ การกระทำนั้น ขัดหรือแย้งต่อรัฐธรรมนูญ มาตรา 25 มาตรา 27 มาตรา 37 มาตรา 38 มาตรา 40 และมาตรา 43 (2) หรือไม่

พ.ต.ท.กีรปกล่าวว่า หลังผู้ตรวจการแผ่นดินลงพื้นที่แสวงหาข้อเท็จจริงและรับฟังปัญหาของผู้ได้รับผลกระทบ พบว่าที่อยู่อาศัยและทำกินบริเวณรอบๆ แนวเขตอุทยานแห่งชาติทับลาน เป็นพื้นที่ทับซ้อนและพิพาทกับอุทยานแห่งชาติทับลาน ซึ่งที่ผ่านมาหน่วยงานภาครัฐข้างต้นอาศัยความไม่ชัดเจนของแนวเขตอุทยานแห่งชาติทับลาน ทำการละเมิดต่อสิทธิและเสรีภาพของผู้ร้องเรียน รวมถึงประชาชนที่อยู่อาศัยและทำกินในพื้นที่ทับซ้อนมาโดยตลอด โดยอ้างว่าพื้นที่อยู่อาศัยและที่ทำกินดังกล่าวเป็นพื้นที่ของอุทยานแห่งชาติทับลาน จึงหยิบยกกฎหมายอุทยานขึ้นมากล่าวอ้างเพื่อสกัดกั้นการใช้สอยพื้นที่ดังกล่าวในรูปแบบต่างๆ

"รวมถึงจับกุมประชาชนที่ฝ่าฝืนข้อห้ามดังกล่าว ทั้งที่กลุ่มประชาชนได้อยู่อาศัยและทำกินในพื้นที่ดังกล่าวมาแต่เดิมตั้งแต่ปี 2457 ก่อนที่จะมีการประกาศเป็นเขตอุทยานแห่งชาติทับลานในปี 2524 อย่างไรก็ตาม แม้ว่าผู้ร้องเรียนและประชาชนในพื้นที่ดังกล่าวจะมีหนังสือรับรองการทำประโยชน์ในที่ดิน ส.ค.1, น.ส.3, น.ส.3ก. และโฉนดที่ดิน (น.ส.4จ.) ก่อนจะมีการประกาศเป็นอุทยานแห่งชาติทับลานในปี 2524 ก็ไม่สามารถนำเอกสารสิทธิดังกล่าวไปทำนิติกรรมใดๆ ได้ เนื่องจากหน่วยงานที่เกี่ยวข้องไม่รับจดทะเบียนทางนิติกรรมให้" พ.ต.ท.กีรปกล่าว


iQNewsClip www.iqnewsclip.com
InfoQuest Limited | 888/178 Ploenchit Rd., 17 th FL. Mahatun Plaza Bldg., Lumpini, Patumwan, Bangkok 10330
02-253-5000, 02-651-4700 02-253-5001, 02-651-4701 help@iqnewsclip.com

มติชน กรอบบ่าย
Matichon (Mid-Day)
Circulation: 950,000
Ad Rate: 1,100

Section: First Section/เศรษฐกิจ
วันที่: พุธ 25 พฤศจิกายน 2563
ปีที่: 43 ฉบับที่: 15599 หน้า: 6(กลาง)
Col.Inch: 30.97 Ad Value: 34,067 PRValue (x3): 102,201 คลิป: ขาว-ดำ
หัวข้อข่าว: ปตท.ตั้งบริษัทยา-ขายปี'65

# ปตท.ตั้งบริษัทยา-ขายปี'65

## ●ชื่อ'อินโนบิก เอเชีย'ทุน2พันล้าน
## ●ไออาร์พีซีเปิดสวนโซลาร์ลอยน้ำ

นายบุรณิน รัตนสมบัติ รองกรรมการผู้จัดการใหญ่บริหารกลยุทธ์กลุ่มธุรกิจปิโตรเลียมขั้นปลาย บริษัท ปตท. จำกัด (มหาชน) เปิดเผยว่า ที่ประชุมคณะกรรมการ ปตท. มีมติอนุมัติจัดตั้งบริษัท อินโนบิก เอเชีย หรือ Innobic (ASIA) ทุนจดทะเบียน 2,000 ล้านบาท ขณะนี้อยู่ระหว่างหารือในรายละเอียดต่างๆ คาดจะมีความชัดเจนในปี 2564 เบื้องต้นจะคัดเลือกบุคลากรผู้เชี่ยวชาญเฉพาะทางด้านเวชภัณฑ์ และพนักงานส่วนหนึ่งจาก ปตท. รวมประมาณ 15-20 คน พร้อมคัดเลือกบอร์ดของบริษัทจากผู้ทรงคุณวุฒิ เพื่อกำหนดทิศทางการดำเนินนโยบายของบริษัทภายในครึ่งหลังของปี 2564 ตั้งเป้าหมายวิจัยพัฒนาและผลิตเพื่อจำหน่ายเชิงพาณิชย์ได้ในปี 2565 อาทิ ยา หน้ากากอนามัย ถุงมือยาง อาหารเพื่อสุขภาพ

"ระยะแรกปีที่ 1-5 จะร่วมมือกับพันธมิตรจากต่างประเทศ หรืออาจซื้อกิจการเพื่อลงทุนด้านการวิจัยและพัฒนาด้านเวชภัณฑ์มากขึ้น เพื่อยกระดับให้ ปตท.เป็นผู้นำอุตสาหกรรมยาและเวชภัณฑ์ในภูมิภาคอาเซียนภายในปี 2573 ซึ่งข้อมูลในปี 2561 พบว่าไทยมีมูลค่าตลาดยาอยู่อันดับ 3 ของอาเซียน รองจากเวียดนามอันดับ 2 และอินโดนีเซียอันดับ 1" นายบุรณินกล่าว

นายบูรณินกล่าวว่า นอกจากนี้ ปตท. อยู่ระหว่างศึกษาความเป็นไปได้ในการสร้างโรงงานผลิตยารักษาโรคมะเร็งขั้นละเอียดร่วมกับองค์การเภสัชกรรม (อภ.) แห่งแรกของประเทศไทย ตั้งอยู่ในพื้นที่นิคมอุตสาหกรรมวนารมย์ของ ปตท. หรือ PTT WEcoZi อ.บ้านฉาง จ.ระยอง คาดว่าใช้เวลาประมาณ 14 เดือนแล้วเสร็จ เพื่อสรุปผลการศึกษาและแนวทางขับเคลื่อนต่อไป มีแผนก่อสร้างในปี 2565 เพื่อให้ทำการวิจัยพัฒนาและผลิตยารักษาโรคมะเร็งเพื่อจำหน่ายเชิงพาณิชย์ได้ในปี 2570

ด้าน นายชาญศิลป์ ตรีนุชกร ประธานกรรมการ บริษัท ไออาร์พีซี จำกัด (มหาชน) กล่าวว่า ไออาร์พีซีได้เปิดตัวสวนโซลาร์ลอยน้ำ บนพื้นที่ 200 ไร่ จ.ระยอง กำลังผลิตไฟฟ้า 12.5 เมกะวัตต์ เสริมความมั่นคงพลังงานในเขตอุตสาหกรรมไออาร์พีซี เป็นโครงการนี้ใหญ่สุดในอาเซียน โดยทุ่นลอยน้ำเป็นนวัตกรรมเม็ดพลาสติก HDPE หรือโพลิเอทิลีน ความหนาแน่นสูง เกรดพิเศษสีเทา แบรนด์ "POLIMAXX" มีคุณสมบัติช่วยลดอุณหภูมิใต้แผงโซลาร์เซลล์ได้ถึง 5-8 องศา ส่งผลให้ระบบผลิตกระแสไฟฟ้ามีประสิทธิภาพสูง ทนทานต่อแสงยูวีและทนต่อแรงกระแทก อายุการใช้งาน 25 ปี ซึ่งปลอดภัยต่อระบบนิเวศใต้น้ำ ผ่านการทดสอบ Food Grade ขององค์การอาหารและยาสหรัฐอเมริกา ขณะเดียวกันเป็นมิตรต่อสิ่งแวดล้อมสามารถนำกลับมารีไซเคิลได้ ช่วยลดปริมาณการปล่อยก๊าซเรือนกระจกลงได้ถึง 10,510 ตัน หรือเทียบเท่าการปลูกป่าประมาณ 10,000 ต้น


iQNewsClip www.iqnewsclip.com
InfoQuest Limited | 888/178 Ploenchit Rd., 17 th FL. Mahatun Plaza Bldg., Lumpini, Patumwan, Bangkok 10330
02-253-5000, 02-651-4700 02-253-5001, 02-651-4701 help@iqnewsclip.com

มติชน กรอบบ่าย
Matichon (Mid-Day)
Circulation: 950,000
Ad Rate: 1,100

Section: First Section/เศรษฐกิจ
วันที่: พุธ 25 พฤศจิกายน 2563
ปีที่: 43 ฉบับที่: 15599 หน้า: 6(กลาง)
Col.Inch: 30.97 Ad Value: 34,067 PRValue (x3): 102,201 คลิป: ขาว-ดำ
หัวข้อข่าว: ปตท.ตั้งบริษัทยา-ขายปี'65

# ปตท.ตั้งบริษัทยา-ขายปี'65

## ●ชื่อ'อินโนบิก เอเชีย'ทุน2พันล้าน
## ●ไออาร์พีซีเปิดสวนโซลาร์ลอยน้ำ

นายบุรณิน รัตนสมบัติ รองกรรมการผู้จัดการใหญ่บริหารกลยุทธ์กลุ่มธุรกิจปิโตรเลียมขั้นปลาย บริษัท ปตท. จำกัด (มหาชน) เปิดเผยว่า ที่ประชุมคณะกรรมการ ปตท. มีมติอนุมัติจัดตั้งบริษัท อินโนบิก เอเชีย หรือ Innobic (ASIA) ทุนจดทะเบียน 2,000 ล้านบาท ขณะนี้อยู่ระหว่างหารือในรายละเอียดต่างๆ คาดจะมีความชัดเจนในปี 2564 เบื้องต้นจะคัดเลือกบุคลากรผู้เชี่ยวชาญเฉพาะทางด้านเวชภัณฑ์ และพนักงานส่วนหนึ่งจาก ปตท. รวมประมาณ 15-20 คน พร้อมคัดเลือกบอร์ดของบริษัทจากผู้ทรงคุณวุฒิ เพื่อกำหนดทิศทางการดำเนินนโยบายของบริษัทภายในครึ่งหลังของปี 2564 ตั้งเป้าหมายวิจัยพัฒนาและผลิตเพื่อจำหน่ายเชิงพาณิชย์ได้ในปี 2565 อาทิ ยา หน้ากากอนามัย ถุงมือยาง อาหารเพื่อสุขภาพ

"ระยะแรกปีที่ 1-5 จะร่วมมือกับพันธมิตรจากต่างประเทศ หรืออาจซื้อกิจการเพื่อลงทุนด้านการวิจัยและพัฒนาด้านเวชภัณฑ์มากขึ้น เพื่อยกระดับให้ ปตท.เป็นผู้นำอุตสาหกรรมยาและเวชภัณฑ์ในภูมิภาคอาเซียนภายในปี 2573 ซึ่งข้อมูลในปี 2561 พบว่าไทยมีมูลค่าตลาดยาอยู่อันดับ 3 ของอาเซียน รองจากเวียดนามอันดับ 2 และอินโดนีเซียอันดับ 1" นายบุรณินกล่าว

นายบูรณินกล่าวว่า นอกจากนี้ ปตท. อยู่ระหว่างศึกษาความเป็นไปได้ในการสร้างโรงงานผลิตยารักษาโรคมะเร็งขั้นละเอียดร่วมกับองค์การเภสัชกรรม (อภ.) แห่งแรกของประเทศไทย ตั้งอยู่ในพื้นที่นิคมอุตสาหกรรมวนารมย์ของ ปตท. หรือ PTT WEcoZi อ.บ้านฉาง จ.ระยอง คาดว่าใช้เวลาประมาณ 14 เดือนแล้วเสร็จ เพื่อสรุปผลการศึกษาและแนวทางขับเคลื่อนต่อไป มีแผนก่อสร้างในปี 2565 เพื่อให้ทำการวิจัยพัฒนาและผลิตยารักษาโรคมะเร็งเพื่อจำหน่ายเชิงพาณิชย์ได้ในปี 2570

ด้าน นายชาญศิลป์ ตรีนุชกร ประธานกรรมการ บริษัท ไออาร์พีซี จำกัด (มหาชน) กล่าวว่า ไออาร์พีซีได้เปิดตัวสวนโซลาร์ลอยน้ำ บนพื้นที่ 200 ไร่ จ.ระยอง กำลังผลิตไฟฟ้า 12.5 เมกะวัตต์ เสริมความมั่นคงพลังงานในเขตอุตสาหกรรมไออาร์พีซี เป็นโครงการนี้ใหญ่สุดในอาเซียน โดยทุ่นลอยน้ำเป็นนวัตกรรมเม็ดพลาสติก HDPE หรือโพลิเอทิลีน ความหนาแน่นสูง เกรดพิเศษสีเทา แบรนด์ "POLIMAXX" มีคุณสมบัติช่วยลดอุณหภูมิใต้แผงโซลาร์เซลล์ได้ถึง 5-8 องศา ส่งผลให้ระบบผลิตกระแสไฟฟ้ามีประสิทธิภาพสูง ทนทานต่อแสงยูวีและทนต่อแรงกระแทก อายุการใช้งาน 25 ปี ซึ่งปลอดภัยต่อระบบนิเวศใต้น้ำ ผ่านการทดสอบ Food Grade ขององค์การอาหารและยาสหรัฐอเมริกา ขณะเดียวกันเป็นมิตรต่อสิ่งแวดล้อมสามารถนำกลับมารีไซเคิลได้ ช่วยลดปริมาณการปล่อยก๊าซเรือนกระจกลงได้ถึง 10,510 ตัน หรือเทียบเท่าการปลูกป่าประมาณ 10,000 ต้น


iQNewsClip www.iqnewsclip.com
InfoQuest Limited | 888/178 Ploenchit Rd., 17 th FL. Mahatun Plaza Bldg., Lumpini, Patumwan, Bangkok 10330
02-253-5000, 02-651-4700 02-253-5001, 02-651-4701 help@iqnewsclip.com

มติชน กรอบบ่าย
Matichon (Mid-Day)
Circulation: 950,000
Ad Rate: 1,100

Section: First Section/เศรษฐกิจ
วันที่: พุธ 25 พฤศจิกายน 2563
ปีที่: 43 ฉบับที่: 15599 หน้า: 6(กลาง)
Col.Inch: 30.97 Ad Value: 34,067 PRValue (x3): 102,201 คลิป: ขาว-ดำ
หัวข้อข่าว: ปตท.ตั้งบริษัทยา-ขายปี'65

# ปตท.ตั้งบริษัทยา-ขายปี'65

## ●ชื่อ'อินโนบิก เอเชีย'ทุน2พันล้าน
## ●ไออาร์พีซีเปิดสวนโซลาร์ลอยน้ำ

นายบุรณิน รัตนสมบัติ รองกรรมการผู้จัดการใหญ่บริหารกลยุทธ์กลุ่มธุรกิจปิโตรเลียมขั้นปลาย บริษัท ปตท. จำกัด (มหาชน) เปิดเผยว่า ที่ประชุมคณะกรรมการ ปตท. มีมติอนุมัติจัดตั้งบริษัท อินโนบิก เอเชีย หรือ Innobic (ASIA) ทุนจดทะเบียน 2,000 ล้านบาท ขณะนี้อยู่ระหว่างหารือในรายละเอียดต่างๆ คาดจะมีความชัดเจนในปี 2564 เบื้องต้นจะคัดเลือกบุคลากรผู้เชี่ยวชาญเฉพาะทางด้านเวชภัณฑ์ และพนักงานส่วนหนึ่งจาก ปตท. รวมประมาณ 15-20 คน พร้อมคัดเลือกบอร์ดของบริษัทจากผู้ทรงคุณวุฒิ เพื่อกำหนดทิศทางการดำเนินนโยบายของบริษัทภายในครึ่งหลังของปี 2564 ตั้งเป้าหมายวิจัยพัฒนาและผลิตเพื่อจำหน่ายเชิงพาณิชย์ได้ในปี 2565 อาทิ ยา หน้ากากอนามัย ถุงมือยาง อาหารเพื่อสุขภาพ

"ระยะแรกปีที่ 1-5 จะร่วมมือกับพันธมิตรจากต่างประเทศ หรืออาจซื้อกิจการเพื่อลงทุนด้านการวิจัยและพัฒนาด้านเวชภัณฑ์มากขึ้น เพื่อยกระดับให้ ปตท.เป็นผู้นำอุตสาหกรรมยาและเวชภัณฑ์ในภูมิภาคอาเซียนภายในปี 2573 ซึ่งข้อมูลในปี 2561 พบว่าไทยมีมูลค่าตลาดยาอยู่อันดับ 3 ของอาเซียน รองจากเวียดนามอันดับ 2 และอินโดนีเซียอันดับ 1" นายบุรณินกล่าว

นายบูรณินกล่าวว่า นอกจากนี้ ปตท. อยู่ระหว่างศึกษาความเป็นไปได้ในการสร้างโรงงานผลิตยารักษาโรคมะเร็งขั้นละเอียดร่วมกับองค์การเภสัชกรรม (อภ.) แห่งแรกของประเทศไทย ตั้งอยู่ในพื้นที่นิคมอุตสาหกรรมวนารมย์ของ ปตท. หรือ PTT WEcoZi อ.บ้านฉาง จ.ระยอง คาดว่าใช้เวลาประมาณ 14 เดือนแล้วเสร็จ เพื่อสรุปผลการศึกษาและแนวทางขับเคลื่อนต่อไป มีแผนก่อสร้างในปี 2565 เพื่อให้ทำการวิจัยพัฒนาและผลิตยารักษาโรคมะเร็งเพื่อจำหน่ายเชิงพาณิชย์ได้ในปี 2570

ด้าน นายชาญศิลป์ ตรีนุชกร ประธานกรรมการ บริษัท ไออาร์พีซี จำกัด (มหาชน) กล่าวว่า ไออาร์พีซีได้เปิดตัวสวนโซลาร์ลอยน้ำ บนพื้นที่ 200 ไร่ จ.ระยอง กำลังผลิตไฟฟ้า 12.5 เมกะวัตต์ เสริมความมั่นคงพลังงานในเขตอุตสาหกรรมไออาร์พีซี เป็นโครงการนี้ใหญ่สุดในอาเซียน โดยทุ่นลอยน้ำเป็นนวัตกรรมเม็ดพลาสติก HDPE หรือโพลิเอทิลีน ความหนาแน่นสูง เกรดพิเศษสีเทา แบรนด์ "POLIMAXX" มีคุณสมบัติช่วยลดอุณหภูมิใต้แผงโซลาร์เซลล์ได้ถึง 5-8 องศา ส่งผลให้ระบบผลิตกระแสไฟฟ้ามีประสิทธิภาพสูง ทนทานต่อแสงยูวีและทนต่อแรงกระแทก อายุการใช้งาน 25 ปี ซึ่งปลอดภัยต่อระบบนิเวศใต้น้ำ ผ่านการทดสอบ Food Grade ขององค์การอาหารและยาสหรัฐอเมริกา ขณะเดียวกันเป็นมิตรต่อสิ่งแวดล้อมสามารถนำกลับมารีไซเคิลได้ ช่วยลดปริมาณการปล่อยก๊าซเรือนกระจกลงได้ถึง 10,510 ตัน หรือเทียบเท่าการปลูกป่าประมาณ 10,000 ต้น


iQNewsClip www.iqnewsclip.com
InfoQuest Limited | 888/178 Ploenchit Rd., 17 th FL. Mahatun Plaza Bldg., Lumpini, Patumwan, Bangkok 10330
02-253-5000, 02-651-4700 02-253-5001, 02-651-4701 help@iqnewsclip.com

มติชน กรอบบ่าย
Matichon (Mid-Day)
Circulation: 950,000
Ad Rate: 1,550

Section: First Section/หน้าแรก
วันที่: พุธ 25 พฤศจิกายน 2563
ปีที่: 43 ฉบับที่: 15599 หน้า: 1(ล่างขวา), 5
Col.Inch: 84.69 Ad Value: 131,269.50 PRValue (x3): 393,808.50 คลิป: สี่สี
หัวข้อข่าว: ครม.เคาะ3แผนแก้ฝุ่น แห่โต้ลมหนาวภูกระดึง สลดมีวูบดับกลางทาง!

# ครม.เคาะ3แผนแก้ฝุ่น แห่โต้ลมหนาวภูกระดึง สลดมีวูบดับกลางทาง!

ครม.เคาะ 3 แผนฝุ่นวาระแห่งชาติ คพ.จับมือสหรัฐใช้ดาวเทียมวัดฝุ่น PM 2.5 (อ่านต่อหน้า 5)

ต่อจากหน้า 1

## แก้ฝุ่น

**สุดยื้อ** - *แพทย์พยายามปั๊มหัวใจ นายมนู วงศ์ขันเมือง นักท่องเที่ยวเกิดเป็นลมช็อกหมดสติขณะเดินขึ้นอุทยานแห่งชาติภูกระดึง สามารถปั๊มหัวใจขึ้นมาได้ แต่ไปเสียชีวิตที่โรงพยาบาลอำเภอภูกระดึง ที่อุทยานแห่งชาติภูกระดึง จ.เลย เมื่อวันที่ 23 พฤศจิกายน*

### ครม.เคาะ3แผนฝุ่นวาระแห่งชาติ

เมื่อวันที่ 23 พฤศจิกายน ที่ทำเนียบรัฐบาล นายอนุชา บูรพชัยศรี โฆษกประจำสำนักนายกฯ แถลงภายหลังการประชุมคณะรัฐมนตรี (ครม.) ว่า ครม.เห็นชอบร่างแผนปฏิบัติการขับเคลื่อนวาระแห่งชาติเรื่องการแก้ไขปัญหาด้านมลพิษเรื่องฝุ่นละออง และแผนเฉพาะกิจเพื่อการแก้ไขปัญหามลพิษด้านฝุ่นละออง โดยเน้น 3 มาตรการหลัก ได้แก่ มาตรการที่ 1 เพิ่มประสิทธิภาพในการบริหารจัดการเชิงพื้นที่ เพิ่มความเข้มงวดในการดำเนินการ จังหวัดพื้นที่เสี่ยง เช่น กรุงเทพมหานครและปริมณฑลและภาคเหนือ 17 จังหวัด มาตรการที่ 2 การป้องกันและลดการเกิดมลพิษที่ต้นทาง หรือแหล่งกำเนิด ลดและควบคุมมลพิษจากแหล่งกำเนิด ได้แก่ ยานพาหนะ อุตสาหกรรม การเผาในที่โล่ง การก่อสร้างและผังเมือง และภาคครัวเรือน เช่น การพิจารณาให้สิทธิประโยชน์ด้านภาษีสำหรับรถยนต์ และน้ำมันเชื้อเพลิงที่เทียบเท่ามาตรฐานยูโร 5 ก่อนวันที่กฎหมายกำหนด และการส่งเสริมการทำการเกษตร ปลอดการเผา เป็นต้น และมาตรการที่ 3 การเพิ่มประสิทธิภาพการบริหารจัดการมลพิษ พัฒนาเครือข่ายการติดตามตรวจสอบคุณภาพอากาศเสริม เพื่อเป็นการเฝ้าระวัง

### 'วราวุธ'งัด12มาตรการสู้PM2.5

ที่ทำเนียบรัฐบาล นายวราวุธ ศิลปอาชา รัฐมนตรีว่าการกระทรวงทรัพยากรธรรมชาติและสิ่งแวดล้อม ให้สัมภาษณ์ถึงกรณีมาตรการในการแก้ไขเรื่อง PM 2.5 ที่จะเพิ่มขึ้นในหลายจังหวัดว่า ได้เตรียมมาตรการไว้กว่า 12 มาตรการ เช่น กรมป่าไม้ ได้มีการกำจัดเชื้อเพลิง เอาเชื้อเพลิงออกจากป่า โดยประชาชนบริหารจัดการเชื้อเพลิงในพื้นที่ และแปลสภาพเชื้อเพลิงให้เป็นพลังงาน อาทิ นำชังข้าว ชังข้าวโพดมาเปลเป็นเชื้อเพลิงอัดก้อน จะทำให้เกษตรกรมีรายได้เพิ่มขึ้นด้วย นอกจากนี้ ยังมีการโอนหน่วยงานที่เกี่ยวข้องกับภารกิจการดับไฟป่าไปอยู่ในองค์กรปกครองส่วนท้องถิ่นให้แล้วเสร็จให้ได้ นอกจากนี้ มีการจัดทำแอพพลิเคชั่น "Fire Check" โดยขณะนี้เป็นช่วงของการทดลองใช้ ระบบการทำงานจะเป็นการจองช่วงเวลาในการเผาในบริเวณต่างๆ

### ใช้เทคโนโลยีอวกาศประเมินฝุ่น

ที่กรมควบคุมมลพิษ(คพ.) กระทรวงทรัพยากรธรรมชาติและสิ่งแวดล้อม (ทส.) นายอรรถพล เจริญชันษา อธิบดีกรมควบคุมมลพิษ (คพ.) พร้อมด้วยนายสตีเว่น จี โอลีฟ ผอ.องค์การเพื่อการพัฒนาระหว่างประเทศของสหรัฐ สำนักงานภาคพื้นเอเชีย นายอัสลัม เปอร์เวส รอง ผอ.การบริหารศูนย์เตรียมความพร้อมป้องกันภัยพิบัติแห่งเอเชีย ร่วมแถลงข่าวความร่วมมือในการพัฒนาระบบการติดตาม ประเมิน และพยากรณ์คุณภาพอากาศโดยใช้เทคโนโลยีอวกาศ

นายอรรถพลกล่าวว่า คพ.ได้ร่วมมือกับรัฐบาลสหรัฐอเมริกา ในการจัดทำระบบการติดตาม ประเมิน และพยากรณ์คุณภาพอากาศโดยใช้เทคโนโลยีอวกาศ หรือ Mekong Air Quality Explorer (http://aqatmekong-servir.adpc.net/en/mapviewer/) เพื่อเป็นเครื่องมือในการจัดการปัญหามลพิษอากาศ ช่วยรายงานสถานการณ์คุณภาพอากาศของไทย

### ประเมินล่วงหน้า3วันแม่น70%

"ประมวลผลจากข้อมูลดาวเทียมและระบบแบบจำลองทางคณิตศาสตร์ของนาซ่าราย 3 ชั่วโมง เพื่อเพิ่มขีดความสามารถในการรายงานความเข้มข้นของฝุ่นพีเอ็ม 2.5 เชิงพื้นที่ครอบคลุมทั้งประเทศ พร้อมทั้งมีการพยากรณ์ล่วงหน้า 3 วัน ร่วมกับการดำเนินงานของจีสด้า หน่วยงานหลักของไทยที่พัฒนาระบบข้อมูลดาวเทียม เพื่อการติดตามแหล่งกำเนิดฝุ่นพีเอ็ม 2.5 จุดความร้อน พื้นที่เผาไหม้ การกระจายตัวและทิศทางของฝุ่นละออง มีความแม่นยำถึงร้อยละ 70 รวมถึงพฤติกรรมการแพร่กระจายของฝุ่นพีเอ็ม 2.5 เชิงพื้นที่ ทั้งในประเทศและรอบประเทศที่ความถี่ทุกชั่วโมง นอกจากนี้ ระบบการติดตาม ประเมินและพยากรณ์คุณภาพอากาศ ยังเป็นเครื่องมือสนับสนุนข้อมูลให้กับแอพพลิเคชั่น 'Burn Check' เพื่อลงทะเบียนบริหารจัดการเชื้อเพลิงในพื้นที่เกษตรกรรม" นายอรรถพลกล่าว

### สหพันธ์ขนส่งฯฟ้องศาล1ธ.ค.

ขณะที่นายทองอยู่ คงขันธ์ ประธานที่ปรึกษาสหพันธ์การขนส่งทางบกแห่งประเทศไทย และกรรมการและประธานที่ปรึกษาสมาคมขนส่งสินค้านำเข้าและส่งออก กล่าวถึงประเด็นที่โฆษกกรุงเทพมหานคร (กทม.) มีท่าทีไม่รับคำร้องของทางสหพันธ์ว่า ยืนยันว่านโยบายของ พล.ต.อ.อัศวิน ขวัญเมือง ผู้ว่าฯกทม. ที่ออกคำสั่งห้ามรถบรรทุก 6-10 ล้อ วิ่งเข้าไปในพื้นที่กรุงเทพฯ เวลา 06.00-21.00 น. ตั้งแต่วันที่ 1 ธันวาคม 2563-28 กุมภาพันธ์ 2564 หรือเป็นระยะเวลากว่า 3 เดือน เพื่อลดปัญหาฝุ่นพีเอ็ม 2.5 ในพื้นที่กรุงเทพฯและปริมณฑล จะทำให้เกิดปัญหารอบด้านโดยเฉพาะผลกระทบทางเศรษฐกิจไม่ต่ำกว่า 3 หมื่นล้านบาทต่อเดือน เพราะการขนส่งถือเป็นการเชื่อมของทุกห่วงโซ่ทางเศรษฐกิจและภาคการผลิต

นายทองอยู่กล่าวว่า หาก กทม.ยังยืนยันที่จะใช้นโยบายดังกล่าว ทางสหพันธ์ได้เตรียมแนวทางเพื่อต่อสู้ไว้ 4 แนวทาง ได้แก่ 1.ในวันที่ 1 ธันวาคม 2563 ทางสหพันธ์จะปล่อยรถบรรทุกสินค้าวิ่งตามปกติ หากมีการห้ามไม่ให้เข้าพื้นที่ก็ต้องติดตามต่อไปว่า กทม.จะมีวิธีหรือจัดหาสถานที่ให้รอเข้าพื้นที่ตาม



iQNewsClip www.iqnewsclip.com
InfoQuest Limited | 888/178 Ploenchit Rd., 17 th FL. Mahatun Plaza Bldg., Lumpini, Patumwan, Bangkok 10330
02-253-5000, 02-651-4700 02-253-5001, 02-651-4701 help@iqnewsclip.com

มติชน กรอบบ่าย
Matichon (Mid-Day)
Circulation: 950,000
Ad Rate: 1,550
Section: First Section/หน้าแรก
วันที่: พุธ 25 พฤศจิกายน 2563
ปีที่: 43 ฉบับที่: 15599 หน้า: 1(ล่างขวา), 5
Col.Inch: 84.69 Ad Value: 131,269.50 PRValue (x3): 393,808.50 คลิป: สี่สี
หัวข้อข่าว: ครม.เคาะ3แผนแก้ฝุ่น แห่โต้ลมหนาวภูกระดึง สลดมีวูบดับกลางทาง!

เวลาอย่างไรบ้าง 2.หากวันที่ 1 ธันวาคม ผู้ว่าฯกทม. ไม่เปลี่ยนแปลงคำสั่ง สหพันธ์จะยื่นฟ้องไปทางศาลปกครอง เพื่อขอไต่สวนฉุกเฉิน กรณีที่ กทม.เลือกปฏิบัติเฉพาะรถบรรทุก โดยจะขอคุ้มครองชั่วคราว เพราะการปล่อยควันพิษเกิดจากรถยนต์ทุกชนิด ทั้ง ขสมก. ขบส. รถตู้โดยสาร ฯลฯ ต่างปล่อยมลพิษและอยู่ในพื้นที่กรุงเทพฯตลอดเวลา 3.หากศาลปกครองไม่รับพิจารณาคดี ทางสหพันธ์จะทำการหยุดวิ่งรถบรรทุกสินค้าที่ปกติทำการวิ่งกว่า 7,000-100,000 คันต่อวัน ทันที และ 4.การปรับอัตราค่าใช้จ่ายเพิ่ม ซึ่งอาจมีการปรับราคาสูงสุดถึง 100% ซึ่งแนวทางในข้อนี้เป็นข้อที่ไม่อยากให้เกิดขึ้นที่สุด เพราะยิ่งทำให้ประชาชน รวมถึงทุกส่วนที่เกี่ยวข้องมีภาระค่าใช้จ่ายเพิ่มเติมขึ้นมา หากต้องใช้แนวทางนี้จริงทางสหพันธ์และหน่วยงานที่เกี่ยวข้อง อาทิ สภาผู้ส่งออกสินค้าทางเรือแห่งประเทศไทย (สรท.) สภาอุตสาหกรรมแห่งประเทศไทย (ส.อ.ท.) และสภาหอการค้าแห่งประเทศไทย เป็นต้น จะพิจารณาร่วมกันอีกครั้ง

## รถบรรทุกโวยแก้ไม่ตรงจุด

ที่ จ.นครราชสีมา นายปราโมทย์ กงทอง ประธานบริหารบริษัทในเครือมีโชคกรุ๊ป จำกัด ซึ่งเป็นผู้ประกอบการรถบรรทุกขนส่งรายใหญ่ในภาคอีสาน กล่าวว่า กรณีที่กรุงเทพฯ จะใช้นโยบายห้ามรถบรรทุกเข้าไปในกรุงเทพฯ ในช่วงเวลาดังกล่าว เป็นระยะเวลา 3 เดือนนั้น ถือว่าเป็นการแก้ปัญหาไม่ตรงจุด และยังเป็นการโยนปัญหามาให้ผู้ประกอบการรถบรรทุกอย่างไม่สมเหตุสมผล ทั้งนี้เนื่องจากปัจจุบันผู้ประกอบการรถบรรทุกส่วนใหญ่ได้หันมาใช้รถบรรทุกมาตรฐานยูโร 3-5 กันหมดแล้ว มีเครื่องเทอร์โบผันแปรกำจัดมลพิษอยู่ในตัว จึงไม่ค่อยมีควันดำเหมือนในอดีต เช่นที่บริษัทของตนเองมีหัวรถบรรทุกพ่วงอยู่ในบริษัทกว่า 200 คัน ปัจจุบันได้ใช้รถมาตรฐานยูโร 3-5 ทุกคัน อีกทั้งยังมีเครื่องล้างเขม่าควันดำ สำหรับล้างรถทุกคันทุก 3 เดือน ทำให้สามารถช่วยลดค่าควันดำลงอีกถึง 20% จึงไม่เคยถูกจับดำเนินคดีควันดำเกินมาตรฐานแม้แต่ครั้งเดียว แต่ถ้าทางกรุงเทพฯ จะบังคับใช้นโยบายนี้จะส่งผลกระทบอย่างมหาศาลต่อระบบเศรษฐกิจและการจราจร

"หากกรุงเทพฯ หรือรัฐบาลต้องการที่จะใช้นโยบายนี้จริงๆ ตนเองก็ขอเสนอแนวทางการแก้ปัญหาไว้ 2 เรื่อง ได้แก่ 1.ขอให้รัฐบาลสร้างพื้นที่จอดพักรถสำหรับรถบรรทุกไว้จำนวนมาก รอบๆ ตัวกรุงเทพฯ หากรัฐบาลทำไม่ได้ ก็ต้องมีนโยบายสนับสนุนให้เอกชนเป็นผู้ลงทุนสร้างขึ้นมา 2.ให้รัฐบาลพยายามย้ายโรงงานต่างๆ ออกจากพื้นที่กรุงเทพฯ ไม่ให้เข้าไปแออัดอยู่กับตัวเมืองหลวง หากทำได้แล้วก็เชื่อว่าจะสามารถแก้ปัญหาได้อย่างยั่งยืน" ผู้ประกอบการกล่าว

## ทะเลหมอกหนองคายต่อเนื่อง

ที่ จ.หนองคาย สภาพอากาศเขต ต.บ้านม่วง อ.สังคม เกิดหมอกหนาติดต่อกันหลายวัน ส่งผลให้ในช่วงวันหยุดยาวเกิดทะเลหมอกให้นักท่องเที่ยวที่ขึ้นไปชมทะเลหมอกที่ภูหนอง ภูห้วยอีสัน ได้ชมอย่างสวยงาม นอกจากนี้ที่สกายวอล์ก จุดชมวิวกระจกใส ที่วัดผาตากเสื้อ ต.ผาตั้ง อ.สังคม เกิดทะเลหมอกหลายวันติดต่อกัน โดยช่วงเช้าของวันที่ 23 พฤศจิกายน อุณหภูมิอยู่ที่ 20 องศาเซลเซียส แม้จะไม่หนาวจัดแต่ก็ยังมีหมอกเกิดขึ้น โดยเฉพาะที่พันโขดแสนไคร้ จุดที่มีโขดหินของพันโขดแสนไคร้โผล่พ้นน้ำโขงนับพันก้อน มีหมอกปกคลุมสวยงาม นักท่องเที่ยวได้ถ่ายภาพที่ระลึกบนริมฝั่งแม่น้ำโขง ที่มีฉากหลังเป็นพันโขดแสนไคร้ ที่มีหมอกปกคลุมสวยงามในอีกมิติหนึ่ง ที่ไม่ค่อยมีเกิดขึ้นบ่อยนัก

## ภูกระดึงนทท.แห่รับลมหนาว

ขณะที่ จ.เลย อุทยานแห่งชาติภูกระดึง อ.ภูกระดึง ยังคราคร่ำไปด้วยนักเที่ยวกว่า 1,000 คน ที่แห่ขึ้นชมความงามของธรรมชาติบนยอดภู สัมผัสหนาว ชมพระอาทิตย์ แสงแรกของวันใหม่ ที่ผานกแอ่น นอกจากนี้ อุทยานแห่งชาติภูกระดึง ยังเข้มงวดและขอความร่วมมือให้ทิ้งขยะตามจุดที่วางไว้

นายสำเร็จ ภูแสนศรี หัวหน้าอุทยานแห่งชาติภูกระดึง กล่าวว่า วันนี้ที่ยอดอุทยานแห่งชาติภูกระดึง มีอุณหภูมิ 15 องศาเซลเซียส มีนักท่องเที่ยวสะสมขึ้นพักบนภูกระดึง 828 คน คาดว่าจะมีนักท่องเที่ยวขึ้นอีกที่ลงทะเบียนไว้ในช่วงเช้า 556 กว่าคน ลงเขา 1,603 คน และวันที่ 24 พฤศจิกายน อากาศน่าจะเย็นลงอีก 1-2 องศาเซลเซียส จากการสอบถามนักท่องเที่ยว ส่วนใหญ่อยากมาสัมผัสหนาว มาช่วงนี้รับรองไม่ผิดหวังอากาศบนยอดภูช่วงนี้อากาศหนาวตลอดทั้งวัน โดยพาะช่วงเช้าอากาศหนาวถึงหนาวจัด และตามยอดภูตามผาต่างๆ ช่วงนี้มักจะเกิดทะเลหมอกให้เห็นและดอกไม้ป่ากำลังชูช่อต้อนรับนักท่องเที่ยว


iQNewsClip www.iqnewsclip.com
InfoQuest Limited | 888/178 Ploenchit Rd., 17 th FL. Mahatun Plaza Bldg., Lumpini, Patumwan, Bangkok 10330
02-253-5000, 02-651-4700 02-253-5001, 02-651-4701 help@iqnewsclip.com

สยามรัฐ
Siam Rath
Circulation: 900,000
Ad Rate: 1,050
Section: First Section/-
วันที่: พุธ 25 พฤศจิกายน 2563
ปีที่: 71 ฉบับที่: 24426 หน้า: 1(บนขวา), 9
Col.Inch: 93.94 Ad Value: 98,637 PRValue (x3): 295,911 คลิป: สี่สี
หัวข้อข่าว: รายงานพิเศษ: นวัตกรรม ม.มหิดล ครั้งแรกในเอเชีย 'PM2.5 Footprint Calculator'...

นวัตกรรม ม.มหิดล ครั้งแรกในเอเชีย 'PM2.5 Footprint Calculator'

▶9

# นวัตกรรม ม.มหิดล ครั้งแรกในเอเชีย 'PM2.5 Footprint Calculator' คำนวณผลกระทบต่อสุขภาพจากฝุ่นจิ๋ว

รายงานพิเศษ

**วันที่ 4 ธันวาคมของทุกปี กระทรวงวิทยาศาสตร์เทคโนโลยีและสิ่งแวดล้อม กำหนดให้เป็น "วันสิ่งแวดล้อมไทย" ตามที่พระบาทสมเด็จพระบรมชนกาธิเบศร มหาภูมิพลอดุลยเดชมหาราช บรมนาถบพิตร (ร.9) มีพระราชดำรัสห่วงใยปัญหาสิ่งแวดล้อมไทย**

**"จริยธรรมสิ่งแวดล้อม"** คือ หลักพึงปฏิบัติต่อสิ่งแวดล้อมเพื่อให้โลกดำรงอยู่ได้อย่างมีดุลยภาพซึ่งเป็นปัจจัยสำคัญในการทำงานวิจัยที่เกี่ยวข้องกับสิ่งแวดล้อม เช่นเดียวกับหลักจริยธรรมการวิจัย (Research Integrity) ซึ่งจะก่อให้เกิดความเชื่อมั่นและต่อยอดผลวิจัยให้เกิดคุณูปการสู่มวลมนุษยชาติได้ต่อไปในอนาคต

**ศ.นพ.บรรจง มไหสวริยะ อธิการบดีมหาวิทยาลัยมหิดล** กล่าวว่า งานวิจัยที่มีคุณค่าตามหลักจริยธรรมการวิจัย (Research Integrity) ส่งผลต่อคะแนนในการจัดอันดับมหาวิทยาลัยโลก โดยจะต้องมี **"ทิศทางที่เป็นบวกในสิ่งที่ถูกต้อง"** และ **"ทิศทางเป็นลบในสิ่งที่ไม่ถูกต้อง"** ซึ่งจะส่งผลกระทบในการอ้างอิง (Citation) เพื่อการนำไปต่อยอดใช้ประโยชน์ได้ต่อไปในอนาคต

เมื่อเร็วๆ นี้ มหาวิทยาลัยมหิดลได้ประกาศมอบทุนอุดหนุนโครงการขับเคลื่อนนโยบายชี้นำสังคม พ.ศ.2563 เพื่อส่งเสริมให้เกิดการพัฒนาต่อยอดงานวิจัยสู่นโยบายระดับประเทศ โดย **รศ.ดร.ตระการ ประภัสพงษา** ภาควิชาวิศวกรรมโยธาและสิ่งแวดล้อม คณะวิศวกรรมศาสตร์ มหาวิทยาลัยมหิดล เป็น 1 ใน 5 ผู้วิจัยที่ได้รับการคัดเลือกให้ได้รับทุนดังกล่าว จากโครงการ **"การเสริมสร้างความตระหนักรู้และการออกแบบนโยบายเพื่อลดผลกระทบต่อสุขภาพมนุษย์ และต้นทุนทางสุขภาพของการเกิดฝุ่นละอองขนาดเล็กจากการขนส่งผู้โดยสารในประเทศไทย"**

**รศ.ดร.จักรกฤษณ์ ศุทธากรณ์ คณบดีคณะวิศวกรรมศาสตร์ มหาวิทยาลัยมหิดล** กล่าวว่า เป็นที่ทราบกันดีว่ามหาวิทยาลัยมหิดลมีจุดแข็งด้านการแพทย์และสุขภาพซึ่งในการวิจัยทางด้านสิ่งแวดล้อม โดยเฉพาะอย่างยิ่งในเรื่องฝุ่น PM2.5 จะเห็นได้ว่า คณะวิศวกรรมศาสตร์ มหาวิทยาลัยมหิดล มีความแตกต่างตรงที่เรามีการวิจัยถึง **"ผลกระทบที่มีต่อสุขภาพมนุษย์"** ซึ่งจะสามารถช่วยชี้นำสังคมและเป็นประโยชน์ต่อประชาชนได้อย่างแท้จริงโดยเรามุ่งเป็น**"ปัญญาของแผ่นดิน"** หรือ **"Wisdom of the Land"** ตามปณิธานของมหาวิทยาลัยมหิดล เพื่อการขับเคลื่อนงานวิจัยให้ส่งผลกระทบ (Impact) ที่ตอบโจทย์ในระดับนโยบายของประเทศและขยายผลสู่ระดับสากลต่อไป

**รศ.ดร.ตระการ** กล่าวว่า ในการจะทำให้งานวิจัยได้รับความเชื่อมั่นจะต้องมีผลการวิจัยที่ได้รับการตีพิมพ์ผ่านวารสารทางวิชาการที่น่าเชื่อถือ ก่อนที่จะนำผลการวิจัยไปใช้ให้เกิด Impact หรือผลกระทบที่เป็นมาตรฐานต่อไป โดย



iQNewsClip www.iqnewsclip.com
InfoQuest Limited | 888/178 Ploenchit Rd., 17 th FL. Mahatun Plaza Bldg., Lumpini, Patumwan, Bangkok 10330
02-253-5000, 02-651-4700 02-253-5001, 02-651-4701 help@iqnewsclip.com

สยามรัฐ
Siam Rath
Circulation: 900,000
Ad Rate: 1,050
Section: First Section/-
วันที่: พุธ 25 พฤศจิกายน 2563
ปีที่: 71 ฉบับที่: 24426 หน้า: 1(บนขวา), 9
Col.Inch: 93.94 Ad Value: 98,637 PRValue (x3): 295,911 คลิป: สี่สี
หัวข้อข่าว: รายงานพิเศษ: นวัตกรรม ม.มหิดล ครั้งแรกในเอเชีย 'PM2.5 Footprint Calculator'...

โครงการที่ได้รับคัดเลือกให้ได้รับทุนนี้เป็นโครงการที่มีความร่วมมือระดับนานาชาติจาก Technical University of Denmark (DTU) ซึ่งเป็นสถาบันโพลีเทคนิคแห่งแรกของประเทศเดนมาร์ก และได้รับการจัดอันดับให้อยู่ในอันดับต้นๆ ของสถาบันวิศวกรรมชั้นนำของยุโรป และยังมีความร่วมมือกับมหาวิทยาลัยต่างๆ ในประเทศไทย ได้แก่ มหาวิทยาลัยเทคโนโลยีพระจอมเกล้าธนบุรี มหาวิทยาลัยเกษตรศาสตร์ มหาวิทยาลัยสงขลานครินทร์ มหาวิทยาลัยเชียงใหม่ มหาวิทยาลัยมหาสารคาม และมหาวิทยาลัยธรรมศาสตร์ โดยโครงการฯ กำลังอยู่ในขั้นตอนการตีพิมพ์ในวารสารระดับนานาชาติ

ที่ผ่านมาประเทศไทยมีการทำงานวิจัยเกี่ยวกับสิ่งแวดล้อมในส่วนของ Carbon Footprint หรือผลกระทบจากการปล่อยก๊าซเรือนกระจก และ Water Footprint หรือการวัดผลกระทบจากการใช้น้ำ แต่ยังไม่พบว่ามี **"PM 2.5 Footprint"** เพื่อดูผลกระทบที่มีต่อสุขภาพมนุษย์ โดยโครงการที่เราทำขึ้นนี้จะเป็นการสร้างนวัตกรรม **"PM 2.5 Footprint Calculator"** หรือการคำนวณผลกระทบต่อสุขภาพจากฝุ่น PM2.5 ตามหลักการของแนวคิดริเริ่มวัฏจักรชีวิตภายใต้โครงการสิ่งแวดล้อมแห่งสหประชาชาติร่วมกับ สมาคมพิษวิทยาสิ่งแวดล้อมและเคมี (UNEP/SETAC life cycle

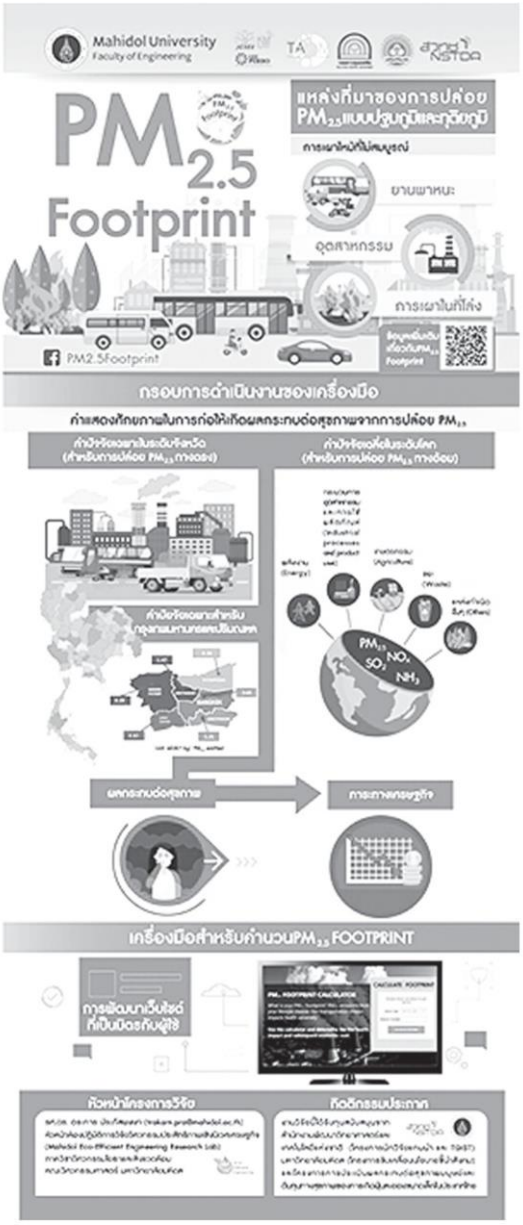


initiative) ซึ่งเป็นหนึ่งในองค์กรระดับโลกที่จัดตั้งขึ้นเพื่อสำรวจและประเมินแนวโน้มที่มีผลกระทบต่อสภาพแวดล้อมโดยเฟสแรกจะจัดทำเป็นเว็บไซต์ และขยายผลจัดทำเป็นแอพพลิเคชั่น ซึ่งนับเป็นครั้งแรกในเอเชีย

รศ.ดร.ตระการ อธิบายว่า ฝุ่น PM 2.5 เกิดจากกิจกรรมของมนุษย์ที่เกิดจากการเผาไหม้โดยเครื่องมือที่คิดค้นขึ้นนี้จะดูการไหลของมลพิษ ในเบื้องต้นจะศึกษาข้อมูลจากการขนส่งผู้โดยสารในประเทศไทย แล้วดูผลกระทบจากฝุ่น PM 2.5 เป็นจำนวน **"ปีสุขภาวะที่สูญเสีย"**

iQNewsClip www.iqnewsclip.com
InfoQuest Limited | 888/178 Ploenchit Rd., 17 th FL. Mahatun Plaza Bldg., Lumpini, Patumwan, Bangkok 10330
02-253-5000, 02-651-4700 02-253-5001, 02-651-4701 help@iqnewsclip.com

สยามรัฐ
Siam Rath
Circulation: 900,000
Ad Rate: 1,050
Section: First Section/-
วันที่: พุธ 25 พฤศจิกายน 2563
ปีที่: 71 ฉบับที่: 24426 หน้า: 1(บนขวา), 9
Col.Inch: 93.94 Ad Value: 98,637 PRValue (x3): 295,911 คลิป: สี่สี
หัวข้อข่าว: รายงานพิเศษ: นวัตกรรม ม.มหิดล ครั้งแรกในเอเชีย 'PM2.5 Footprint Calculator'...

หรือการวัดสถานะทางสุขภาพของประชากรแบบองค์รวมว่าสูญเสียไปเท่าใด ทั้งนี้ขึ้นอยู่กับจำนวนประชากรซึ่งยิ่งมากยิ่งส่งผลกระทบโดยเฉพาะอย่างยิ่งในเขต กทม.จะได้รับผลกระทบมากกว่าเขตต่างจังหวัด อย่างไรก็ไม่ควรนิ่งนอนใจ เพราะฝุ่น PM 2.5 ยังคงเกิดขึ้นอยู่ตลอด โดยทั่วไปในเขต กทม.จะพบมากในช่วงที่อากาศปิดในช่วงฤดูหนาวซึ่งเริ่มตั้งแต่เดือนพฤศจิกายนเป็นต้นไป

ในการทำวิจัยได้มีการลงพื้นที่เก็บข้อมูลแบบทุติยภูมิจากกรมควบคุมมลพิษ กระทรวงทรัพยากรธรรมชาติและสิ่งแวดล้อม โดยให้นักศึกษาปริญญาโทและเอกหลักสูตรนานาชาติของคณะวิศวกรรมศาสตร์ มหาวิทยาลัยมหิดล ได้มีส่วนร่วมดำเนินงานวิจัย ซึ่งเป็นส่วนหนึ่งของการเรียนการสอนประเมินวัฏจักรชีวิต จากนั้นจะร่วมกับ ศูนย์เครือข่ายการจัดการคุณภาพอากาศแห่งประเทศไทย (TAQM) เพื่อกระจายข่าวสาร ข้อมูล ตลอดจนหาความร่วมมือและระดมความคิดเห็นต่อไป

ซึ่งการวิจัยจะไม่ใช่เพียงแค่ "Research for Research" แต่เป็น "Research to Impact" หรือ "Research for Implementation" ซึ่งเป็นการวิจัยเพื่อหวังผลกระทบที่ตอบโจทย์ โดยจะมีการต่อยอดกับภาคเอกชนเพื่อใช้ในการประเมินผลกระทบจากฝุ่น PM 2.5 ในระดับอุตสาหกรรม ซึ่งโครงการนี้ไม่ได้ทำเพียงเพื่อให้เกิด **"การตระหนักรู้"** แต่หวังผลที่จะผลักดันให้เกิด **"นโยบายที่ใช้ได้จริง"** ในระดับประเทศ และระดับสากลต่อไป

***ฐิติรัตน์ เดชพรหม***
***มหาวิทยาลัยมหิดล***


iQNewsClip www.iqnewsclip.com
InfoQuest Limited | 888/178 Ploenchit Rd., 17th FL. Mahatun Plaza Bldg., Lumpini, Patumwan, Bangkok 10330
02-253-5000, 02-651-4700 02-253-5001, 02-651-4701 help@iqnewsclip.com