สรุปข่าวประจำในวันที่ 26 ต.ค. 63

ข่าวส่งห้องอธิบดี รองอธิบดีกรมป่าไม้ และหน่วยงานที่เกี่ยวข้อง

ข่าวหนังสือพิมพ์

- เรียงคนมาเป็นข่าว: ลงนาม (มติชน 24 ต.ค. 63 หน้า 4)
- จัดทัพรับ ครม.สัญจรภูเก็ต 'คมนาคม' บูมเมกะโปรเจ็กต์ ปลุกเศรษฐกิจ-ท่องเที่ยวอันดามัน (ประชาธุรกิจ 25-28 ต.ค. 63 หน้า 6)
- ภาพข่าว: อดิศร นุชดำรงค์ (ไทยรัฐ 23 ต.ค. 63 หน้า 8)
- เพิ่มพื้นที่ป่า (ประชาธุรกิจ 25-28 ต.ค. 63 หน้า 22)
- ภาพข่าว: นายสุเทพ มณีโชติ (เดลินิวส์ 26 ต.ค. 63 หน้า 8)
- 4 หน่วยงาน MOU ปกป้องอุณหภูมิโลกร่วมฟื้นป่าต้นน้ำลุ่มป่าสัก-ป่าชายเลนอ่าวตัว ก (ไทยโพสต์ 25 ต.ค. 63 หน้า 4)
- รู้เก็บรู้ออม...รู้ใช้รู้ลงทุน...สู่ความมั่งคั่ง...: "ปลูกไม้ให้ได้ป่า" (ไทยรัฐ 23 ต.ค. 63 หน้า 6)
- ชงครม.บูมด่วนกะทู้-ป่าตอง (เดลินิวส์ 23 ต.ค. 63 หน้า 7)
- ยึดไม้สัก-พะยูงพ่อค้ายา160ล. (ข่าวสด 23 ต.ค. 63 หน้า 11)
- ป่าไม้-ยธ.ขยายผลยึดไม้160ล. (มติชน 23 ต.ค. 63 หน้า 3)
- ยึดไม้160ล้าน!เครือข่าย'ยานรก' (ไทยรัฐ 23 ต.ค. 63 หน้า 1,8)
- ยึดคืน-พื้นที่ป่า ถูกบุกรุกตัดไม้ (ไทยรัฐ 26 ต.ค. 63 หน้า 1)

ข่าวเว็ปไซด์

https://www.naewna.com/local/526948
ข่าวภูมิภาค : 22 ตุลาคม 2563 (แนวหน้า 23 ต.ค 63)

https://www.dailynews.co.th/economic/802682
โครงการด่วน"กะทู้-ป่าตอง"ผ่านฉลุย!!อนุญาตจยย.วิ่งได้ (23 ต.ค. 63)

https://www.thaipost.net/main/detail/81524
'บิ๊กตู่'ส่ง'แรมโบ้'ลงพื้นที่สงขลาช่วยปชช.เรื่องที่ทำกินชาวบ้านส่งกำลังใจ'ลุงตู่สู้ๆๆ อย่าลาออก' (ไทยโพสต์ 23 ต.ค. 63)

https://www.naewna.com/local/527093
ผอ.สำนักวิจัยฯ ติดตามความก้าวหน้า โครงการปรับปรุงพันธุ์พืชใกล้สูญพันธุ์ (แนวหน้า 23 ต.ค. 63)

https://www.matichon.co.th/politics/news_2408585
เรียงคนมาเป็นข่าว วันเสาร์ที่ 24 ตุลาคม พ.ศ.2563 (มติชนออนไลน์ 24 ต.ค. 63)

https://thainews.prd.go.th/th/news/detail/TCATG201025123014556
เจ้าหน้าที่คณะทำงานพิเศษ กอ.รมน.ภาค 4 สน. ร่วมกับ ตชด.44 และหน่วยป้องกันรักษาป่าที่ ยล.4 ออกตรวจป่าบนภูเขา พบการลักลอบตัดไม้ทำลายป่าแห่งใหม่ (NNT 25 ต.ค. 63)

https://tna.mcot.net/region-569879
จับรุกป่าต้นน้ำเหนือเขื่อนบางลาน จ.ยะลา (สำนักข่าวไทย 25 ต.ค. 63)
https://www.thairath.co.th/news/local/south/1961501
ยึดคืน-พื้นที่ป่าถูกบุกรุกตัดไม้ (ไทยรัฐออนไลน์ 26 ต.ค. 63)

มติชน
Matichon
Circulation: 950,000
Ad Rate: 1,550

Section: First Section/สังคม
วันที่: เสาร์ 24 ตุลาคม 2563
ปีที่: 43 ฉบับที่: 15567 หน้า: 4(บนซ้าย)
Col.Inch: 19.01 Ad Value: 29,465.50 PRValue (x3): 88,396.50 คลิป: สี่สี
ภาพข่าว: เรียงคนมาเป็นข่าว: ลงนาม

เรียงคนมาเป็นข่าว

ลงนาม - *วราวุธ ศิลปอาชา รมว.ทรัพยากรธรรมชาติและสิ่งแวดล้อม เป็นประธานพิธีลงนามบันทึกความร่วมมือการปกป้องการเปลี่ยนแปลงสภาพภูมิอากาศ สู่การฟื้นฟูป่า ระหว่าง อดิศร นุชดำรงค์ อธิบดีกรมป่าไม้, ธัญญา เนติธรรมกุล อธิบดีกรมอุทยานแห่งชาติสัตว์ป่าและพันธุ์พืช, เกียรติชาย ไมตรีวงษ์ ผอ.องค์การบริหารจัดการก๊าซเรือนกระจก (องค์การมหาชน) และ ประสิทธิ์ บุญดวงประเสริฐ ประธานคณะผู้บริหาร บมจ.เจริญโภคภัณฑ์อาหาร โดยมี ศุภชัย เจียรวนนท์ เป็นสักขีพยาน ณ โรงแรมวอลดอร์ฟ แอสโทเรีย กรุงเทพฯ*

iQNewsClip www.iqnewsclip.com
InfoQuest Limited | 888/178 Ploenchit Rd., 17 th FL. Mahatun Plaza Bldg., Lumpini, Patumwan, Bangkok 10330
02-253-5000, 02-651-4700 02-253-5001, 02-651-4701 help@iqnewsclip.com

ประชาชาติธุรกิจ
Prachachat Turakij
Circulation: 120,000
Ad Rate: 1,350

Section: First Section/พร็อพเพอร์ตี้
วันที่: จันทร์ 26 - พุธ 28 ตุลาคม 2563
ปีที่: 43 ฉบับที่: 5300 หน้า: 6(ซ้าย)
Col.Inch: 105.34 Ad Value: 142,209 PRValue (x3): 426,627 คลิป: สี่สี
หัวข้อข่าว: จัดทัพรับ ครม.สัญจรภูเก็ต 'คมนาคม' บูมเมกะโปรเจ็กต์ ปลุกเศรษฐกิจ-ท่องเที่ยวอันดา...

จัดทัพรับ ครม.สัญจรภูเก็ต 'คมนาคม' บูมเมกะโปรเจ็กต์ ปลุกเศรษฐกิจ-ท่องเที่ยวอันดามัน

ระหว่างวันที่ 2-3 พ.ย. 2563 คณะรัฐมนตรีรัฐบาลประยุทธ์ จะยกคณะบินลัดฟ้าไปประชุมนอกสถานที่ จ.ภูเก็ต และติดตามความคืบหน้าแผนงานในพื้นที่ฝั่งทะเลอันดามัน 6 จังหวัด ระนอง พังงา กระบี่ สตูล ภูเก็ต ตรัง

หวังกระตุ้นการท่องเที่ยว-เศรษฐกิจทะเลภาคใต้ หลังชมพิษโควิด-19 มานานหลายเดือน โดยมีการเตรียมการจะให้ **"พลเอกประยุทธ์ จันทร์โอชา"** นายกรัฐมนตรี เป็นประธานในพิธีรับนักท่องเที่ยวที่เดินทางมายังภูเก็ตด้วยเรือยอชต์

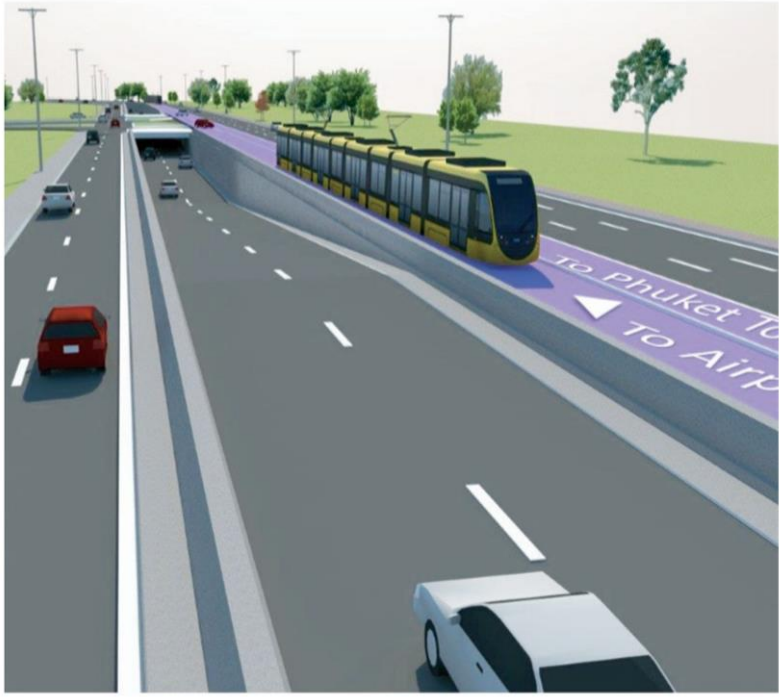

ศักดิ์สยามสั่งเช็กลิสต์โครงการ

ในส่วนของกระทรวงคมนาคม ล่าสุด **"ศักดิ์สยาม ชิดชอบ"** เจ้ากระทรวง ได้ประชุมหัวหน้าหน่วยให้เตรียมการรองรับ จะยกคณะลง

iQNewsClip www.iqnewsclip.com
InfoQuest Limited | 888/178 Ploenchit Rd., 17 th FL. Mahatun Plaza Bldg., Lumpini, Patumwan, Bangkok 10330
02-253-5000, 02-651-4700 02-253-5001, 02-651-4701 help@iqnewsclip.com

ประชาชาติธุรกิจ
Prachachat Turakij
Circulation: 120,000
Ad Rate: 1,350
Section: First Section/พร็อพเพอร์ตี้
วันที่: จันทร์ 26 - พุธ 28 ตุลาคม 2563
ปีที่: 43 ฉบับที่: 5300 หน้า: 6(ซ้าย)
Col.Inch: 105.34 Ad Value: 142,209 PRValue (x3): 426,627 คลิป: สี่สี
หัวข้อข่าว: จัดทัพรับ ครม.สัญจรภูเก็ต 'คมนาคม' บูมเมกะโปรเจ็กต์ ปลุกเศรษฐกิจ-ท่องเที่ยวอันดา...

พื้นที่ตรวจราชการเป็นการล่วงหน้าตั้งแต่วันที่ 31 ต.ค.นี้

พร้อมกำชับ "ทอท.-บมจ.ท่าอากาศยานไทย" ตรวจความพร้อมด้านกายภาพและห้องตรวจโรคเชื้อไวรัสโควิด-19 สำหรับคัดกรองผู้โดยสารซึ่งไม่ใช่เฉพาะสนามบินภูเก็ต ยังรวมถึงเชียงราย เชียงใหม่และหาดใหญ่ จ.สงขลา ยังให้หน่วยงานที่เกี่ยวข้องมีโครงการลงทุนในพื้นที่ 6 จังหวัด เตรียมความพร้อมโครงการที่มีเสนอให้ที่ประชุม ครม.พิจารณาเห็นชอบ

คมนาคมลงทุนครบทุกโหมด

เมื่อพลิกดูโครงการจะมี 4 โครงการขนาดใหญ่ที่น่าสนใจครบถ้วน "บก-ราง-น้ำ-อากาศ" มีวงเงินลงทุนรวม 297,904 ล้านบาท ได้แก่ **โครงการระบบขนส่งมวลชน จ.ภูเก็ต ซึ่งเป็นโครงการรถไฟฟ้าภูมิภาคที่ "รฟม.-การรถไฟฟ้าขนส่งมวลชนแห่งประเทศไทย" จัดลำดับความสำคัญไว้เป็นเบอร์หนึ่งที่พร้อมจะสร้างที่สุด**

ออกแบบเป็นระบบรถไฟฟ้ารางเบา (tram) จะประเดิมก่อสร้างระยะที่ 1 ช่วงสนามบินภูเก็ต-ห้าแยกฉลอง ระยะทาง 42 กม. มี 21 สถานี เป็นสถานีระดับพื้นดิน 19 สถานี ยกระดับ 1 สถานี และใต้ดิน 1 สถานี วงเงิน 35,294 ล้านบาท เก็บค่าโดยสาร 35-140 บาทต่อเที่ยว

ลุย PPP รถไฟฟ้า-ทางด่วน

ล่าสุดได้รับอนุมัติจากคณะกรรมการ (บอร์ด) รฟม.แล้วให้ลงทุนรูปแบบ PPP net cost 30 ปี รัฐลงทุนงานโยธาและเวนคืน ส่วนเอกชนลงทุนงานระบบและจัดการเดินรถตลอดอายุสัมปทาน คาดว่าจะเสนอ ครม.อนุมัติโครงการกลางปี 2564 ประมูลการก่อสร้างในปี 2565 เปิดบริการในปี 2569

ถัดมาโครงการ **"ทางด่วนสายกะทู้-ป่าตอง" จ.ภูเก็ต ระยะทาง 3.98 กม.** มี "กทพ.-การทางพิเศษแห่งประเทศไทย" เป็นผู้ดำเนินโครงการ ล่าสุด **"สุรเชษฐ์ เหล่าพูลสุข"** ผู้ว่าการ กทพ. เปิดเผย "ประชาชาติธุรกิจ" ว่า ได้ลงพื้นที่ จ.ภูเก็ต ระหว่างวันที่ 24-25 ต.ค.ที่ผ่านมา เพื่อสำรวจแนวเส้นทางอีกครั้ง เนื่องจากตัวโครงการผ่านการพิจารณารายงานวิเคราะห์ผลกระทบด้านสิ่งแวดล้อม (EIA) แล้ว แต่ยังติดปัญหาการขอใช้พื้นที่ของกรมป่าไม้ช่วงอุโมงค์ฝั่ง ต.ป่าตอง ที่จะลอดใต้เทือกเขานาคเกิด และออกจากอุโมงค์ในฝั่ง ต.กะทู้

"ประเด็นที่กรมป่าไม้กังวล บริเวณอุโมงค์มีตัดผ่านพื้นที่ป่า ติดข้อกฎหมายอย่างน้อย 2 ฉบับ คือ พ.ร.บ.ป่าสงวนแห่งชาติ 2507 และ พ.ร.บ.ป่าไม้ 2484 จึงจะลงพื้นที่พร้อมกับกรมป่าไม้ ดูพื้นที่ที่มีปัญหาร่วมกัน คาดว่ากรมป่าไม้น่าจะอนุญาตให้เข้าพื้นที่เพราะรายงาน EIA ผ่านแล้ว"

นายสุรเชษฐ์กล่าวอีกว่า หากกรมป่าไม้อนุญาตให้ใช้พื้นที่ได้ จะเสนอโครงการให้คณะกรรมการนโยบายการร่วมลงทุนระหว่างรัฐและเอกชน (บอร์ด PPP) พิจารณา เนื่องจากโครงการนี้จะลงทุนรูปแบบ PPP net cost รัฐจ่ายค่าเวนคืน ส่วนเอกชนลงทุนก่อสร้าง และรับสัมปทานเก็บค่าผ่านทาง 35 ปี เมื่อได้รับอนุมัติแล้วจะเสนอ ครม.พิจารณาต่อไป คาดว่าจะเสนอ ครม.อนุมัติโครงการในเดือน ก.พ. และประมูลเดือน มิ.ย. 2564

สำหรับทางด่วนกะทู้-ป่าตอง ใช้เงินลงทุน 13,916.97 ล้านบาท แบ่งเป็นค่าเวนคืน 5,685.91 ล้านบาท และค่าก่อสร้าง 8,231 ล้านบาท มีผู้ถูกเวนคืนเป็นที่ดินจำนวน 193 แปลง หรือกว่า 100 ไร่ วงเงิน 4,693.24 ล้านบาท และสิ่งปลูกสร้าง 222 หลังคาเรือน วงเงิน 992.64 ล้านบาท เก็บค่าผ่านทางรถจักรยานยนต์ 15 บาท รถ 4 ล้อ 45 บาท รถ 6-10 ล้อ 85 บาท และมากกว่า 10 ล้อ 130 บาท

เร่งขยายสนามบินภูเก็ต

ยังมี **"โครงการพัฒนาสนามบินภูเก็ต เฟส 2"** วงเงิน 6,200 ล้านบาท ที่ "ทอท.-บมจ.ท่าอากาศยานไทย" ต้องการจะขยายพื้นที่เดิมให้เพิ่มประสิทธิภาพรองรับผู้โดยสารได้มากขึ้น จากก่อนเกิดโควิดมีผู้โดยสารมาใช้บริการ 13-14 ล้านคนต่อปี ล่าสุดทุ่มงบฯ 200 กว่าล้านบาทรื้อพื้นที่หญ้าเทียมปรับเป็นที่เช็กอินเพิ่ม

และกำลังจะจัดสรรงบฯอีก 6,000 ล้านบาท ขยายพื้นที่อาคารระหว่างประเทศอีกเท่าตัว จาก 13,000 ตร.ม. เป็น 27,000 ตร.ม. พร้อมสะพานเทียบเครื่องบินอีก 3 สะพาน และหลุมจอดเครื่องบิน 2 หลุม ตามแผนจะเสร็จในปี 2565 รองรับผู้โดยสาร 25 ล้านคนต่อปี และในระยะยาวมีแผนจะสร้าง "สนามบินภูเก็ตแห่งที่ 2" ที่ อ.โคกกลอย อ.ตะกั่วป่า จ.พังงา เนื้อที่ประมาณ 7,000 ไร่ ใช้เงินลงทุน 75,000 ล้านบาท

เปิดแผน "แลนด์บริดจ์"

นอกจากนี้ ยังมี "โครงการแลนด์บริดจ์" ซึ่งเป็นเมกะโปรเจ็กต์ของภาคใต้ฝั่งอันดามันจะไปเชื่อมกับ "โครงการสะพานไทย" และ "ท่าเรือแหลมฉบัง" ที่อ่าวไทย เป็นทางลัดการค้าการขนส่งของประเทศไทยกับนานาชาติ

มี "สนข.-สำนักงานนโยบายและแผนการขนส่งและจราจร" เป็นเจ้าภาพศึกษาความเหมาะสม สำรวจ ออกแบบรายละเอียด และทำรายงาน EIA

iQNewsClip www.iqnewsclip.com
InfoQuest Limited | 888/178 Ploenchit Rd., 17 th FL. Mahatun Plaza Bldg., Lumpini, Patumwan, Bangkok 10330
02-253-5000, 02-651-4700 02-253-5001, 02-651-4701 help@iqnewsclip.com

ประชาชาติธุรกิจ
Prachachat Turakij
Circulation: 120,000
Ad Rate: 1,350
Section: First Section/พร็อพเพอร์ตี้
วันที่: จันทร์ 26 - พุธ 28 ตุลาคม 2563
ปีที่: 43 ฉบับที่: 5300 หน้า: 6(ซ้าย)
Col.Inch: 105.34 Ad Value: 142,209 PRValue (x3): 426,627 คลิป: สี่สี
หัวข้อข่าว: จัดทัพรับ ครม.สัญจรภูเก็ต 'คมนาคม' บูมเมกะโปรเจ็กต์ ปลุกเศรษฐกิจ-ท่องเที่ยวอันดา...

ของโครงการ ซึ่ง ครม.อนุมัติงบฯให้แล้ว 74.71 ล้านบาท จะแล้วเสร็จในปี 2565 โดยโครงการนี้จะเปิดให้เอกชนร่วมลงทุน PPP

ในแผนงานจะใช้เงินลงทุน 167,494 ล้านบาท ประกอบด้วย โครงการปรับปรุงท่าเรือน้ำลึกระนองและชุมพร วงเงิน 15,037 ล้านบาท เริ่มสร้างปี 2566-2568 โครงการพัฒนาแลนด์บริดจ์เชื่อมท่าเรือชุมพรและท่าเรือระนอง วงเงิน 45,000 ล้านบาท เริ่มสร้างปี 2566-2568 โครงการก่อสร้างรถไฟทางคู่สายใหม่ช่วงพานทอง-หนองปลาดุก วงเงิน 95,000 ล้านบาท เริ่มสร้างปี 2567-2570 และโครงการก่อสร้างรถไฟทางคู่สายใหม่ช่วงประจวบคีรีขันธ์-ชุมพร วงเงิน 12,457 ล้านบาท เสร็จปี 2564

ทั้งหมดเป็นเพียงบางส่วนยังมีโครงการยิบย่อยของกรมทางหลวงและกรมทางหลวงชนบท ที่ตัดโครงข่ายถนนเสริมแกร่งพื้นที่ให้สะดวกยิ่งขึ้น

iQNewsClip www.iqnewsclip.com
InfoQuest Limited | 888/178 Ploenchit Rd., 17 th FL. Mahatun Plaza Bldg., Lumpini, Patumwan, Bangkok 10330
02-253-5000, 02-651-4700 02-253-5001, 02-651-4701 help@iqnewsclip.com

ไทยรัฐ กรอบบ่าย
Thai Rath (Mid-Day)
Circulation: 800,000
Ad Rate: 1,100

Section: First Section/การศึกษา-ศาสนา-สาธารณสุข
วันที่: ศุกร์ 23 ตุลาคม 2563
ปีที่: 71 **ฉบับที่:** 22921 **หน้า:** 8(บนซ้าย)
Col.Inch: 9.72 **Ad Value:** 10,692 **PRValue (x3):** 32,076 **คลิป:** ขาว-ดำ
ภาพข่าว: อดิศร นุชดำรงค์

อดิศร นุชดำรงค์ อธิบดีกรมป่าไม้ ปลูกต้นสักภายในบริเวณกรมป่าไม้ เนื่องในวันรักต้นไม้ประจำปีของชาติ พ.ศ.2563 เพื่อน้อมรำลึกถึงพระมหากรุณาธิคุณของสมเด็จพระศรีนครินทราบรมราชชนนี โดยมีผู้บริหาร จิตอาสา ข้าราชการ เจ้าหน้าที่เข้าร่วมกิจกรรมบำรุงรักษาต้นไม้ ตัดแต่งกิ่งไม้ฯลฯ ภายในกรมป่าไม้.

iQNewsClip www.iqnewsclip.com
InfoQuest Limited | 888/178 Ploenchit Rd., 17 th FL. Mahatun Plaza Bldg., Lumpini, Patumwan, Bangkok 10330
02-253-5000, 02-651-4700 02-253-5001, 02-651-4701 help@iqnewsclip.com

ประชาชาติธุรกิจ
Prachachat Turakij
Circulation: 120,000
Ad Rate: 1,350

Section: การตลาด/สังคม
วันที่: จันทร์ 26 - พุธ 28 ตุลาคม 2563
ปีที่: 43 ฉบับที่: 5300 หน้า: 22(กลาง)
Col.Inch: 17.39 Ad Value: 23,476.50 PRValue (x3): 70,429.50 คลิป: สี่สี
ภาพข่าว: เพิ่มพื้นที่ป่า

เพิ่มพื้นที่ป่า *- ดร.ฮาราลด์ ลิงค์ ประธานกรรมการ บริษัทในเครือ บี.กริม กรุ๊ป และจิระศักดิ์ ชูความดี รองอธิบดีกรมป่าไม้ จัดกิจกรรมโครงการปลูกกล้าไม้ทรงปลูก และปลูกสวนป่า เพื่อเพิ่มพื้นที่ให้สัตว์ต่าง ๆ ได้ขยายพันธุ์ และช่วยลดการปล่อยก๊าซคาร์บอนไดออกไซด์ ในอากาศ ณ โครงการ บี.กริม คันทรี คลับ (ไทยโปโล) จ.ชลบุรี*

iQNewsClip www.iqnewsclip.com
InfoQuest Limited | 888/178 Ploenchit Rd., 17 th FL. Mahatun Plaza Bldg., Lumpini, Patumwan, Bangkok 10330
02-253-5000, 02-651-4700 02-253-5001, 02-651-4701 help@iqnewsclip.com

ไทยโพสต์
Thai Post
Circulation: 950,000
Ad Rate: 750
Section: First Section/สิ่งแวดล้อม
วันที่: อาทิตย์ 25 ตุลาคม 2563
ปีที่: 25 ฉบับที่: 8749 หน้า: 4(ล่าง)
Col.Inch: 115.06 Ad Value: 86,295 PRValue (x3): 258,885 คลิป: ขาว-ดำ
หัวข้อข่าว: 4 หน่วยงาน MOU ปกป้องอุณหภูมิโลกร่วมฟื้นป่าต้นน้ำลุ่มป่าสัก-ป่าชายเลนอ่าวตัว ก

4 หน่วยงาน MOU ปกป้องอุณหภูมิโลก ร่วมฟื้นป่าต้นน้ำลุ่มป่าสัก-ป่าชายเลนอ่าวตัว ก

ปัจจุบันระบบเศรษฐกิจ วิถีการบริโภควิถีการผลิตได้สร้างมลพิษ สร้างภาวะเรือนกระจก หรือคาร์บอนฟุตพรินท์ ยังไม่นับขยะต่างๆ ที่เกิดขึ้น ซึ่งมีผลกระทบต่อระบบนิเวศทั้งบนบกและในน้ำ รวมถึงในอากาศ ภาคเอกชนและภาคอุตสาหกรรมในประเทศไทยมีความตระหนักและให้ความสำคัญกับการผลิตที่ยั่งยืน บรรเทาวิกฤติสภาวะโลกร้อนก่อนภัยพิบัติและความเสื่อมโทรมของทรัพยากรธรรมชาติจะทวีความรุนแรงมากขึ้น

ล่าสุด มีพิธีลงนามบันทึกความร่วมมือการปกป้องการเปลี่ยนแปลงสภาพภูมิอากาศ (Climate Change) ระหว่างกรมอุทยานแห่งชาติ สัตว์ป่า และพันธุ์พืช องค์การบริหารจัดการก๊าซเรือนกระจก (องค์การมหาชน) และบริษัทเจริญโภคภัณฑ์อาหาร จำกัด (มหาชน) หรือซีพีเอฟ ซึ่งเป็นบริษัทหลักในกลุ่มธุรกิจเกษตรอุตสาหกรรมและอาหารของเครือเจริญโภคภัณฑ์ ในการอนุรักษ์ฟื้นฟูและปลูกป่าพื้นที่เขาพระยาเดินธง ต.พัฒนานิคม อ.พัฒนานิคม จ.ลพบุรี 7,000 ไร่ ในโครงการซีพีเอฟรักษ์นิเวศลุ่มน้ำป่าสักเขาพระยาเดินธง และโครงการซีพีเอฟปลูกปันป้องป่าชายเลนพื้นที่อ่าวไทยตัว ก จ.สมุทรสาคร 14,000 ไร่ รวมทั้งเพิ่มพื้นที่สีเขียวในสถานประกอบการของซีพีเอฟทั่วประเทศอีก 5,000 ไร่ ตลอดจนการส่งเสริมการมีส่วนร่วมของชุมชนในการอนุรักษ์ฟื้นฟูป่าและการสร้างอาชีพที่ยั่งยืน และการติดตามวัด การดูดซับและกักเก็บคาร์บอนไดออกไซด์ กำหนดระยะเวลาดำเนินโครงการระหว่าง พ.ศ.2563-พ.ศ.2568

ศุภชัย เจียรวนนท์ ซีอีโอเครือซีพี กล่าวว่า เครือฯ ตระหนักถึงการมีส่วนร่วมในการสร้างความยั่งยืนและบรรเทาผลกระทบจากการเปลี่ยนแปลงสภาพภูมิอากาศของโลก โดยเครือตั้งเป้าเป็นองค์กรลดคาร์บอนเป็นศูนย์ Net Zero Carbon เพื่อช่วยรักษาสมดุลของบรรยากาศและอุณหภูมิของโลก

เครือซีพีตระหนักถึงความไม่ยั่งยืนในวิถีเศรษฐกิจโลกที่ผ่านมา วิถีระบบบริโภคการผลิตที่สร้างมลพิษที่สร้างภาวะเรือนกระจกที่มีผลต่อน้ำดินและอากาศ วิถีเศรษฐกิจที่ผ่านมา 60-70 ปี นำไปสู่ยุคของอุตสาหกรรมเป็นยุคที่เพิ่มผลผลิตหรือ GDP (Gross Domestic Product) แต่อนาคตอันใกล้ วิถีการผลิตและการบริโภคตลอดห่วงโซ่อุปทานจะต้องดำเนินตามแนวทางของ GDS หรือความยั่งยืนขั้นต้นในประเทศ โดยบริษัทที่จดทะเบียนในตลาดหลักทรัพย์ฯ ทุกบริษัทมีหน้าที่ที่จะต้องตระหนักรู้ วางเป้าหมาย วางตัวชี้วัดเพื่อก้าวสู่ยุคที่มีความรับผิดชอบต่อสิ่งแวดล้อมสังคมและความยั่งยืน เช่น การตั้งเป้าหมาย Neutral Carbon Footprint คือ การผลิตที่สร้างคาร์บอนเป็นศูนย์หรือลดก๊าซเรือนกระจกให้หายไป เพื่อกลับมารักษาสมดุลของชั้นบรรยากาศและอุณหภูมิโลก ตลอดจนรักษาสิ่งมีชีวิตบนโลก ทั้งพืชพรรณ สัตว์ป่านานาชนิด เพื่อไม่ให้สูญพันธุ์ ทั้งหมดเพื่อลูกหลานเราในอนาคต

"โลกของเรามีความเปราะบางมาก ปัญหาการเปลี่ยนแปลงอุณหภูมิของโลกหรือภาวะโลกร้อน ส่งผลให้พันธุ์พืชและสัตว์บนโลกทยอยสูญพันธุ์อย่างต่อเนื่อง เราจึงนิ่งนอนใจไม่ได้ว่า มนุษยชาติและลูกหลานของเราจะอยู่ได้อย่างไร ในวันนี้เราใช้ทุกอย่างอย่างสิ้นเปลือง และทิ้งโดยไม่รับผิดชอบ จึงก่อให้เกิดผลกระทบมากมาย" ศุภชัยกล่าว

ศุภชัยกล่าวว่า เครือซีพีตั้งเป้า

iQNewsClip www.iqnewsclip.com
InfoQuest Limited | 888/178 Ploenchit Rd., 17 th FL. Mahatun Plaza Bldg., Lumpini, Patumwan, Bangkok 10330
02-253-5000, 02-651-4700 02-253-5001, 02-651-4701 help@iqnewsclip.com

ไทยโพสต์
Thai Post
Circulation: 950,000
Ad Rate: 750
Section: First Section/สิ่งแวดล้อม
วันที่: อาทิตย์ 25 ตุลาคม 2563
ปีที่: 25 ฉบับที่: 8749 หน้า: 4(ล่าง)
Col.Inch: 115.06 Ad Value: 86,295 PRValue (x3): 258,885 คลิป: ขาว-ดำ
หัวข้อข่าว: 4 หน่วยงาน MOU ปกป้องอุณหภูมิโลกร่วมฟื้นป่าต้นน้ำลุ่มป่าสัก-ป่าชายเลนอ่าวตัว ก

หมายปี 2573 เป็นองค์กรที่ดำเนินธุรกิจตลอดห่วงโซ่อุปทานให้คาร์บอนเป็นศูนย์ เพื่อรักษาสมดุลของชั้นบรรยากาศและอุณหภูมิ ตลอดจนทำให้ขยะของเสียเป็นศูนย์ พร้อมกำหนดแนวทางการดำเนินงานที่สำคัญเพื่อให้บรรลุเป้าหมายในอนาคต ส่งเสริมให้ธุรกิจในเครือดำเนินการตามแนวทางเศรษฐกิจหมุนเวียนเพื่อปรับปรุงประสิทธิภาพการใช้พลังงานในองค์กร ลดการเกิดของเสีย นำมาสู่การเพิ่มมูลค่าการเพิ่มสัดส่วนการใช้พลังงานหมุนเวียนให้มากขึ้น เช่น พลังงานแสงอาทิตย์ รวมถึงสนับสนุนให้พนักงานร่วมกันปลูกต้นไม้ยืนต้น เพื่อช่วยดูดซับก๊าซเรือนกระจก ตลอดจนสนับสนุนเกษตรกรเพื่อหาวิธีลดก๊าซเรือนกระจกในการเพาะปลูก

จากความร่วมมือกันในครั้งนี้ ทั้ง 4 หน่วยงานจะร่วมกันดำเนินการในเรื่องต่างๆ เพื่อให้บรรลุวัตถุประสงค์ โดยกรมป่าไม้พิจารณาคัดเลือกพื้นที่เพื่อการอนุรักษ์ฟื้นฟูป่าต้นน้ำ สนับสนุนความรู้เกี่ยวกับเทคนิคการคัดเลือกพันธุ์ไม้ การปลูกดูแลบำรุงรักษาการติดตามและประเมินผลให้การดำเนินงานบรรลุวัตถุประสงค์ และรายงานผล

กรมอุทยานแห่งชาติ สัตว์ป่า และพันธุ์พืช พิจารณาคัดเลือกพื้นที่เพื่อการอนุรักษ์ฟื้นฟูป่าชายเลนในพื้นที่เขตห้ามล่าฯ พันท้ายนรสิงห์ อำเภอเมืองฯ จังหวัดสมุทรสาคร และสนับสนุนความรู้ทางวิชาการเกี่ยวกับการคัดเลือกชนิดพันธุ์ไม้การปลูก การดูแลและบำรุงรักษา

ด้านองค์การบริหารจัดการก๊าซเรือนกระจก (องค์การมหาชน) เป็นที่ปรึกษาและให้การสนับสนุนตามความเหมาะสมด้านเทคนิคและวิชาการในการประเมินการติดตามวัดการดูดซับและการกักเก็บคาร์บอนไดออกไซด์ตามมาตรฐานของ อบก. ส่วนบริษัท เจริญโภคภัณฑ์อาหาร จำกัด (มหาชน) ให้การสนับสนุนและร่วมดำเนิการอนุรักษ์ฟื้นฟูพื้นที่ป่าต้นน้ำและป่าชายเลน ส่งเสริมการมีส่วนร่วมของภาคประชาชนและพนักงาน รวมถึงติดตามประเมินผลให้เป็นไปตามวัตถุประสงค์ และนำข้อมูลผลการดำเนินงานเผยแพร่สื่อสารและประชาสัมพันธ์ภายในขอบเขตและแนวทางที่กำหนดร่วมกัน.

iQNewsClip www.iqnewsclip.com
InfoQuest Limited | 888/178 Ploenchit Rd., 17 th FL. Mahatun Plaza Bldg., Lumpini, Patumwan, Bangkok 10330
02-253-5000, 02-651-4700 02-253-5001, 02-651-4701 help@iqnewsclip.com

เดลินิวส์ กรอบบ่าย
Daily News (Mid-Day)
Circulation: 500,000
Ad Rate: 2,100

Section: First Section/เกษตร
วันที่: จันทร์ 26 ตุลาคม 2563
ปีที่: - ฉบับที่: 25946 หน้า: 8(กลาง)
Col.Inch: 13.07 Ad Value: 27,447 PRValue (x3): 82,341 คลิป: สี่สี
ภาพข่าว: นายสุเทพ มณีโชติ

นายสุเทพ มณีโชติ รอง ผวจ.ขอนแก่น เป็นประธานเปิดกิจกรรมวันรักต้นไม้ประจำปีของชาติ 2563 และร่วมปลูกต้นกล้าไม้ตะเคียนทอง พร้อมร่วมบำรุงรักษากล้าไม้ 1,500 ต้น ในพื้นที่ 7 ไร่ ณ สำนักสงฆ์ป่าทรายแก้ว บ้านท่อนน้อย ต.บ้านค้อ อ.เมืองขอนแก่น โดยมีนายไพบูลย์ รัตนะเจริญธรรม ผอ.สำนักจัดการทรัพยากรป่าไม้ที่ 7 ขอนแก่น และหัวหน้าส่วนราชการ ครู นักเรียนจากโรงเรียนบ้านค้อ ร่วมกิจกรรมในครั้งนี้

iQNewsClip www.iqnewsclip.com
InfoQuest Limited | 888/178 Ploenchit Rd., 17th FL. Mahatun Plaza Bldg., Lumpini, Patumwan, Bangkok 10330
02-253-5000, 02-651-4700 02-253-5001, 02-651-4701 help@iqnewsclip.com

ไทยรัฐ
Thai Rath
Circulation: 800,000
Ad Rate: 1,100
Section: First Section/ข่าวเศรษฐกิจไทยรัฐ
วันที่: ศุกร์ 23 ตุลาคม 2563
ปีที่: 71 ฉบับที่: 22921 หน้า: 6(ล่างขวา)
Col.Inch: 39.76 Ad Value: 43,736 PRValue (x3): 131,208 คลิป: ขาว-ดำ
หัวข้อข่าว: รู้เก็บรู้ออม...รู้ใช้รู้ลงทุน...สู่ความมั่งคั่ง...: "ปลูกไม้ให้ได้ป่า"

"ปลูกไม้ให้ได้ป่า"

"คุณนายพารวย" สัปดาห์นี้พาผู้อ่านพักจากการออมเงินออมความมั่งคั่งให้กับตัวเองชั่วคราวมาช่วยกัน "ปลูกเพาะออมต้นไม้" สร้างความสมบูรณ์ให้กับผืนป่า ซึ่งเป็นโครงการของตลาดหลักทรัพย์ฯ ที่ได้ร่วมกับพันธมิตรทั้งภาครัฐและเอกชนทำโครงการ **Care the Wild** "ปลูกป้อง **Plant & Protect**"

*ซึ่งเป็นแพลตฟอร์มความร่วมมือ "**ปลูกไม้ให้ได้ป่า**" ด้วยกลไกธรรมาภิบาลการเปิดเผยข้อมูล ติดตาม-เรียนรู้-ดูแล โดยจะเป็นการระดมทุนจากทั้งบุคคลทั่วไป และภาคธุรกิจที่มีนโยบายส่งเสริมสังคมและสิ่งแวดล้อม ซึ่งคณะกรรมการป่าชุมชนและชาวบ้านในพื้นที่จะเป็นผู้ "**ปลูก**" ต้นไม้ และร่วมกันดูแลต้นไม้ที่ปลูกให้เติบโต ภายใต้แนวคิด "**ป้อง**" คือผู้ระดมทุนปลูก จะได้ร่วมติดตามการเติบโตของต้นไม้เรียนรู้และร่วมดูแลเอาใจใส่ต้นไม้ที่ปลูกให้เติบโต ร่วมกับชาวบ้านผู้รักษาป่าได้ **ผ่านแอปพลิเคชัน "Care the Wild"***

โดยกรมป่าไม้เป็นผู้นำเสนอพื้นที่ป่าชุมชน เพื่อเข้าร่วมโครงการเบื้องต้น 717 ไร่ อยู่ในพื้นที่ 7 จังหวัดประกอบด้วยป่าชุมชนบ้านเขาหัวคน จ.ราชบุรี, ป่าชุมชนบ้านพุตูม จ.เพชรบุรี, ป่าชุมชนบ้านใหม่ จ.เชียงราย, ป่าชุมชนบ้านนาหวาย จ.น่าน, ป่าชุมชนบ้านหนองปิง จ.กาญจนบุรี, ป่าชุมชนบ้านโคกพลวง จ.นครราชสีมา และป่าชุมชนบ้านหนองทิศสอน จ.มหาสารคาม

ซึ่งแต่ละป่าชุมชนจะมีเอกลักษณ์จุดเด่นด้านระบบนิเวศและการพัฒนาชุมชนที่แตกต่างกัน บริษัท หรือองค์กรธุรกิจสามารถเลือกพื้นที่ในการปลูกต้นไม้ได้ แต่ชุมชนจะเป็นผู้เลือกประเภทหรือชนิดของต้นไม้ที่เหมาะสมกับระบบนิเวศในแต่ละผืนป่าด้วยตัวเอง

ขณะที่คณะกรรมการป่าชุมชนและชาวบ้านในพื้นที่ที่รับผิดชอบในการปลูกและดูแลต้นไม้จะได้รับเงินสนับสนุนจากโครงการเพื่อปลูกและดูแลฟูมฟักต้นไม้แต่ละต้นให้เติบโตสมบูรณ์ต่อเนื่องไม่ต่ำกว่า 6 ปี เพื่อให้มั่นใจว่าต้นไม้เหล่านี้จะเติบโตแข็งแรงจนกลายเป็นผืนป่าอย่างแท้จริง โดยชุมชนเองจะได้ประโยชน์จากป่าด้วย ทั้งเป็นแหล่งอาหารตลอดจนพัฒนาเป็นแหล่งท่องเที่ยวเชิงนิเวศได้ในอนาคต ขณะที่ผู้ระดมทุนจะสามารถติดตามการเติบโตของไม้ที่ปลูกได้ตลอดโครงการ

โดยโครงการ Care the Wild นี้มีเป้าหมายที่จะปลูกป่าจำนวน 500 ไร่ หรือ 100,000 ต้นภายในเวลา 1 ปีแรกหลังเปิดโครงการ ซึ่งจะสร้างผลลัพธ์ในการลดปริมาณก๊าซเรือนกระจกได้ถึง 900,000 กิโลคาร์บอนไดออกไซด์เทียบเท่าต่อปี ซึ่งนอกจากจะเป็นการช่วยลดโลกร้อนแล้ว ยังถือว่าเป็นการร่วมทำงานพัฒนาชุมชนได้อย่างยั่งยืนด้วย

โครงการนี้มีสัญลักษณ์เป็นช้างรักษ์ป่าชื่อ "**พี่ปลูกป้อง**" และขณะนี้มีองค์กรพันธมิตรเข้าร่วมแล้ว เช่น ธนาคารกรุงศรีอยุธยา บมจ.โปรเจกต์ แพลนนิ่ง เซอร์วิส สมาคมบริษัทหลักทรัพย์ไทย สมาคมบริษัทจัดการลงทุน บริษัท ศูนย์รับฝากหลักทรัพย์ (ประเทศไทย) จำกัด (TSD) และบริษัท สำนักหักบัญชี (ประเทศไทย) จำกัด (TCH) และเปิดให้ประชาชนทั่วไปร่วมปลูกป่าผ่านแอปพลิเคชัน "**Care the Wild**" โดยเข้าไปดาวน์โหลดได้ทั้งระบบปฏิบัติการ iOS และ Android เพื่อติดตามข้อมูลและกิจกรรมได้แล้ว

วันนี้เรามาร่วมกันปลูกป่าเพาะต้นกล้าให้เติบโตไปพร้อมๆกับเงินออมเพื่อสร้างความมั่งคั่งให้กับตัวเราและสร้างความสมบูรณ์ของป่าชุมชนกันดีมั้ย!!

คุณนายพารวย

iQNewsClip www.iqnewsclip.com
InfoQuest Limited | 888/178 Ploenchit Rd., 17 th FL. Mahatun Plaza Bldg., Lumpini, Patumwan, Bangkok 10330
02-253-5000, 02-651-4700 02-253-5001, 02-651-4701 help@iqnewsclip.com

เดลินิวส์
Daily News
Circulation: 500,000
Ad Rate: 2,100

Section: First Section/โลจิสติกส์-นวัตกรรมขนส่ง
วันที่: ศุกร์ 23 ตุลาคม 2563
ปีที่: - ฉบับที่: 25943 หน้า: 7(กลาง)
Col.Inch: 49.42 Ad Value: 103,782 PRValue (x3): 311,346 คลิป: สี่สี
หัวข้อข่าว: ชงครม.บูมด่วนกะทู้-ป่าตอง

ชงครม.บูมด่วนกะทู้-ป่าตอง

●เฮได้'กรมป่าไม้'ไฟเขียวให้ใช้ที่
●ทำอุโมงค์ลอดภูเขาวิ่งฉิว5นาที

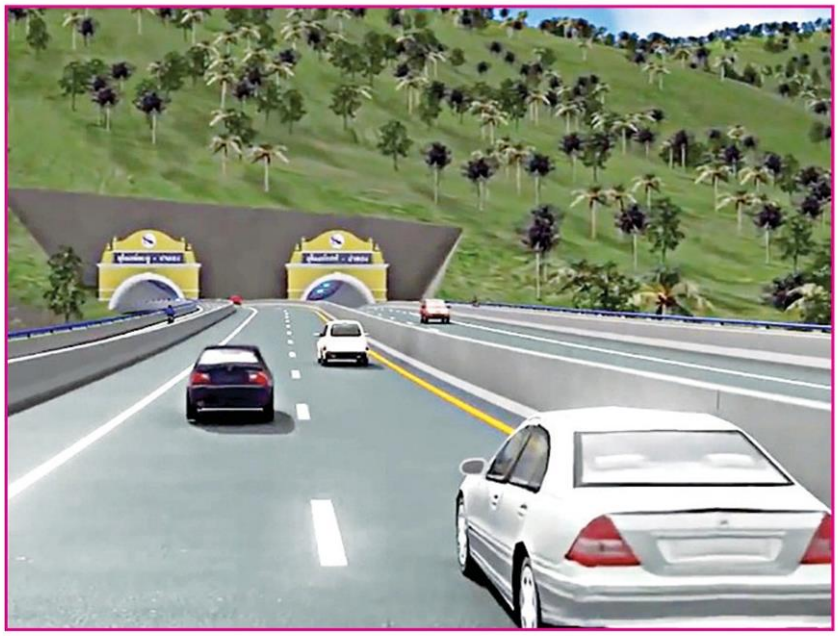

นายสุรเชษฐ์ เหล่าพูลสุข ผู้ว่าการการทางพิเศษแห่งประเทศไทย (กทพ.) เปิดเผยความคืบหน้าโครงการทางพิเศษ(ทางด่วน) สายกะทู้-ป่าตอง จ.ภูเก็ต ระยะทางประมาณ 4 กม. วงเงิน 1.4 หมื่นล้านบาท ว่า กทพ.อยู่ระหว่างจัดเตรียมข้อมูลแผนงานรายละเอียดโครงการฯ คาดว่าสัปดาห์หน้าจะเสนอ นายศักดิ์สยาม ชิดชอบ รมว.คมนาคม เพื่อรายงานแผนดำเนินงานให้ที่ประชุมคณะรัฐมนตรีนอกสถานที่ (ครม.สัญจร) รับทราบ ในการประชุมวันที่ 2-3 พ.ย.63 ที่ จ.ภูเก็ต ในโอกาสนี้จะเชิญนายศักดิ์สยามตรวจเยี่ยมพื้นที่จริงที่จะใช้ก่อสร้างโครงการด้วย

นายสุรเชษฐ์ กล่าวต่อว่า ขณะนี้โครงการไม่ติดปัญหาอะไรแล้ว ได้รับความร่วมมือจากหน่วยงานที่เกี่ยวข้องเป็นอย่างดีโดยเฉพาะกรมป่าไม้ กระทรวงทรัพยากรธรรมชาติและสิ่งแวดล้อม ได้อนุญาตให้ใช้พื้นที่แนวเส้นทางตัดผ่านพื้นที่ป่า 3 แห่ง และพื้นที่สำนักงานการปฏิรูปที่ดินเพื่อเกษตรกรรม(ส.ป.ก.) 1 แห่งเรียบร้อยแล้ว เพื่อก่อสร้างอุโมงค์ระยะทาง 1.85 กม. โดยจะใช้พื้นที่ป่าเพียงเล็กน้อยเท่านั้น เบื้องต้นคาดว่าจะเสนอโครงการให้ที่ประชุม ครม. พิจารณาอนุมัติได้ในเดือน ก.พ. 64 จากนั้น

iQNewsClip www.iqnewsclip.com
InfoQuest Limited | 888/178 Ploenchit Rd., 17 th FL. Mahatun Plaza Bldg., Lumpini, Patumwan, Bangkok 10330
02-253-5000, 02-651-4700 02-253-5001, 02-651-4701 help@iqnewsclip.com

เดลินิวส์
Daily News
Circulation: 500,000
Ad Rate: 2,100

Section: First Section/โลจิสติกส์-นวัตกรรมขนส่ง
วันที่: ศุกร์ 23 ตุลาคม 2563
ปีที่: - ฉบับที่: 25943 หน้า: 7(กลาง)
Col.Inch: 49.42 Ad Value: 103,782 PRValue (x3): 311,346 คลิป: สี่สี
หัวข้อข่าว: ชงครม.บูมด่วนกะทู้-ป่าตอง

จะเปิดคัดเลือกเอกชนร่วมลงทุนตาม พ.ร.บ.ร่วมลงทุนระหว่างรัฐและเอกชน (PPP) ได้กลางปี 64 และได้ผู้ชนะประมูลเพื่อเริ่มก่อสร้างประมาณกลางปี 65 ใช้เวลาก่อสร้าง 4 ปีแล้วเสร็จและเปิดบริการประมาณปี 69

ผู้สื่อข่าวรายงานว่าโครงการทางด่วนสายใหม่นี้มีขนาด 6 ช่องจราจรไปกลับ ด้านละ 3 ช่อง มีความพิเศษตรงที่ให้รถจักรยานยนต์(จยย.)ใช้ได้โดยกำหนดช่องซ้ายสุดเป็นเลนจยย. แยกจากรถยนต์ถือเป็นทางด่วนสายแรกในไทยที่เปิดโอกาสให้รถจยย.ใช้ทางด่วนได้ครั้งแรกนอกจากนี้โครงการยังช่วยลดระยะเวลาการเดินทางจากกระทู้ไปป่าตองซึ่งเดิมต้องขับรถวนตามทางคดเคี้ยวผ่านเขาจากประมาณ 1 ชม. เหลือไม่เกิน 5 นาที และยังมีความปลอดภัยช่วยลดอุบัติเหตุได้ด้วย

สำหรับผลประเมินโครงการพบว่า ในปีแรกจะมีรถใช้บริการประมาณ 60,000 คันต่อวัน เป็นรถ จยย. 30,000 คัน และรถยนต์ 30,000 คัน จากปริมาณการจราจรเฉลี่ยในปัจจุบันอยู่ที่ประมาณ 60,000 คันต่อวัน สำหรับอัตราค่าผ่านทาง มีดังนี้ รถ จยย. 15 บาท รถยนต์ 4 ล้อ 40 บาท รถยนต์ 6-10 ล้อ 85 บาท และตั้งแต่ 10 ล้อขึ้นไป 125 บาท.

iQNewsClip www.iqnewsclip.com
InfoQuest Limited | 888/178 Ploenchit Rd., 17 th FL. Mahatun Plaza Bldg., Lumpini, Patumwan, Bangkok 10330
02-253-5000, 02-651-4700 02-253-5001, 02-651-4701 help@iqnewsclip.com

ข่าวสด กรอบบ่าย
Khao Sod (Mid-Day)
Circulation: 950,000
Ad Rate: 1,100
Section: First Section/-
วันที่: ศุกร์ 23 ตุลาคม 2563
ปีที่: 30 ฉบับที่: 10922 หน้า: 11(ขวา)
Col.Inch: 20.51 Ad Value: 22,561 PRValue (x3): 67,683 คลิป: ขาว-ดำ
หัวข้อข่าว: ยึดไม้สัก-พะยูงพ่อค้ายา160ล.

ยึดไม้สัก-พะยูงพ่อค้ายา160ล.

เมื่อวันที่ 21 ต.ค. ที่กระทรวงยุติธรรม นายสมศักดิ์ เทพสุทิน รมว.ยุติธรรม พร้อมผู้บริหารกระทรวง และนายชีวะภาพ ชีวะธรรม ผอ.สำนักป้องกันรักษาป่าและควบคุมไฟป่า กรมป่าไม้ แถลงข่าว "ยุทธการพิทักษ์ไทยยึดทรัพย์ตัดวงจรยาเสพติด" ครั้งที่ 6/2563 โดยนายสมศักดิ์กล่าวว่า เมื่อวันที่ 21 ส.ค.2563 ดีเอสไอได้เข้าตรวจค้นบ้าน นายสาธิต วิยาภรณ์ ผู้ต้องหาตามหมายค้นศาลอาญา ที่ 594/2563 บ้านเลขที่ 252 และ 261 หมู่ที่ 2 ต.คลองมะเดื่อ อ.กระทุ่มแบน จ.สมุทรสาคร และเจ้าหน้าที่ ป.ป.ส.ได้ตรวจสอบเส้นทางธุรกรรมทางการเงินยึดอายัดทรัพย์นายสาธิต คดีค้ายาเสพติดมูลค่า 508 ล้านบาท

ต่อมาเจ้าหน้าที่ได้เข้าตรวจค้นบ้านพักของนายสาธิต พบว่ามีไม้แปรรูปซุกซ่อนอยู่จำนวนมาก จึงได้ประสานไปยังกรมป่าไม้เข้าตรวจสอบประเภทไม้และแหล่งที่มา พบว่ามีไม้ไม้พะยูง 409 แผ่น ไม้ชิงชัน 1,207 แผ่น ไม้สัก 170 แผ่น ไม้มะค่าโมง 17 แผ่น โดยเป็นไม้หวงห้ามมีความผิดตามพ.ร.บ.ป่าไม้ พ.ศ.2484 มีมูลค่าซื้อขาย 160 ล้านบาท จึงมอบหมายให้ดีเอสไอตั้งคดีใหม่ โดยรับคดีกรณีครอบครองไม้หวงห้ามโดยฝ่าฝืนกฎหมายเป็นคดีพิเศษ

นายชีวะภาพกล่าวว่า จากการตรวจสอบเบื้องต้นพบว่าไม้แปรรูปดังกล่าวไม่ใช่ไม้นำเข้าจากต่างปะเทศ แต่เชื่อว่าเป็นไม้จากพื้นที่ทางภาคอีสานที่ถูกแปรรูปและนำมาซุกซ่อนไว้ที่บ้านของนายสาธิต ซึ่งขณะนี้เสียชีวิตไปแล้ว โดยอยู่ระหว่างการตรวจสอบและขยายผลว่าเป็นการลักลอบตัดไม้ออกมาจากเขตพื้นที่อนุรักษ์หรือเขตรักษาพันธุ์สัตว์ป่าหรือไม่ เนื่องจากไม้ที่ยึดได้ไม่มีการตีตรา และใช้เอกสารเท็จ

ด้านนายวิชัย ไชยมงคล เลขาธิการสำนักงานป้องกันและปราบปรามยาเสพติด (ป.ป.ส.) กล่าวว่า ป.ป.ส.อยู่ระหว่างการตรวจสอบเครือข่ายยาเสพติดเพื่อหาความเชื่อมโยงกับขบวนการลักลอบค้าไม้เถื่อนว่ามีความเชื่อมโยงกันหรือไม่ และเกี่ยวข้องกับกับนักค้ารายใด แต่จากผลการจับกุมคดีสำคัญในช่วงวันที่ 1-20 ต.ค.ที่ผ่านมา จับกุมผู้ต้องหาได้ 7,378 คน จากจำนวน 7,059 คดี ยึดยาบ้าได้ 10 ล้านเม็ด ไอซ์ 996 กิโลกรัม เฮโรอีน 401 กิโลกรัม รวมถึงกัญชาและเคตามีน พร้อมทั้งขยายผลยึดอายัดทรัพย์ได้ 51 ราย จาก 6 เครือข่ายค้ายาเสพติด

iQNewsClip www.iqnewsclip.com
InfoQuest Limited | 888/178 Ploenchit Rd., 17 th FL. Mahatun Plaza Bldg., Lumpini, Patumwan, Bangkok 10330
02-253-5000, 02-651-4700 02-253-5001, 02-651-4701 help@iqnewsclip.com

มติชน กรอบบ่าย
Matichon (Mid-Day)
Circulation: 950,000
Ad Rate: 1,100
Section: First Section/คอลัมน์
วันที่: ศุกร์ 23 ตุลาคม 2563
ปีที่: 43 ฉบับที่: 15566 หน้า: 3(บน)
Col.Inch: 15.24 Ad Value: 16,764 PRValue (x3): 50,292 คลิป: ขาว-ดำ
หัวข้อข่าว: ป่าไม้-ยธ.ขยายผลยึดไม้160ล.

ป่าไม้-ยธ.ขยายผลยึดไม้160ล.

เมื่อวันที่ 21 ตุลาคม ที่กระทรวงยุติธรรม นายสมศักดิ์ เทพสุทิน รัฐมนตรีว่าการกระทรวงยุติธรรม และผู้บริหารกระทรวงยุติธรรม พร้อมนายชีวะภาพ ชีวะธรรม ผ.อ.สำนักป้องกันรักษาป่าและควบคุมไฟป่า กรมป่าไม้ ร่วมแถลงข่าว "ยุทธการพิทักษ์ไทยยึดทรัพย์ตัดวงจรยาเสพติด" ครั้งที่ 6/2563

นายสมศักดิ์กล่าวว่า ดีเอสไอได้เข้าตรวจค้นบ้านนายสาธิต วิยาภรณ์ ผู้ต้องหาตามหมายค้นศาลอาญา ที่ 594/2563 บ้านเลขที่ 252 และ 261 หมู่ 2 ตำบลคลองมะเดื่อ หลังจากดีเอสไอและ ป.ป.ส.ได้ตรวจสอบเส้นทางธุรกรรมทางการเงิน ยึดอายัดทรัพย์นายสาธิต คดีค้ายาเสพติดมูลค่า 508 ล้านบาท ต่อมาเจ้าหน้าที่ได้เข้าตรวจค้นบ้านพักของนายสาธิต และพบว่ามีไม้แปรรูปอยู่เป็นจำนวนมากซุกซ่อนอยู่ จึงได้ประสานไปยังกรมป่าไม้เข้าตรวจสอบประเภทไม้และแหล่งที่มา พบว่ามีไม้ไม้พะยูง จำนวน 409 แผ่น ไม้ชิงชันจำนวน 1,207 แผ่น ไม้สักจำนวน 170 แผ่น ไม้มะค่าโมง 17 แผ่น โดยไม้ดังกล่าวเป็นไม้หวงห้าม มีความผิดตาม พ.ร.บ.ป่าไม้ พ.ศ.2484 สำหรับไม้ดังกล่าวมีมูลค่าซื้อขายจำนวน 160 ล้านบาท จึงมอบหมายให้ดีเอสไอตั้งคดีใหม่โดยรับคดีกรณีครอบครองไม้หวงห้ามโดยฝ่าฝืนกฎหมายเป็นคดีพิเศษ

นายชีวะภาพกล่าวว่า ทางกรมราชทัณฑ์ได้ลงนามในบันทึกข้อตกลงกับกรมป่าไม้ เพื่อขอนำไม้หวงห้ามไปใช้ประโยชน์กับทางราชการ ซึ่งหลังคดีเสร็จสิ้นทางคณะกรรมการบริหารจัดการไม้มีค่าจะเป็นผู้พิจารณาว่าจะอนุญาตให้นำไม้ของกลางที่ยึดอายัดไปใช้ประโยชน์ในจำนวนเท่าใด

iQNewsClip www.iqnewsclip.com
InfoQuest Limited | 888/178 Ploenchit Rd., 17 th FL. Mahatun Plaza Bldg., Lumpini, Patumwan, Bangkok 10330
02-253-5000, 02-651-4700 02-253-5001, 02-651-4701 help@iqnewsclip.com

ไทยรัฐ กรอบบ่าย
Thai Rath (Mid-Day)
Circulation: 800,000
Ad Rate: 2,200

Section: First Section/หน้าแรก
วันที่: ศุกร์ 23 ตุลาคม 2563
ปีที่: 71 ฉบับที่: 22921 หน้า: 1(บน), 8
Col.Inch: 57.52 Ad Value: 126,544 PRValue (x3): 379,632 คลิป: สี่สี
หัวข้อข่าว: ยึดไม้160ล้าน!เครือข่าย'ยานรก'

ยึดไม้160ล้าน! เครือข่าย'ยานรก'

ซุกซ่อนในโกดัง มอบให้ราชทัณฑ์ นักโทษฝึกอาชีพ

รัฐมนตรีสมศักดิ์แถลงการทำงานร่วมกันระหว่างดีเอสไอ กรมป่าไม้ ตรวจยึดไม้หวงห้าม

★ มีต่อหน้า 8

ยึดไม้ 160 ล้าน! ☆ ต่อจากหน้า 1

นำมาแปรรูป เช่น ไม้พะยูง ไม้ชิงชัง ไม้สัก และไม้มะค่าโมง จำนวนมาก มูลค่ารวมถึง160 ล้านบาท ถูกนำมาเก็บไว้ที่โกดังย่านกระทุ่มแบน จ.สมุทรสาคร หลังดีเอสไอตรวจสอบพบเป็นที่เก็บไม้ของกลุ่มเครือข่ายยาเสพติดที่เสียชีวิตไปแล้ว พร้อมเผยไม้ที่ยึดมานำไปขายไม่ได้ แต่ให้กรมป่าไม้ทำสัญญากับกรมราชทัณฑ์ นำไม้ไปให้นักโทษแปรรูปเป็นผลิตภัณฑ์ต่างๆได้

กระทรวงยุติธรรมร่วมกับดีเอสไอ-กรมป่าไม้ ตรวจยึดไม้หวงห้ามจากเครือข่ายยาเสพติดมูลค่า 160 ล้านบาท ที่ย่านกระทุ่มแบน สมุทรสาคร เปิดเผยขึ้นที่กระทรวงยุติธรรม เมื่อเวลา 10.00 น. วันที่ 21 ต.ค. นายสมศักดิ์ เทพสุทิน รัฐมนตรีว่าการกระทรวงยุติธรรม พร้อมด้วย พ.ต.ท.กรวัชร์ ปานประภากร อธิบดีกรมสอบสวนคดีพิเศษ (ดีเอสไอ) นายอายุตม์ สินธพพันธุ์ อธิบดีกรมราชทัณฑ์ นายเฉลิมชัย ปาปะทา ผู้ตรวจราชการกระทรวงทรัพยากรธรรมชาติและสิ่งแวดล้อม และสำนักงาน ป.ป.ส. ร่วมกันแถลงข่าวการจับกุมเครือข่ายยาเสพติด ยึดไม้มีค่าได้หลายรายการ

นายสมศักดิ์กล่าวว่า ตามที่พนักงานสอบสวนคดีพิเศษ (ดีเอสไอ) ได้ตรวจค้นบ้านและโกดังนายสาธิต วิยาภรณ์ ผู้ต้องหาตามหมายค้นศาลอาญา ขณะนี้ได้เสียชีวิตไปแล้ว ใน ต.คลองมะเดื่อ อ.กระทุ่มแบน จ.สมุทรสาคร ตาม พ.ร.บ.มาตรการในการปราบปรามผู้กระทำความผิดเกี่ยวกับยาเสพติด พ.ศ.2534 จากการตรวจค้นพบไม้พะยูง ไม้ชิงชัน และไม้อื่นๆจำนวนมาก จากนั้นกรมป่าไม้ได้ตรวจสอบและแจ้งผลว่า มีไม้หวงห้ามเป็นไม้แปรรูปรวมทั้งไม้ท่อนไว้ในครอบครอง ดังนี้ 1.ไม้พะยูงแปรรูป 409 แผ่น ปริมาตร 49.21 ลูกบาศก์เมตร 2.ไม้ ชิงชัน 1,207 แผ่น ปริมาตร 26.16 ลูกบาศก์เมตร 3.ไม้สัก 170 แผ่น ปริมาตร 2.18 ลูกบาศก์เมตร และ 4.ไม้มะค่าโมง 17 แผ่น ปริมาตร 0.71 ลูกบาศก์เมตร ประเมินมูลค่ารวมประมาณ 160 ล้านบาท เป็นความผิดตาม พ.ร.บ.ป่าไม้ พ.ศ.2484 มาตรา 69 ครอบครองไม้หวงห้ามโดยไม่มีตราค่าหลวงหรือรอยตรารัฐบาลขาย และมาตรา 73 แปรรูปไม้ ตั้งโรงงาน ตั้งโรงค้าไม้แปรรูป มีไม้สัก ไม้ชิงชัน ไม้พะยูงแปรรูปไว้ในครอบครอง

"การทำงานครั้งนี้เป็นการบูรณาการร่วมกันระหว่างกระทรวงยุติธรรมและกระทรวงทรัพยากรธรรมชาติและสิ่งแวดล้อม ถือเป็นหนึ่งในนโยบายของนายกรัฐมนตรีที่ต้องการให้ทุกกระทรวงทำงานร่วมกันเพื่อให้งานออกมามีประสิทธิภาพ การจับกุมและยึดไม้ในครั้งนี้เป็นการขยายผลยึดทรัพย์จากคดียาเสพติด โดยไม้ที่ยึดมาได้เหล่านี้ จะนำไปขายต่อไม่ได้ แต่สามารถนำไปใช้ประโยชน์กับทางราชการได้ โดยกรมป่าไม้ ได้ทำ MOU ร่วมกับกรมราชทัณฑ์ เพื่อนำไม้ไปให้นักโทษใช้ในการฝึกอาชีพ นำไม้ไปแปรรูป เป็นผลิตภัณฑ์ต่างๆได้ ทั้งนี้หากหน่วยงานราชการอื่นๆ ต้องการนำไม้เหล่านี้ไปใช้ประโยชน์ สามารถทำหนังสือถึงกรมป่าไม้ได้เช่นกัน โดยจะมีคณะกรรมการดูแลอยู่" นายสมศักดิ์กล่าว

นายสมศักดิ์ยังกล่าวถึงการจับกุมในคดีสำคัญตั้งแต่วันที่ 1-20 ต.ค.2563 สามารถยึดยาบ้า 10 ล้านกว่าเม็ดยาไอซ์ 996 กิโลกรัม เฮโรอีน 401.53 กิโลกรัม กัญชา 8.99 กิโลกรัม และคีตามีน 200 กิโลกรัม และยังขยายผลอายัดทรัพย์สินเพิ่มได้อีก 51 ราย เป็นเงินกว่า 15 ล้านบาทเศษ โดยจำแนกเป็นกลุ่มเครือข่ายสำคัญ 6 เครือข่าย ได้แก่ เครือข่ายชาวเขาและชนกลุ่มน้อย 4 คดี เครือข่ายพื้นที่ภาคตะวันออกเฉียงเหนือ 13 คดี เครือข่าย กทม.และปริมณฑล 4 คดี พื้นที่ภาคใต้ 3 คดี เจ้าหน้าที่รัฐ 1 คดี และเครือข่ายระหว่างประเทศ 2 คดี โดยมีคดีที่น่าสนใจ เช่น วันที่ 12 ต.ค. ป.ป.ส. จับกุมผู้ต้องหา 1 คนในพื้นที่ อ.เต่างอย จ.สกลนคร ยึดของกลางยาไอซ์ 500 กิโลกรัม และวันที่ 13 ต.ค. อ.เมืองหนองคาย จับผู้ต้องหา 1 ราย ยึดยาไอซ์ได้ 496 กิโลกรัม ยาบ้า 1.8 ล้านเม็ด

iQNewsClip www.iqnewsclip.com
InfoQuest Limited | 888/178 Ploenchit Rd., 17th FL. Mahatun Plaza Bldg., Lumpini, Patumwan, Bangkok 10330
02-253-5000, 02-651-4700 02-253-5001, 02-651-4701 help@iqnewsclip.com

ไทยรัฐ
Thai Rath
Circulation: 800,000
Ad Rate: 2,200
Section: First Section/หน้าแรก
วันที่: จันทร์ 26 ตุลาคม 2563
ปีที่: 71 ฉบับที่: 22924 หน้า: 1(ล่างซ้าย), 11
Col.Inch: 31.26 Ad Value: 68,772 PRValue (x3): 206,316 คลิป: สี่สี
หัวข้อข่าว: ยึดคืน-พื้นที่ป่า ถูกบุกรุกตัดไม้

ยึดคืน-พื้นที่ป่า ถูกบุกรุกตัดไม้

นายทุนเหิมบุกรุกโค่นป่าต้นน้ำลำธาร ในพื้นที่ อ.เบตง จ.ยะลา แม่ทัพภาค 4 ส่งกำลังทหาร กอ.รมน.ภาค4 ★ *มีต่อหน้า 11*

ยึดคืน

☆ *ต่อจากหน้า 1*

ส่วนหน้า ประสาน ตชด.ที่ 44 และเจ้าหน้าที่ป่าไม้บุกยึดคืนผืนป่าบนภูเขาเหนืออ่างเก็บน้ำเขื่อนบางลาง หลังกลุ่มนายทุนว่าจ้างชาวบ้านเข้าไปแผ้วถาง ใช้เลื่อยโซ่ยนต์ตัดต้นไม้เหี้ยนกว่า 13 ไร่ เตรียมปลูกต้นทุเรียนเพราะได้ราคาดี

เจ้าหน้าที่สนธิกำลังยึดคืนผืนป่าต้นน้ำปัตตานีครั้งนี้ เปิดเผยเมื่อช่วงสายวันที่ 25 ต.ค. พล.ท.เกรียงไกร ศรีรักษ์ แม่ทัพภาค 4/ ผอ.กอ.รมน.ภาค 4 สั่งการให้ ร.ต.อ.อรุณ กุลกัลยา เจ้าหน้าที่คณะทำงานพิเศษ กอ.รมน.ภาค 4 ส่วนหน้า ร่วมกับ พ.ต.ท. อาคม โพธิ์อ่อง รอง ผบ.ฉก.ตชด.44 และนายภพ สิงหสุวรรณ เจ้าหน้าที่หน่วยป้องกันรักษาป่าที่ ยล.4 (บ่อน้ำร้อน-จันทรัตน์) นำกำลังเข้าตรวจสอบพื้นที่ป่าถูกลักลอบตัดไม้บนภูเขาสูง ในพื้นที่เขตป่าสงวนต้นน้ำนิคมเบตง ป่าไม้ถาวร ตาม พ.ร.บ.ป่าไม้ พ.ศ. 2484 และอยู่ในเขตโครงการอนุรักษ์ทรัพยากรธรรมชาติและสัตว์ป่า สวนป่าพระนามาภิไธยภาคใต้ พื้นที่ส่วนที่ 2 (ป่าสิริกิติ์) บ้านนากอ หมู่ 9 ต.อัยเยอร์เวง อ.เบตง จ.ยะลา เป็นป่าต้นน้ำเหนือทะเลสาบเขื่อนบางลาง ของแม่น้ำปัตตานี

ตรวจสอบพบมีกลุ่มบุคคลบุกรุกขึ้นไปลักลอบตัดไม้ทำลายป่าเหนือฝายกันน้ำบ้านนากอ รวม 5 แปลง แปลงแรกอยู่บนภูเขา สูงจากระดับน้ำทะเลปานกลาง 538 เมตร คนร้ายใช้เลื่อยโซ่ยนต์ตัดโค่นต้นไม้ขนาดใหญ่ 5 ต้น และใช้มีดพร้าตัดฟันต้นไม้ขนาดเล็ก ไม้ไผ่ ไม้พื้นล่าง มานานราว 10 เดือน พื้นที่ป่าไม้เสียหาย 4 ไร่ แปลงที่ 2 บนภูเขาสูงจากระดับน้ำทะเล 620 เมตร ป่าไม้ถูกลักลอบตัดราว 3 เดือน พื้นที่ป่าไม้เสียหาย 1 ไร่ 3 งาน แปลงที่ 3 สูงจากระดับน้ำทะเล 647 เมตร ป่าไม้ถูกลักลอบตัดราว 2 เดือน พื้นที่ป่าไม้เสียหาย 1 ไร่ 2 งาน แปลงที่ 4 สูงจากระดับน้ำทะเล 665 เมตร ป่าไม้ถูกลักลอบตัด 2 เดือน พื้นที่ป่าไม้เสียหาย 1 ไร่ และแปลงที่ 5 สูงจากระดับน้ำทะเล 585 เมตร พื้นที่ป่าไม้ถาวรถูกลักลอบตัดไม้ 5 ไร่ พบมีดพร้า 2 เล่ม จอบ 1 ด้าม ตรวจยึดเป็นของกลาง แต่ไม่พบบุคคลผู้กระทำผิด

เจ้าหน้าที่ยังพบป่าถูกบุกรุกใหม่อีกจำนวนมาก สอบถามชาวบ้านทราบว่า มีกลุ่มนายทุนว่าจ้างชาวบ้านเข้ามาบุกรุกแผ้วถางป่าเพื่อยึดถือครองที่ดินทำการเกษตร ปลูกต้นทุเรียนเพราะได้ราคาดี สาเหตุที่เจ้าหน้าที่จับกุมผู้ตัดไม้ไม่ได้ เนื่องจากในจุดดังกล่าวมีสัญญาณโทรศัพท์ ผู้กระทำผิดโทร.บอกพรรคพวกตัดไม้ให้หลบหนีไป ก่อนกำลังเจ้าหน้าที่จะเดินเท้าเข้าไปถึง หลังตรวจสอบ วัดพิกัด และปักป้ายยึดคืนพื้นที่ ได้มอบหมายให้ นายภพ สิงหสุวรรณ เจ้าหน้าที่หน่วยป้องกันรักษาป่าที่ ยล.4 (บ่อน้ำร้อน-จันทรัตน์) จัดทำบันทึกกล่าวโทษ ตาม พ.ร.บ.ป่าไม้ พ.ศ.2484 และให้ประสานผู้ปกครองนิคมเบตง เข้าร้องทุกข์กล่าวโทษตาม พ.ร.บ.จัดที่ดินเพื่อการครองชีพ พ.ศ.2511 ต่อพนักงานสอบสวน สภ.อัยเยอร์เวง อ.เบตง จ.ยะลา เพื่อติดตามจับกุมผู้กระทำผิดมาดำเนินคดีตามกฎหมาย

iQNewsClip www.iqnewsclip.com
InfoQuest Limited | 888/178 Ploenchit Rd., 17th FL. Mahatun Plaza Bldg., Lumpini, Patumwan, Bangkok 10330
02-253-5000, 02-651-4700 02-253-5001, 02-651-4701 help@iqnewsclip.com

ข่าวภูมิภาค : 22 ตุลาคม 2563

ลำปางจัดกิจกรรมวันรักต้นไม้ประจำปีของชาติ

ที่ศูนย์อนามัยกลุ่มชาติพันธุ์ชายขอบและแรงงานข้ามชาติ ต.ห้างฉัตร อ.ห้างฉัตร จ.ลำปาง นายพัฒพงษ์ สร้อยอินทรากุล นายอำเภอห้างฉัตร ประธานในพิธี พร้อมด้วยนายสมศักดิ์ สกุลวรรณรักษ์ ผอ.สำนักจัดการทรัพยากรป่าไม้ที่ 3 (ลำปาง) กรมป่าไม้ ตลอดจนผู้อำนวยการส่วน ผู้อำนวยการศูนย์ป่าไม้ ข้าราชการและพนักงานเจ้าหน้าที่ในสังกัดของสำนักจัดการทรัพยากรป่าไม้ที่ 3 (ลำปาง) ได้จัดกิจกรรมวันรักต้นไม้ประจำปีของชาติ พ.ศ.2563 โดยมีหน่วยงานในสังกัดกระทรวงทรัพยากรธรรมชาติและสิ่งแวดล้อม หน่วยงานภาครัฐ ภาคเอกชน และจิตอาสา เข้าร่วมกิจกรรม โดยได้ร่วมกันบำรุงรักษาต้นไม้ ด้วยการพรวนดิน ใส่ปุ๋ย กำจัดวัชพืช โรค แมลง ตัดแต่งกิ่งไม้ และรดน้ำต้นไม้ ตามโครงการปลูกต้นไม้และป้องกันไฟป่า พร้อมกับได้นำกล้าไม้มาแจกจ่ายให้กับประชาชน จำนวน 1,000 กล้า และประชาสัมพันธ์ลงทะเบียนปลูกต้นไม้ในโครงการ “รวมใจไทย ปลูกต้นไม้ เพื่อแผ่นดิน” สืบสานสู่ 100 ล้านต้น ในการนี้ ผอ.สำนักจัดการทรัพยากรป่าไม้ที่ 3 (ลำปาง) พร้อมด้วย ผู้อำนวยการส่วน ผู้อำนวยการศูนย์ป่าไม้ ข้าราชการและพนักงานเจ้าหน้าที่ในสังกัด ได้ร่วมกันบำรุงรักษาต้นไม้ทรงปลูกจำนวน 2 แห่ง ณ สวนป่าทุ่งเกวียน อ.ห้างฉัตร วัดศรีหมวดเกล้า อ.เมือง จ.ลำปาง และบำรุงรักษาต้นไม้พระราชทาน (ต้นรวงผึ้ง) ณ ศาลากลางจังหวัดลำปาง

โครงการด่วน"กะทู้-ป่าตอง"ผ่านฉลุย!!อนุญาตจยย.วิ่งได้

"ปรากฏการณ์ใหม่จยย.ขึ้นทางด่วนได้" โครงการก่อสร้างทางด่วนกะทู้-ป่าตอง 4 กม. 1.4 หมื่นล้าน ผ่านฉลุย!! กรมป่าไม้ไฟเขียวให้ใช้พื้นที่ เตรียมชงคมนาคมสัปดาห์หน้า คาดเปิดประมูลกลางปี 64 เปิดให้บริการปี 69

นายสุรเชษฐ์ เหล่าพูลสุข ผู้ว่าการการทางพิเศษแห่งประเทศไทย(กทพ.) เปิดเผยความคืบหน้าโครงการทางพิเศษ(ทางด่วน) สายกะทู้-ป่าตอง จ.ภูเก็ต ระยะทางประมาณ 4 กิโลเมตร (กม.) วงเงิน 1.4 หมื่นล้านบาทว่า กทพ. อยู่ระหว่างจัดเตรียมข้อมูลแผนงานรายละเอียดการดำเนินโครงการฯ คาดว่าภายในสัปดาห์หน้าจะเสนอให้นายศักดิ์สยาม ชิดชอบ รมว.คมนาคม เพื่อรายงานแผนการดำเนินงานให้ที่ประชุมคณะรัฐมนตรีนอกสถานที่ (ครม.สัญจร) รับทราบ ซึ่งจะมีการประชุม ในวันที่ 2-3 พ.ย.63 ที่ จ.ภูเก็ต รับทราบ อย่างไรก็ตามในโอกาสนี้จะเชิญนายศักดิ์สยาม ลงพื้นที่ตรวจเยี่ยมพื้นที่จริงที่จะใช้ก่อสร้างโครงการด้วย

นายสุรเชษฐ์ กล่าวต่อว่า ขณะนี้โครงการไม่ติดปัญหาอะไรแล้ว ได้รับความร่วมมือจากหน่วยงานที่เกี่ยวข้องเป็นอย่างดี โดยเฉพาะกรมป่าไม้ กระทรวงเกษตรและสหกรณ์ ได้อนุญาตให้ใช้พื้นที่ที่แนวเส้นทางตัดผ่านพื้นที่ป่า 3 แห่ง และพื้นที่สำนักงานการปฏิรูปที่ดินเพื่อเกษตรกรรม (ส.ป.ก.) 1 แห่ง เรียบร้อยแล้ว ซึ่งพื้นที่ดังกล่าวจะใช้ในการก่อสร้างอุโมงค์ระยะทาง 1.85 กม. โดยจะใช้พื้นที่ป่าเพียงเล็กน้อยเท่านั้น อย่างไรก็ตามเบื้องต้นคาดว่าจะสามารถเสนอโครงการให้ที่ประชุม ครม. พิจารณาอนุมัติได้ในเดือน ก.พ.64

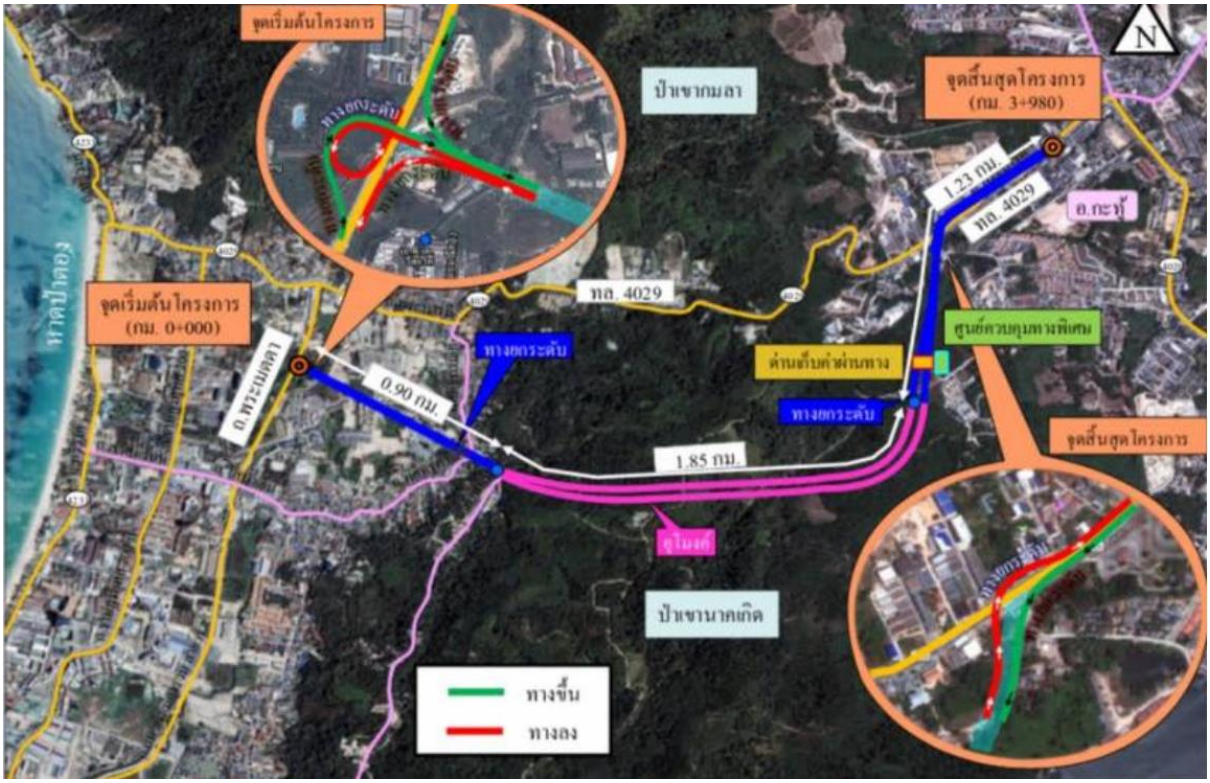

นายสุรเชษฐ์ กล่าวอีกว่า จากนั้นคาดว่าจะสามารถเปิดคัดเลือกเอกชนร่วมลงทุน ตาม พ.ร.บ.ร่วมลงทุนระหว่างรัฐและเอกชน (PPP) ได้กลางปี 64 และได้ผู้ชนะการประมูล พร้อมเริ่มก่อสร้างประมาณกลางปี 65 ใช้เวลาก่อสร้างประมาณ 4 ปี แล้วเสร็จและเปิดให้บริการได้ประมาณปี 69

ผู้สื่อข่าวรายงานว่า โครงการทางด่วนสายใหม่นี้มีขนาด 6 ช่องจราจรไปกลับ ด้านละ 3 ช่อง มีความพิเศษตรงที่ให้รถจักรยานยนต์ขึ้นใช้ทางพิเศษนี้ได้ด้วย โดยกำหนดช่องซ้ายสุดเป็นเลนรถจักรยานยนต์ แยกจากรถยนต์ ถือเป็นทางด่วนสายแรกในไทยที่เปิดโอกาสให้รถจักรยานยนต์ใช้ทางด่วนได้ครั้งแรก นอกจากนี้โครงการยังช่วยลดระยะเวลาการเดินทางจากกะทู้ไปป่าตอง ซึ่งเดิมต้องขับรถวนตามทางคดเคี้ยวผ่านเขา จากประมาณ 1 ชั่วโมง เหลือไม่เกิน 5 นาที และยังมีความปลอดภัย ช่วยลดอุบัติเหตุได้ด้วย

ผู้สื่อข่าวรายงานด้วยว่า สำหรับผลการประเมินโครงการดังกล่าว พบว่า ปริมาณการจราจรในปีแรกที่เปิดให้บริการจะมีรถใช้บริการประมาณ 60,000 คันต่อวัน แบ่งเป็น รถจักรยานยนต์ 30,000 คัน และรถยนต์ 30,000 คัน จากปริมาณการจราจรเฉลี่ยในปัจจุบันอยู่ที่ประมาณ 60,000 คันต่อวัน สำหรับอัตราค่าผ่านทางมีดังนี้ รถจักรยานยนต์ ราคา 15 บาท รถยนต์ขนาด 4 ล้อราคา 40 บาท รถยนต์ขนาด 6-10 ล้อราคา 85 บาท และรถยนต์ที่มีขนาดตั้งแต่ 10 ล้อขึ้นไปราคา 125 บาท

รายงานข่าวจากกระทรวงคมนาคม แจ้งว่า ขณะนี้ กทพ. ได้ทำหนังสือรายงานให้กระทรวงคมนาคมทราบผลการหารือร่วมกับมหาวิทยาลัยเกษตรศาสตร์ (มก.) เกี่ยวกับการใช้พื้นที่หน้ามหาวิทยาลัยในการดำเนินโครงการทางด่วนขั้นที่ 3 สายเหนือช่วงทดแทน N1 ซึ่งเบื้องต้นทาง มก. ไม่เห็นด้วยกับการสร้างทางด่วนผ่านหน้ามหาวิทยาลัย ดังนั้น กทพ. จึงจำเป็นต้องขอเปลี่ยนแปลงมติคณะกรรมการจัดระบบการจราจรทางบก (คจร.) โดยจะขอดำเนินโครงการระบบทางด่วนขั้นที่ 3 สายเหนือ ตอน N2 เชื่อมต่อไปยังถนนวงแหวนรอบนอกกรุงเทพฯ ด้านตะวันออกก่อน โดยไม่ต้องรอ N1 เพราะคงต้องใช้เวลาอีกนานในการหาแนวทางว่าจะใช้รูปแบบใด ขณะที่โครงการ N2 มีความพร้อมที่จะสามารถเปิดประมูลได้ในต้นปี 64 แล้ว หากต้องให้รอสร้างพร้อมกับโครงการ N1 ตามมติ คจร. เดิมจะยิ่งทำให้การก่อสร้างโครงการ N2 ล่าช้าออกไป ซึ่งเวลานี้ต้องรอการพิจารณาจากกระทรวงคมนาคมก่อนเสนอให้ คจร. พิจารณาต่อไป.... อ่านต่อที่ : https://www.dailynews.co.th/economic/802682

'บิ๊กตู่'ส่ง'แรมโบ้'ลงพื้นที่สงขลาช่วยปชช.เรื่องที่ทำกินชาวบ้านส่งกำลังใจ'ลุงตู่สู้ๆๆ อย่าลาออก'

23 ต.ค.63 - เมื่อเวลา 09.30 น. พล.อ.ประยุทธ์ จันทร์โอชา นายกรัฐมนตรีและรมว.กลาโหม มีบัญชามอบให้ นายสุภรณ์ อัตถาวงศ์ ผู้ช่วยรัฐมนตรีประจำนายกรัฐมนตรี เดินทางลงพื้นที่ วัดวังผาคีรีวงศ์ ต.ทุ่งตำเสา อ.หาดใหญ่ จ. สงขลา เพื่อประชุมกับส่วนราชการในพื้นที่ พร้อมรับทราบปัญหา ความเดือดร้อนของประชาชน ใน อ.หาดใหญ่ อ.นาหม่อม อ.คลองหอยโข่ง อ.บางกล่ำ และ อ.รัตภูมิ จังหวัดสงขลา เนื่องจากมีราษฎรจำนวน 1,202 ครอบครัว ได้รับผลกระทบกรณีพื้นที่ทำกินและพื้นที่อยู่อาศัย จำนวน 3,216 ไร่ ไม่มีเอกสารสิทธิ์ เพราะอยู่ในเขตป่า ทั้งที่เคยมี มติ ครม. เมื่อวันที่ 21 กันยายน 2525 ให้สปก. นำไปจัดสรร ทำให้ประชาชนหวาดระแวงต่อการถูกดำเนินคดี เสียสิทธิ์การช่วยเหลือจากภาครัฐ ขาดความมั่นคงและคุณภาพชีวิต

โดยในการลงพื้นที่ครั้งนี้มี นายพยม พรหมเพชร สมาชิกสภาผู้แทนราษฎรเขต 3 จังหวัดสงขลา พรรคพลังประชารัฐ นายจรัส พรมมโน ผู้ช่วยดำเนินงาน ส.ส. เจ้าหน้าที่องค์กรปกครองส่วนท้องถิ่นและส่วนราชการที่เกี่ยวข้อง ประกอบด้วยจังหวัดสงขลา ปฏิรูปที่ดินจังหวัดสงขลา กรมที่ดิน กรมป่าไม้ (สำนักจัดการทรัพยากรป่าไม้ที่ 13 สงขลา) กรมพัฒนาที่ดิน พร้อมด้วยผู้นำและประชาชนประมาณ 1,000 คน เข้าร่วมประชุมเสนอปัญหาความเดือดร้อน

นายสุภรณ์ ได้กล่าวชี้แจงกับส่วนราชการและประชาชนที่เข้าร่วมรับฟังว่า จะแก้ไขปัญหาความเดือดร้อนโดยเสนอให้มีคำสั่งสำนักนายกรัฐมนตรีแต่งตั้งคณะทำงานแก้ไขปัญหา โดยมีภาครัฐและภาคประชาชนร่วมเป็นคณะทำงาน เพื่อหาข้อสรุปรายงานคณะกรรมการแก้ไขปัญหาความเดือดร้อน

ที่มี พล.อ.ประวิตร วงษ์สุวรรณ รองนายกรัฐมนตรี เป็นประธาน ซึ่งตัวแทนผู้นำชาวบ้านและประชาชนพอใจในแนวทางชี้แจงในครั้งนี้อย่างมาก

จากนั้นชาวบ้านได้ยื่นหนังสือความเดือดร้อนถึงนายกรัฐมนตรี และแสดงพลังตะโกนอย่างพร้อมเพียง "ลุงตู่สู้ๆๆ ลุงตู่อย่าลาออก เรารักลุงตู่" โดยนายสุภรณ์กล่าวขอบคุณแทนนายกฯ

ผอ.สำนักวิจัยฯ ติดตามความก้าวหน้า โครงการปรับปรุงพันธุ์พืชใกล้สูญพันธุ์

ผอ.สำนักวิจัยและพัฒนาการป่าไม้ กรมป่าไม้ ติดตามความก้าวหน้า" โครงการปรับปรุงพันธุ์พืชใกล้สูญพันธุ์ พืชเฉพาะถิ่นและพืชถูกคุกคามในระบบนิเวศบกที่ถูกรบกวน ในมาเลเซียและไทย"

23 ต.ค.63 ผู้สื่อข่าวรายงานว่า นายภูษิต พรหมมาณพ ผู้อำนวยการสำนักวิจัยและพัฒนาการป่าไม้ กรมป่าไม้ และคณะ ลงพื้นที่ตรวจติดตามความก้าวหน้า "โครงการปรับปรุงพันธุ์พืชใกล้สูญพันธุ์ พืชเฉพาะถิ่นและพืชถูกคุกคามในระบบนิเวศบกที่ถูกรบกวน ในมาเลเซียและไทย" ภายใต้ความร่วมมือกับองค์การความร่วมมือด้านป่าไม้แห่งเอเชีย หรือ AFoCO(Asian Forest Cooperation Organization) ณ แปลงทดลองในสถานีวิจัยวนศาสตร์พังงา อำเภอตะกั่วป่า จังหวัดพังงา

สำหรับโครงการดังกล่าวเป็นการรวบรวมพันธุ์ไม้ป่าเมืองร้อนในประเทศไทยและมาเลเซีย ที่ถูกคุกคามใกล้สูญพันธุ์ มาทดลองปลูกในพื้นที่ดินเสื่อมสภาพ เช่น พื้นที่ผ่านการทำเหมืองแร่มาแล้ว โดยประเทศไทยดำเนินในพื้นที่เหมืองลิกไนต์ อำเภอแม่เมาะ จังหวัดลำปาง อีกหนึ่งแห่ง เริ่มดำเนินการมาตั้งแต่ปี พ.ศ.2559 และจะดำเนินการประชุมเครือข่ายเพื่อติดตามและแลกเปลี่ยนกันระหว่างภาคีเครือข่ายในเดือนพฤศจิกายน 2563 นี้

AFoCO
산림청
FRIM
โครงการ "การปรับสภาพพันธุ์พืชที่ใกล้สูญพันธุ์
พืชเฉพาะถิ่นและพืชที่ถูกคุกคาม
ในระบบนิเวศบนบกที่ถูกรบกวน ในมาเลเซียและไทย"
Domestication of Endangered Endemic and Threatened Plant Species
in Disturbed Terrestrial Ecosystems in Malaysia and Thailand
สถานีวิจัยวนศาสตร์พังงา จังหวัดพังงา 2016
Phang-Nga Forestry Research Station, Phang-Nga Province

เรียงคนมาเป็นข่าว วันเสาร์ที่ 24 ตุลาคม พ.ศ.2563

ลงนาม - วราวุธ ศิลปอาชา รมว. ทรัพยากรธรรมชาติและสิ่งแวดล้อม เป็นประธานพิธีลงนามบันทึกความร่วมมือการปกป้องการเปลี่ยนแปลงสภาพภูมิอกศ สู่การฟื้นฟูป่า ระหว่าง อดิศร นุชดำรงค์ อธิบดีกรมป่าไม้, ธัญญา เนติธรรมกุล อธิบดีกรมอุทยานแห่งชาติสัตว์ป่าและพันธ์พืช, เกียรติชาย ไมตรีวงษ์ ผอ.องค์การบริหารจัดการก๊าซเรือนกระจก (องค์การมหาชน) และ ประสิทธิ์ บุญควงประเสริฐ ประธานคณะผู้บริหาร บมจ.เจริญโภคภัณฑ์อาหาร โดยมี ศุภชัย เจียรวนนท์ เป็นสักขีพยาน ณ โรงแรมวอลดอร์ฟ แอสโทเรีย กรุงเทพฯ

เจ้าหน้าที่คณะทำงานพิเศษ กอ.รมน.ภาค 4 สน. ร่วมกับ ตชด.44 และหน่วยป้องกันรักษาป่าที่ ยล.4 ออกตรวจป่าบนภูเขา พบการลักลอบตัดไม้ทำลายป่าแห่งใหม่

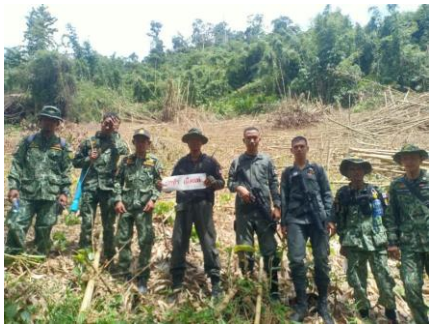

เจ้าหน้าที่คณะทำงานพิเศษ กองอำนวยการรักษาความมั่นคงภายในภาค 4 ส่วนหน้า ร่วมกับ ตชด.44 และหน่วยป้องกันรักษาป่าที่ ยล.4 ออกตรวจป่าบนภูเขา พบการลักลอบตัดไม้ทำลายป่าแห่งใหม่ จำนวน 5 แปลง พื้นที่สวนป่าพระนามาภิไธยภาคใต้ ส่วนที่ 2 (ป่าสิริกิติ์) พื้นที่บ้านนากอ ต.อัยเยอร์เวง อ.เบตง จ.ยะลา ซึ่งเป็นป่าต้นน้ำเหนือทะเลสาบเขื่อนบางลาง

วันนี้ (25 ต.ค. 63) ภายใต้การสั่งการของพลโท เกรียงไกร ศรีรักษ์ ผอ.กอ.รมน.ภาค 4/แม่ทัพ ภาค 4 มอบ หมายให้ ร.ต.อ.อรุณ กุลกัลยา เจ้าหน้าที่คณะทำงานพิเศษ กองอำนวยการรักษาความมั่นคงภายในภาค 4 ส่วนหน้า ร่วมกับ พ.ต.ท.อาคม โพธิ์อ่อง รอง ผบ.ฉก.ตชด.44 และนายภพ สิงหสุวรรณ เจ้าหน้าที่หน่วยป้องกันรักษาป่าที่ ยล.4 (บ่อน้ำร้อน-จันทรัตน์) นำเจ้าหน้าที่ร่วมกันเข้าตรวจสอบพื้นที่ป่าไม้ถูกลักลอบตัดไม้ทำลายป่าบนภูเขาสูง ในพื้นที่เขตป่าสงวนต้นน้ำนิคมเบตง ป่าไม้ถาวร ตาม พ.ร.บ.ป่าไม้ พ.ศ.2484 และอยู่ในเขตโครงการอนุรักษ์ทรัพยากร ธรรมชาติและสัตว์ป่า สวนป่าพระนามาภิไธยภาคใต้ พื้นที่ส่วนที่ 2 (ป่าสิริกิติ์) ในพื้นที่บริเวณบนภูเขาสูง ท้องที่ บ.นากอ ม.9 ต.อัยเยอร์เวง อ.เบตง จ.ยะลา ซึ่งเป็นป่าต้นน้ำเหนือทะเลสาบเขื่อนบางลาง ของแม่น้ำปัตตานี หลังได้รับแจ้งจากชาวบ้าน ว่ามีกลุ่มบุคคล ขึ้นไปลักลอบตัดไม้ทำลายป่าเหนือฝายกันน้ำบ้านนากอ จำนวนมากหลายแปลง เจ้าหน้าที่จึงร่วมออกตรวจโดยเดินเท้าไปในป่าบนภูเขา ตรวจพบที่การลักลอบตัดไม้ทำลายใหม่แล้ว จำนวน 5 แปลง ดังนี้

แปลงที่ 1 ที่ความสูงจากระดับน้ำทะเลปานกลาง 538 เมตร ตรวจพบพื้นที่ป่าไม้ถาวรถูกลักลอบตัดไม้มีขนาดกลาง ขนาดเล็ก ด้วยเครื่องเลื่อยโซ่ยนต์ แผ้วถางป่าตัดฟันต้นไม้ขนาดเล็ก วัชพืช ไม้ไผ่ ไม้พื้นล่าง ด้วยมีดพร้า ถูกลักลอบทำลายมาแล้วประมาณ 10 เดือนจนถึงปัจจุบัน มีต้นไม้ขนาดใหญ่ ถูกตัดโค่นจำนวน 5 ต้น ตรวจวัดพื้นที่ป่าไม้เสียหาย จำนวน 4 ไร่ เพื่อยึดถือครองครองเพื่อทำการเกษตร ปลูกต้นทุเรียน ขณะตรวจสอบไม่พบบุคคลใดและไม่พบอุปกรณ์ในการตัดไม้ทำลายป่าแต่อย่างใด

แปลงที่ 2 ที่บนภูเขาความสูงจากระดับน้ำทะเล 620 เมตร ตรวจพบพื้นที่ป่าไม้ถาวรถูกลักลอบตัดไม้ยืนต้นขนาดเล็กมีค่า และแผ้วถางป่าตัดฟันต้นไม้ขนาดเล็ก วัชพืช ไม้ไผ่ ไม้พื้นล่าง ด้วยมีดพร้าหรือขวาน ถูกลัก ลอบทำลายมาแล้วประมาณ 3 เดือนจนถึงปัจจุบัน ตรวจวัดพื้นที่ป่าไม้เสียหาย จำนวน 1 ไร่ 3 งาน ไร่ ลักษณะยังตัดฟันไม่เสร็จ เพื่อยึดถือครองครองเพื่อทำการเกษตร ยังไม่ปลูกพืชอะไร ขณะตรวจสอบไม่พบบุคคลใดและไม่พบอุปกรณ์ในการตัดไม้ทำลายป่าแต่อย่างใด

แปลงที่ 3ที่บนภูเขาความสูงจากระดับน้ำทะเล 647 เมตร ตรวจพบพื้นที่ป่าไม้ถาวรถูกลักลอบตัดไม้ขนาดเล็กมีค่า แผ้วถางป่าตัดฟันต้นไม้ขนาดเล็ก วัชพืช ไม้ไผ่ ไม้พื้นล่าง ด้วยมีดพร้าหรือขวาน ถูกลักลอบทำลายมาแล้วประมาณ 2 เดือนจนถึงปัจจุบัน ตรวจวัดพื้นที่ป่าไม้เสียหาย จำนวน 1 ไร่ 2 งาน ลักษณะยังตัดฟันไม่เสร็จ เพื่อยึดถือครองครองเพื่อทำการเกษตร ยังไม่ได้ปลูกพืชอะไร ขณะตรวจสอบไม่พบบุคคลใดและไม่พบอุปกรณ์ในการตัดไม้ทำลายป่าแต่อย่างใด

แปลงที่ 4 ที่บนภูเขาความสูงจากระดับน้ำทะเล 664 เมตร ตรวจพบพื้นที่ป่าไม้ถาวรถูกลักลอบตัดไม้ แผ้วถางป่าตัดฟันต้นไม้ขนาดเล็ก วัชพืช ไม้ไผ่ ไม้พื้นล่าง ด้วยมีดพร้า ถูกลักลอบทำลายมาแล้วประมาณ 2 เดือนจนถึงปัจจุบัน ตรวจวัดพื้นที่ป่าไม้เสียหาย จำนวน 1 ไร่ ลักษณะยังตัดฟันไม่เสร็จ เพื่อยึดถือครองครองเพื่อทำการเกษตร ปลูกต้นทุเรียน ขณะตรวจสอบไม่พบบุคคลใดและไม่พบอุปกรณ์ในการตัดไม้ทำลายป่าแต่อย่างใด

และแปลงที่ 5 ที่บนความสูงความสูงจากระดับน้ำทะเล 585 เมตร ตรวจพบพื้นที่ป่าไม้ถาวรถูกลักลอบตัดไม้ขนาดกลาง ขนาดเล็ก ด้วยเครื่องเลื่อยโซ่ยนต์จำนวนมาก และแผ้วถางป่าตัดฟันต้นไม้ขนาดเล็ก วัชพืช ไม้ไผ่ ไม้พื้นล่าง ด้วยมีดพร้าหรือขวาน มีการบั่นทอนไม้เป็นท่อนแล้วเผาทำลายบางส่วน ไม่ได้ตรวจวัดไม้ที่ถูกตัดโค่นแต่อย่างใด ถูกลักลอบทำลายมาแล้วประมาณ 8 เดือนจนถึงปัจจุบัน ตรวจวัดพื้นที่ป่าไม้เสียหาย จำนวน 5 ไร่ เพื่อยึดถือครองครองเพื่อทำการเกษตร ปลูกต้นทุเรียน ตรวจที่เกิดเหตุ พบอุปกรณ์ในการตัดไม้ทำลายป่า จำนวน 2 รายการ จึงตรวจยึดเป็นของกลาง ดังนี้ 1.มีดพร้า จำนวน 2 เล่ม 2.จอบ จำนวน 1 ด้าม

โดยขณะตรวจสอบไม่พบบุคคลใดแต่อย่างใด ซึ่งสาเหตุที่ไม่สามารถตรวจพบคนตัดไม้ทำลายป่าเนื่องจากมีสัญญาณโทรศัพท์ มีการโทรบอกพวกตัดไม้ทำลายป่า หลบหนีไปก่อนที่เจ้าหน้าที่เดินเท้านานกว่าจะไปถึงจัดตัดไม้ ยังตรวจพบการบุกรุกใหม่อีกจำนวนมาก จึงได้มอบหมายให้นายภพ สิงห์สุวรรณ เจ้าหน้าที่หน่วยป้องกันรักษาป่าที่ ยล.4 (บ่อน้ำร้อน-จันทรัตน์) ดำเนินการจัดทำบันทึกกล่าวโทษ ตาม พ.ร.บ.ป่าไม้ พ.ศ. 2484 และให้ประสานงาน ผู้ปกครองนิคมเบตง กล่าวโทษ พ.ร.บ.จัดที่ดินเพื่อการครองชีพ พ.ศ.2511 ต่อ พงส.สภ.อัยเยอร์เวง ต.อัยเยอร์เวง อ.เบตง จ..ยะลา เพื่อดำเนินการตามกฎหมายต่อไป

จับรุกป่าต้นน้ำเหนือเขื่อนบางลาน จ.ยะลา

ยะลา 25 ต.ค.-กอ.รมน.ภาค 4 ร่วม ตชด. และเจ้าหน้าที่หน่วยป้องกันรักษาป่าที่ ยล.4 (บ่อน้ำร้อน-จันทรัตน์) สนธิกำลังออกตรวจค้นหาการลักลอบตัดไม้ ป่าต้นน้ำเหนือทะเลสาบเขื่อนบางลาง แม่น้ำปัตตานี พบการลักลอบตัดไม้รวม 5 แปลง มีร่องรอยการตัดไม้ และทำลายวัชพืช ไม่พบตัวผู้กระทำผิด พบแต่ของกลางในที่เกิดเหตุ

มีทั้งเลื่อยโซ่ยนต์ มีดพร้า ขวาน มีต้นไม้ขนาดใหญ่ถูกตัดโค่นหลายต้น พื้นที่ความเสียหายคาดไม่ต่ำกว่า 12 ไร่ ชาวบ้านในพื้นที่ อ้างว่า การรุกป่านี้เพื่อยึดครองที่ดิน ปลูกทุเรียน ส่วนสาเหตุที่เจ้าหน้าที่ไม่สามารถจับกุมผู้กระทำผิดได้ เพราะมีโทรศัพท์การโทรศัพท์ไปแจ้ง ทำให้คนร้ายหลบหนีไปก่อนที่เจ้าหน้าที่จะไปถึง.-สำนักข่าวไทย

ยึดคืน-พื้นที่ป่าถูกบุกรุกตัดไม้

นายทุนเหิมบุกรุกโค่นป่าต้นน้ำลำธารในพื้นที่ อ.เบตง จ.ยะลา แม่ทัพภาค 4 ส่งกำลังทหาร กอ.รมน.ภาค 4ส่วนหน้า ประสาน ตชด.ที่ 44 และเจ้าหน้าที่ป่าไม้ บุกยึดคืนผืนป่าบนภูเขาเหนืออ่างเก็บน้ำเขื่อนบางลาง หลังกลุ่มนายทุนว่าจ้างชาวบ้านเข้าไปแผ้วถาง ใช้เลื่อยโซ่ยนต์ตัดต้นไม้เหี้ยนกว่า 13 ไร่ เตรียมปลูกต้นทุเรียนเพราะได้ราคาดีเจ้าหน้าที่สนธิกำลังยึดคืนผืนป่าต้นน้ำปัตตานีครั้งนี้ เปิดเผยเมื่อช่วงสายวันที่ 25 ต.ค. พล.ท.เกรียงไกร ศรีรักษ์ แม่ทัพภาค 4/ ผอ.กอ.รมน.ภาค 4 สั่งการให้ ร.ต.อ.อรุณ กุลกัลยา เจ้าหน้าที่คณะทำงานพิเศษ กอ.รมน.ภาค 4 ส่วนหน้า ร่วมกับ พ.ต.ท.อาคม โพธิ์อ่อง รอง ผบ.ฉก.ตชด.44 และนายภพ สิงหสุวรรณ เจ้าหน้าที่หน่วยป้องกันรักษาป่าที่ ยล.4 (บ่อน้ำร้อน-จันทรัตน์) นำกำลังเข้าตรวจสอบพื้นที่ป่าถูกลักลอบตัดไม้บนภูเขาสูง ในพื้นที่เขตป่าสงวนต้นน้ำนิคมเบตง ป่าไม้ถาวร ตาม พ.ร.บ.ป่าไม้ พ.ศ. 2484 และอยู่ในเขตโครงการอนุรักษ์ทรัพยากร ธรรมชาติและสัตว์ป่า สวนป่าพระนามาภิไธยภาคใต้ พื้นที่ส่วนที่ 2 (ป่าสิริกิติ์) บ้านนากอ หมู่ 9 ต.อัยเยอร์เวง อ.เบตง จ.ยะลา เป็นป่าต้นน้ำเหนือทะเลสาบเขื่อนบางลางของแม่น้ำปัตตานี

ตรวจสอบพบมีกลุ่มบุคคลบุกรุกขึ้นไปลักลอบตัดไม้ทำลายป่าเหนือฝายกันน้ำบ้านนากอ รวม 5 แปลง แปลงแรกอยู่บนภูเขา สูงจากระดับน้ำทะเลปานกลาง 538 เมตร คนร้ายใช้เลื่อยโซ่ยนต์ตัดโค่นต้นไม้ขนาดใหญ่ 5 ต้น และใช้มีดพร้าตัดฟันต้นไม้ขนาดเล็ก ไม้ไผ่ ไม้พื้นล่าง มานานราว 10 เดือน พื้นที่ป่าไม้เสียหาย 4 ไร่ แปลงที่ 2 บนภูเขา สูงจากระดับน้ำทะเล 620 เมตร ป่าไม้ถูกลักลอบตัดราว 3 เดือน พื้นที่ป่าไม้เสียหาย 1 ไร่ 3 งาน แปลงที่ 3 สูงจากระดับน้ำทะเล 647 เมตร ป่าไม้ถูกลักลอบตัดราว 2 เดือน พื้นที่ป่าไม้เสียหาย 1 ไร่ 2 งาน แปลงที่ 4 สูงจากระดับน้ำทะเล 665 เมตร ป่าไม้ถูกลักลอบตัด 2 เดือน พื้นที่ป่าไม้เสียหาย 1 ไร่ และ

แปลงที่ 5 สูงจากระดับน้ำทะเล 585 เมตร พื้นที่ป่าไม้ถาวรถูกลักลอบตัดไม้ 5 ไร่ พบมีดพร้า 2 เล่ม จอบ 1 ด้าม ตรวจยึดเป็นของกลาง แต่ไม่พบบุคคลผู้กระทำผิด

เจ้าหน้าที่ยังพบป่าถูกบุกรุกใหม่อีกจำนวนมาก สอบถามชาวบ้านทราบว่า มีกลุ่มนายทุนว่าจ้างชาวบ้านเข้ามาบุกรุกแผ้วถางป่าเพื่อยึดถือครองที่ดินทำการเกษตร ปลูกต้นทุเรียนเพราะได้ราคาดี สาเหตุที่เจ้าหน้าที่จับกุมผู้ตัดไม้ไม่ได้ เนื่องจากในจุดดังกล่าวมีสัญญาณโทรศัพท์ ผู้กระทำผิดโทร.บอกพรรคพวกตัดไม้ให้หลบหนีไป ก่อนกำลังเจ้าหน้าที่จะเดินเท้าเข้าไปถึง หลังตรวจสอบ วัดพิกัด และปักป้ายยึดคืนพื้นที่ ได้มอบหมายให้ นายภพ สิงหสุวรรณ เจ้าหน้าที่หน่วยป้องกันรักษาป่าที่ ยล.4 (บ่อน้ำร้อน-จันทรัตน์) จัดทำบันทึกกล่าวโทษ ตาม พ.ร.บ.ป่าไม้ พ.ศ.2484 และให้ประสานผู้ปกครองนิคมเบตง เข้าร้องทุกข์กล่าวโทษตาม พ.ร.บ.จัดที่ดินเพื่อการครองชีพ พ.ศ.2511 ต่อพนักงานสอบสวน สภ.อัยเยอร์เวง อ.เบตง จ.ยะลา เพื่อติดตามจับกุมผู้กระทำผิดมาดำเนินคดีตามกฎหมาย