

## การปฏิบัติงานในระบบ GFMIS ผ่าน KTB Corporate Online

## หนังสือสั่งการเกี่ยวกับ KTB Corporate Online

### เนื้อหาการบรรยาย

2

#### 1. ด้านการจ่ายเงิน

#### 2. ด้านการรับเงิน

#### 3. ด้านการนำส่งเงิน

### หนังสือสั่งการที่เกี่ยวข้อง

4

- **ด่วนที่สุด ที่ กค 0402.2/ว103 ลงวันที่ 1 กันยายน 2559**  
เรื่อง หลักเกณฑ์และวิธีปฏิบัติในการจ่ายเงิน การรับเงินและการนำเงินส่งคลัง  
ของส่วนราชการผ่านระบบอิเล็กทรอนิกส์ (KTB Corporate Online)
- **ด่วนที่สุด ที่ กค 0402.2/ว108 ลงวันที่ 7 กันยายน 2559**  
เรื่อง การสมัครเข้าใช้บริการระบบ KTB Corporate Online
- **ด่วนที่สุด ที่ กค 0402.2/ว109 ลงวันที่ 9 กันยายน 2559**  
เรื่อง การกำหนดตัวบุคคลผู้มีสิทธิเข้าใช้งานในระบบ KTB Corporate Online
- **ที่ กค 0414.3/ว362 ลงวันที่ 13 กันยายน 2559**  
เรื่อง แนวปฏิบัติในการบันทึกรายการนำเงินส่งคลังของส่วนราชการ ผ่าน  
KTB Corporate Online

## หนังสือสั่งการที่เกี่ยวข้อง

5

- ส่วนที่สุด ที่ กค 0410.3/ว399 ลงวันที่ 10 ตุลาคม 2559  
เรื่อง แนวปฏิบัติทางบัญชีในการจ่ายเงิน การรับเงินและการนำเงินส่งคลังของส่วนราชการผ่านระบบอิเล็กทรอนิกส์ (KTB Corporate Online)
- ที่ กค 0414.3/ว405 ลงวันที่ 17 ตุลาคม 2559  
เรื่อง วิธีการเรียกรายงานนำส่งเงินผ่าน KTB Corporate Online ในระบบ GFMS
- ส่วนที่สุด ที่ กค 0402.2/ว116 ลงวันที่ 31 กรกฎาคม 2560  
เรื่อง หลักเกณฑ์และวิธีปฏิบัติในการรับเงินด้วยบัตรอิเล็กทรอนิกส์ (บัตรเดบิต) ผ่านอุปกรณ์รับชำระเงินทางอิเล็กทรอนิกส์ (เครื่อง Electronic Data Capture : EDC)
- ส่วนที่สุด ที่ กค 0402.2/ว178 ลงวันที่ 15 พฤศจิกายน 2560  
เรื่อง การกำหนดตัวบุคคลผู้มีสิทธิเข้าใช้งานในระบบ KTB Corporate Online เพิ่มเติม

## หนังสือสั่งการที่เกี่ยวข้อง

6

- ส่วนที่สุด ที่ กค 0402.2/ว5 ลงวันที่ 11 มกราคม 2561  
เรื่อง หลักเกณฑ์และวิธีปฏิบัติในการรับชำระเงินของส่วนราชการด้วย QR Code และการนำเงินส่งคลัง
- ส่วนที่สุด ที่ กค 0402.2/ว100 ลงวันที่ 28 กันยายน 2561  
เรื่อง หลักเกณฑ์และวิธีปฏิบัติในการรับคืนเงินเบิกเกินส่งคืน และเงินเหลือจ่ายปีเก่าส่งคืนของส่วนราชการ
- ที่ กค 0414.3/ว456 ลงวันที่ 5 ตุลาคม 2561  
เรื่อง แนวปฏิบัติในการบันทึกรายการในระบบ GFMS เกี่ยวกับการนำส่งเงินงบประมาณกรณีเบิกเกินส่งคืนผ่าน KTB Corporate Online
- ที่ กค 0410.3/ว471 ลงวันที่ 22 ตุลาคม 2561  
เรื่อง แนวปฏิบัติทางบัญชีในการรับเงินเบิกเกินส่งคืนและเงินเหลือจ่ายปีเก่าส่งคืนของส่วนราชการผ่านระบบอิเล็กทรอนิกส์

## หนังสือสั่งการที่เกี่ยวข้อง

7

- ส่วนที่สุด ที่ กค 0410.3/ว3 ลงวันที่ 30 มกราคม 2562  
เรื่อง หลักเกณฑ์และวิธีปฏิบัติในการจ่ายเงิน การรับเงินและการนำเงินส่งคลังของส่วนราชการผ่านระบบอิเล็กทรอนิกส์ (KTB Corporate Online) เพิ่มเติม
- ส่วนที่สุด ที่ กค 0414.2/ว70 ลงวันที่ 13 กุมภาพันธ์ 2562  
เรื่อง การแจ้งข้อมูลบัญชีเงินนอกงบประมาณสำหรับจ่ายเงิน รับเงิน และนำเงินนอกงบประมาณฝากคลังผ่านระบบอิเล็กทรอนิกส์ (KTB Corporate Online)
- ที่ กค 0414.3/ว80 ลงวันที่ 21 กุมภาพันธ์ 2562  
เรื่อง แนวปฏิบัติในการบันทึกรายการในระบบ GFMS เกี่ยวกับการนำส่งเงินนอกงบประมาณกรณีส่งคืนฝากคลังผ่าน KTB Corporate Online
- ที่ กค 0410.3/ว311 ลงวันที่ 21 มิถุนายน 2562  
เรื่อง แนวปฏิบัติทางบัญชีในการจ่ายเงิน การรับเงินและการนำเงินส่งคลังของส่วนราชการผ่านระบบอิเล็กทรอนิกส์ (KTB Corporate Online) เพิ่มเติม

## ที่ กค 0402.2/ว 109 ลว. 9 กันยายน 2559

8

### Admin

#### ➤ Admin Maker (Admin 1)

- ✓ ตัวจริง 1 คน
- ✓ ตัวสำรอง 1 คน

#### ➤ Admin Authorizer (Admin 2)

- ✓ ตัวจริง 1 คน
- ✓ ตัวสำรอง 1 คน

ข้าราชการ

### User

#### ➤ User Maker

- ✓ ด้านจ่าย 1 คน
- ✓ ด้านรับ นำส่ง 1 คน
- ✓ ตัวสำรอง 1 คน

#### ➤ User Authorizer

- ✓ ตัวจริง อย่างน้อย 1 คน

ข้าราชการ

ที่ กค 0402.2/ว 178 ลว. 15 พฤศจิกายน 60

ให้หัวหน้าส่วนราชการเจ้าของงบประมาณสามารถกำหนด  
ตัวบุคคล ผู้มีสิทธิเข้าใช้งานในระบบ KTB Corporate Online  
โดยให้พิจารณาแต่งตั้งจากข้าราชการ หรือลูกจ้างประจำ หรือ  
พนักงานราชการ หรือพนักงานมหาวิทยาลัย ได้โดยความ  
จำเป็นเหมาะสม ต้องคำนึงถึง ความปลอดภัย และการกำกับ  
ดูแลอย่างรอบคอบรัดกุมเพื่อมิให้เกิดความเสียหายแก่ทาง  
ราชการ

## ด้านการจ่ายเงิน

ด่วนที่สุด ที่ กค 0402.2/ว103 ลงวันที่ 1 กันยายน 2559

เรื่อง หลักเกณฑ์และวิธีปฏิบัติในการจ่ายเงิน  
การรับเงินและการนำเงินส่งคลังของส่วนราชการ  
ผ่านระบบอิเล็กทรอนิกส์ (KTB Corporate Online)

## ด้านการจ่ายเงิน

## การจ่ายเงิน

ให้ส่วนราชการที่มีบัญชีเงินฝากธนาคารกับธนาคารกรุงไทย จำกัด (มหาชน)  
สำหรับรับเงินงบประมาณที่ขอเบิกจากคลัง ตามระเบียบการเบิกจ่ายเงินจากคลัง การเก็บ  
รักษาเงินและการนำเงินส่งคลัง พ.ศ. 2551 (ระเบียบฯ 2562 ข้อ 20) ขอเปิดให้บริการด้าน  
การโอนเงิน (Bulk Payment) กับธนาคารกรุงไทยฯ ผ่านระบบ KTB Corporate Online ใน  
การโอนเงินเข้าบัญชีเงินฝากธนาคารของผู้มีสิทธิรับเงินที่เป็นข้าราชการ ลูกจ้าง พนักงาน  
ราชการ หรือนุคคลภายนอก

- การจ่ายเงินสวัสดิการ ค่าตอบแทน หรือกรณีอื่นใดที่กระทรวงการคลังกำหนดตามระเบียบ  
การเบิกจ่ายเงินจากคลังฯ ข้อ 26 (ระเบียบฯ 2562 ข้อ 29 (2) ค่าเล่าเรียน ค่ารักษาพยาบาล  
ค่าเบี้ยประชุมกรรมการ ค่าเช่าบ้าน ค่าล่วงเวลา ค่าตอบแทนคณะกรรมการ ค่าสมนาคุณ  
วิทยากร ค่าใช้จ่ายเดินทางไปราชการ
- การจ่ายเงินยืมราชการตามสัญญาการยืมเงิน (ระเบียบฯ 2562 ข้อ 57)
- การจ่ายเงินค่าซื้อทรัพย์สิน จ้างทำของหรือเช่าทรัพย์สินตามระเบียบสำนักนายกรัฐมนตรี  
ว่าด้วยการพัสดุที่มีวงเงินต่ำกว่า 5,000 บาท ตามระเบียบการเบิกจ่ายเงินจากคลังฯ ข้อ 24  
(ระเบียบฯ 2562 ข้อ 28)

## การจ่ายเงิน

13

### บัญชีเงินฝากธนาคารของผู้มีสิทธิรับเงิน

- กรณีเป็นข้าราชการ ลูกจ้าง พนักงานราชการในหน่วยงาน
  - บัญชีเงินฝากธนาคารสำหรับเงินเดือน ค่าจ้าง หรือค่าตอบแทนแล้วแต่กรณี หรือ
  - บัญชีเงินฝากธนาคารอื่นของผู้มีสิทธิรับเงิน ตามที่หัวหน้าส่วนราชการผู้เบิกอนุญาต
- กรณีเป็นบุคลากรต่างสังกัดหรือบุคคลภายนอก ให้โอนเงินเข้าบัญชีเงินฝากธนาคารตามที่มี**ผู้มีสิทธิรับเงินแจ้งความประสงค์**ไว้

## ด้านการจ่ายเงิน

15

ด่วนที่สุด ที่ กค 0402.2/ว 3 ลงวันที่ 30 มกราคม 2562

เรื่อง **หลักเกณฑ์และวิธีปฏิบัติในการจ่ายเงิน**  
**การรับเงิน และการนำเงินส่งคลังของส่วนราชการ**  
**ผ่านระบบอิเล็กทรอนิกส์ (KTB Corporate Online)**  
**เพิ่มเติม**

## การจ่ายเงิน

14

### หลักฐานการจ่ายเงิน

- ให้ใช้รายงานสรุปผลการโอนเงิน (Detail Report และ Summary Report / Transaction History) ที่ได้จากระบบ KTB Corporate Online

### ทุกสิ้นวันทำการ

- ให้ส่วนราชการจัดให้มีการตรวจสอบการจ่ายเงินโดยวิธีการโอนผ่านระบบ KTB Corporate Online เพื่อเข้าบัญชีเงินฝากธนาคารของผู้มีสิทธิรับเงินแต่ละรายการจากรายงานสรุปผลการโอนเงิน (Detail Report และ Summary Report / Transaction History) รายงานสรุปความเคลื่อนไหวทางบัญชี (E-Statement / Account Information) ที่เรียกจากระบบ KTB Corporate Online และข้อมูลในทะเบียนคุมการโอนเงินตาม**ข้อ 1.4** ให้ถูกต้องตรงกัน

## การจ่ายเงิน

16

1. ให้ส่วนราชการจ่ายเงิน รับเงิน และ**นำเงินนอกงบประมาณ**ฝากคลังผ่านระบบอิเล็กทรอนิกส์ (KTB Corporate Online) โดยไม่รวมทุนหมุนเวียน

2. สำหรับการจ่ายเงินงบประมาณผ่านระบบอิเล็กทรอนิกส์ (KTB Corporate Online) ให้ส่วนราชการที่มีบัญชีเงินฝากธนาคารกับธนาคารกรุงไทย จำกัด (มหาชน) สำหรับรับเงินงบประมาณที่ขอเบิกจากคลังตามระเบียบการเบิกจ่ายเงินจากคลัง การเก็บรักษาเงิน และการนำเงินส่งคลัง พ.ศ.2551 และที่แก้ไขเพิ่มเติม ซึ่งได้เปิดให้บริการด้านการโอนเงิน (Bulk Payment) กับธนาคารกรุงไทยฯ ไว้แล้ว ดำเนินการจ่ายให้แก่ผู้มีสิทธิรับเงินในรายการ**เพิ่มเติม** ดังนี้

- (1) การจ่ายเงินค่าจ้างตามสัญญาจ้างเหมาบริการจากบุคคลธรรมดา
- (2) การจ่ายเงินเพื่อชำระหนี้บุคคลที่สามตามที่มิภกพหมายอนุญาตให้จ่ายได้

### การจ่ายชำระหนี้โดยส่วนราชการ

### การเปลี่ยนแปลงด้านการจ่ายเงิน

- ❖ ในระบบ GFMS ส่วนราชการยังต้องดำเนินการตามปกติ
- ❖ นอกกรอบ GFMS เปลี่ยนจากการใช้ เช็ค เป็นใช้การโอนเงินผ่านระบบ KTB Corporate Online

### การจ่ายชำระหนี้โดยวิธีการโอนเงิน

#### KTB Corporate Online

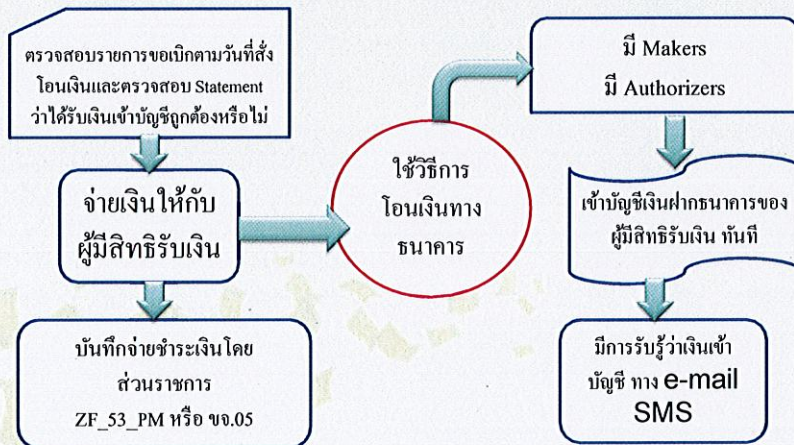

### การปฏิบัติงาน ด้านจ่ายเงิน KTB Corporate Online

1. กรอก รายละเอียด ในfile Excel  
File Excel ตามที่ธนาคารกำหนด

2. Click Icon KTB Universal Data Entry  
สามารถเข้าไป ดาวน์โหลดได้ที่ [www.cgd.go.th](http://www.cgd.go.th)  
(กรมบัญชีกลาง) E-payment

### การเพิ่มบัญชี ใน KTB Universal Data Entry

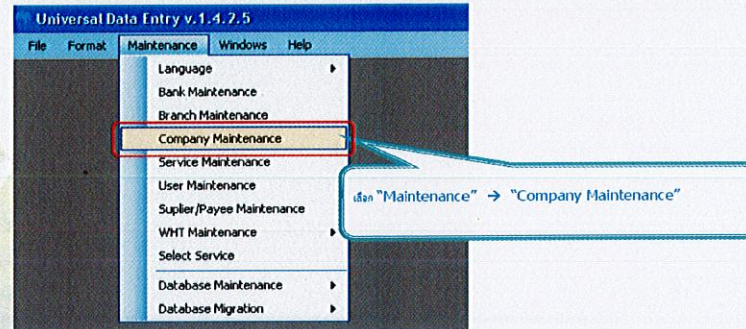
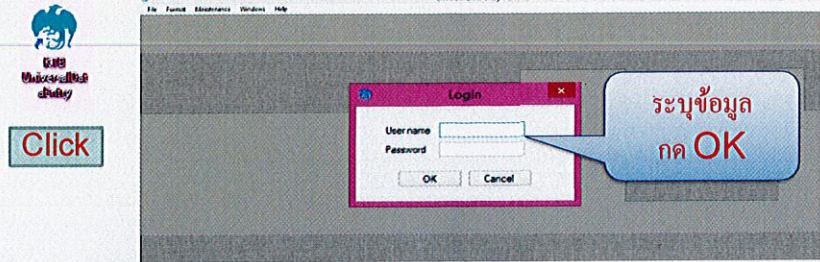

KTB Universal Data

### การเพิ่มบัญชี ใน KTB Universal Data Entry

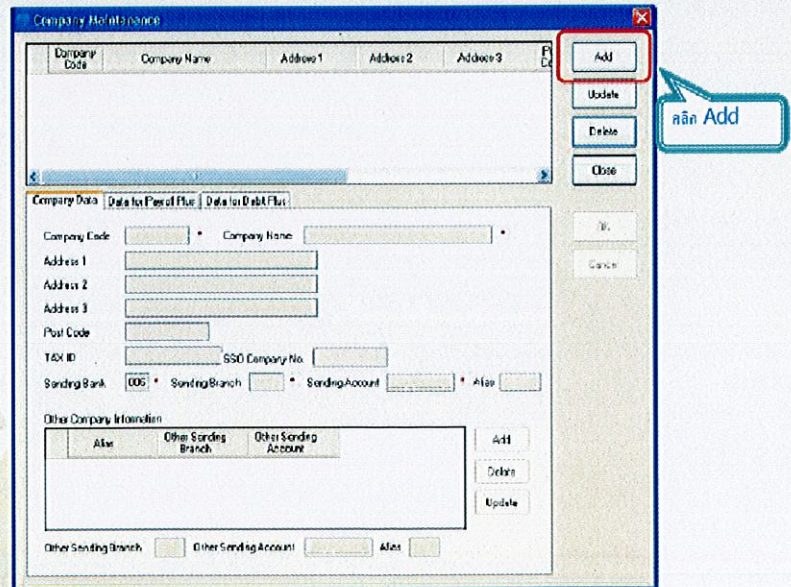

# การเพิ่มบัญชี ใน KTB Universal Data Entry

การเตรียมข้อมูลด้านจ่าย  
KTB Universal Data Entry

# การเพิ่มบัญชี ใน KTB Universal Data Entry

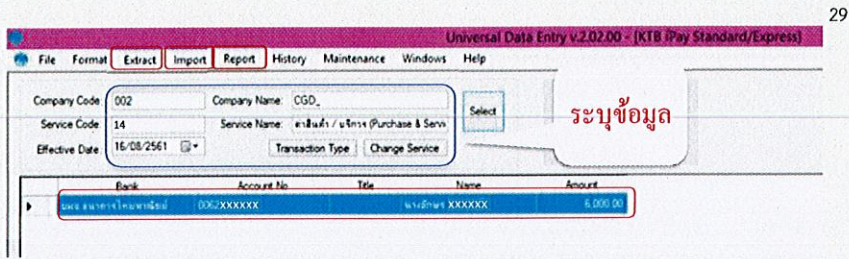

เมื่อกด Report

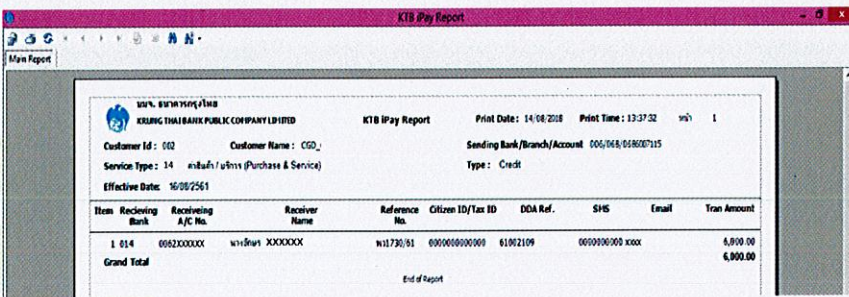

กด Extract แล้ว ทำให้เป็น File Text Save ไว้ที่ Desktop

## การจ่ายเงินผ่านระบบ KTB Corporate Online

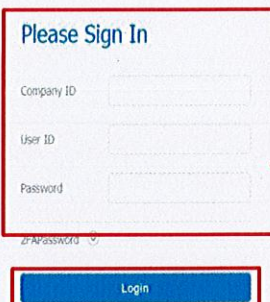

กรอกข้อมูลในส่วนของ Company Maker

Welcome to Krunghthai Corporate Online

<https://www.bizgrowing.ktb.co.th/corporate/>

## ระบบ KTB Corporate Online ด้านการจ่าย

## User Maker

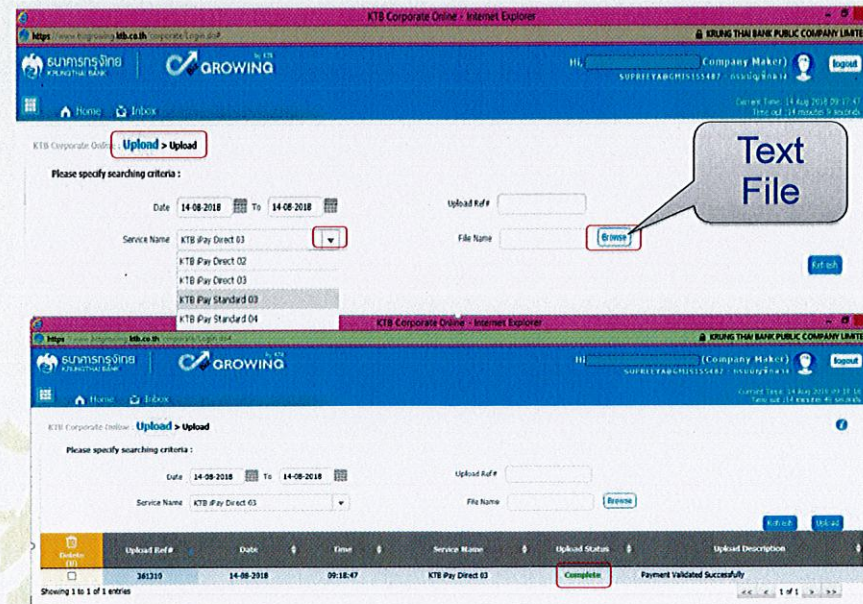

## User Maker

33

Customer Ref # 2018081416513458 Reference Date 14-08-2018  
Service Name KTB iPay Direct 03 Effective Date 14-08-2018  
Total Amount 3,979.29 Total Transaction 1  
File Name iPayCAT1\_CAT1\_v\_3,979.29aa127.txt

Notification Information  
 Notify to Email: supreeya.km@ktd.go.th SMS: 0895XXXXXX  
 Notify to Notify all  Email: SMS

Bank	Bank Name	Branch	Account	Account Name	Actual Account Name	Reference No	Amount
006	KTB	สาขาสหนครราชสีมา	0066XXXXXX	11	ศูนย์บริการเงินฝาก	8012781	3,979.29

กด View กด submit กด confirm  
กด Print เก็บไว้เป็นหลักฐาน

## User Authorizer

35

Customer Ref # 2018081416522521 Reference Date 14-08-2018  
Service Name KTB iPay Direct 03 Effective Date 14-08-2018  
Total Amount 6,000.00 Total Transaction 1  
File Name iPayCAT1\_CAT1\_v\_6,000vn1730.txt

Notification Information  
Notify to Email SMS  
Notify all relevant

Buttons: Cancel, View, Approve, Reject

## User Authorizer

34

Primary Activities Secondary Activities Primary Activities BulkPayment Secondary Activities BulkPayment

No.	Effective Date	Reference	Service Name	Function	From A/C	To	Amount	Submitted By	Status	Remark
1	14-08-2018	2018081416522798	Upload	Upload Service	006-6XXXXXX		6,000.00	SUPREEYA@CMS155487	Request Auth	
2	14-08-2018	2018081416522521	Upload	Upload Service	006-6XXXXXX		6,000.00	SUPREEYA@CMS155487	Request Auth	

Showing 1 to 2 of 2 entries

## User Authorizer

36

Customer Ref # 2018081416522521 Reference Date 14-08-2018  
Service Name KTB iPay Direct 03 Effective Date 14-08-2018  
Total Amount 6,000.00 Total Transaction 1  
File Name iPayCAT1\_CAT1\_v\_6,000vn1730.txt

Notification Information  
Notify to Email SMS  
Notify all relevant

Buttons: Cancel, View, Approve, Reject

Bank	Bank Name	Branch	Account	Account Name	Actual Account Name	Reference No	Amount
006	KTB	สาขาสหนครราชสีมา	0066XXXXXX	11	ศูนย์บริการเงินฝาก	8012781	6,000.00

ตรวจสอบความถูกต้อง

## User Authorizer

37

Please verify information and press 'Confirm' below.

Customer Ref# 2018081416522521 Reference Date 14-08-2018  
Service Name KTB iPay Direct 03 Effective Date 14-08-2018  
Total Amount 6,000.00 Total Transaction 1  
File Name iPayCAT1\_CAT1\_6,000xv1730.txt  
Upload Description -

### Notification Information:

Notify to Email - SMS -  
Notify all relevant -

Are you sure you want to approve customer Reference# 2018081416522521 ?

Cancel Confirm

## User Authorizer

39

KTB Corporate Online - Google Chrome

KRUNG THAI BANK PUBLIC COMPANY LIMITED [TH] https://www.bkgrowing.ktb.co.th/corporate/login.do#

1 2 3

Print

Customer Ref# 2018081416522799 Reference Date 14-08-2018  
Service Name KTB iPay Standard 03 Effective Date 16-08-2018  
Total Amount 6,000.00 Total Transaction 1  
File Name iPaySCB\_6,000xv1730.txt  
Upload Description -

### Notification Information:

Notify to Email - SMS -  
Notify all relevant -

Cancel View Approve Reply

Bank	Bank Name	Branch	Account	Account Name	Actual Account Name	Reference No	Amount
014	SCB	-	00000062XXXXXX	บัญชี XXXXXX	-	บ1730/61	6,000.00

Showing 1 to 1 of 1 entries << < 1 of 1 >>

## User Authorizer

38

Home Inbox Current Time: 14 Aug 2018 14:01:00 Thu Oct 14 minutes 44 seconds

3 Transfer Finish Print

Please verify information and press 'Confirm' below.

Customer Ref# 2018081416522521 Reference Date 14-08-2018  
Service Name KTB iPay Direct 03 Effective Date 14-08-2018  
Total Amount 6,000.00 Total Transaction 1  
File Name iPayCAT1\_CAT1\_6,000xv1730.txt  
Upload Description -

Notification Information:

Notify to Email - SMS -  
Notify all relevant -

Please print document before you finish. Print

40

# ด้านการรับเงิน

# ด่วนที่สุด ที่ กก 0402.2/ว103 ลงวันที่ 1 กันยายน 2559

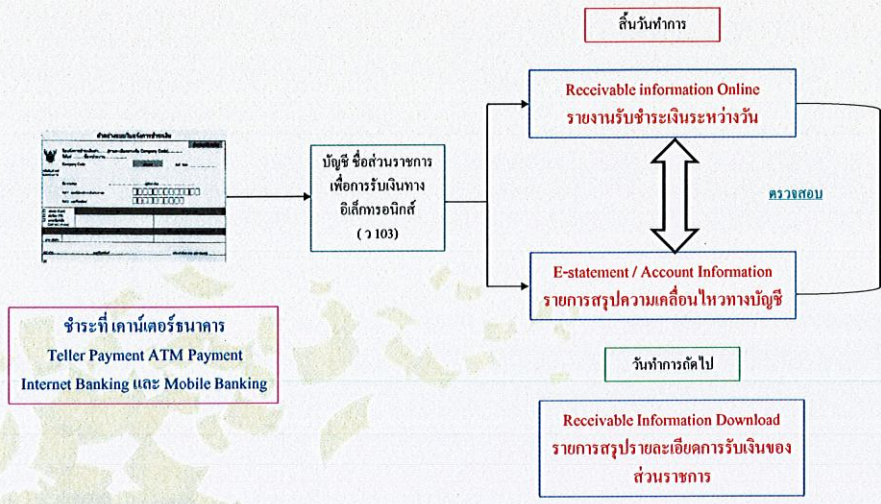

# กก 0402.2/ว 116 ลว. 31 กรกฎาคม 60 รับเงินผ่านเครื่อง EDC

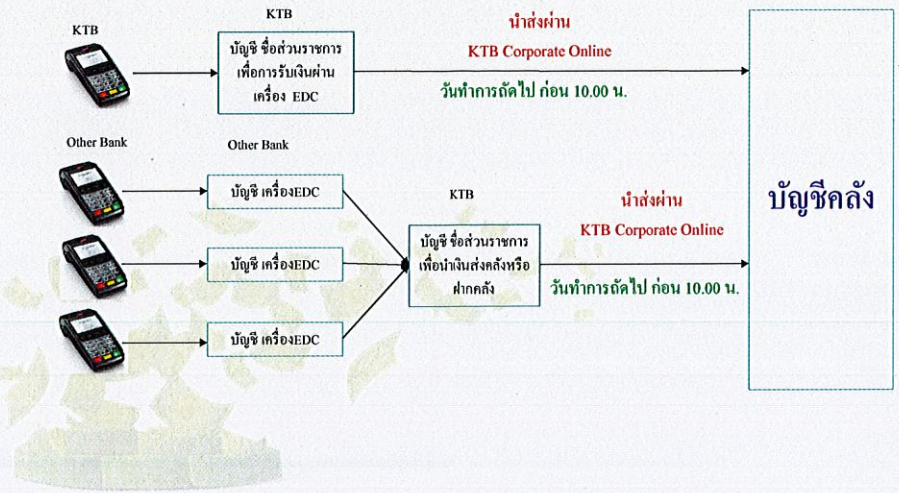

# ตัวอย่างแบบใบแจ้งการชำระเงิน

The form is titled 'ตัวอย่างแบบใบแจ้งการชำระเงิน' (Sample of payment receipt form). It includes the following fields: 'ใบแจ้งการชำระเงินค่า.....(รายละเอียดตรงกับ Company Code).....' (Payment receipt for.....), 'สำนัก....., ชื่อหน่วยงาน.....' (Agency....., Agency name.....), 'Company Code : XXXXXX วันที่ / Date .....' (Company Code: XXXXXX, Date.....), 'ชื่อ-นามสกุล.....(ผู้ชำระเงิน).....' (Name and Surname..... (payer)), 'Ref.1 : เลขที่ใบรับแจ้งชำระเงิน.....' (Ref.1: Receipt number.....), 'Ref.2 : เลขที่ใบเสร็จ.....' (Ref.2: Invoice number.....), 'เงินสด (Cash)', 'เงินโอน (TR)', 'เช็คเงินสด (Cashier's cheque)', 'บาท (Bath)', ' مبلغ..... (มูลค่าใบเสร็จ).....' (Amount..... (Invoice value)), and 'เงินฝากธนาคาร (ผ่านใบตรา).....' (Bank deposit (via check)). There are checkboxes for 'เงินสด (Cash)', 'เงินโอน (TR)', and 'เช็คเงินสด (Cashier's cheque)'. A logo is visible on the left side.

# กก 0402.2/ว 5 ลว. 11 มกราคม 61 รับเงินผ่าน QR Code

ด่วนที่สุด ที่ กค 0402.2/ว100 ลงวันที่ 28 กันยายน 2561

รับคืนเงิน ด้วยแบบใบแจ้งการชำระเงิน (Pay-in) เบิกเงินส่งคืน

รับคืนเงิน ด้วยบัตรเดบิตผ่านเครื่อง EDC

รับคืนเงิน ด้วย QR CODE ผ่านเครื่อง EDC

การนำเงินส่งคลัง

### การรับคืนเงิน ด้วยแบบใบแจ้งการชำระเงิน (Pay-in) เบิกเงินส่งคืน

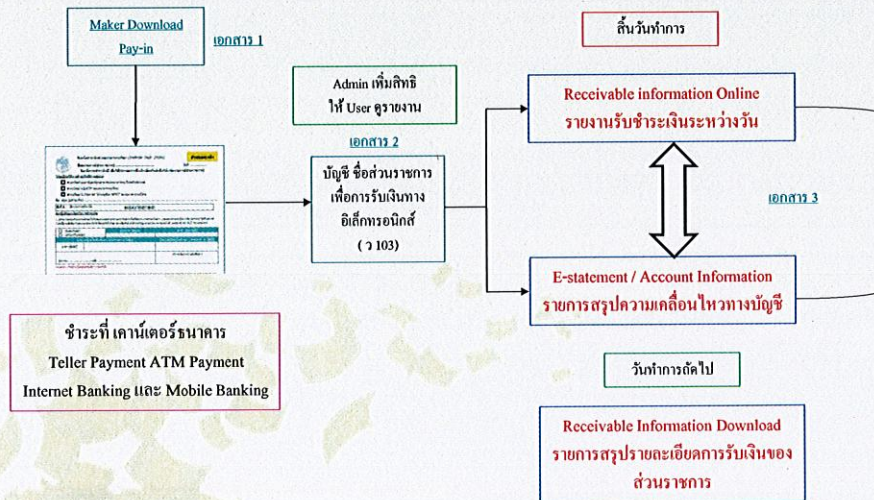

### การรับคืนเงิน ด้วยบัตรเดบิต ผ่านเครื่อง EDC

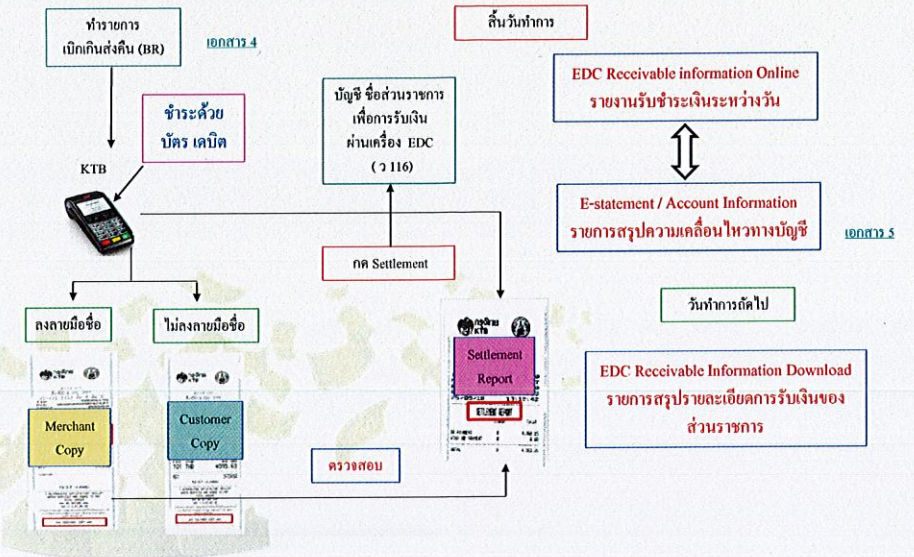

### รับคืนเงิน ด้วย QR CODE ผ่านเครื่อง EDC

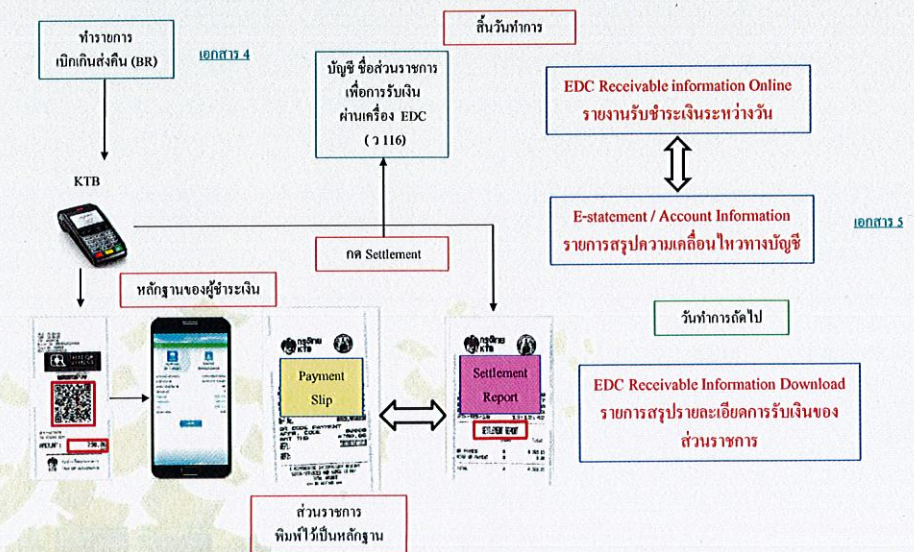

## ด้านการรับเงินนอกงบประมาณ

ด่วนที่สุด ที่ กค 0402.2/ว3 ลงวันที่ 30 มกราคม 2562

เรื่อง หลักเกณฑ์และวิธีปฏิบัติในการจ่ายเงิน การรับเงินและการนำเงินส่งคลังของส่วนราชการผ่านระบบอิเล็กทรอนิกส์ (KTB Corporate Online) เพิ่มเติม

ให้ส่วนราชการจ่ายเงิน รับเงิน และนำเงินนอกงบประมาณฝากคลังผ่านระบบอิเล็กทรอนิกส์ (KTB Corporate Online) โดยไม่รวมทุนหมุนเวียน

50

## การเปลี่ยนแปลงด้านการรับเงิน

ในระบบ GFMIS ส่วนราชการต้องบันทึกรายการเช่นเดิมคือ

- บันทึกจัดเก็บรายได้แผ่นดินของตนเอง / แทนหน่วยงานอื่น ( RA / RC )
- บันทึกจัดเก็บเงินฝากคลังของตนเอง / แทนหน่วยงานอื่น ( RB / RD )

เดิม ระบุ เงินสด/เช็คผลประโยชน์

ใหม่ ระบุ เงินฝากธนาคารเพื่อนำส่งคลัง / เงินฝากธนาคารเพื่อนำส่งคลังรายบัญชี

- บันทึกรับเงินเหลือจ่าย (BD) และบันทึกล้างบัญชีเบิกเงินส่งคืน (BE) เช่นเดิม

นอกระบบ GFMIS เดิม รับเป็นเงินสด / เช็ค

ใหม่ ไม่จับเงินสด/เช็ค

## ด้านการนำส่งเงิน

ด่วนที่สุด ที่ กค 0402.2/ว103 ลงวันที่ 1 กันยายน 2559

- บัญชีที่ขอเปิดให้บริการนำเงินส่งคลัง ผ่านระบบ KTB Corporate Online (GFMIS)
  - บัญชีที่เปิดสำหรับรับเงินรายได้
  - บัญชีเงินฝากธนาคารอื่น ๆ ที่ส่วนราชการใช้ในการรับเงินตามที่กระทรวงการคลังกำหนดหรือที่ได้รับอนุมัติจากกระทรวงการคลัง
- ประเภทรายได้การนำเงินส่งคลังหรือฝากคลังผ่านระบบ KTB Corporate Online
  - การนำส่งเงินรายได้แผ่นดิน (R1)
  - การนำส่งเงินรายได้แผ่นดินแทนกัน (R3)
  - การนำเงินนอกงบประมาณฝากคลัง (R2)
  - การนำเงินนอกงบประมาณฝากคลังแทนกัน (R4)

52

## ด่วนที่สุด ที่ กค 0402.2/ว103 ลงวันที่ 1 กันยายน 2559

53

การดำเนินการนำเงินส่งคลังหรือฝากคลังผ่านระบบ KTB Corporate Online

- เลือกหมายเลขบัญชีเงินฝากธนาคาร
- ระบุประเภทและจำนวนเงินที่จะนำส่งคลังหรือฝากคลัง
- เข้าบัญชีเงินฝากธนาคารของกรมบัญชีกลางหรือสำนักงานคลังจังหวัด เพื่อรับเงินของหน่วยงานภาครัฐ
- พิมพ์หน้าจอการทำรายการสำเร็จจากระบบ KTB Corporate Online

ทุกสิ้นวันทำการให้ตรวจสอบการนำเงินส่งคลังหรือฝากคลัง

- เอกสารที่พิมพ์จากหน้าจอการทำรายการสำเร็จ
- รายการสรุปความเคลื่อนไหวทางบัญชี (e-Statement/Account Information)

## ด่วนที่สุด ที่ กค 0402.2/ว100 ลงวันที่ 28 กันยายน 2561

54

\* วันทำการถัดจากวันที่มีการรับคืนเงิน ก่อนเวลา 10.00 น. ให้ส่วนราชการตรวจสอบยอดเงินในบัญชีเงินฝากธนาคารที่ได้เปิดไว้ แล้วแต่กรณี กับรายงานการรับชำระหนี้ที่เรียกจากระบบ KTB Corporate Online เมื่อถูกต้องตรงกันแล้ว ให้ส่วนราชการโอนเงินจาก บัญชีเงินฝากดังกล่าวผ่านระบบ KTB Corporate Online เพื่อนำส่งเงินเบิกเกินส่งคืน

\* กรณีที่หน่วยงานมีเงินค้างอยู่ในบัญชีเงินฝากธนาคารกรุงไทย ที่ใช้สำหรับรับเงินงบประมาณที่ขอเบิกจากคลัง ให้ Admin เพิ่มสิทธิด้านรับและนำส่งเพื่อให้สามารถนำส่งเบิกเกินส่งคืน (เอกสารแนบ 6)

## ด่วนที่สุด ที่ กค 0402.2/ว100 ลงวันที่ 28 กันยายน 2561

55

\* ให้ส่วนราชการโอนเงินจากบัญชีเงินฝากธนาคาร ที่รับเงินเบิกเกินส่งคืนแล้วแต่กรณี พร้อมทั้งระบุประเภทและจำนวนเงินที่จะนำส่ง เพื่อเข้าบัญชีเงินฝากธนาคารกรมบัญชีกลางหรือสำนักงานคลังจังหวัด และเมื่อทำการสำเร็จ ให้พิมพ์หน้าจอการทำรายการสำเร็จจากระบบ KTB Corporate Online เพื่อใช้เป็นหลักฐานในการนำส่งเงิน

\* ทุกสิ้นวันทำการ

ให้ส่วนราชการจัดให้มีการตรวจสอบการนำส่งเงินเบิกเกินส่งคืนจากระบบ KTB Corporate Online จากเอกสารที่พิมพ์จากหน้าจอการทำรายการสำเร็จ กับรายการสรุปความเคลื่อนไหวทางบัญชี ให้ถูกต้องตรงกัน และเก็บไว้เป็นหลักฐาน

## ด้านการนำส่งเงินนอกบฯ

56

### ด่วนที่สุด ที่ กค 0402.2/ว3 ลงวันที่ 30 มกราคม 2562

เรื่อง หลักเกณฑ์และวิธีปฏิบัติในการจ่ายเงิน การรับเงินและการนำเงินส่งคลังของส่วนราชการผ่านระบบอิเล็กทรอนิกส์ (KTB Corporate Online) เพิ่มเติม

ให้ส่วนราชการจ่ายเงิน รับเงิน และนำเงินนอกงบประมาณฝากคลังผ่านระบบอิเล็กทรอนิกส์ (KTB Corporate Online) โดยไม่รวมทุนหมุนเวียน

# การเปลี่ยนแปลงด้านการนำส่งเงิน

- ในระบบ GFMIS ไม่ต้องบันทึกรายการนำส่งเงิน
- นอกกระบบ GFMIS ไม่ต้องใช้ใบ Pay-In และ ไม่ต้องไปนำส่งเงินที่ธนาคารกรุงไทย

**ก่อนการนำส่งเงินในระบบ KTB ทุกครั้ง**  
**ต้องบันทึกรายการจัดเก็บ ในระบบ GFMIS ก่อน**  
 โดยเรียกรายงานการรับชำระระหว่างวัน  
**Receivable Information**

# สรุป การนำส่ง

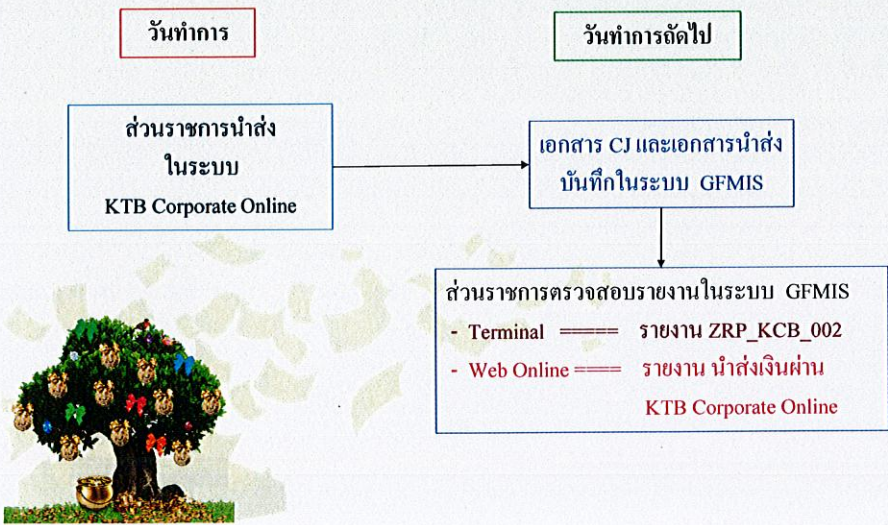

KTB | GFMIS on KTB Corporate Online

**บันทึกรับเงินในระบบ GFMIS (RA RB RC RD และ BD)**

รับเงินตาม ว 103

No.	Time	Customer Name	Ref#1	Ref#2	Amount	Status	Type	Channel
1	09:58:59	นาย สวัสดิ์พงษ์เห็ด เหง้า	12345	5555555555555555	500.00	A	N	NET
2	11:27:00	นาย สวัสดิ์พงษ์เห็ด เหง้า	987	00000	1,000.00	A	N	NET
3	11:40:40	นาย สวัสดิ์พงษ์เห็ด เหง้า	5432154321	00000	750.00	A	N	NET

Showing 1 to 3 of 3 entries

คลิกเพื่อดูรายละเอียดรายการ

No.	Time	Customer Name	Ref#1	Ref#2	Amount	Status	Type	Channel
1	09:58:59	นาย สวัสดิ์พงษ์เห็ด เหง้า	Budget Refund		500.00	A	N	NET
2	11:27:00	นาย สวัสดิ์พงษ์เห็ด เหง้า	Budget Refund		1,000.00	A	N	NET
3	11:40:40	นาย สวัสดิ์พงษ์เห็ด เหง้า	Budget Refund		750.00	A	N	NET

รับเงินตาม ว 100

ก่อนการนำส่งเงินในระบบ KTB ทุกครั้ง  
ต้องตรวจสอบ e-statement ก่อน ทุกครั้ง

กรณี นำส่งเงิน แล้วเกิดขัดข้อง ทุกกรณี  
ต้องตรวจสอบ e-statement อีกครั้ง  
ถ้าพบว่ายังไม่มีการตัดเงินจากบัญชีส่วนราชการ  
ถึงจะดำเนินการนำส่งใหม่

61

## การเรียก Statement จากระบบ KTB Corporate Online

Account Information  
Account Summary

Download  
Download

G/MIS  
Pay In  
Transaction History

คลิก Account Summary

KTB Corporate Online Account Info > Account Summary

No	Account No.	A/C Type	A/C Status	A/C Alias	Currency	Ledger Balance	Available Balance	DD Limit
1	000-6-19029-4	Current	Active	กรมบัญชีกลางโอนเงินภาครัฐ (จวน G/MIS)	THB	28,266,734.50	28,266,734.50	0.00

Showing 1 to 1 of 1 entries

Grand Total: Currency Ledger Balance Available Balance DD Limit  
THB 28,266,734.50 28,266,734.50 0.00

เลือกรายการบัญชีที่ต้องการ

63

## การเรียก Statement จากระบบ KTB Corporate Online

Home Inbox

คลิกที่ปุ่ม

Download Upload Upload Status Inquiry Upload History

เงินฝากปลอดภาษี  
รับดอกเบี้ยเต็มๆ สูงๆ

3.8%

เงินฝากประจำ KTB Zero Tax Extra ที่คุ้มค่าที่สุด

• เงินฝากปลอดภาษีปลอดภาษี 24 เดือน ภาษีเงินได้ส่วนบุคคลยกเว้น  
• ดอกเบี้ย 3.8% ต่อปี สูงสุดไม่เกิน 25,000 บาท  
• 5.5 - 31 ตุลาคม 2557

62

## การเรียก Statement จากระบบ KTB Corporate Online

### Government Account Summary

Account No. 000-6-19029-4 ← เลขที่บัญชี

Account Status Active

Account Name กรมบัญชีกลางโอนเงินภาครัฐ (จวน G/MIS) ← ชื่อบัญชี

Alias Name กรมบัญชีกลางโอนเงินภาครัฐ (จวน G/MIS)

Branch Name NANA MIA OFFICE

Currency THB

Ledger Balance 28,266,734.50

Available Balance 28,266,734.50 ← ยอดเงินคงเหลือในบัญชี

Total DD Limit 0.00

Hold Amount 0.00

Cheque Clearing 0.00

Cheque BC 0.00

64

### การเรียก Statement จากระบบ KTB Corporate Online

#### Government Account Summary

Ledger Balance	28,266,734.50
Available Balance	28,266,734.50
Total OO Limit	0.00
Hold Amount	0.00
Cheque Clearing	0.00
Cheque BC	0.00

Accrued Interest Receivable	0.00
Accrued Interest Payable	0.00

เลือกการรายการ  
Transaction Date 16-08-2016  
เลือกช่วงวันที่/เดือน ที่ต้องการดูรายการเคลื่อนไหวบัญชี

Statement online Please specify criteria to view/download

Transaction Date From: 06-09-2016 To: 06-09-2016

Specific Period: Today

View Download

### การเรียก Statement จากระบบ KTB Corporate Online

#### Government Account Summary

Total OO Limit	0.00
Hold Amount	0.00
Cheque Clearing	0.00
Cheque BC	0.00
Accrued Interest Receivable	0.00
Accrued Interest Payable	0.00
Last Transaction Date	16-08-2016

Statement online Please specify criteria to view/download

Transaction Date: From: 01-07-2016 To: 06-09-2016

Specific Period: Today

คลิก View Download

### การเรียก Statement จากระบบ KTB Corporate Online

#### Government Account Summary

Ledger Balance	28,266,734.50
Available Balance	28,266,734.50
Total OO Limit	0.00
Hold Amount	0.00
Cheque Clearing	0.00
Cheque BC	0.00
Accrued Interest Receivable	0.00
Accrued Interest Payable	0.00

เลือกการรายการ  
Specific Period: Today  
เลือกช่วงที่ต้องการดูรายการเคลื่อนไหวบัญชี

Statement online Please specify criteria to view/download

Transaction Date: From: 06-09-2016 To: 06-09-2016

Specific Period: Today

View Download

### การเรียก Statement จากระบบ KTB Corporate Online

#### Government Account Summary

Statement online Please specify criteria to view/download กลุ่ม ชม + P เพื่อสั่งพิมพ์รายการเดินบัญชี

Transaction Date: From: 01-07-2016 To: 06-09-2016

Specific Period: Today

วันที่ทำยอดเงิน

ยอดเงินคงเหลือในบัญชี

No	Date	Tel. No	Transaction Code	Description	Cheque No.	Amount	Tax	Balance	Int. Br.
1	08-07-2016	N/A	BPOWT	dc		-1,199.00		49,998,801.00	0588
2	08-07-2016	N/A	BPOWT	dc		-1,199.00		49,997,602.00	0588
3	08-07-2016	N/A	BPOWT	dc		-3,706.57		49,993,895.43	0588
4	11-07-2016	N/A	BPOWT	dc		-1,199.00		49,992,696.43	0588
5	11-07-2016	N/A	BPOWT	dc		-115,129.94		49,877,476.49	0588
6	11-07-2016	N/A	BPODT	dc		111,333.37		49,988,809.86	0588
7	12-07-2016	N/A	BPOWT	dc		-3,706.57		49,985,013.29	0588
8	12-07-2016	N/A	BPOWT	dc		-1,565,967.77		48,419,045.52	0588
9	12-07-2016	N/A	BPODT	dc		14,074.11		48,433,119.63	0588
10	13-07-2016	N/A	BPOWT	dc		-1,695,360.99		46,737,758.64	0588
11	13-07-2016	N/A	BPODT	dc		130,975.46		46,868,734.10	0588
12	20-07-2016	N/A	BPOWT	DC		-7,216,662.97		39,652,071.13	108682
13	22-07-2016	N/A	BPOWT	DC		-1,981,309.48		37,670,761.65	108682
14	22-07-2016	N/A	BPODT	DC		452.36		37,671,214.01	108682
15	22-07-2016	N/A	BPOWT	DC		-7,216,662.97		30,454,551.04	108682
16	26-07-2016	N/A	BPODT	DC		452.36		30,455,003.40	108682

กรณีการนำส่งเงินรายได้แผ่นดินแทนกัน (R3)  
 และการนำส่งเงินฝากคลังแทนกัน (R4)  
 ส่วนราชการต้องกลับมาทำการอนุมัติ (อม03)  
ในระบบ GFMS

วิธีการปฏิบัติทางบัญชีในการรับคืนเงินเบิกเกินส่งคืน  
 (หนังสือสั่งการ ว 471 ลงวันที่ 22 ต.ค.2561)

กรณีรับคืนเงินเบิกเกินส่งคืน

2. นำเงินส่งภายในปีงบประมาณซึ่งขอเบิก	ประเภท CJ	Dr. บัญชีค่าใช้จ่ายระหว่างหน่วยงาน - หน่วยงานส่งเงินเบิกเกินส่งคืนให้ บก. Cr. ทัศนนำส่ง	5209010112  1101010112	บันทึกในระบบ KTB
ระบบบันทึกการนำเงินส่งคลัง อด โนมตี	ประเภท R6	Dr. ทัศนนำส่ง Cr. เงินสดในมือ	1101010112  1101010101	
และ บันทึกปรับปรุงรายการ	ZGL_JR บข 01 ประเภท JR	Dr. เงินสดในมือ Cr. เงินฝากธนาคารเพื่อนำส่งคลัง เงินฝากธนาคารรายบัญชีเพื่อนำส่งคลัง	1101010101  1101020601 1101020606	บันทึกในระบบ GFMS

วิธีการปฏิบัติทางบัญชีในการรับคืนเงินเบิกเกินส่งคืน  
 (หนังสือสั่งการ ว 471 ลงวันที่ 22 ต.ค.2561)

กรณีรับคืนเงินเบิกเกินส่งคืน

1. บันทึกรับเงินเพื่อจ่าย ภายในปี งบประมาณ ที่ขอเบิกเงินงบประมาณ	ZGL_BD4 บข 01 ประเภท BD	Dr. เงินสดในมือ Cr. เบิกเกินส่งคืนรอนำส่ง	1101010101  2116010104	บันทึกในระบบ GFMS
และ บันทึกปรับปรุงรายการ	ZGL_JR บข 01 ประเภท JR	Dr. เงินฝากธนาคารเพื่อนำส่งคลัง เงินฝากธนาคารรายบัญชีเพื่อนำส่งคลัง Cr. เงินสดในมือ	1101020601 1101020606  1101010101	

วิธีการปฏิบัติทางบัญชีในการรับคืนเงินเบิกเกินส่งคืน  
 (หนังสือสั่งการ ว 471 ลงวันที่ 22 ต.ค.2561)

กรณีรับคืนเงินเบิกเกินส่งคืน

3. ส่วนบัญชีเบิกเกินส่งคืนรอนำส่ง กับบัญชีค่าใช้จ่ายที่เกิดจากการขอเบิก	ZGL_BE บข 01 ประเภท BE	Dr. เบิกเกินส่งคืนรอนำส่ง Cr. ค่าใช้จ่าย (ระบุประเภท) หรือ ทัศนทรัพย์ (ระบุประเภท)	2116010104  5xxxxxxx 12xxxxxxx	บันทึกในระบบ GFMS
--	------------------------------	--	---	-------------------

BD บันทึกในระบบ GFMS ตามเดิม  
 R6 นำส่งในระบบ KTB Corporate  
 BE บันทึกในระบบ GFMS ตามเดิม

# การนำส่งเงินรายได้แผ่นดิน เงินฝากคลัง เบิกเงินส่งคืน และส่งคืนฝากคลัง ผ่านระบบ KTB Corporate Online

## การเปลี่ยนแปลงด้านการนำส่งเงิน

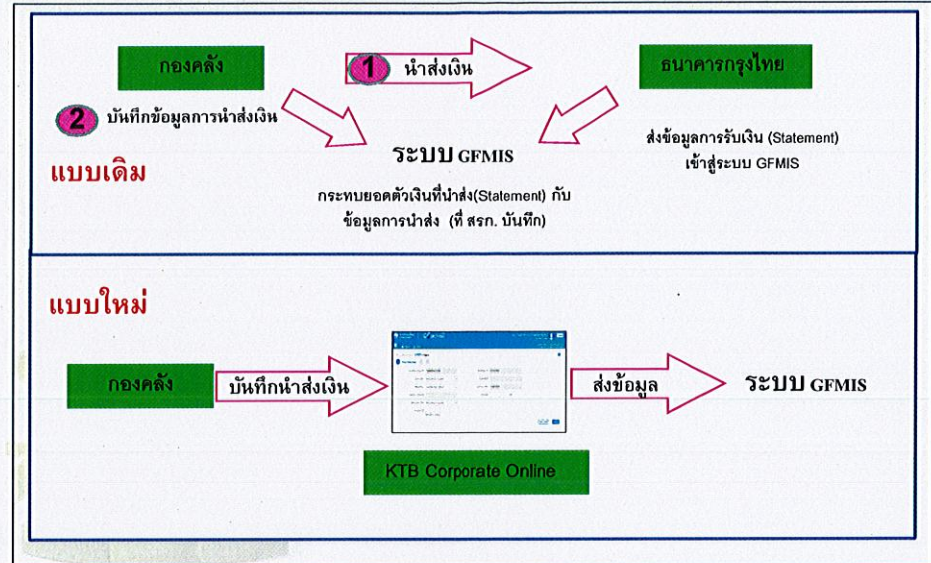

## ภาพรวมระบบรับและนำเงินส่งคลัง

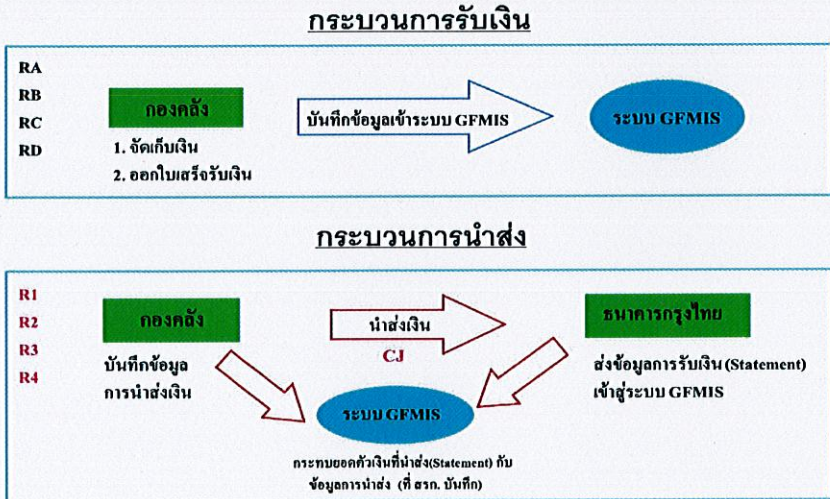

## ขั้นตอนการนำเงินส่งคลังผ่านระบบ KTB Corporate Online สำหรับ Company Maker

# การนำเงินส่งคลังผ่านระบบ KTB Corporate Online

77

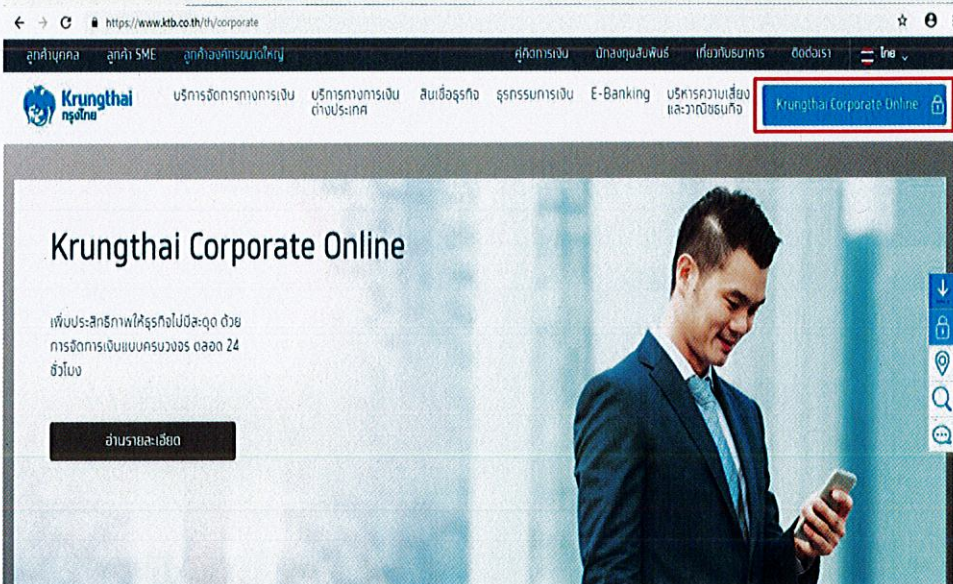

# การนำเงินส่งคลังผ่านระบบ KTB Corporate Online

79

# การนำเงินส่งคลังผ่านระบบ KTB Corporate Online

78

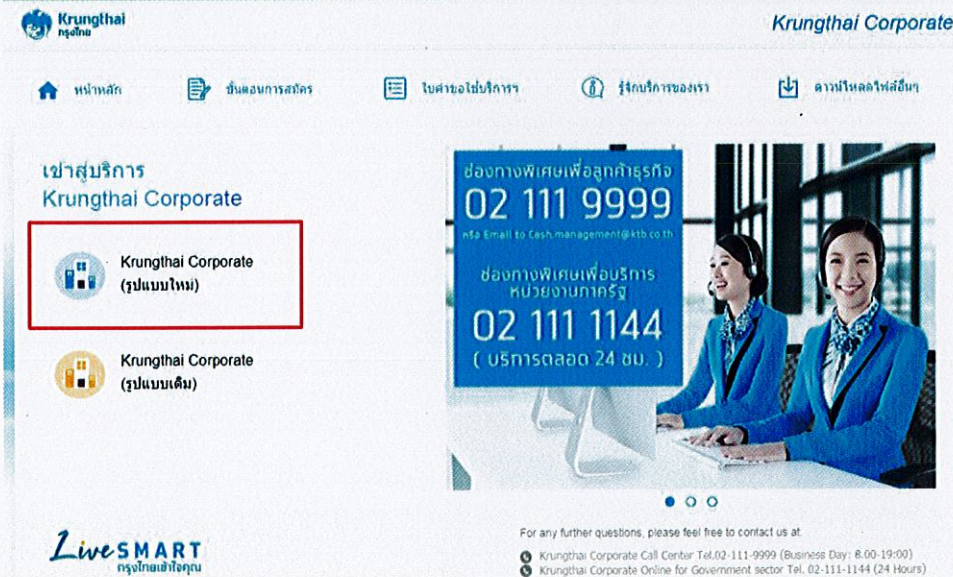

# การนำเงินส่งคลังผ่านระบบ KTB Corporate Online

80

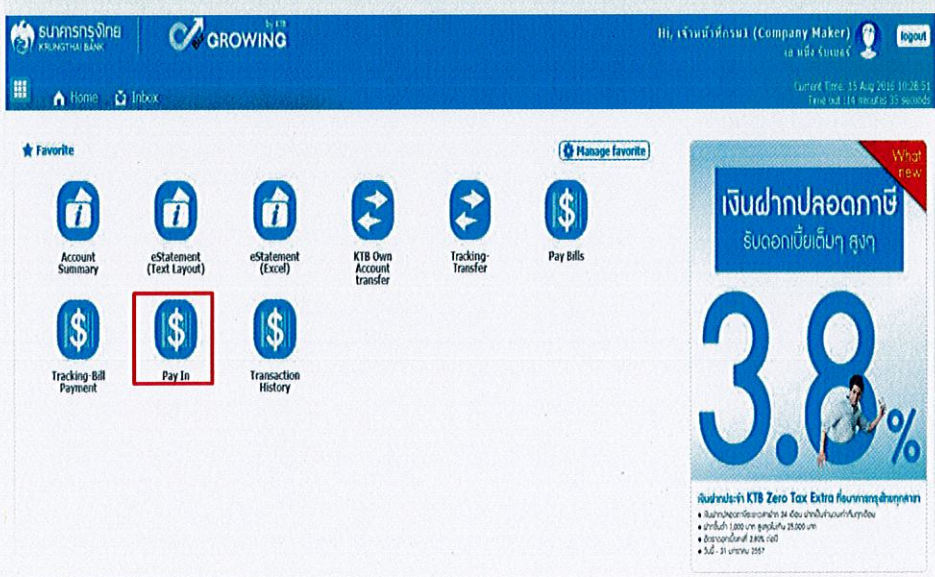

# การนำเงินส่งคลังผ่านระบบ KTB Corporate Online

## รายได้แผ่นดินของตนเอง-R1

81

Hi, เจ้าพนักงาน 1 (Company Maker) | Logout

Current Time: 29 Aug 2016 11:09:49 | Time out: 14 minutes 54 seconds

KTB Corporate Online: **GFMS > Pay In**

1 Fill in Information

หมายเลขอ้างอิงลูกค้า# CB000000237420 | วันที่ทำการ 29-08-2016

ชำระจากบัญชี KTB\*490-6-00102-5\*บัญชีหน่วยงาน 1 | ชื่อหน่วยบัญชี บัญชีหน่วยงาน 1

รหัสศูนย์บัญชี 1100200011 | วันที่ออกหนังสือ 29-08-2016

รหัสใบนำฝากส่งรหัส 09001 | จำนวนเงิน 1500 บาท

ประเภทเอกสารชำระ รายได้แผ่นดิน

หมายเหตุ(ถ้ามี) รายได้แผ่นดิน

Additional Information:

ประเภทเอกสารที่ชำระ R1 | ทราffic R590000001

รหัสบัญชี 1101020601 | Bank Book

รหัสรายได้ 670 | รหัสศูนย์บัญชีเอกสารใบได้

Are you sure you want to submit Customer Reference# CB000000237420 ? [Cancel] [Confirm]

# การนำเงินส่งคลังผ่านระบบ KTB Corporate Online

## รายได้แผ่นดินของตนเอง-R1

83

Hi, เจ้าพนักงาน 1 (Company Maker) | Logout

Current Time: 29 Aug 2016 11:09:50 | Time out: 14 minutes 54 seconds

KTB Corporate Online: **GFMS > Pay In**

2 Confirmation

หมายเลขอ้างอิงลูกค้า# CB000000237420 | วันที่ทำการ 29-08-2016

ชำระจากบัญชี 490-6-00102-5 | ชื่อหน่วยบัญชี บัญชีหน่วยงาน 1

รหัสศูนย์บัญชี 1100200011 | วันที่ออกหนังสือ 29-08-2016

รหัสใบนำฝากส่งรหัส 09001 | จำนวนเงิน 1,500.00 บาท

ประเภทเอกสารชำระ รายได้แผ่นดิน

หมายเหตุ(ถ้ามี)

Additional Information:

ประเภทเอกสารที่ชำระ R1 | ทราffic R590000001

รหัสบัญชี 1101020601 | Bank Book

รหัสรายได้ 670 | รหัสศูนย์บัญชีเอกสารใบได้

Are you sure you want to submit Customer Reference# CB000000237420 ? [Cancel] [Confirm]

# การนำเงินส่งคลังผ่านระบบ KTB Corporate Online

## รายได้แผ่นดินของตนเอง-R1

82

Hi, เจ้าพนักงาน 1 (Company Maker) | Logout

Current Time: 29 Aug 2016 11:09:50 | Time out: 14 minutes 54 seconds

KTB Corporate Online: **GFMS > Pay In**

1 Fill in Information

หมายเลขอ้างอิงลูกค้า# CB000000237420 | วันที่ทำการ 29-08-2016

ชำระจากบัญชี KTB\*490-6-00102-5\*บัญชีหน่วยงาน 1 | ชื่อหน่วยบัญชี บัญชีหน่วยงาน 1

รหัสศูนย์บัญชี 1100200011 | วันที่ออกหนังสือ 29-08-2016

รหัสใบนำฝากส่งรหัส 09001 | จำนวนเงิน 1500 บาท

ประเภทเอกสารชำระ รายได้แผ่นดิน

หมายเหตุ(ถ้ามี) Maximum 50 characters

Additional Information:

ประเภทเอกสารที่ชำระ R1 | ทราffic R590000001

รหัสบัญชี 1101020601 | Bank Book

รหัสรายได้ 670 | รหัสศูนย์บัญชีเอกสารใบได้

Save As Draft [Submit]

# การนำเงินส่งคลังผ่านระบบ KTB Corporate Online

## รายได้แผ่นดินของตนเอง-R1

84

Hi, เจ้าพนักงาน 1 (Company Maker) | Logout

Current Time: 29 Aug 2016 11:09:50 | Time out: 14 minutes 54 seconds

KTB Corporate Online: **GFMS > Pay In**

3 Successfully

หมายเลขอ้างอิงลูกค้า# CB000000237420 | วันที่ทำการ 29-08-2016

ชำระจากบัญชี 490-6-00102-5 | ชื่อหน่วยบัญชี บัญชีหน่วยงาน 1

รหัสศูนย์บัญชี 1100200011 | วันที่ออกหนังสือ 29-08-2016

รหัสใบนำฝากส่งรหัส 09001 | จำนวนเงิน 1,500.00 บาท

ประเภทเอกสารชำระ รายได้แผ่นดิน

หมายเหตุ(ถ้ามี)

Additional Information:

ประเภทเอกสารที่ชำระ R1 | ทราffic R590000001

รหัสบัญชี 1101020601 | Bank Book

รหัสรายได้ 670 | รหัสศูนย์บัญชีเอกสารใบได้

Customer Reference# CB000000237420 have been submitted successfully. [More Transaction]

ทำการการต่อไป

ระบุจำนวนเงินที่ต้องการนำส่ง

ระบุเลขอ้างอิง RYXXXXXXX

ระบุรหัสรายได้ 3 หลัก

# การนำเงินส่งคลังผ่านระบบ KTB Corporate Online

85

## รายได้แผ่นดินของตนเอง-R1

ธนาคารกรุงไทย KTB BANK | GROWING by KTB

Hi, เจ้าหน้าที่กรม1 (Company Maker) | เลื่อนหน้าจอ | Logout

Current Time: 29 Aug 2016 11:28:46  
Time out: 14 minutes 54 seconds

KTB Corporate Online : GFMIS > Pay In

1 Fill in Information

หมายเลขอ้างอิงลูกค้า#	CB000000237436	วันที่ทำรายการ	29-08-2016
ชำระจากบัญชี	Put Keywords or Selected	เงินตามบัญชี	
รหัสศูนย์บัญชี	Put Keywords or Selected	วันที่รายการมีผล	29-08-2016
รหัสเงินฝากคลังจังหวัด		จำนวนเงิน	บาท
ประเภทเอกสารนำส่ง	Put Keywords or Selected		
หมายเหตุ(ถ้ามี)	Maximum 30 characters.		

Save As Draft | Submit

# การนำเงินส่งคลังผ่านระบบ KTB Corporate Online

87

## เงินฝากคลังของตนเอง-R2

ธนาคารกรุงไทย KTB BANK | GROWING by KTB

Hi, เจ้าหน้าที่กรม1 (Company Maker) | เลื่อนหน้าจอ | Logout

Current Time: 29 Aug 2016 14:50:54  
Time out: 14 minutes 12 seconds

KTB Corporate Online : GFMIS > Pay In

1 Fill in Information

หมายเลขอ้างอิงลูกค้า#	CB000000237521	วันที่ทำรายการ	29-08-2016
ชำระจากบัญชี	KTB*490-0-10708-5*บัญชีพร้อมออม 2	เงินตามบัญชี	บัญชีพร้อมออม 2
รหัสศูนย์บัญชี	8012200000	วันที่รายการมีผล	29-08-2016
รหัสเงินฝากคลังจังหวัด	G9001	จำนวนเงิน	7300.87 บาท
ประเภทเอกสารนำส่ง	เป็นฝากคลัง		
หมายเหตุ(ถ้ามี)	Maximum 30 characters.		

Additional Information :

ประเภทเอกสารนำส่ง	R2	การอ้างอิง	R590000007
รหัสบัญชี	1101020601	Bank Book	
รหัสบัญชีเงินฝากคลัง	00983	เงินตามบัญชีเงินฝากคลัง	8012200000
รหัสศูนย์บัญชีเงินฝากคลัง			

ระบุเลขอ้างอิง RYYXXXXXX

ระบุรหัสบัญชีเงินฝากคลัง 5 หลัก

ระบุเจ้าของบัญชีเงินฝากคลัง

Save As Draft | Submit

# การนำเงินส่งคลังผ่านระบบ KTB Corporate Online

86

## เงินฝากคลังของตนเอง-R2

ธนาคารกรุงไทย KTB BANK | GROWING by KTB

Hi, เจ้าหน้าที่กรม1 (Company Maker) | เลื่อนหน้าจอ | Logout

Current Time: 29 Aug 2016 14:07:54  
Time out: 14 minutes 12 seconds

KTB Corporate Online : GFMIS > Pay In

1 Fill in Information

หมายเลขอ้างอิงลูกค้า#	CB000000237521	วันที่ทำรายการ	29-08-2016
ชำระจากบัญชี	KTB*490-0-10708-5*บัญชีพร้อมออม 2	เงินตามบัญชี	บัญชีพร้อมออม 2
รหัสศูนย์บัญชี	8012200000	วันที่รายการมีผล	29-08-2016
รหัสเงินฝากคลังจังหวัด	G9001	จำนวนเงิน	7300.87 บาท
ประเภทเอกสารนำส่ง	เป็นฝากคลัง		
หมายเหตุ(ถ้ามี)	Maximum 30 characters.		

ระบุจำนวนเงินที่ต้องการนำส่ง

# การนำเงินส่งคลังผ่านระบบ KTB Corporate Online

88

## เงินฝากคลังของตนเอง-R2

ธนาคารกรุงไทย KTB BANK | GROWING by KTB

Hi, เจ้าหน้าที่กรม1 (Company Maker) | เลื่อนหน้าจอ | Logout

Current Time: 29 Aug 2016 14:05:54  
Time out: 14 minutes 12 seconds

KTB Corporate Online : GFMIS > Pay In

2 Confirmation

หมายเลขอ้างอิงลูกค้า#	CB000000237521	วันที่ทำรายการ	29-08-2016
ชำระจากบัญชี	490-0-10708-5	เงินตามบัญชี	บัญชีพร้อมออม 2
รหัสศูนย์บัญชี	8012200000	วันที่รายการมีผล	29-08-2016
รหัสเงินฝากคลังจังหวัด	G9001	จำนวนเงิน	7,300.87 บาท
ประเภทเอกสารนำส่ง	เป็นฝากคลัง		
หมายเหตุ(ถ้ามี)	Maximum 30 characters.		

Additional Information :

ประเภทเอกสารนำส่ง	R2	การอ้างอิง	R590000007
รหัสบัญชี	1101020601	Bank Book	
รหัสบัญชีเงินฝากคลัง	00983	เงินตามบัญชีเงินฝากคลัง	8012200000
รหัสศูนย์บัญชีเงินฝากคลัง			

Are you sure you want to submit Customer Reference# CB000000237521 ?

Cancel | Confirm

# การนำเงินส่งคลังผ่านระบบ KTB Corporate Online

## เงินฝากคลังของตนเอง-R2

89

Customer Reference# CB00000237521 have been submitted successfully. [More Transaction](#)

# การนำเงินส่งคลังผ่านระบบ KTB Corporate Online

## เงินฝากคลังของตนเอง-R2

90

# การนำเงินส่งคลังผ่านระบบ KTB Corporate Online

## รายได้แผ่นดินแทนหน่วยงานอื่น-R3

91

# การนำเงินส่งคลังผ่านระบบ KTB Corporate Online

## รายได้แผ่นดินแทนหน่วยงานอื่น-R3

92

# การนำเงินส่งคลังผ่านระบบ KTB Corporate Online

## รายได้แผ่นดินแทนหน่วยงานอื่น-R3

93

สภามงคลกิจ KRWINGTHAI BANK GROWING by KTB

Hi, เจ้าหน้าที่กรม1 (Company Maker) to M&A Customer

Current Time: 29 Aug 2016 14:00:54 Time out: 14 minutes 33 seconds

KTB Corporate Online: GFMS > Pay In

Confirmation

หมายเลขอ้างอิงลูกค้า	CB00000237497	วันที่รายการ	29-08-2016
ชำระจากบัญชี	490-D-10708-5	ชื่อหน่วยบัญชี	บัญชีเงินฝากออมทรัพย์
รหัสศูนย์บัญชี	0300700252	วันที่รายการเดิม	29-08-2016
รหัสเงินฝากคลังจังหวัด	09002	จำนวนเงิน	15,700.50 บาท
ประเภทเอกสารนำส่ง	รายได้แผ่นดิน		
หมายเลข(ถ้ามี)			

Additional Information:

ประเภทเอกสารนำส่ง	R3	กรมอ้างอิง	R590000001
รหัสบัญชี	1101020601	Bank Book	
รหัสสาขา	211	รหัสศูนย์บัญชีของสาขา	0300600131

Are you sure you want to submit Customer Reference# CB00000237497 ?

# การนำเงินส่งคลังผ่านระบบ KTB Corporate Online

## รายได้แผ่นดินแทนหน่วยงานอื่น-R3

95

สภามงคลกิจ KRWINGTHAI BANK GROWING by KTB

Hi, เจ้าหน้าที่กรม1 (Company Maker) to M&A Customer

Current Time: 29 Aug 2016 11:28:46 Time out: 14 minutes 54 seconds

KTB Corporate Online: GFMS > Pay In

Fill in Information

หมายเลขอ้างอิงลูกค้า	CB00000237436	วันที่รายการ	29-08-2016
ชำระจากบัญชี	Put Keywords or Selected	ชื่อหน่วยบัญชี	
รหัสศูนย์บัญชี	Put Keywords or Selected	วันที่รายการเดิม	29-08-2016
รหัสเงินฝากคลังจังหวัด		จำนวนเงิน	
ประเภทเอกสารนำส่ง	Put Keywords or Selected		
หมายเลข(ถ้ามี)			

Maximum 50 characters.

# การนำเงินส่งคลังผ่านระบบ KTB Corporate Online

## รายได้แผ่นดินแทนหน่วยงานอื่น-R3

94

สภามงคลกิจ KRWINGTHAI BANK GROWING by KTB

Hi, เจ้าหน้าที่กรม1 (Company Maker) to M&A Customer

Current Time: 29 Aug 2016 14:00:54 Time out: 14 minutes 33 seconds

KTB Corporate Online: GFMS > Pay In

Successfully

หมายเลขอ้างอิงลูกค้า	CB00000237497	วันที่รายการ	29-08-2016
ชำระจากบัญชี	490-D-10708-5	ชื่อหน่วยบัญชี	บัญชีเงินฝากออมทรัพย์
รหัสศูนย์บัญชี	0300700252	วันที่รายการเดิม	29-08-2016
รหัสเงินฝากคลังจังหวัด	09002	จำนวนเงิน	15,700.50 บาท
ประเภทเอกสารนำส่ง	รายได้แผ่นดิน		
หมายเลข(ถ้ามี)			

Additional Information:

ประเภทเอกสารนำส่ง	R3	กรมอ้างอิง	R590000001
รหัสบัญชี	1101020601	Bank Book	
รหัสสาขา	211	รหัสศูนย์บัญชีของสาขา	0300600131

Customer Reference# CB00000237497 have been submitted successfully.

ทำรายการต่อไป

# การนำเงินส่งคลังผ่านระบบ KTB Corporate Online

## เงินฝากคลังแทนหน่วยงานอื่น-R4

96

สภามงคลกิจ KRWINGTHAI BANK GROWING by KTB

Hi, เจ้าหน้าที่กรม1 (Company Maker) to M&A Customer

Current Time: 29 Aug 2016 11:16:16 Time out: 14 minutes 45 seconds

KTB Corporate Online: GFMS > Pay In

Fill in Information

หมายเลขอ้างอิงลูกค้า	CB00000237583	วันที่รายการ	29-08-2016
ชำระจากบัญชี	KTB*490-D-10708-5*บัญชีเงินฝากออมทรัพย์	ชื่อหน่วยบัญชี	บัญชีเงินฝากออมทรัพย์
รหัสศูนย์บัญชี	1700600113	วันที่รายการเดิม	29-08-2016
รหัสเงินฝากคลังจังหวัด	09089	จำนวนเงิน	2800 บาท
ประเภทเอกสารนำส่ง	เงินฝากคลัง		
หมายเลข(ถ้ามี)			

ระบุจำนวนเงินที่ต้องการนำส่ง

# การนำเงินส่งคลังผ่านระบบ KTB Corporate Online

## เงินฝากคลังแทนหน่วยงานอื่น-R4

97

ธนาคารกรุงไทย KTB GROWING

Hi, เงินบำนาญ (Company Maker) | Logout

Current Time: 29 Aug 2016 17:16:16  
Time left: 12 minutes 41 seconds

1 Fill in Information

หมายเลขอ้างอิงลูกค้า# CB000000237585 วันที่ทำการ 29-08-2016

สาขาบัญชี KTB\*490-0-10708-5\*บัญชีประเภท 2 ชื่อบัญชี บัญชีประเภท 2

รหัสศูนย์สาขา 1700600113 วันที่ทำการเดิม 29-08-2016

รหัสเงินฝากคลังจริง 69089 จำนวนเงิน 2800 บาท

ประเภทเอกสารอ้างอิง เป็นฝากคลัง

หมายเหตุ(ถ้ามี)

Additional Information:

ประเภทเอกสารอ้างอิง R4 การอ้างอิง R590000005

รหัสบัญชี 1101020601 Bank Book

รหัสบัญชีเงินฝากคลัง 10666 เงินฝากบัญชีเงินฝากคลัง 7015400000

รหัสศูนย์สาขาเงินฝากคลัง 7015400000 X

ระบุเลขอ้างอิง RYYXXXXXX

ระบุเจ้าของบัญชีเงินฝากคลัง

ระบุรหัสบัญชีเงินฝากคลัง

ระบุรหัสศูนย์ต้นทุนเจ้าของรายได้

Save As Draft Submit

# การนำเงินส่งคลังผ่านระบบ KTB Corporate Online

## เงินฝากคลังแทนหน่วยงานอื่น-R4

99

ธนาคารกรุงไทย KTB GROWING

Hi, เงินบำนาญ (Company Maker) | Logout

Current Time: 29 Aug 2016 17:16:16  
Time left: 12 minutes 43 seconds

KTB Corporate Online : GFMS > Pay In

3 Successfully

หมายเลขอ้างอิงลูกค้า# CB000000237585 วันที่ทำการ 29-08-2016

สาขาบัญชี 490-0-10708-5 ชื่อบัญชี บัญชีประเภท 2

รหัสศูนย์สาขา 1700600113 วันที่ทำการเดิม 29-08-2016

รหัสเงินฝากคลังจริง 69089 จำนวนเงิน 2,800.00 บาท

ประเภทเอกสารอ้างอิง เป็นฝากคลัง

หมายเหตุ(ถ้ามี)

Additional Information:

ประเภทเอกสารอ้างอิง R4 การอ้างอิง R590000005

รหัสบัญชี 1101020601 Bank Book

รหัสบัญชีเงินฝากคลัง 10666 เงินฝากบัญชีเงินฝากคลัง 7015400000

รหัสศูนย์สาขาเงินฝากคลัง 7015400000

ทำรายการต่อไป

Customer Reference# CB000000237585 have been submitted successfully. | More Transactions

# การนำเงินส่งคลังผ่านระบบ KTB Corporate Online

## เงินฝากคลังแทนหน่วยงานอื่น-R4

98

ธนาคารกรุงไทย KTB GROWING

Hi, เงินบำนาญ (Company Maker) | Logout

Current Time: 29 Aug 2016 17:16:16  
Time left: 12 minutes 41 seconds

KTB Corporate Online : GFMS > Pay In

7 Confirmation

หมายเลขอ้างอิงลูกค้า# CB000000237585 วันที่ทำการ 29-08-2016

สาขาบัญชี 490-0-10708-5 ชื่อบัญชี บัญชีประเภท 2

รหัสศูนย์สาขา 1700600113 วันที่ทำการเดิม 29-08-2016

รหัสเงินฝากคลังจริง 69089 จำนวนเงิน 2,800.00 บาท

ประเภทเอกสารอ้างอิง เป็นฝากคลัง

หมายเหตุ(ถ้ามี)

Additional Information:

ประเภทเอกสารอ้างอิง R4 การอ้างอิง R590000005

รหัสบัญชี 1101020601 Bank Book

รหัสบัญชีเงินฝากคลัง 10666 เงินฝากบัญชีเงินฝากคลัง 7015400000

รหัสศูนย์สาขาเงินฝากคลัง 7015400000

Are you sure you want to submit Customer Reference# CB000000237585 ?

Cancel Confirm

# การนำเงินส่งคลังผ่านระบบ KTB Corporate Online

## รายได้แผ่นดินแทนหน่วยงานอื่น-R4

100

ธนาคารกรุงไทย KTB GROWING

Hi, เงินบำนาญ (Company Maker) | Logout

Current Time: 29 Aug 2016 11:28:46  
Time left: 14 minutes 54 seconds

KTB Corporate Online : GFMS > Pay In

1 Fill in Information

หมายเลขอ้างอิงลูกค้า# CB000000237436 วันที่ทำการ 29-08-2016

สาขาบัญชี P.L Keywords or Selected ชื่อบัญชี

รหัสศูนย์สาขา P.L Keywords or Selected วันที่ทำการเดิม 29-08-2016

รหัสเงินฝากคลังจริง

จำนวนเงิน บาท

ประเภทเอกสารอ้างอิง P.L Keywords or Selected

หมายเหตุ(ถ้ามี)

Maximum 50 characters.

Save As Draft Submit

# การนำส่งเงินงบประมาณ กรณีเบิกเกินส่งคืน ผ่านระบบ KTB Corporate Online

101

ธนาคารกรุงไทย KUNINGTHAI BANK | GROWING by KTB

Hi, maker1 (Company Maker) | MAKER1@GHS15038954 - สำนักงานธนบุรี + 116017 | logout

Home | Inbox | Current Time: 11 Jun 2018 13:16:24 | Time out: 14 minutes 57 seconds

KTB Corporate Online: **GFMS > Pay In**

1 Fill in Information

หมายเลขอ้างอิงลูกค้า: CB000000330684 **อัปเดตใหม่!**

วันที่ทำการ: 11-06-2018 **แสดงวันที่ปัจจุบัน**

จำนวนบัญชี: -

วันที่ขาดหนี้: 11-06-2018 **แสดงวันที่ปัจจุบัน**

จำนวนเงิน:  บาท

ประเภทเอกสารส่ง: Put Keywords or Selected

หมายเลข(ถ้ามี):

Maximum 50 characters

Save As Draft | Submit

# การนำส่งเงินงบประมาณ กรณีเบิกเกินส่งคืน ผ่านระบบ KTB Corporate Online

103

ธนาคารกรุงไทย KUNINGTHAI BANK | GROWING by KTB

Hi, maker1 (Company Maker) | MAKER1@GHS15038954 - สำนักงานธนบุรี + 116017 | logout

Home | Inbox | Current Time: 11 Jun 2018 13:25:56 | Time out: 17 minutes 25 seconds

KTB Corporate Online: **GFMS > Pay In**

1 Fill in Information

หมายเลขอ้างอิงลูกค้า: CB000000330684

วันที่ทำการ: 11-06-2018

จำนวนบัญชี: WHERE CID

วันที่ขาดหนี้: 11-06-2018

จำนวนเงิน:  บาท

ประเภทเอกสารส่ง: **เบิกเกินส่งคืน**

หมายเลข(ถ้ามี):

Maximum 50 characters

Save As Draft | Submit

# การนำส่งเงินงบประมาณ กรณีเบิกเกินส่งคืน ผ่านระบบ KTB Corporate Online

102

ธนาคารกรุงไทย KUNINGTHAI BANK | GROWING by KTB

Hi, maker1 (Company Maker) | MAKER1@GHS15038954 - สำนักงานธนบุรี + 116017 | logout

Home | Inbox | Current Time: 11 Jun 2018 13:22:01 | Time out: 11 minutes 20 seconds

KTB Corporate Online: **GFMS > Pay In**

1 Fill in Information

หมายเลขอ้างอิงลูกค้า: CB000000330684

วันที่ทำการ: 11-06-2018 **อัปเดตใหม่!**

จำนวนบัญชี: KTB\*000-0-14138-0\*WHERE CID

วันที่ขาดหนี้: 11-06-2018

จำนวนเงิน:  บาท **ระบุจำนวนเงินที่ต้องการนำส่ง**

ประเภทเอกสารส่ง: **อัปเดตใหม่!**

หมายเลข(ถ้ามี):

Maximum 50 characters

Save As Draft | Submit

# การนำส่งเงินงบประมาณ กรณีเบิกเกินส่งคืน ผ่านระบบ KTB Corporate Online

104

ธนาคารกรุงไทย KUNINGTHAI BANK | GROWING by KTB

Hi, maker1 (Company Maker) | MAKER1@GHS15038954 - สำนักงานธนบุรี + 116017 | logout

Home | Inbox | Current Time: 11 Jun 2018 13:30:58 | Time out: 8 minutes 24 seconds

KTB Corporate Online: **GFMS > Pay In**

1 Fill in Information

หมายเลขอ้างอิงลูกค้า: CB000000330684

วันที่ทำการ: 11-06-2018

จำนวนบัญชี: WHERE CID

วันที่ขาดหนี้: 11-06-2018

จำนวนเงิน:  บาท

ประเภทเอกสารส่ง: **YYXXXXXXXXXXLLL**

หมายเลข(ถ้ามี):

Maximum 50 characters

Additional Information:

ประเภทเอกสารส่ง: R6

การอ้างอิง: 18360000057002 **verify**

กดเพื่อตรวจสอบข้อมูล **Draft** | **Submit**

# การนำส่งเงินงบประมาณ กรณีเบิกเกินส่งคืน ผ่านระบบ KTB Corporate Online

105

ผลการตรวจสอบข้อมูลการนำส่งเบิกเกินส่งคืนในระบบ GFMS

หากทำจริง ไม่ประมาณยอดได้

OK

# การนำส่งเงินงบประมาณ กรณีเบิกเกินส่งคืน ผ่านระบบ KTB Corporate Online

107

Confirmation

หมายเลขอ้างอิงลูกค้า: CB000000330684 วันที่ทำรายการ: 11-06-2018

ชำระจากบัญชี: 000-0-14138-0 ชื่อแผนบัญชี: WHERE CID

รหัสศูนย์เงินฝาก: 1200500001 วันที่รายการมีผล: 11-06-2018

รหัสเงินฝากเคส/โครงการ: G9001 จำนวนเงิน: 700.00 บาท

ประเภทเอกสารนำส่ง: เบิกเกินส่งคืน

หมายเลข(ถ้ามี):

Additional Information:

ประเภทเอกสารนำส่ง: R6 การอ้างอิง: 183600000057002

Are you sure you want to submit Customer Reference# CB000000330684?

# การนำส่งเงินงบประมาณ กรณีเบิกเกินส่งคืน ผ่านระบบ KTB Corporate Online

106

Fill in Information

หมายเลขอ้างอิงลูกค้า: CB000000330684 วันที่ทำรายการ: 11-06-2018

ชำระจากบัญชี: KTB\*000-0-14138-0\*WHERE CID ชื่อแผนบัญชี: WHERE CID

รหัสศูนย์เงินฝาก: 1200500001 วันที่รายการมีผล: 11-06-2018

รหัสเงินฝากเคส/โครงการ: G9001 จำนวนเงิน: 700 บาท

ประเภทเอกสารนำส่ง: เบิกเกินส่งคืน

หมายเลข(ถ้ามี):

Additional Information:

ประเภทเอกสารนำส่ง: R6 การอ้างอิง: 183600000057002

# การนำส่งเงินงบประมาณ กรณีเบิกเกินส่งคืน ผ่านระบบ KTB Corporate Online

108

Successfully

หมายเลขอ้างอิงลูกค้า: CB000000330684 วันที่ทำรายการ: 11-06-2018

ชำระจากบัญชี: 000-0-14138-0 ชื่อแผนบัญชี: WHERE CID

รหัสศูนย์เงินฝาก: 1200500001 วันที่รายการมีผล: 11-06-2018

รหัสเงินฝากเคส/โครงการ: G9001 จำนวนเงิน: 700.00 บาท

ประเภทเอกสารนำส่ง: เบิกเกินส่งคืน

หมายเลข(ถ้ามี):

Additional Information:

ประเภทเอกสารนำส่ง: R6 การอ้างอิง: 183600000057002

Customer Reference# CB000000330684 have been submitted successfully.

ทำรายการต่อไป

# การนำส่งเงินนอกประมาณ กรณีส่งคืนฝากคลัง (R7)

109

Krungthai Corporate Online: GFMS > Pay In

1 Fill in Information

หมายเลขอ้างอิงลูกค้า: CB000000419727 **อัปเดตใหม่**  
 วันที่ทำรายการ: 12-02-2019 **แสดงวันที่ปัจจุบัน**  
 ชื่อบริษัท: Put Keywords or Selected  
 ชื่อแผนบัญชี: -  
 รหัสบัญชี: Put Keywords or Selected  
 วันที่ทำรายการ: 12-02-2019 **แสดงวันที่ปัจจุบัน**  
 รหัสบริษัทส่งคืน: -  
 จำนวนเงิน: 500 บาท  
 ประเภทเอกสารส่งคืน: Put Keywords or Selected  
 หมายเลข(ถ้ามี):  
 Maximum 50 characters

Save As Draft Submit

# การนำส่งเงินนอกประมาณ กรณีส่งคืนฝากคลัง (R7)

111

Krungthai Corporate Online: GFMS > Pay In

1 Fill in Information

หมายเลขอ้างอิงลูกค้า: CB000000419727  
 วันที่ทำรายการ: 12-02-2019  
 ชื่อบริษัท: KTB'000-0-14138-0'WHERE CID  
 ชื่อแผนบัญชี: WHERE CID  
 รหัสบัญชี: 1200500001  
 วันที่ทำรายการ: 12-02-2019  
 รหัสบริษัทส่งคืน: G9001  
 จำนวนเงิน: 500 บาท  
 ประเภทเอกสารส่งคืน: เงินฝากคลัง  
 หมายเลข(ถ้ามี):  
 Maximum 50 characters

Additional Information:

ประเภทเอกสารส่งคืน: R7  
 รหัส: R2  
 รหัส: R4  
 รหัส: R7

หมายเลข: 19360000062002 **verify**  
**YYXXXXXXXXXXLLL**  
**กดเพื่อตรวจสอบข้อมูล**

Save As Draft Submit

# การนำส่งเงินนอกประมาณ กรณีส่งคืนฝากคลัง (R7)

110

Krungthai Corporate Online: GFMS > Pay In

1 Fill in Information

หมายเลขอ้างอิงลูกค้า: CB000000419727  
 วันที่ทำรายการ: 12-02-2019 **อัปเดตใหม่**  
 ชื่อบริษัท: KTB'000-0-14138-0'WHERE CID  
 ชื่อแผนบัญชี: WHERE CID  
 รหัสบัญชี: 1200500001  
 วันที่ทำรายการ: 12-02-2019 **อัปเดตใหม่**  
 รหัสบริษัทส่งคืน: G9001  
 จำนวนเงิน: 500 บาท **ระบุจำนวนเงินที่ต้องการนำส่ง**  
 ประเภทเอกสารส่งคืน: Put Keywords or Selected  
 หมายเลข(ถ้ามี):  
 เงินฝากคลัง

Save As Draft Submit

# การนำส่งเงินนอกประมาณ กรณีส่งคืนฝากคลัง (R7)

112

Krungthai Corporate Online: GFMS > Pay In

1 Fill in Information

หมายเลขอ้างอิงลูกค้า: CB000000419727  
 วันที่ทำรายการ: 12-02-2019  
 ชื่อบริษัท: KTB'000-0-14138-0'WHERE CID  
 ชื่อแผนบัญชี: WHERE CID  
 รหัสบัญชี: 1200500001  
 วันที่ทำรายการ: 12-02-2019  
 รหัสบริษัทส่งคืน: G9001  
 จำนวนเงิน: 500 บาท  
 ประเภทเอกสารส่งคืน: เงินฝากคลัง  
 หมายเลข(ถ้ามี):  
 Maximum 50 characters

Additional Information:

ประเภทเอกสารส่งคืน: R7  
 รหัส: R2  
 รหัส: R4  
 รหัส: R7

หมายเลข: 19360000062002 **verify**

**ผลการตรวจสอบข้อมูลการนำส่งเงินฝากคลังในระบบ GFMS**  
 ผลสำเร็จ ไม่พบความผิดปกติ  
**OK**

Save As Draft Submit

# การนำส่งเงินนอกประมาณ กรณีส่งคืนฝากคลัง (R7)

113

Home Inbox

Hi, maker1 (Company Maker)  
MAKER1@GHI5038954 - สำนักงานธนบุรี+116017

Current Time: 12 Feb 2019 15:44:29  
Time out: 13 minutes 24 seconds

Krungthai Corporate Online: GFMS > Pay In

1 Fill in Information

หมายเลขอ้างอิงลูกค้า	CB000000419727	วันที่ทำรายการ	12-02-2019
ชำระจากบัญชี	KTB*000-0-14138-0*WHERE CID	ชื่อแผนบัญชี	WHERE CID
รหัสศูนย์บริการ	1200500001	วันที่ทำรายการ	12-02-2019
กรณีรับฝากคลังเงิน	G9001	จำนวนเงิน	500 บาท
ประเภทเอกสารชำระ	เป็นฝากคลัง		
หมายเลข(ถ้ามี)			

Additional Information :

ประเภทเอกสารชำระ	R7	การอ้างอิง	19360000062002	<input type="button" value="verify"/>
------------------	----	------------	----------------	---------------------------------------

# การนำส่งเงินนอกประมาณ กรณีส่งคืนฝากคลัง (R7)

115

Home Inbox

Hi, maker1 (Company Maker)  
MAKER1@GHI5038954 - สำนักงานธนบุรี+116017

Current Time: 12 Feb 2019 15:45:30  
Time out: 14 minutes 55 seconds

Krungthai Corporate Online: GFMS > Pay In

3 Successfully

หมายเลขอ้างอิงลูกค้า	CB000000419727	วันที่ทำรายการ	12-02-2019
ชำระจากบัญชี	000-0-14138-0	ชื่อแผนบัญชี	WHERE CID
รหัสศูนย์บริการ	1200500001	วันที่ทำรายการ	12-02-2019
กรณีรับฝากคลังเงิน	G9001	จำนวนเงิน	500.00 บาท
ประเภทเอกสารชำระ	เป็นฝากคลัง		
หมายเลข(ถ้ามี)			

Additional Information :

ประเภทเอกสารชำระ	R7	การอ้างอิง	19360000062002
------------------	----	------------	----------------

ทำการการ  
ต่อไป

Customer Reference# CB000000419727 have been submitted successfully.

# การนำส่งเงินนอกประมาณ กรณีส่งคืนฝากคลัง (R7)

114

Home Inbox

Hi, maker1 (Company Maker)  
MAKER1@GHI5038954 - สำนักงานธนบุรี+116017

Current Time: 12 Feb 2019 15:44:59  
Time out: 14 minutes 53 seconds

Krungthai Corporate Online: GFMS > Pay In

2 Confirmation

หมายเลขอ้างอิงลูกค้า	CB000000419727	วันที่ทำรายการ	12-02-2019
ชำระจากบัญชี	000-0-14138-0	ชื่อแผนบัญชี	WHERE CID
รหัสศูนย์บริการ	1200500001	วันที่ทำรายการ	12-02-2019
กรณีรับฝากคลังเงิน	G9001	จำนวนเงิน	500.00 บาท
ประเภทเอกสารชำระ	เป็นฝากคลัง		
หมายเลข(ถ้ามี)			

Additional Information :

ประเภทเอกสารชำระ	R7	การอ้างอิง	19360000062002
------------------	----	------------	----------------

Are you sure you want to submit Customer Reference# CB000000419727?

ขั้นตอนการนำเงินส่งคลังผ่านระบบ  
KTB Corporate Online  
สำหรับ Company Authorizer

116

Welcome to Krungthai Corporate Online

Please Sign In

กรอกข้อมูลในส่วนของ Company Authorizer

Company ID  
User ID  
Password

2FAPassword

Login

ช่องทางการพิเศษเพื่อลูกค้าธุรกิจและหน่วยงานภาครัฐ  
KTB Corporate Call Center  
02 111 9999

<https://www.bizgrowing.ktb.co.th/corporate/>

Hi, เจ้าหน้าที่ยกรอก (Company Authorizer) เติมนิ่ง จันทนวงศ์

Current Time: 29 Aug 2016 11:01:02  
Time left: 14 minutes 53 seconds

Favorite

- Account Summary
- eStatement (Text Layout)
- eStatement (Excel)
- Tracking-Transfer
- Tracking bill Payment

เงินฝากปลอดภาษี รับดอกเบี้ยเงินฝาก สูงๆ

3.8%

เงินฝากประจำ KTB Zero Tax Extra ที่ศูนย์กรุงศรีอยุธยา

Hi, เจ้าหน้าที่ยกรอก (Company Authorizer) เติมนิ่ง จันทนวงศ์

Current Time: 29 Aug 2016 11:45:05  
Time out: 14 minutes 56 seconds

KTB Corporate Online: inbox

Primary Activities Secondary Activities

No.	Effective Date	Reference	Service Name	Function	From A/C	To	Amount	Submitted By	Status	Remarks
1	29-08-2016	CB000000237420	GFMS	GFMS	490-6-00102-5		1,500.00	MAKER1@GCHIS018209	Request Auth	
2	16-08-2016	CB000000235931	GFMS	GFMS	490-0-10708-5		34,000.00	MAKER1@GCHIS018209	Request Auth	
3	16-08-2016	CB000000235928	GFMS	GFMS	490-0-10708-5		25,000.00	MAKER1@GCHIS018209	Request Auth	
4	16-08-2016	CB000000235855	GFMS	GFMS	490-0-10708-5		9,000.00	MAKER1@GCHIS018209	Request Auth	
5	15-08-2016	CB000000235659	GFMS	GFMS	490-6-00102-5		5,800.00	MAKER1@GCHIS018209	Request Auth	

Showing 1 to 5 of 5 entries

# การอนุมัติรายการนำเงินส่งคลัง

121

sumsangkha KRUNTHAI BANK GROWING by KTB

Hi, เจ้าหน้าที่ยก2 (Company Authorizer) เลขา บัญชี

KTB Corporate Online - GFMS >

1 Fill in Information

หมายเลขบัญชีลูกค้า# CB000000237420 วันที่ทำการ 29-08-2016

ชำระจากบัญชี 490-6-00102-5 ชื่อแผนบัญชี บัญชีเงินยืมงาน 2

รหัสศูนย์เงิน 1100200011 วันที่รายการเดิม 29-08-2016

รหัสเงินฝากต้นงวด G9001 จำนวนเงิน 1,500.00 บาท

ประเภทเอกสารนำส่ง อนุมัติเงินยืม

หมายเหตุ(ถ้ามี)

Additional Information :

ประเภทเอกสารนำส่ง R1 การส่งเงิน RS90000001

รหัสบัญชี 1101020601 Bank Book

รหัสรายได้ 670 รหัสศูนย์เงินเจ้าของรายได้

Please review your GFMS :

# การอนุมัติรายการนำเงินส่งคลัง

123

sumsangkha KRUNTHAI BANK GROWING by KTB

Hi, เจ้าหน้าที่ยก2 (Company Authorizer) เลขา บัญชี

KTB Corporate Online - GFMS >

3 Successfully

หมายเลขบัญชีลูกค้า# CB000000237420 วันที่ทำการ 29-08-2016

ชำระจากบัญชี 490-6-00102-5 ชื่อแผนบัญชี บัญชีเงินยืมงาน 2

รหัสศูนย์เงิน 1100200011 วันที่รายการเดิม 29-08-2016

รหัสเงินฝากต้นงวด G9001 จำนวนเงิน 1,500.00 บาท

ประเภทเอกสารนำส่ง อนุมัติเงินยืม

Customer Ref.2 29082016 Customer Ref.3 4909149000025262

หมายเหตุ(ถ้ามี)

Additional Information :

ประเภทเอกสารนำส่ง R1 การส่งเงิน RS90000001

รหัสบัญชี 1101020601 Bank Book

รหัสรายได้ 670 รหัสศูนย์เงินเจ้าของรายได้

Customer Reference# CB000000237420 have been approved successfully

# การอนุมัติรายการนำเงินส่งคลัง

122

sumsangkha KRUNTHAI BANK GROWING by KTB

Hi, เจ้าหน้าที่ยก2 (Company Authorizer) เลขา บัญชี

KTB Corporate Online - GFMS >

2 Confirmation

หมายเลขบัญชีลูกค้า# CB000000237420 วันที่ทำการ 29-08-2016

ชำระจากบัญชี 490-6-00102-5 ชื่อแผนบัญชี บัญชีเงินยืมงาน 2

รหัสศูนย์เงิน 1100200011 วันที่รายการเดิม 29-08-2016

รหัสเงินฝากต้นงวด G9001 จำนวนเงิน 1,500.00 บาท

ประเภทเอกสารนำส่ง อนุมัติเงินยืม

หมายเหตุ(ถ้ามี)

Additional Information :

ประเภทเอกสารนำส่ง R1 การส่งเงิน RS90000001

รหัสบัญชี 1101020601 Bank Book

รหัสรายได้ 670 รหัสศูนย์เงินเจ้าของรายได้

Are you sure you want to approve Customer Reference# CB000000237420 ?

# การอนุมัติรายการนำเงินส่งคลัง

124

sumsangkha KRUNTHAI BANK GROWING by KTB

Hi, เจ้าหน้าที่ยก2 (Company Authorizer) เลขา บัญชี

KTB Corporate Online - inbox

Primary Activities Secondary Activities

Filter: x Show 30 entries

No.	Effective Date	Reference	Service Name	Function	From A/C	To	Amount	Submitted By	Status	Remarks
1	16-08-2016	CB000000235931	GFMS	GFMS	490-0-10708-5		34,000.00	MAKER1@GMS018209	Request Auth	
2	16-08-2016	CB000000235928	GFMS	GFMS	490-0-10708-5		25,000.00	MAKER1@GMS018209	Request Auth	
3	16-08-2016	CB000000235855	GFMS	GFMS	490-0-10708-5		9,000.00	MAKER1@GMS018209	Request Auth	
4	15-08-2016	CB000000235659	GFMS	GFMS	490-6-00102-5		5,800.00	MAKER1@GMS018209	Request Auth	

Showing 1 to 4 of 4 entries

# กรณี ไม่อนุมัติ รายการนำส่ง

# การไม่อนุมัติรายการนำเงินส่งคลังหรือฝากคลัง

ธนาคารกรุงไทย KRWINGTHAI BANK | GROWINO by KTB

HI, เจ้าหน้าที่กรม 2 (Company Authorizer) | [Logout](#)

Current Time: 15 Aug 2016 11:31:25  
Time left: 14 minutes 42 seconds

KTB Corporate Online - **GFMS** >

Confirmation

หมายเลขอ้างอิงลูกค้า#	CB000000235469	วันที่รายการ	15-08-2016
ชำระจากบัญชี	490-6-00102-5	ชื่อแผนบัญชี	บัญชีเงินฝากออมทรัพย์
รหัสศูนย์สาขา	1100500086	วันที่รายการมีผล	15-08-2016
รหัสเงินฝากคลัง/จังหวัด	G9089	จำนวนเงิน	5,700.00 บาท
ประเภทเอกสารที่นำส่ง	รายได้เงินฝาก		
หมายเหตุ(ถ้ามี)			

Additional Information :

ประเภทเอกสารที่นำส่ง	RI	รหัสบัญชี	1101020601	รหัสสาขา	512	รหัสศูนย์สาขา/จังหวัด	
การอ้างอิง	R590000003	Bank Book		Rejected Reason	ขอคืนไม่ถูกต้อง		

Are you sure you want to reject Customer Reference# CB000000235469 ? [Cancel](#) [Confirm](#)

# การไม่อนุมัติรายการนำเงินส่งคลังหรือฝากคลัง

# การไม่อนุมัติรายการนำเงินส่งคลังหรือฝากคลัง

ธนาคารกรุงไทย KRWINGTHAI BANK | GROWINO by KTB

HI, เจ้าหน้าที่กรม 2 (Company Authorizer) | [Logout](#)

Current Time: 15 Aug 2016 11:31:25  
Time left: 14 minutes 42 seconds

KTB Corporate Online - **GFMS** >

Fill in Information

หมายเลขอ้างอิงลูกค้า#	CB000000235469	วันที่รายการ	15-08-2016
ชำระจากบัญชี	490-6-00102-5	ชื่อแผนบัญชี	บัญชีเงินฝากออมทรัพย์
รหัสศูนย์สาขา	1100500086	วันที่รายการมีผล	15-08-2016
รหัสเงินฝากคลัง/จังหวัด	G9089	จำนวนเงิน	5,700.00 บาท
ประเภทเอกสารที่นำส่ง	รายได้เงินฝาก		
หมายเหตุ(ถ้ามี)			

Additional Information :

ประเภทเอกสารที่นำส่ง	RI	การอ้างอิง	R590000003
รหัสบัญชี	1101020601	Bank Book	
รหัสสาขา	512	รหัสศูนย์สาขา/จังหวัด	

Rejected Reason: ขอคืนไม่ถูกต้อง

Please review your GFMS : [Reject](#) [Approve](#)

ธนาคารกรุงไทย KRWINGTHAI BANK | GROWINO by KTB

HI, เจ้าหน้าที่กรม 2 (Company Authorizer) | [Logout](#)

Current Time: 15 Aug 2016 11:31:25  
Time left: 14 minutes 42 seconds

KTB Corporate Online - **GFMS** >

Successfully

หมายเลขอ้างอิงลูกค้า#	CB000000235469	วันที่รายการ	15-08-2016
ชำระจากบัญชี	490-6-00102-5	ชื่อแผนบัญชี	บัญชีเงินฝากออมทรัพย์
รหัสศูนย์สาขา	1100500086	วันที่รายการมีผล	15-08-2016
รหัสเงินฝากคลัง/จังหวัด	G9089	จำนวนเงิน	5,700.00 บาท
ประเภทเอกสารที่นำส่ง	รายได้เงินฝาก		
หมายเหตุ(ถ้ามี)			

Additional Information :

ประเภทเอกสารที่นำส่ง	RI	การอ้างอิง	R590000003
รหัสบัญชี	1101020601	Bank Book	
รหัสสาขา	512	รหัสศูนย์สาขา/จังหวัด	

Rejected Reason: ขอคืนไม่ถูกต้อง

Customer Reference# CB000000235469 have been rejected successfully. [Fail](#)

# การไม่อนุมัติรายการนำเงินส่งคลังหรือฝากคลัง

129

ธนาคารกรุงไทย KRUNGTHAI BANK | GROWING by KTB

Hi, เงินนำที่กรม 2 (Company Authorizer) | 18 พงษ์ จันทพงษ์ | logout

Current Time: 29 Aug 2016 11:55:43  
Time out: 14 minutes 51 seconds

KTB Corporate Online: **inbox**

Primary Activities | Secondary Activities

Filter: [ ] x Show 30 entries

No.	Effective Date	Reference	Service Name	Function	From A/C	To	Amount	Submitted By	Status	Remarks
1	16-08-2016	CB000000235931	GFMS	GFMS	430-0-10708-5		34,000.00	MAKER1@GMIS018209	Request Auth	
2	16-08-2016	CB000000235928	GFMS	GFMS	430-0-10708-5		25,000.00	MAKER1@GMIS018209	Request Auth	
3	16-08-2016	CB000000235855	GFMS	GFMS	430-0-10708-5		9,000.00	MAKER1@GMIS018209	Request Auth	
4	15-08-2016	CB000000235659	GFMS	GFMS	430-6-00102-5		5,800.00	MAKER1@GMIS018209	Request Auth	

Showing 1 to 4 of 4 entries

# ขั้นตอนการตรวจสอบผลการอนุมัติ สำหรับ Company Maker

130

# การตรวจสอบผลการอนุมัติ

131

ธนาคารกรุงไทย KRUNGTHAI BANK | GROWING by KTB

Welcome to Krunghthai Corporate Online

Please Sign In

กรอกข้อมูลในส่วนของ Company Maker

Company ID  
User ID  
Password

ZFAPassword

Login

<https://www.bizgrowing.ktb.co.th/corporate/>

ช่องทางพิเศษเพื่อลูกค้าธุรกิจและหน่วยงานภาครัฐ  
KTB Corporate Call Center  
02 111 9999

Best viewed at 102 Krungh Thai Bank Plc

0-19:00 (24 Hours)

# การตรวจสอบผลการอนุมัติ

132

ธนาคารกรุงไทย KRUNGTHAI BANK | GROWING by KTB

Hi, เงินนำที่กรม 1 (Company Maker) | 18 พงษ์ จันทพงษ์ | logout

Current Time: 15 Aug 2016 10:28:51  
Time out: 14 minutes 35 seconds

★ Favorite

Account Summary | eStatement (Text Layout) | eStatement (Excel) | KTB Own Account Transfer | Tracking-Transfer | Pay Bills

Tracking-Bill Payment | Pay In | Transaction History

เงินฝากปลอดภาษี  
รับดอกเบี้ยเต็มๆ สูงๆ

# 3.8%

เงินฝากประจำ KTB Zero Tax Extra คืนภาษีสูงสุดทุกบาท

- เงินฝากปลอดภาษีดอกเบี้ยจาก 24 เดือน จากปีนำฝากแรกๆ
- ฝากได้ 1,000 บาท สูงสุดใน 25,000 บาท
- ดอกเบี้ยเต็มๆ 3.8% ต่อปี
- 3.8% - 31 เมษายน 2557

# การตรวจสอบผลการอนุมัติ

133

ธนาคารกรุงไทย KRUNGTHAI BANK | GROWING by TB

Hi, เจ้าพนักงาน1 (Company Maker) | เลิกหน้า | [Logout](#)

Home | [Inbox](#)

Current Time: 06 Sep 2016 10:26:06  
Time out: 14 minutes 56 seconds

KTB Corporate Online: **GFMS** > Transaction History

Please specify searching criteria :

วันที่รายการเกิด จาก 05-09-2016 ถึง 05-09-2016  
*Not over last 3 months.*

หมายเลขอ้างอิงลูกค้า

จากบัญชี

[Search](#)

เลือกวันที่  
ที่ต้องการดูรายการนำส่ง

# การตรวจสอบผลการอนุมัติ (กรณีค้นหาจากหมายเลขอ้างอิงลูกค้า)

134

ธนาคารกรุงไทย KRUNGTHAI BANK | GROWING by TB

Hi, เจ้าพนักงาน1 (Company Maker) | เลิกหน้า | [Logout](#)

Home | [Inbox](#)

Current Time: 06 Sep 2016 10:22:21  
Time out: 14 minutes 57 seconds

KTB Corporate Online: **GFMS** > Transaction History

Please specify searching criteria :

วันที่รายการเกิด จาก 05-09-2016 ถึง 05-09-2016  
*Not over last 3 months.*

หมายเลขอ้างอิงลูกค้า CB000000238134

จากบัญชี

[Search](#)

ระบุ หมายเลขอ้างอิงลูกค้า

Reference Date	Customer Ref #	Function	From Account	Amount	Transfer Type	Specific Date	Status
05-09-2016	CB000000238134	GFMS	490-6-00102-5	3,000.00	ONLN	05-09-2016	CHPLT

Showing 1 to 1 of 1 entries

<< < 1 of 1 > >>

# การตรวจสอบผลการอนุมัติ (กรณีค้นหาจากหมายเลขอ้างอิงลูกค้า)

135

ธนาคารกรุงไทย KRUNGTHAI BANK | GROWING by TB

Hi, เจ้าพนักงาน1 (Company Maker) | เลิกหน้า | [Logout](#)

Home | [Inbox](#)

Current Time: 06 Sep 2016 10:24:23  
Time out: 13 minutes 55 seconds

KTB Corporate Online: **GFMS** > Transaction History

[Back](#)

หมายเลขอ้างอิงลูกค้า	CB000000238134	วันที่รายการเกิด	05-09-2016
ชำระจากบัญชี	490-6-00102-5	ชื่อแผนบัญชี	บัญชีประเภทเงิน 1
รหัสศูนย์เงิน	1100200011	วันที่ทำการเงิน	05-09-2016
รหัสเงินฝากประจำ	G9001	จำนวนเงิน	3,000.00 บาท
ประเภทเอกสารนำส่ง	รายได้แบบคืน		
Customer Ref.2	05092016	Customer Ref.3	4909149000036879
ประเภท(ถ้ามี)	-		

Additional Information :

ประเภทเอกสารนำส่ง	R1	การอ้างอิง	R590000001
รหัสบัญชี	1101020601	Bank Book	-
รหัสสาขา	670	รหัสศูนย์เงินฝากธนาคาร	-

[Print](#)

# การตรวจสอบผลการอนุมัติ (กรณีค้นหาจากหมายเลขอ้างอิงลูกค้า)

136

ธนาคารกรุงไทย KRUNGTHAI BANK | GROWING by TB

Hi, เจ้าพนักงาน1 (Company Maker) | เลิกหน้า | [Logout](#)

Home | [Inbox](#)

Current Time: 06 Sep 2016 10:24:23  
Time out: 13 minutes 55 seconds

KTB Corporate Online: **GFMS** > Transaction History

[Back](#)

หมายเลขอ้างอิงลูกค้า	CB000000238134	วันที่รายการเกิด	05-09-2016
ชำระจากบัญชี	490-6-00102-5	ชื่อแผนบัญชี	บัญชีประเภทเงิน 1
รหัสศูนย์เงิน	1100200011	วันที่ทำการเงิน	05-09-2016
รหัสเงินฝากประจำ	G9001	จำนวนเงิน	3,000.00 บาท
ประเภทเอกสารนำส่ง	รายได้แบบคืน		
Customer Ref.2	05092016	Customer Ref.3	4909149000036879
ประเภท(ถ้ามี)	-		

Additional Information :

ประเภทเอกสารนำส่ง	R1	การอ้างอิง	R590000001
รหัสบัญชี	1101020601	Bank Book	-
รหัสสาขา	670	รหัสศูนย์เงินฝากธนาคาร	-

[Print](#)

# การตรวจสอบผลการอนุมัติ (กรณีค้นหาจากบัญชี)

137

ธนาคารกรุงไทย KRUNGTHAI BANK | GROWING by KTB  
 Hi, เจ้าหน้าที่กรม1 (Company Maker) | เลขา นพิ่ง วัฒนบุตร | Logout  
 Home | Inbox | Current Time: 06 Sep 2016 10:26:55 | Time left: 14 minutes 48 seconds

KTB Corporate Online: **GFMS** > Transaction History

Please specify searching criteria:

วันที่รายการเกิด จาก 05-09-2016 ถึง 05-09-2016  
*Not over last 3 months.*

หมายเลขอ้างอิงลูกค้า   
 @จากบัญชี 490-6-00102-5

เลือก จากบัญชี

Search

# การตรวจสอบผลการอนุมัติ (กรณีค้นหาจากบัญชี)

139

ธนาคารกรุงไทย KRUNGTHAI BANK | GROWING by KTB  
 Hi, เจ้าหน้าที่กรม1 (Company Maker) | เลขา นพิ่ง วัฒนบุตร | Logout  
 Home | Inbox | Current Time: 06 Sep 2016 10:26:22 | Time left: 13 minutes 55 seconds

KTB Corporate Online: **GFMS** > Transaction History

Back

Print

หมายเลขอ้างอิงลูกค้า: CB000000238134  
 วันที่ส่งรายการ: 05-09-2016  
 ชื่อบัญชี: 490-6-00102-5  
 ชื่อบัญชี: บัญชีประเภทงาน 1  
 รหัสลูกค้า: G9001  
 วันที่รายการเกิด: 05-09-2016  
 รหัสเงินฝากต้นสังกัด: 1100200011  
 จำนวนเงิน: 3,000.00 บาท  
 ประเภทเอกสารอ้างอิง: งานได้แก่เงิน  
 Customer Ref.2: 05092016  
 Customer Ref.3: 4909149000036879  
 หมายเลข(ถ้ามี): -

Additional Information:

ประเภทเอกสารอ้างอิง: R1  
 หมายเลข: 1101020601  
 รหัสสาขา: 670  
 หมายเลข: R590000001  
 Bank Book: -  
 รหัสสมุดบัญชีเงินฝาก: -

# การตรวจสอบผลการอนุมัติ (กรณีค้นหาจากบัญชี)

138

ธนาคารกรุงไทย KRUNGTHAI BANK | GROWING by KTB  
 Hi, เจ้าหน้าที่กรม1 (Company Maker) | เลขา นพิ่ง วัฒนบุตร | Logout  
 Home | Inbox | Current Time: 06 Sep 2016 10:26:20 | Time left: 14 minutes 56 seconds

KTB Corporate Online: **GFMS** > Transaction History

Please specify searching criteria:

วันที่รายการเกิด จาก 05-09-2016 ถึง 05-09-2016  
*Not over last 3 months.*

หมายเลขอ้างอิงลูกค้า   
 @จากบัญชี 490-6-00102-5

Search

Reference Date	Customer Ref #	Function	From Account	Amount	Transfer Type	Specific Date	Status
05-09-2016	CB000000238119	GFMS	490-6-00102-5	15,700.50	OHLN	05-09-2016	CMPLT
05-09-2016	CB000000238117	GFMS	490-6-00102-5	4,500.00	OHLN	05-09-2016	CMPLT
05-09-2016	CB000000238134	GFMS	490-6-00102-5	3,000.00	OHLN	05-09-2016	CMPLT
05-09-2016	CB000000238136	GFMS	490-6-00102-5	3,000.00	OHLN	05-09-2016	CMPLT

Showing 1 to 4 of 4 entries

<< < 1 of 1 > >>

# การตรวจสอบผลการอนุมัติ (กรณีค้นหาจากบัญชี)

140

ธนาคารกรุงไทย KRUNGTHAI BANK | GROWING by KTB  
 Hi, เจ้าหน้าที่กรม1 (Company Maker) | เลขา นพิ่ง วัฒนบุตร | Logout  
 Home | Inbox | Current Time: 06 Sep 2016 10:26:20 | Time left: 14 minutes 56 seconds

KTB Corporate Online: **GFMS** > Transaction History

Back

Print

หมายเลขอ้างอิงลูกค้า: CB000000238134  
 วันที่ส่งรายการ: 05-09-2016  
 ชื่อบัญชี: 490-6-00102-5  
 ชื่อบัญชี: บัญชีประเภทงาน 1  
 รหัสลูกค้า: G9001  
 วันที่รายการเกิด: 05-09-2016  
 รหัสเงินฝากต้นสังกัด: 1100200011  
 จำนวนเงิน: 3,000.00 บาท  
 ประเภทเอกสารอ้างอิง: งานได้แก่เงิน  
 Customer Ref.2: 05092016  
 Customer Ref.3: 4909149000036879  
 หมายเลข(ถ้ามี): -

Additional Information:

ประเภทเอกสารอ้างอิง: R1  
 หมายเลข: 1101020601  
 รหัสสาขา: 670  
 หมายเลข: R590000001  
 Bank Book: -  
 รหัสสมุดบัญชีเงินฝาก: -

# ขั้นตอนการตรวจสอบผลการอนุมัติ สำหรับ Company Maker (กรณี Company Authorizer ไม่อนุมัติ)

## การตรวจสอบผลการอนุมัติ 142

## การตรวจสอบผลการอนุมัติ

No.	Effective Date	Reference	Service Name	Function	From A/C	To	Amount	Submitted By	Status	Remarks
1	29-08-2016	CB00000237468	GFMS	GFMS	490-0-10708-5		1,500.00	MAKER1@GMS018209	Rejected	เมื่อประมาณกลางเดือนสิงหาคม
2	15-08-2016	CB00000235606	GFMS	GFMS	490-0-10708-5		11,937.63	MAKER1@GMS018209	Rejected	วันที่ทำการขึ้นบัญชี CB00000235602
3	15-08-2016	CB00000235489	GFMS	GFMS	490-0-10708-5		5,100.00	MAKER1@GMS018209	Rejected	ประมาณกลางเดือนสิงหาคม

Showing 1 to 3 of 3 entries

## การตรวจสอบผลการอนุมัติ 144

**Fill in Information**

หมายเลขบัญชีฝาก: CB00000237468  
 ชื่อบริษัท: KTB 490-0-10708-5 สาขาเงินฝากออมทรัพย์ 1  
 รหัสสาขา: 110020011  
 รหัสเงินฝากออมทรัพย์: G9001  
 ประเภทการชำระเงิน: รายวันเงิน  
 หมายเลข(ถ้ามี): \_\_\_\_\_  
 Maximum 50 characters

วันที่ทำการ: 29-08-2016  
 จำนวนเงิน: 1500 บาท

**Additional Information :**

ประเภทการชำระเงิน: R1  
 เลขบัญชี: R50000001  
 รหัสบัญชี: 1101020001  
 Bank Book: \_\_\_\_\_  
 รหัสอนุมัติเงินฝากออมทรัพย์: \_\_\_\_\_

Buttons: Save As Draft, Submit

# การแก้ไข กรณีเบิกเกินส่งคืน (R6) และส่งคืนฝากคลัง (R7)

145

ธนาคารกรุงไทย KRUNGTHAI BANK | GROWING by KTB

Hi, maker1 (Company Maker) | MAKER1@GHI5038954 - สำนักงานธนกิจ 116017 | logout

Current Time: 11 Jun 2018 14:53:54 | Time out: 14 minutes, 54 seconds

KTB Corporate Online: **Inbox**

OutStanding: OutStanding BulkPayment

Filter: x | Show: 30 | entries

No.	Effective Date	Reference	Service Name	Function	From A/C	To	Amount	Submitted By	Status	Remarks
1	11-06-2018	CB000000320684	GPHS	GPHS	000-0-14138-0	G9001	700.00	MAKER1@GHI5038954	Rejected	ขอเบิกเข้าฝากคลัง
2	04-06-2018	CB000000325934	GPHS	GPHS	000-0-14138-0	G9001	1,000.00	MAKER1@GHI5038954	Rejected	ไม่ขอรับฝากคลัง
3	19-03-2018	CB000000320005	GPHS	GPHS	000-0-14138-0	G9062	75,634.99	MAKER1@GHI5038954	Rejected	ขอเบิกเข้าฝากคลัง
4	14-03-2018	CB000000319557	GPHS	GPHS	000-0-14138-0	G9001	53,428.33	MAKER1@GHI5038954	Rejected	ขอเบิกเข้าฝากคลัง
5	14-03-2018	CB000000319550	GPHS	GPHS	000-0-14138-0	G9001	235,588.22	MAKER1@GHI5038954	Rejected	ขอเบิกเข้าฝากคลัง

Showing 1 to 5 of 5 entries

## การเรียกกรายงานในระบบ GFMIS

147

# การแก้ไข กรณีเบิกเกินส่งคืน (R6) และส่งคืนฝากคลัง (R7)

146

ธนาคารกรุงไทย KRUNGTHAI BANK | GROWING by KTB

Hi, maker1 (Company Maker) | MAKER1@GHI5038954 - สำนักงานธนกิจ 116017 | logout

Current Time: 11 Jun 2018 13:30:58 | Time out: 2 minutes, 24 seconds

KTB Corporate Online: **GFMIS > Pay In**

1 Fill in Information

หมายเลขอ้างอิงลูกค้า: CB00000033

ชำระจากบัญชี: KTB\*000-0-14

รหัสศูนย์บริการ: 120050001

รหัสรับฝากฝากคลัง: G9001

ประเภทเอกสารชำระ: เบิกเกินส่งคืน

หมายเหตุ(ถ้ามี):

Additional Information:

ประเภทเอกสารชำระ: R6

การอ้างอิง: 183600000057002

กดเพื่อตรวจสอบข้อมูล

verify

Draft Submit

เมื่อแก้ไขเสร็จเรียบร้อยแล้ว ต้องกด **verify** เพื่อตรวจสอบข้อมูลอีกครั้ง

## การเรียกกรายงานในระบบ GFMIS (Terminal)

148

## การเรียกรายงานนำส่งเงินผ่าน KTB Corporate Online

149

SAP Easy Access ระบบ SAP R/3

SAP Easy Access ระบบ SAP R/3

🏠 📄 🗑️ 📊 📈 📉 📊 📈 📉 📊 📈 📉 📊 📈 📉 📊 📈 📉

📂 ส่วนเพิ่มเติม

- ▶ ส่วนเพิ่มเติม - ระบบบัญชีเพื่อการบริหาร
- ▶ ส่วนเพิ่มเติม - ระบบสินทรัพย์ถาวร
- ▶ ส่วนเพิ่มเติม - ระบบภาษีเงินได้
- ▶ ส่วนเพิ่มเติม - ระบบบริหารงบประมาณ
- ▶ ส่วนเพิ่มเติม - ระบบบัญชีแยกประเภททั่วไป
- ▶ ส่วนเพิ่มเติม - ระบบจัดซื้อจัดจ้าง
- ▶ ส่วนเพิ่มเติม - ระบบรายได้และภาษีรายได้
- ▶ ข้อมูลหลักส่วน RP
  - ▶ ตารางการบันทึกบัญชีอัตโนมัติ
  - ▶ การบันทึกรายการ
  - ▶ การอนุมัติรายการนำส่งเงินของส่วนราชการ
  - ▶ การเรียกดูรายการที่ค้างการนำส่งเงิน
  - ▶ รายงาน
  - ▶ รายงานระบบรับและนำส่งรายได้ (ส่วนขยาย)
    - ▶ รายงานสำหรับกรมบัญชีกลาง
    - ▶ รายงานสำหรับส่วนราชการ
      - ZRP\_R06 - รายงานจัดเก็บ นำส่งรายได้ของแหล่ง ตามแหล่งของเงิน
      - ZRP\_R07 - รายงานจัดเก็บ นำส่งรายได้แทนที่ ตามแหล่งของเงิน
      - ZRP\_R08 - รายงานจัดเก็บ นำส่งรายได้แทนที่ ตามแหล่งรายได้
      - **ZRP\_KCB\_002 - รายงานนำส่งเงินผ่าน KTB Corporate Online**
      - ZRP\_REV\_003 - รายงานจัดเก็บ นำส่งรายได้แทนที่
- ▶ ส่วนเพิ่มเติม - ระบบการบัญชีและจัดการเงินสดคลัง
- ▶ ส่วนเพิ่มเติม - ระบบบริหารหนี้สาธารณะ
- ▶ ส่วนเพิ่มเติม - ระบบข้อมูลเพื่อการตรวจสอบ
- ▶ ส่วนเพิ่มเติม - ระบบบริหารงานโครงการ
- ▶ ส่วนเพิ่มเติม - การปรับปรุงข้อมูล 49H ให้สอดคล้องพจน 50

## การเรียกรายงานนำส่งเงินผ่าน KTB Corporate Online

151

🔍 รายการ(L) แก้ไข(E) ไปที่(G) การคำนวณค่า(S) รวม(Y) รีเฟรช(H)

รายงานนำส่งเงินผ่าน KTB Corporate Online

🏠 📄 🗑️ 📊 📈 📉 📊 📈 📉 📊 📈 📉 📊 📈 📉

รายงานนำส่งเงินผ่าน KTB Corporate Online

รหัสหน่วยงาน : 1206 สทง.มโนบายและแผนกพลังงาน  
รหัสหน่วยเบิกจ่าย : 1200600002 สำนักงานเลขาธิการกรม  
วันที่ 16.10.2018 - 16.10.2018

Page : 1

Report Date : 25.01.2019

Report Time : 11:01:48

ประเภทเอกสาร	จำนวนเงินรวม	จำนวนรายการทั้งหมด	จำนวนรายการที่ผ่านรายการ	จำนวนรายการที่เบ็ดเสร็จคิดผลขาด
R1	326,936.77	18	18	
R2	72,925.43	8	8	
R3	73,742.31	9	9	
R4	60,038.05	8	8	

## การเรียกรายงานนำส่งเงินผ่าน KTB Corporate Online

150

🔍 โปรแกรม(P) แก้ไข(E) ไปที่(G) รวม(Y) รีเฟรช(H)

🏠 📄 🗑️ 📊 📈 📉 📊 📈 📉 📊 📈 📉 📊 📈 📉

รายงานนำส่งเงินผ่าน KTB Corporate Online

รายงานนำส่งเงินผ่าน KTB Corporate Online

รหัสหน่วยงาน   
 รหัสหน่วยเบิกจ่าย   
 ปีบัญชี   
 วันที่ผ่านรายการ  ถึง   
 ประเภทเอกสาร  ถึง

## การเรียกรายงานนำส่งเงินผ่าน KTB Corporate Online

152

🔍 รายการ(L) แก้ไข(E) ไปที่(G) การคำนวณค่า(S) รวม(Y) รีเฟรช(H)

รายงานนำส่งเงินผ่าน KTB Corporate Online

รหัสหน่วยงาน : 1206 สทง.มโนบายและแผนกพลังงาน  
รหัสหน่วยเบิกจ่าย : 1200600002 สำนักงานเลขาธิการกรม  
วันที่ 16.10.2018 - 16.10.2018

Page : 1  
Report Date : 25.01.2019  
Report Time : 11:02:05

ปีบัญชี	ประเภทเอกสาร	วันที่ส่ง	วันที่รับ	จำนวนเงินรวม	จำนวนรายการทั้งหมด	จำนวนรายการที่ผ่านรายการ	จำนวนรายการที่เบ็ดเสร็จคิดผลขาด
16.10.2018	R1	16/10/2018	16/10/2018	326,936.77	18	18	
16.10.2018	R2	16/10/2018	16/10/2018	72,925.43	8	8	
16.10.2018	R3	16/10/2018	16/10/2018	73,742.31	9	9	
16.10.2018	R4	16/10/2018	16/10/2018	60,038.05	8	8	

R1

# การเรียกรายงานนำส่งเงินผ่าน KTB Corporate Online

153

รายการ(L) แก้ไข(E) ไปที่(G) การกำหนดค่า(S) ระบบ(Y) รีเฟรช(H)

## รายงานนำส่งเงินผ่าน KTB Corporate Online

รายงานนำส่งเงินผ่าน KTB Corporate Online  
 รหัสหน่วยงาน : 1206 สบง.นโยบายและแผนพลังงาน  
 รหัสหน่วยเบิกจ่าย : 1200600002 สำนักงานเลขาธิการกรม  
 ณ วันที่ 16.10.2018 - 16.10.2018

Page : 1  
 Report Date : 25.01.2019  
 Report Time : 11:01:48

ประเภทเอกสาร	จำนวนเงินรวม	จำนวนรายการทั้งหมด	จำนวนรายการที่ผ่านรายการ	จำนวนรายการที่แก้ไขคือผิดพลาด
R1	326,936.77	18	18	
R2	72,925.43	8	8	
R3	73,742.31	9	9	
R4	60,038.05	8	8	

# การเรียกรายงานนำส่งเงินผ่าน KTB Corporate Online

155

รายการ(L) แก้ไข(E) ไปที่(G) การกำหนดค่า(S) ระบบ(Y) รีเฟรช(H)

## รายงานนำส่งเงินผ่าน KTB Corporate Online

รายงานนำส่งเงินผ่าน KTB Corporate Online  
 รหัสหน่วยงาน : 0705 กรมประมง  
 รหัสหน่วยเบิกจ่าย : 0700500095 ศูนย์วิจัยและพัฒนาการเพาะเลี้ยงสัตว์น้ำจืด  
 ณ วันที่ 24.05.2019

Page : 1  
 Report Date : 29.05.2019  
 Report Time : 10:42:18

ประเภทเอกสาร	จำนวนเงินรวม	จำนวนรายการทั้งหมด	จำนวนรายการที่ผ่านรายการ	จำนวนรายการที่แก้ไขคือผิดพลาด
R6	1,057.00	1		1

# การเรียกรายงานนำส่งเงินผ่าน KTB Corporate Online

154

รายการ(L) แก้ไข(E) ไปที่(G) การกำหนดค่า(S) ระบบ(Y) รีเฟรช(H)

## รายงานนำส่งเงินผ่าน KTB Corporate Online

รายงานนำส่งเงินผ่าน KTB Corporate Online  
 รหัสหน่วยงาน : 1206 สบง.นโยบายและแผนพลังงาน  
 รหัสหน่วยเบิกจ่าย : 1200600002 สำนักงานเลขาธิการกรม  
 ณ วันที่ 16.10.2018 - 16.10.2018

Page : 1  
 Report Date : 25.01.2019  
 Report Time : 11:06:51

วันที่พิจารณา	ประเภทเอกสาร	รหัสบัญชี	บัญชีปลายทาง	บัญชีรับรายการ	วันที่รับ	จำนวนเงิน	จำนวนรายการ	สถานะ	วันที่รับ	สถานะ	หมายเหตุ
16.10.2018	R2	402010000000	1200600002		01	4929.4900021763	1206	1300000009	2019	1206	1800000009
16.10.2018	R2	402010000000	1200600002		01	4929.4900021563	1206	1300000010	2019	1206	1800000010
16.10.2018	R2	402010000000	1200600002		01	4929.4900021335	1206	1300000011	2019	1206	1800000011
16.10.2018	R2	402010000000	1200600002		01	4929.4900021276	1206	1300000012	2019	1206	1800000012
16.10.2018	R2	402010000000	1200600002		01	4929.4900021182	1206	1300000013	2019	1206	1800000013
16.10.2018	R2	402010000000	1200600002		01	4929.4900021099	1206	1300000014	2019	1206	1800000014
16.10.2018	R2	402010000000	1200600002		01	4929.4900021016	1206	1300000015	2019	1206	1800000015
16.10.2018	R2	402010000000	1200600002		01	4929.4900021115	1206	1300000016	2019	1206	1800000016

R2

# การเรียกรายงานนำส่งเงินผ่าน KTB Corporate Online

156

รายการ(L) แก้ไข(E) ไปที่(G) การกำหนดค่า(S) ระบบ(Y) รีเฟรช(H)

## รายงานนำส่งเงินผ่าน KTB Corporate Online

รายงานนำส่งเงินผ่าน KTB Corporate Online  
 รหัสหน่วยงาน : 0705 กรมประมง  
 รหัสหน่วยเบิกจ่าย : 0700500095 ศูนย์วิจัยและพัฒนาการเพาะเลี้ยงสัตว์น้ำจืด  
 ณ วันที่ 24.05.2019

วันที่พิจารณา	ประเภทเอกสาร	รหัสบัญชี	บัญชีปลายทาง	บัญชีรับ	จำนวนเงิน	หมายเหตุ
24.05.2019	R6	193600061010002	0700500095	6199161935695243	1,057.00	จำนวนเงินแก้ไขใบเอกสาร R6 ส่วนที่รายการรับเอกสารที่ส่งผิด I.

R6

# การเรียกรายงานในระบบ GFMIS (Web Online)

**การเรียกรายงานในระบบรับและนำส่งเงิน**

GFMS WEB ONLINE ministry of finance

ระบบบริหารการเงินการคลังภาครัฐแบบอิเล็กทรอนิกส์  
GOVERNMENT FISCAL MANAGEMENT INFORMATION SYSTEM

ข้อมูลใช้: มานะ มีนามะxxx ตำแหน่ง: เจ้าหน้าที่การเงิน สังกัด: สำนักงานเลขาธิการกรม 12 กรมศุลกากรฝั่งงานตอนบน

**บันทึกรายการ**  
สร้าง/บันทึก/ค้นหา/แก้ไขแบบจำลอง เอกสาร

- ระบบจัดซื้อจัดจ้าง**  
ข้อมูลหลักผู้ขาย, ชื่อ/ชื่อ/จ้าง/เข้า, ตรวจสอบพัสดุ, สัญญา และกระบวนการขอรายละเอียดจากนักจ่ายและกินเงินพร้อมมี
- ระบบเบิกจ่าย**  
ขอเบิกเงิน, ขอจ่ายโดยส่วนราชการ, ขอถอนเงินรายได้อื่น, บันทึกรายการเงินประเภท, หนึ่งคือรับรองภาษีหัก ณ ที่จ่าย, อนุมัติเบิก และอนุมัติจ่าย
- ระบบรับและนำส่งรายได้**  
การรับเงินของหน่วยงาน, นำส่งเงินแบบผ่านรายการ, การรับเงินแทนกัน และนำส่งเงินแบบหักรายการ
- ระบบบัญชีแยกประเภท**  
รายการบัญชีแยกประเภททั่วไป, คำสั่งเบิกจ่าย, ปรับเงินหักค่างวด พักเอกสาร, ปรับปรุงจรรยาบรรณรายได้ และงบทดลอง

**การเรียกรายงานในระบบรับและนำส่งเงิน**

GFMS WEB ONLINE ministry of finance

ระบบบริหารการเงินการคลังภาครัฐแบบอิเล็กทรอนิกส์  
GOVERNMENT FISCAL MANAGEMENT INFORMATION SYSTEM

รหัสผู้ใช้: 00 ไม่เข้าใช้ระบบ  
เข้าสู่ระบบเมื่อ: -

**ยินดีต้อนรับ**  
เข้าสู่ระบบ GFMIS Web Online

**Login**

รหัสผู้ใช้

รหัสผ่าน

กรุณากรอกชื่อใช้และรหัสผ่านลงในช่องที่กำหนดให้เพื่อเข้าสู่ระบบ GFMIS Web Online

ระบบบริหารการเงินการคลังภาครัฐแบบอิเล็กทรอนิกส์  
Government Fiscal Management Information System

**การเรียกรายงานในระบบรับและนำส่งเงิน**

GFMS WEB ONLINE ministry of finance

ระบบบริหารการเงินการคลังภาครัฐแบบอิเล็กทรอนิกส์  
GOVERNMENT FISCAL MANAGEMENT INFORMATION SYSTEM

ข้อมูลใช้: มานะ มีนามะxxx ตำแหน่ง: เจ้าหน้าที่การเงิน สังกัด: สำนักงานเลขาธิการกรม 12 กรมศุลกากรฝั่งงานตอนบน

**รายงาน**  
เรียกใช้งาน Online

**เลือกรายงาน**

เลือกรายงาน

- ระบบจัดซื้อจัดจ้าง
- ระบบเบิกจ่าย
- ระบบรับและนำส่งรายได้
- ระบบบัญชีแยกประเภท
- ระบบเงินคงคลัง
- ระบบติดตามและรายงานความก้าวหน้าโครงการ (แบบเขียนตัว 2555)
- ระบบติดตามและรายงานความก้าวหน้าโครงการที่เชื่อมโยงข้อมูลกับระบบติดตามและรายงานความก้าวหน้าโครงการภายใต้การดำเนินงานที่กรมศุลกากรฝั่งงานตอนบนและรายงานต่อประเทศ
- รายงานตรวจสอบข้อมูลสิทธิผู้สมัคร ตามหนังสือสั่งการ
- รายงานการสลายใบสิ่งซื้อสิ่งจ้าง
- รายงานการสลายใบสิ่งซื้อสิ่งจ้าง
- รายงานขยายเวลาเบิกจ่ายเอกสารใบสิ่งซื้อสิ่งจ้างรอบ 31 มีนาคม
- รายงานขยายเวลาเบิกจ่ายเอกสารใบสิ่งซื้อสิ่งจ้างรอบ 30 กันยายน

GFMS WEB ONLINE  
ระบบบริหารการเงินการคลังภาครัฐแบบอิเล็กทรอนิกส์  
GOVERNMENT FISCAL MANAGEMENT INFORMATION SYSTEM

รหัสผู้ใช้งาน: 030040000410  
เข้าใช้งานเมื่อ: 11:06:18  
ออกจากระบบ | ข้อมูลผู้ใช้ | แก้ไขรหัสผ่าน

เลือกรายการที่ต้องการ  
บันทึกรายการ  
สร้างบัญชี/ค้นหา/เปลี่ยน  
เมนูเอกสาร

รายงาน  
เลือกรายงาน Online  
รายงาน  
เลือกรายงาน Web Report  
ขอรับแบบฟอร์ม  
Spreadsheet Template

ลิงก์ที่เกี่ยวข้อง  
ระบบบริหารการเงินการคลังภาครัฐแบบอิเล็กทรอนิกส์

ชื่อผู้ใช้งาน: สมชาย ใจดี    ตำแหน่ง: นักวิชาการเงินและบัญชี    สังกัด: สำนักงานเลขาธิการกรม12 กรมบัญชีกลาง

**รายงาน**  
เลือกรายงาน  
เลือกรายงาน

▼ รายการรายงาน    ระบบเงินฝากส่งเข้าได้

- ▶ รายงานจัดเก็บ ภาษี รายได้แผ่นดิน และเงินฝากคลัง  
รายงานสรุปข้อมูลจัดเก็บ ภาษี รายได้แผ่นดิน และเงินฝากคลัง
- ▶ รายงานรายละเอียดข้อมูลบัญชีเงินฝากธนาคารของกรมบัญชีกลางและเรียกคลังจังหวัด(Bank statement)  
รายงานรายละเอียดข้อมูลบัญชีเงินฝากธนาคารของกรมบัญชีกลางและเรียกคลังจังหวัด
- ▶ รายงานจัดเก็บ ภาษีรายได้แผ่นดิน  
รายงานจัดเก็บ ภาษีรายได้แผ่นดิน
- ▶ **รายงานนำส่งเงินผ่าน KTB Corporate Online**  
รายงานนำส่งเงินผ่าน KTB Corporate Online

รายงานสรุปการนำส่งเงินผ่าน KTB Corporate Online

รหัสหน่วยงาน 0304 กรมบัญชีกลาง  
รหัสหน่วยงานย่อย 0300400004 สำนักงานเลขาธิการกรม12  
ณ วันที่ 13 พฤษภาคม 2559

หน้าที่ 1 จากทั้งหมด 1  
วันที่บันทึก 05 พฤษภาคม 2560

ประเภทเอกสาร	จำนวนใบรวม	จำนวนรายการที่พิมพ์	จำนวนรายการที่นำรายการ	จำนวนรายการที่เกิดข้อผิดพลาด
R1	26,000.00	4	4	0

GFMS WEB ONLINE  
ระบบบริหารการเงินการคลังภาครัฐแบบอิเล็กทรอนิกส์  
GOVERNMENT FISCAL MANAGEMENT INFORMATION SYSTEM

รหัสผู้ใช้งาน: 030040000410  
เข้าใช้งานเมื่อ: 11:06:18  
ออกจากระบบ | ข้อมูลผู้ใช้ | แก้ไขรหัสผ่าน

เลือกรายการที่ต้องการ  
บันทึกรายการ  
สร้างบัญชี/ค้นหา/เปลี่ยน  
เมนูเอกสาร

รายงาน  
เลือกรายงาน Online  
รายงาน  
เลือกรายงาน Web Report  
ขอรับแบบฟอร์ม  
Spreadsheet Template

ลิงก์ที่เกี่ยวข้อง  
ระบบบริหารการเงินการคลังภาครัฐแบบอิเล็กทรอนิกส์

ชื่อผู้ใช้งาน: สมชาย ใจดี    ตำแหน่ง: นักวิชาการเงินและบัญชี    สังกัด: สำนักงานเลขาธิการกรม12 กรมบัญชีกลาง

**รายงาน**  
รายงานนำส่งเงินผ่าน KTB Corporate Online

เงินโอน

รหัสหน่วยงาน: 1205    กรมพัฒนาพลังงานทดแทนและอนุรักษ์พลังงาน  
รหัสหน่วยเบิกจ่าย: 1200500001    สำนักงานเลขาธิการกรม12

ปีงบประมาณ: 2559

วันที่ผ่านรายการ: 13 พฤษภาคม 2559    ถึง 13 พฤษภาคม 2559

ประเภทเอกสาร: R1 - รายได้แผ่นดินของธนอตรา    ถึง R1 - รายได้แผ่นดินของธนอตรา

- ▶ **รายงานสรุปการนำส่งเงินผ่าน KTB Corporate Online**
- ▶ รายงานรายละเอียดเฉพาะรายการที่ผ่านรายการ
- ▶ รายงานรายละเอียดเฉพาะรายการที่เกิดข้อผิดพลาด

เลือกดูรายงาน

GFMS WEB ONLINE  
ระบบบริหารการเงินการคลังภาครัฐแบบอิเล็กทรอนิกส์  
GOVERNMENT FISCAL MANAGEMENT INFORMATION SYSTEM

รหัสผู้ใช้งาน: 030040000410  
เข้าใช้งานเมื่อ: 11:06:18  
ออกจากระบบ | ข้อมูลผู้ใช้ | แก้ไขรหัสผ่าน

เลือกรายการที่ต้องการ  
บันทึกรายการ  
สร้างบัญชี/ค้นหา/เปลี่ยน  
เมนูเอกสาร

รายงาน  
เลือกรายงาน Online  
รายงาน  
เลือกรายงาน Web Report  
ขอรับแบบฟอร์ม  
Spreadsheet Template

ลิงก์ที่เกี่ยวข้อง  
ระบบบริหารการเงินการคลังภาครัฐแบบอิเล็กทรอนิกส์

ชื่อผู้ใช้งาน: สมชาย ใจดี    ตำแหน่ง: นักวิชาการเงินและบัญชี    สังกัด: สำนักงานเลขาธิการกรม12 กรมบัญชีกลาง

**รายงาน**  
รายงานนำส่งเงินผ่าน KTB Corporate Online

เงินโอน

รหัสหน่วยงาน: 1205    กรมพัฒนาพลังงานทดแทนและอนุรักษ์พลังงาน  
รหัสหน่วยเบิกจ่าย: 1200500001    สำนักงานเลขาธิการกรม12

ปีงบประมาณ: 2559

วันที่ผ่านรายการ: 13 พฤษภาคม 2559    ถึง 13 พฤษภาคม 2559

ประเภทเอกสาร: R1 - รายได้แผ่นดินของธนอตรา    ถึง R1 - รายได้แผ่นดินของธนอตรา

- ▶ รายงานสรุปการนำส่งเงินผ่าน KTB Corporate Online
- ▶ **รายงานรายละเอียดเฉพาะรายการที่ผ่านรายการ**
- ▶ รายงานรายละเอียดเฉพาะรายการที่เกิดข้อผิดพลาด

เลือกดูรายงาน

รายงานรายละเอียดเฉพาะรายการที่ผ่านรายการ  
รหัสนำส่งเงิน 0304 กรมบัญชีกลาง  
รหัสหน่วยงานจ่าย 0300400004 สำนักงานเลขานุการกรม12  
ณ วันที่ 13 ตุลาคม 2559

หน้าที่ 1 จากทั้งหมด 1  
วันที่พิมพ์ 05 ตุลาคม 2560

วันที่ผ่านรายการ	หน่วยสาขา	สาขาจ่าย	ศูนย์บัญชีผู้รับ	ศูนย์บัญชีผู้ส่ง	รหัสสาขา	รหัสบัญชี	จำนวนเงิน	เงินคงเหลือ	เลขที่บัญชี	ปีบัญชี	รหัสหน่วยงาน	เอกสารเป็นเงินต้น/ดอกเบี้ย	บัญชี
13.05.2016	BA	BA90000015	0304000004		414	06811700000011	1,000.00	3034	1200000011	2016			
13.05.2016	BA	BA90000015	0304000004		414	06811700000011	10,000.00	3034	1200000011	2016			
13.05.2016	BA	BA90000015	0304000004		414	06811700000011	5,000.00	3034	1200000011	2016			
13.05.2016	BA	BA90000015	0304000004		414	06811700000011	10,000.00	3034	1200000011	2016			

รายงานรายละเอียดเฉพาะรายการที่เกิดข้อผิดพลาด  
รหัสนำส่งเงิน 0304 กรมบัญชีกลาง  
รหัสหน่วยงานจ่าย 0300400004 สำนักงานเลขานุการกรม12  
ณ วันที่ 1 ตุลาคม 2559 ถึง 31 ตุลาคม 2559

หน้าที่ 1 จากทั้งหมด 1  
วันที่พิมพ์ 05 ตุลาคม 2560

วันที่ผ่านรายการ	หน่วยสาขา	สาขาจ่าย	ศูนย์บัญชีผู้รับ	ศูนย์บัญชีผู้ส่ง	รหัสสาขา	รหัสบัญชี	จำนวนเงิน	เอกสาร
13.05.2016	BA	BA90000015	0304000004	0400000000		06811700000011	11,000.00	ไม่มีรายการผู้รับเงินต้น/ดอกเบี้ย/บัญชีผู้รับเงินต้น/ดอกเบี้ย

ขอบคุณค่ะ...

ติดต่อสอบถามได้ที่...

โทร. 02 298 6660 (10 คู่สาย)

Helpdesk GFMS

