



บันทึกข้อความ

ส่วนอำนวยการ
รับเลขที่ ๖๗๕๔
วันที่ ๑๖ มิ.ย. ๒๕๖๘

ส่วนราชการ สำนักจัดการทรัพยากรป่าไม้ที่ ๔ (ตาก) ส่วนการอนุญาต โทร. ๐ ๕๕๐๓ ๐๓๙๒

ที่ ทส.๑๖๑๗.๑๐๒/ ๖๗๕๔ วันที่ ๑๖ มิถุนายน ๒๕๖๘

เรื่อง เทศบาลเมืองกลางดง ขอใช้พื้นที่ภายในเขตป่าสงวนแห่งชาติป่าแม่พันลำและป่าแม่มอก เพื่อจัดทำโครงการป้องกันและแก้ไขปัญหาสุนัขจรจัดพื้นที่สาธารณะอย่างเป็นระบบ โดยจะทำการก่อสร้างศูนย์พักพิงสุนัขจรจัด พร้อมอาคารประกอบ ท้องที่จังหวัดสุโขทัย

เรียน ผู้อำนวยการส่วนอำนวยการ

สำนักจัดการทรัพยากรป่าไม้ที่ ๔ (ตาก) ขอส่งสำเนาประกาศกรมป่าไม้ เรื่อง กำหนดบริเวณพื้นที่ให้ส่วนราชการหรือหน่วยงานของรัฐเข้าใช้ประโยชน์ภายในเขตป่าสงวนแห่งชาติ ฉบับที่ ๑๔ /๒๕๖๘ ลงวันที่ ๑๑ มิถุนายน พ.ศ. ๒๕๖๘ (ป.ส. ๑๙ - ๑) พร้อมแผนที่ภูมิประเทศแสดงบริเวณที่เข้าใช้ประโยชน์ระบุค่าพิกัดทางภูมิศาสตร์ (GPS) ให้เทศบาลเมืองกลางดง ใช้พื้นที่ในเขตป่าสงวนแห่งชาติป่าแม่พันลำและป่าแม่มอก เพื่อจัดทำโครงการป้องกันและแก้ไขปัญหาสุนัขจรจัดพื้นที่สาธารณะอย่างเป็นระบบ โดยจะทำการก่อสร้างศูนย์พักพิงสุนัขจรจัด พร้อมอาคารประกอบ ท้องที่ตำบลกลางดง อำเภอทุ่งแสลี่ยม จังหวัดสุโขทัย เนื้อที่ ๑๐ ไร่ ๓ งาน ๑๕ ตารางวา โดยมีกำหนดระยะเวลาจนกว่าจะหมดความจำเป็นมาเรียนเพื่อทราบและดำเนินการประกาศในรูปแบบสื่ออิเล็กทรอนิกส์ในเว็บไซต์สำนักจัดการทรัพยากรป่าไม้ที่ ๔ (ตาก) ต่อไป รายละเอียดปรากฏตามเอกสารที่แนบมาพร้อมนี้ (จำนวน ๑ ชุด)

จึงเรียนมาเพื่อทราบและดำเนินการ

(นายวิชาญ ปัญจมาตย์)

ผู้อำนวยการสำนักจัดการทรัพยากรป่าไม้ที่ ๔ (ตาก)

- ลง
- ฝ่ายบริหารทั่วไป
 - ฝ่ายการเงินและบัญชี
 - ฝ่ายพัสดุ
 - ฝ่ายแผนงานฯ

ลงชื่อ.....

๑๖ มิ.ย. ๒๕๖๘
คุณเกษิ

๑๖ มิ.ย. ๒๕๖๘

สำเนาฉบับ

ป.ส. ๑๙ - ๑



ประกาศกรมป่าไม้

เรื่อง กำหนดบริเวณพื้นที่ให้ส่วนราชการหรือหน่วยงานของรัฐ

เข้าใช้ประโยชน์ภายในเขตป่าสงวนแห่งชาติ

ฉบับที่ ๑๔ / ๒๕๖๙

(สำนักจัดการทรัพยากรป่าไม้ที่ ๔ (ตาก))

อาศัยอำนาจตามความในมาตรา ๑๓/๑ แห่งพระราชบัญญัติป่าสงวนแห่งชาติ พ.ศ. ๒๕๐๗ ซึ่งแก้ไขเพิ่มเติมโดยพระราชบัญญัติป่าสงวนแห่งชาติ (ฉบับที่ ๔) พ.ศ. ๒๕๕๙ อธิบดีกรมป่าไม้ โดยความเห็นชอบของคณะกรรมการพิจารณาการใช้ประโยชน์ในเขตป่าสงวนแห่งชาติ เมื่อวันที่ ๑๐ เดือน มิถุนายน พ.ศ. ๒๕๖๙ ออกประกาศไว้ดังต่อไปนี้

ข้อ ๑ กำหนดให้ส่วนราชการ/หน่วยงานของรัฐ ชื่อ เทศบาลเมืองกลางดง ตั้งอยู่ในท้องที่ ตำบล/แขวง กลางดง อำเภอ/เขต ท่งเสี้ยม จังหวัด สุโขทัย เข้าใช้ประโยชน์ภายในเขตป่าสงวนแห่งชาติ ป่าแม่พันลำและป่าแม่มอก

ในท้องที่ตำบล กลางดง อำเภอ/เขต ท่งเสี้ยม จังหวัด สุโขทัย เพื่อ จัดทำโครงการป้องกันและแก้ไขปัญหาสุนัขจรจัดพื้นที่สาธารณะอย่างเป็นระบบ โดยจะทำการก่อสร้าง ศูนย์พักพิงสุนัขจรจัด พร้อมอาคารประกอบ

เนื้อที่ ๑๐ ไร่ ๓ งาน ๑๕ ตารางวา ตั้งแต่วันที่ ๑๑ เดือน มิถุนายน พ.ศ. ๒๕๖๙ เป็นต้นไป จนกว่าจะหมดความจำเป็น ตามแผนที่พร้อมบัญชีระบุค่าพิกัดแนบท้ายประกาศนี้ โดยมีอาณาเขตดังต่อไปนี้

ทิศเหนือ	จด ตามแผนที่แนบท้าย	วัดได้	-	เมตร
ทิศตะวันออก	จด ตามแผนที่แนบท้าย	วัดได้	-	เมตร
ทิศใต้	จด ตามแผนที่แนบท้าย	วัดได้	-	เมตร
ทิศตะวันตก	จด ตามแผนที่แนบท้าย	วัดได้	-	เมตร

ข้อ ๒ ส่วนราชการ/หน่วยงานของรัฐที่ได้รับความเห็นชอบให้เข้าใช้พื้นที่ภายในเขตป่าสงวนแห่งชาติตามข้อ ๑ จะต้องปฏิบัติตามหลักเกณฑ์ วิธีการ และเงื่อนไขแนบท้ายประกาศนี้

ประกาศ ณ วันที่ ๑๑ เดือน มิถุนายน พ.ศ. ๒๕๖๙

ลงนาม

(นายวิทยา ปัญญา)

ผู้อำนวยการสำนักจัดการทรัพยากรป่าไม้ที่ ๔ (ตาก)

สำเนาถูกต้อง

(นายศุภกฤต หาญจริง)

นักวิชาการป่าไม้ปฏิบัติการ

สำเนาฉบับ
บันทึกรับรองปฏิบัติตามเงื่อนไข

เขียนที่ สำนักงานจัดการทรัพยากรป่าไม้ที่ ๔ (ตาก)
ตำบลป้ามะม่วง อำเภอเมืองตาก จังหวัดตาก

วันที่ ๑๑ สิงหาคม ๒๕๖๙

บันทึกฉบับนี้ทำขึ้นไว้เป็นหลักฐานเพื่อแสดงว่า

วันนี้ (...๑๑ สิงหาคม ๒๕๖๙) เวลา ๑๔.๐๐ น. กรมกีฬากลางเมืองกลางดง
ขอใช้พื้นที่ในเขตป่าสงวนแห่งชาติ ป่าแม่พันลำ และป่าแม่มอก เพื่อจัดทำโครงการป้องกันและแก้ไขปัญหา
สุนัขจรจัดพื้นที่สาธารณะอย่างเป็นระบบ โดยจะทำการก่อสร้างศูนย์พักพิงสุนัขจรจัด พร้อมอาคารประกอบ ท้องที่
ตำบลกลางดง อำเภอทุ่งเสลี่ยม จังหวัดสุโขทัย เนื้อที่ ๑๐ ไร่ ๓ งาน ๑๕ ตารางวา มีกำหนดระยะเวลาจนกว่าจะหมด
ความจำเป็น และให้ผู้รับอนุญาตปฏิบัติตามเงื่อนไขรวม ๑๖ ข้อ ตามหนังสือกรมป่าไม้ ที่ ทส ๑๖๐๒.๔๒/๙๒๑๔
ลงวันที่ ๑๐ มิถุนายน ๒๕๖๙ ให้มาติดต่อสำนักงานจัดการทรัพยากรป่าไม้ที่ ๔ (ตาก) เพื่อดำเนินการตามนัยหนังสือกรมป่าไม้
ดังกล่าว ดังนี้

๑. ผู้รับอนุญาตได้รับทราบและรับรองว่ายินดีที่จะปฏิบัติตามหลักเกณฑ์ วิธีการ และเงื่อนไข
ที่แนบท้ายประกาศกรมป่าไม้ รวม ๑๖ ข้อ ตามที่กำหนดไว้โดยเคร่งครัด

๒. ได้รับมอบประกาศกรมป่าไม้ (ป.ส.๑๙-๑) ฉบับที่ ๑๔/๒๕๖๙ ลงวันที่ ๑๑ สิงหาคม พ.ศ. ๒๕๖๙
พ.ศ. ๒๕๖๙ พร้อมเอกสารที่เกี่ยวข้อง และเงื่อนไขแนบท้ายประกาศกรมป่าไม้ รวม ๑๖ ข้อ เป็นที่เรียบร้อยแล้ว

จึงได้ร่วมกันลงลายมือชื่อไว้เป็นหลักฐาน

ลงชื่อ.....ผู้รับอนุญาต/รับรอง
(นายพรรัตน์ แก้วโมรา) ผู้รับมอบอำนาจ
นายกเทศมนตรีเมืองตาก

ลงชื่อ.....ผู้แจ้งให้ปฏิบัติ
(นายพรรัตน์ แก้วโมรา)
ผู้อำนวยการส่วนการอนุญาต

ลงชื่อ.....พยาน
(นายสมชาย ใจดี)

ลงชื่อ.....พยาน
(นายสมชาย ใจดี)
นักวิชาการป่าไม้ปฏิบัติการ

สำเนาถูกต้อง

(นายสมชาย ใจดี)
นักวิชาการป่าไม้ปฏิบัติการ

สำเนาฉบับ

เงื่อนไขแนบท้ายประกาศกรมป่าไม้

ให้ส่วนราชการหรือหน่วยงานของรัฐ ที่ได้เข้าใช้ประโยชน์ภายในเขตป่าสงวนแห่งชาติ ตามประกาศกรมป่าไม้ เรื่อง กำหนดบริเวณพื้นที่ให้ส่วนราชการหรือหน่วยงานของรัฐ เข้าใช้ประโยชน์ภายในเขตป่าสงวนแห่งชาติ ฉบับที่ ๑๔/๒๕๖๘ ลงวันที่ ๑๑ เดือน สิงหาคม พ.ศ. ๒๕๖๘ ปฏิบัติตามเงื่อนไข ดังต่อไปนี้

๑. ต้องไม่กระทำการหรือยินยอมให้ตัวแทน คนงาน หรือลูกจ้าง กระทำการหรือละเว้นกระทำการใด ๆ ให้เป็นการเสื่อมเสียแก่สภาพป่าไม้หรือของป่านอกเขตพื้นที่ที่ประกาศกำหนด หากมีการกระทำผิดกฎหมาย ผู้ใช้พื้นที่ต้องรับโทษตามที่กฎหมายบัญญัติไว้สำหรับความผิดนั้นด้วย

๒. ต้องปฏิบัติตามกฎหมายว่าด้วยป่าสงวนแห่งชาติ กฎหมายว่าด้วยป่าไม้ กฎหมายว่าด้วยการส่งเสริมการบริหารจัดการทรัพยากรทางทะเลและชายฝั่ง และกฎหมายอื่นที่เกี่ยวข้อง ตลอดจนกฎกระทรวง ข้อกำหนด ประกาศ ระเบียบ ข้อบังคับ หรือเงื่อนไข ซึ่งออกตามกฎหมายดังกล่าว ทั้งที่ใช้อยู่ในขณะนี้และที่จะประกาศใช้บังคับต่อไป ซึ่งทางราชการได้แจ้งให้ทราบเพื่อปฏิบัติแล้ว

๓. ต้องจัดทำหลักเขตหรือเครื่องหมาย เป็นการแสดงแนวเขตพื้นที่ที่ได้ประกาศไว้ทุกด้าน ให้เห็นได้อย่างชัดเจน สำหรับกรณีพื้นที่ที่ไม่มีแนวเขตชัดเจน ให้ปลูกต้นไม้ชนิดพันธุ์ท้องถิ่นที่เหมาะสมเป็นแนวเขตให้ชัดเจน และต้องจัดทำป้ายถาวร ติดไว้ใกล้เส้นทาง ณ จุดที่ผ่านเข้าพื้นที่ที่ได้ประกาศให้เห็นได้ชัดเจน ขนาดไม่น้อยกว่า ๑๒๐ x ๒๔๐ เซนติเมตร โดยระบุข้อความไว้ที่ป้ายว่า "กรมป่าไม้ อนุญาตให้เทศบาลเมืองกลางดง เข้าใช้ประโยชน์ภายในเขตป่าสงวนแห่งชาติ ป่าแม่พันลำและป่าแม่ดอก ท้องที่ตำบลกลางดง อำเภอ พงษ์เสด็จ จังหวัด สุโขทัย แห่งนี้ ตามกฎหมายว่าด้วยป่าสงวนแห่งชาติแล้ว เพื่อ จัดทำโครงการป้องกันและแก้ไขปัญหาสุนัขจรจัดพื้นที่สาธารณะอย่างเป็นระบบ โดยจะทำการก่อสร้างศูนย์พักพิงสุนัขจรจัดพร้อมอาคารประกอบ เนื้อที่ ๑๐ ไร่ ๓ งาน ๑๕ ตารางวา ตั้งแต่วันที่ ๑๑ เดือน สิงหาคม พ.ศ. ๒๕๖๘ เป็นต้นไป จนกว่าจะหมดความจำเป็น" ให้แล้วเสร็จภายในกำหนด ๓๐ วันนับจากวันที่ได้รับประกาศ

๔. ต้องใช้พื้นที่ตามประกาศและเป็นไปตามวัตถุประสงค์หรือกิจการที่ขอใช้เท่านั้น จะนำไปใช้ในวัตถุประสงค์หรือกิจการอื่นมิได้

หากมีความประสงค์จะก่อสร้างสิ่งปลูกสร้างถาวร หรือมีแผนจะดำเนินกิจการใด ๆ เพิ่มเติมในพื้นที่ที่ประกาศ ต้องแจ้งเป็นลายลักษณ์อักษรให้กรมทราบ และให้อธิบดีให้ความเห็นชอบก่อน

๕. ต้องยินยอมให้พนักงานเจ้าหน้าที่เข้าไปตรวจสอบการปฏิบัติตามเงื่อนไข การใช้พื้นที่ที่ประกาศได้ในวัน และเวลาราชการ และผู้ใช้พื้นที่ต้องเป็นผู้นำตรวจ หากผู้ใช้พื้นที่ไม่สามารถนำเจ้าหน้าที่ตรวจสอบด้วยตนเองได้ ต้องมอบอำนาจเป็นหนังสือให้ผู้หนึ่งผู้ใดเป็นผู้ดำเนินการแทน โดยผู้ใช้พื้นที่หรือผู้รับมอบอำนาจจะต้องอำนวยความสะดวกตามควรแก่กรณี และให้ปฏิบัติตามที่เจ้าหน้าที่ผู้มีอำนาจได้ส่งเป็นหนังสือให้ปฏิบัติเพื่อให้เป็นไปตามเงื่อนไขที่กำหนดไว้

๖. ต้องคอยสอดส่องตรวจตราระมัดระวังมิให้มีการบุกรุกในพื้นที่ที่ประกาศ ถ้ามีการกระทำอันเป็นความผิดตามกฎหมายว่าด้วยป่าสงวนแห่งชาติ กฎหมายว่าด้วยการป่าไม้ หรือกฎหมายอื่นที่เกี่ยวข้อง ผู้ใช้พื้นที่ต้องแจ้งให้เจ้าหน้าที่ทราบทันที หากเจ้าหน้าที่ตรวจพบมีความเสียหายเกิดขึ้นโดยที่ผู้ใช้พื้นที่ควรจะทราบ แต่ละเลยมิได้แจ้งให้ทราบ ผู้ใช้พื้นที่จะต้องรับผิดชอบด้วย และต้องมีการดำเนินการฟื้นฟู ดูแลบำรุงรักษาพื้นที่ให้กลับคืนมาดังเดิมให้มากที่สุด

กรณี ถ้ามีการกระทำอันเป็นความผิดตามกฎหมายข้างต้น ให้ผู้ใช้พื้นที่แจ้งเจ้าหน้าที่ตามกฎหมายพร้อมหลักฐานยืนยันการแจ้งที่ชัดเจนเป็นลายลักษณ์อักษรหรือวิธีการอื่นใด และหากเจ้าหน้าที่ตรวจพบมีความเสียหายเกิดขึ้นโดยที่ผู้ใช้พื้นที่ควรจะทราบ แต่ละเลยมิได้แจ้งให้ทราบ ผู้ใช้พื้นที่จะต้องรับผิดชอบด้วย

๗. ต้องดำเนินการเอง ในกรณีที่จำเป็นอาจมอบหมายให้ผู้หนึ่งผู้ใดเป็นผู้ดำเนินการแทนได้ แต่ไม่เกิดความเสียหายใด ๆ ขึ้น ผู้ใช้พื้นที่ต้องรับผิดชอบในฐานะเป็นผู้ดำเนินการเองทั้งสิ้น

สำเนาถูกต้อง

(นายศุภกฤต หาญจริง)

นักวิชาการป่าไม้ปฏิบัติการ

๘. ในกรณี...

๘. ในกรณีกรณีมีความจำเป็นต้องใช้พื้นที่ดังกล่าวบางส่วน หรือทั้งหมด ผู้ใช้พื้นที่ต้องยินยอมให้ยกเลิกการใช้พื้นที่ที่ประกาศกำหนดได้โดยไม่เรียกชดเชยหรือค่าเสียหายใด ๆ ทั้งสิ้น ซึ่งกรมจะแจ้งให้ผู้ใช้พื้นที่ทราบก่อนไม่น้อยกว่า ๑๘๐ วัน และผู้ใช้พื้นที่ต้องเคลื่อนย้ายทรัพย์สินหรือสิ่งก่อสร้างออกจากพื้นที่ที่ประกาศให้เสร็จสิ้นภายใน ๙๐ วัน นับจากวันที่กรมระบุวันที่จะเข้าใช้พื้นที่ดังกล่าวนี้ หรือมอบให้กรมดูแลต่อไป

๙. เมื่อครบกำหนดอายุการใช้พื้นที่ตามประกาศฉบับนี้หรือถูกยกเลิกการใช้พื้นที่ที่ประกาศให้ผู้ใช้พื้นที่เคลื่อนย้ายทรัพย์สินหรือสิ่งก่อสร้างของผู้ใช้พื้นที่ออกจากพื้นที่ที่ประกาศให้เสร็จสิ้นภายใน ๙๐ วัน นับแต่วันที่ครบอายุหรือวันที่ถูกยกเลิกการใช้พื้นที่

๑๐. หากผู้ใช้พื้นที่ไม่ดำเนินการตามวัตถุประสงค์นับแต่วันที่ได้ประกาศเกินกว่า ๓ ปี จะถือว่าไม่ประสงค์ที่จะใช้ประโยชน์อีกต่อไป ทั้งนี้ หากยังมีความจำเป็นที่จะให้อยู่ขอให้ชี้แจงเหตุผลด้วย

๑๑. ผู้ใช้พื้นที่ต้องจัดสรรงบประมาณ เพื่อเป็นค่าใช้จ่ายในการปลูกป่าทดแทนเพื่อการอนุรักษ์หรือรักษาสภาพแวดล้อมของพื้นที่ ตามมติคณะรัฐมนตรี เมื่อวันที่ ๒๙ มกราคม ๒๕๕๖ และมติคณะรัฐมนตรี เมื่อวันที่ ๙ สิงหาคม ๒๕๖๕

๑๒. กรณีการดำเนินการตามโครงการที่ใช้พื้นที่ไม่เต็มจำนวนพื้นที่ที่ให้ใช้ หรือเมื่อได้ตรวจสอบแล้วเห็นว่า มีพื้นที่ที่ไม่จำเป็นต้องใช้ประโยชน์อีกต่อไป ผู้ใช้พื้นที่ต้องคืนพื้นที่ดังกล่าวให้กรมทันที

๑๓. หากเกิดปัญหาการร้องเรียนอันเกี่ยวเนื่องจากวัตถุประสงค์หรือกิจการที่ใช้พื้นที่ ผู้ใช้พื้นที่ต้องดำเนินการแก้ไขปัญหาในทันที และหากตรวจสอบพบว่า มีเหตุอันเชื่อได้ว่าก่อให้เกิดผลกระทบและความเสียหายอย่างร้ายแรง ให้พักการใช้พื้นที่ตามระเบียบและกฎหมายที่เกี่ยวข้อง

๑๔. ผู้ใช้พื้นที่ควรให้ความร่วมมือกับชุมชนโดยรอบพื้นที่ตามควรแก่กรณี บำรุงดูแลรักษาสภาพป่า ป้องกันและควบคุมไฟป่าในบริเวณที่ได้ประกาศ และบริเวณติดต่อใกล้เคียงตามความเหมาะสม

๑๕. หากผู้ใช้พื้นที่ไม่ปฏิบัติตามเงื่อนไขในประกาศจนเกิดความเสียหายขึ้น และเมื่อเจ้าหน้าที่แจ้งให้ผู้ใช้พื้นที่ทราบและปฏิบัติตามเงื่อนไขแล้วยังไม่ปฏิบัติตามเงื่อนไขตามเวลาที่เจ้าหน้าที่กำหนด อธิบดีอาจสั่งพักการใช้พื้นที่หรืออธิบดีโดยความเห็นชอบคณะกรรมการพิจารณาการใช้ประโยชน์ในเขตป่าสงวนแห่งชาติ สั่งยกเลิกการใช้พื้นที่ที่ประกาศให้เข้าใช้ประโยชน์ภายในเขตพื้นที่เสียก็ได้โดยผู้ใช้พื้นที่จะฟ้องร้องเรียกค่าเสียหาย ในกรณีใด ๆ มิได้

๑๖. เงื่อนไขอื่นๆ (ถ้ามี)

(ลงชื่อ)  ผู้อนุญาต
(นายวิทยา ปัญญาต์)
ผู้อำนวยการสำนักจัดการทรัพยากรป่าไม้ที่ ๔ (ตาก)

(ลงชื่อ)  ผู้ใช้พื้นที่
(นางสาววิมลรัตน์ ๑๒๐๗๖๘๖)

สำเนาถูกต้อง



(นายสุภกฤต หาญจริง)

นักวิชาการป่าไม้ปฏิบัติการ

สำเนาฉบับ

แผนที่แสดงภาพถ่ายดาวเทียม จาก Google Earth

แนบท้ายหนังสืออนุญาตให้เข้าทำประโยชน์หรืออยู่อาศัยภายในเขตป่าสงวนแห่งชาติ

เล่มที่.....ฉบับที่.....ลงวันที่.....

เทศบาลเมืองกลางดง ขอใช้พื้นที่ภายในเขตป่าสงวนแห่งชาติป่าแม่พันลำและป่าแม่มอก

เพื่อจัดทำโครงการป้องกันและแก้ไขปัญหาสุนัขจรจัดพื้นที่สาธารณะอย่างเป็นระบบ โดยจะทำการก่อสร้างศูนย์พักพิงสุนัขจรจัดพร้อมอาคารประกอบ ท้องที่จังหวัดสุโขทัย เนื้อที่ 10 - 3 - 15 ไร่

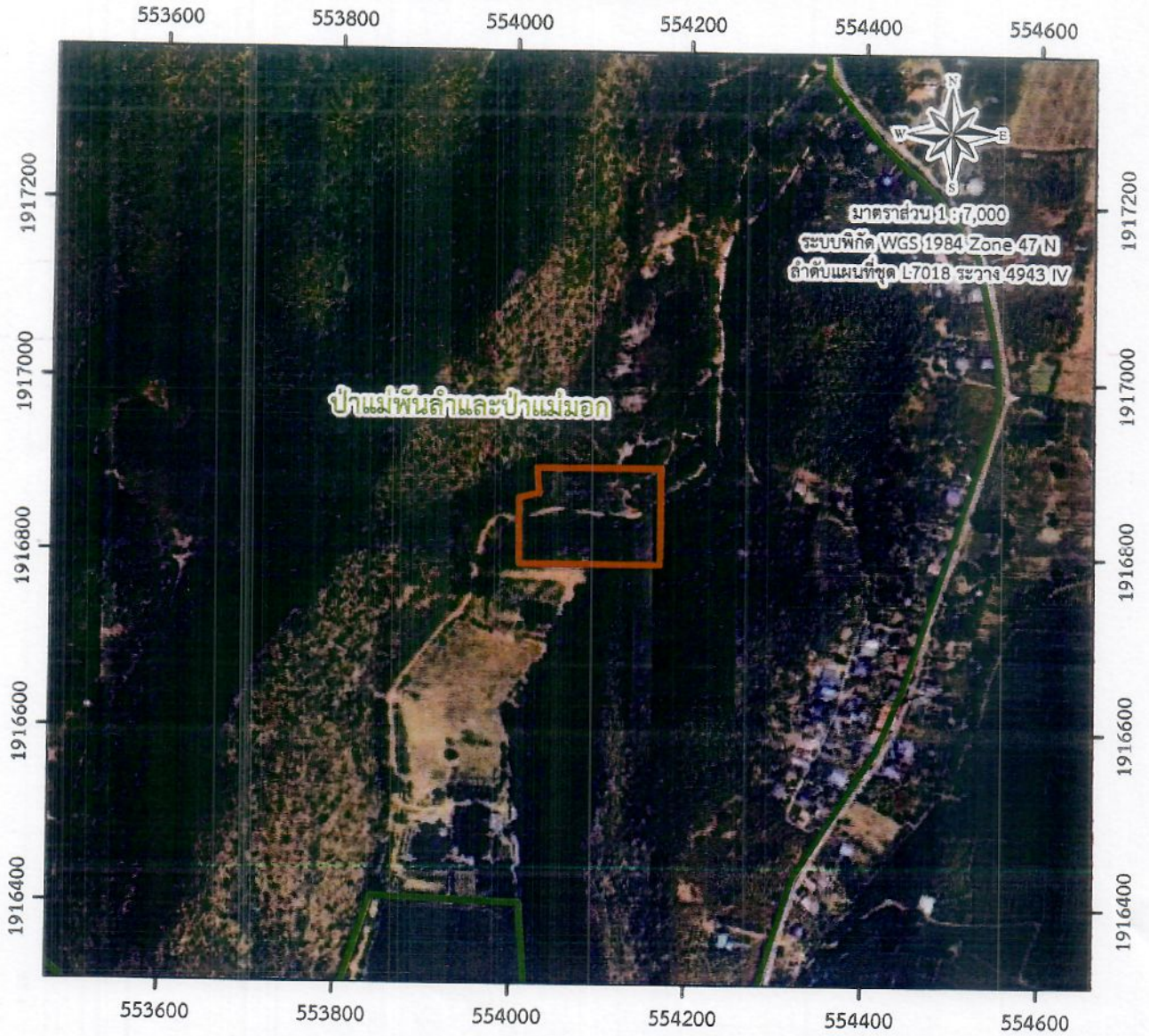

สัญลักษณ์แผนที่



พื้นที่ที่ได้รับอนุญาต



ป่าสงวนแห่งชาติ

(ลงชื่อ)..... ผู้อนุญาต

(นายวิชา ปัญญาตย์)

ผู้อำนวยการสำนักงานจัดการทรัพยากรธรรมชาติและสิ่งแวดล้อม (ตาก)

ตำแหน่ง.....

(ลงชื่อ)..... ผู้จัดทำแผนที่

(นายศุภกฤต หาญจรัส)

นักวิชาการป่าไม้ปฏิบัติการ สำเนาถูกต้อง

ตำแหน่ง.....

(นายพรรัตน์ แก้วโมรา)

(นายอานันท์ จินารักษ์)
นักวิชาการป่าไม้ปฏิบัติการ

(นายศุภกฤต หาญจรัส)
นักวิชาการป่าไม้ปฏิบัติการ

สำเนาฉบับ

แผนที่ภูมิประเทศ

แนบท้ายหนังสืออนุญาตให้เข้าทำประโยชน์หรืออยู่อาศัยภายในเขตป่าสงวนแห่งชาติ

เล่มที่.....ฉบับที่.....ลงวันที่ ๑๖ สิงหาคม พ.ศ. ๒๕๖๑

เทศบาลเมืองกลางดง ขอใช้พื้นที่ภายในเขตป่าสงวนแห่งชาติป่าแม่พันลำและป่าแม่มอก

เพื่อจัดทำโครงการป้องกันและแก้ไขปัญหาสุนัขจรจัดพื้นที่สาธารณะอย่างเป็นระบบ โดยจะทำการก่อสร้างศูนย์พักพิงสุนัขจรจัด

พร้อมอาคารประกอบ ท้องที่จังหวัดสุโขทัย เนื้อที่ 10 - 3 - 15 ไร่

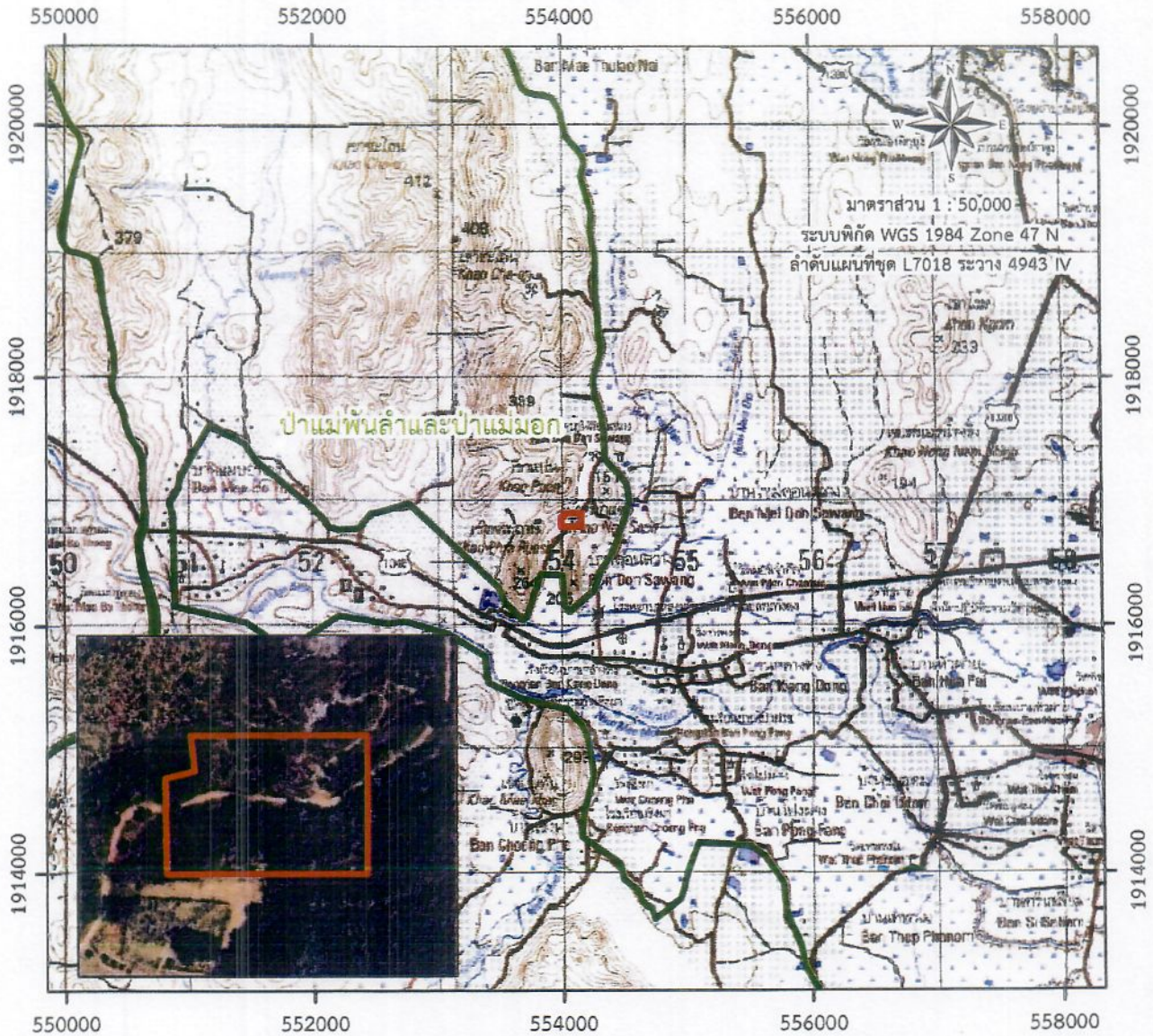

สัญลักษณ์แผนที่



พื้นที่ที่ได้รับอนุญาต



ป่าสงวนแห่งชาติ

(ลงชื่อ)..... วิฑูรย์ ผู้อนุญาต

(.....(นายอภิรักษ์ ปิยะมงคล).....)
ตำแหน่ง: ผู้อำนวยการสำนักจัดการทรัพยากรป่าไม้ที่ ๔ (ตาก)

(ลงชื่อ)..... สุกฤดี ผู้จัดทำแผนที่

(.....(นายสุกฤดี หาญจรัส).....)
ตำแหน่ง: นักวิชาการป่าไม้ปฏิบัติการเนาถูกต้อง

วิฑูรย์
(นายพรรัตน์ แก้วโมรา)

วิฑูรย์
(นายอานันท์ จินารักษ์)
ตำแหน่ง: นักวิชาการป่าไม้ปฏิบัติการ

สุกฤดี
(นายสุกฤดี หาญจรัส)
ตำแหน่ง: นักวิชาการป่าไม้ปฏิบัติการ

สำเนาคู่ฉบับ

แผนที่แสดงค่าพิกัดที่ได้จากเครื่องมือกำหนดระบบค่า G.P.S
 แผนที่ถ่ายรังสีอนุญาตให้เข้าทำประโยชน์หรืออยู่อาศัยภายในเขตป่าสงวนแห่งชาติ
 เล่มที่.....ฉบับที่.....ลงวันที่.....

เทศบาลเมืองกลางดง ขอใช้พื้นที่ภายในเขตป่าสงวนแห่งชาติป่าแม่พันลำและป่าแม่มอก
 เพื่อจัดทำโครงการป้องกันและแก้ไขปัญหาสุนัขจรจัดพื้นที่สาธารณะอย่างเป็นระบบ โดยจะทำการก่อสร้างศูนย์พักพิงสุนัขจรจัด
 พร้อมอาคารประกอบ ท้องที่จังหวัดสุโขทัย เนื้อที่ 10 - 3 - 15 ไร่

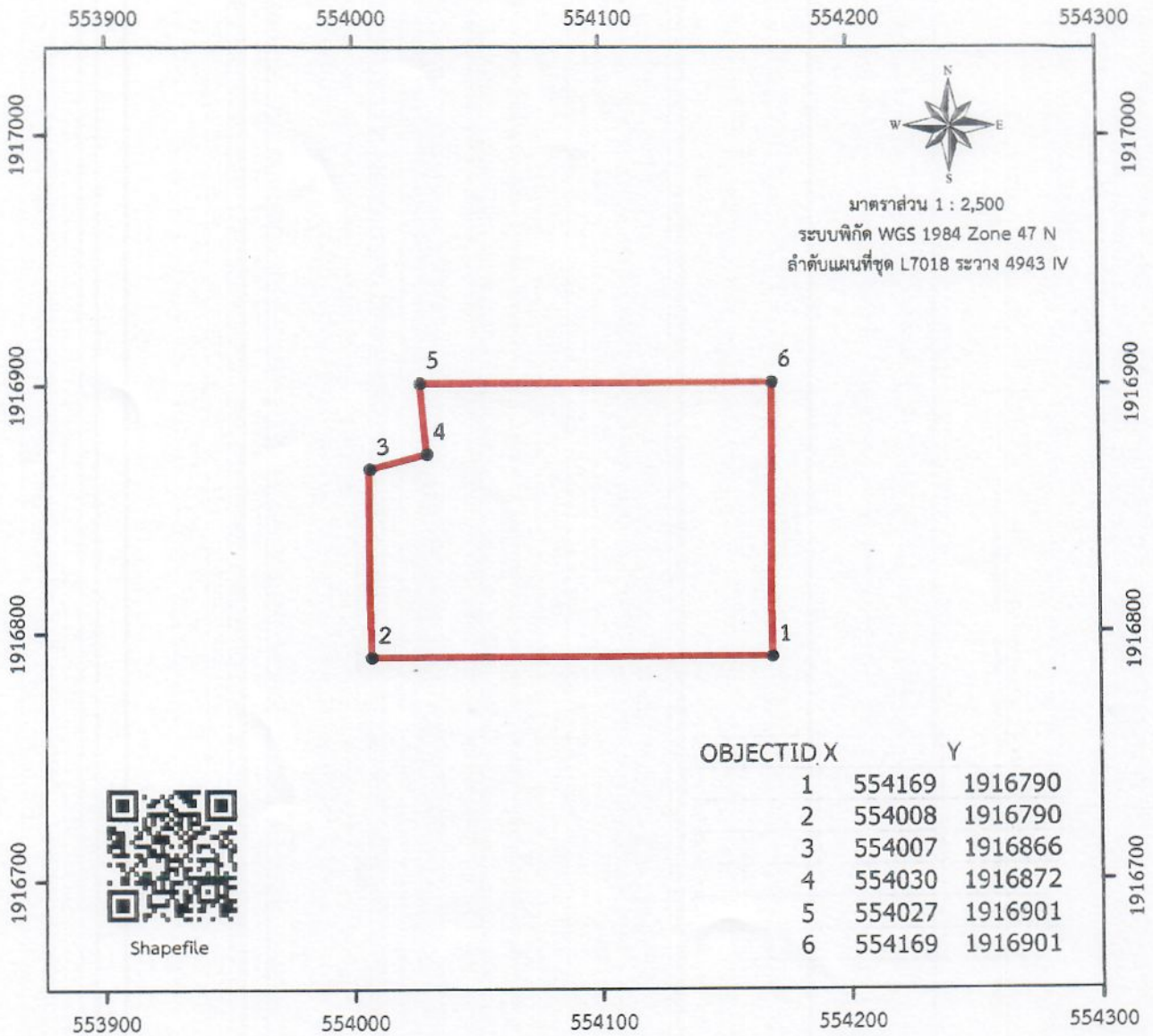

(ลงชื่อ).....
 ผู้อนุญาต

สัญลักษณ์แผนที่

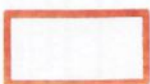

พื้นที่ที่ได้รับอนุญาต

(.....(นายเวฬุมา ป้อมมาตย์).....)
 ผู้อำนวยการสำนักจัดการทรัพยากรป่าไม้ที่ ๔ (ตาก)
 ตำแหน่ง.....

(ลงชื่อ).....
 ผู้จัดทำแผนที่

(นายสุภกฤต หาญจริง)
 นักวิชาการป่าไม้ปฏิบัติการ สำเนาถูกต้อง
 ตำแหน่ง.....

(นายพรรัตน์ แก้วโมรา)
 ผู้อำนวยการส่วนการอนุญาต

(นายชอนันท์ จิณการักษ์)
 นักวิชาการป่าไม้ปฏิบัติการ

(นายสุภกฤต หาญจริง)
 นักวิชาการป่าไม้ปฏิบัติการ