



ส่วนอำนวยการ  
รับเลขที่ ๕๖ ๖๕  
วันที่ - ๙ ต.ค. ๒๕๖๖

# บันทึกข้อความ

สำนักจัดการทรัพยากรป่าไม้ที่ ๔ (ตาก)  
รับเลขที่ ๖๒ ๙๕๖  
วันที่ - ๙ ต.ค. ๒๕๖๖  
เวลา.....

ส่วนราชการ สำนักบริหารกลาง ส่วนอำนวยการ โทร. ๐ ๒๕๖๑ ๔๒๙๒-๓ ต่อ ๕๖๙๗

ที่ ทส ๑๖๐๑.๑/ว ๕๕๑๑ วันที่ ๙ สิงหาคม ๒๕๖๖

เรื่อง ขอส่งสำเนาหนังสือ จำนวน ๓ ฉบับ

เรียน อธิบดีกรมป่าไม้

- รองอธิบดีกรมป่าไม้ทุกท่าน
- ผู้ตรวจราชการกรมป่าไม้ทุกท่าน
- ผู้อำนวยการสำนักทุกสำนัก
- ผู้อำนวยการกองการอนุญาต
- ผู้อำนวยการสำนักจัดการทรัพยากรป่าไม้ ที่ ๑-๑๓
- ผู้อำนวยการสำนักจัดการทรัพยากรป่าไม้สาขาทุกสาขา
- ผู้อำนวยการศูนย์เทคโนโลยีสารสนเทศและการสื่อสาร
- ผู้อำนวยการกลุ่มนิติการ
- ผู้อำนวยการกลุ่มพัฒนาระบบบริหาร
- ผู้อำนวยการกลุ่มตรวจสอบภายใน
- ผู้อำนวยการกลุ่มงานจริยธรรม

สำนักบริหารกลาง ขอส่งสำเนาหนังสือ จำนวน ๓ ฉบับ ดังนี้

๑. หนังสือกรมศิลปากร ที่ วธ ๐๔๐๑/๒๕๐๕ ลงวันที่ ๕ กรกฎาคม ๒๕๖๖ เรื่อง ขอเชิญร่วมอนุโมทนาถวายผ้าพระกฐินพระราชทานกรมศิลปากร ประจำปี พ.ศ. ๒๕๖๖
๒. หนังสือสำนักงานพระพุทธศาสนาแห่งชาติ ที่ พศ ๐๐๐๑/๖๖๔๑ ลงวันที่ ๑๖ มิถุนายน ๒๕๖๖ เรื่อง ขอเชิญร่วมอนุโมทนาในการถวายผ้าพระกฐินพระราชทานสำนักงานพระพุทธศาสนาแห่งชาติ ประจำปี ๒๕๖๖
๓. หนังสือโครงการ โมดิซ วอลท์ เกษตร ศรีปทุม (Modiz Vault Kaset Sripatum) โดยบริษัท ไวส์ เอสเตท ๑๓ จำกัด ลงวันที่ ๒๕ กรกฎาคม ๒๕๖๖ เรื่อง ขอความอนุเคราะห์ในการแสดงความคิดเห็นด้านเศรษฐกิจและสังคมโครงการ โมดิซ วอลท์ เกษตร ศรีปทุม (Modiz Vault Kaset Sripatum)

จึงเรียนมาเพื่อโปรดทราบ ทั้งนี้ สามารถดูรายละเอียดเพิ่มเติมได้ที่ <http://edoc.forest.go.th/doccir/docindex.html> หรือดาวน์โหลดเอกสารได้ทาง QR Code ที่ปรากฏท้ายหนังสือนี้

- ส่ง
- ส่วนอำนวยการ
  - ส่วนจัดการที่ดินป่าไม้
  - ส่วนจัดการป่าชุมชน
  - ส่วนป้องกันรักษาป่า
  - ส่วนส่งเสริมการปลูกป่า
  - ส่วนโครงการพระราชดำริ
- ลงชื่อ..... ๙ ต.ค. ๖๖

- ส่ง
- ฝ่ายบริหารทั่วไป
  - ฝ่ายการเงินและบัญชี
  - ฝ่ายพัสดุ
  - ฝ่ายแผนงานฯ
- ลงชื่อ..... ๙ ต.ค. ๒๕๖๖

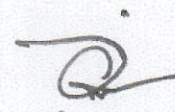
  
(นายอำนาจ สุธงษ์)  
ผู้อำนวยการสำนักบริหารกลาง

๙ ต.ค. ๒๕๖๖



<https://shorturl.asia/lzDL2>

โรงเรียน มอ. ๗๑๗.๙ (๕) (๒๓๓๗) อำเภอ นบ. อธิการบดีมหาวิทยาลัย

- เพื่อให้โปรดทราบ

- สืบเนื่องจากผลการปฏิบัติงานที่ นบ. ๑๒๐๑.๑๖ ๔๕๑๑

ของสำนักงานอธิการบดีมหาวิทยาลัย นบ. ๑๒๐๑.๑๖ ๔๕๑๑

๑. อนุมัติโครงการพัฒนาระบบสารสนเทศของมหาวิทยาลัย นบ. ๑๒๐๑.๑๖ ๔๕๑๑  
เรื่อง ขอเชิญร่วมออกข่าวประชาสัมพันธ์โครงการพัฒนาระบบสารสนเทศ  
ประจำปี ๒๕๖๖

๒. อนุมัติสัญญาจ้างที่ปรึกษาในการพัฒนาระบบสารสนเทศของมหาวิทยาลัย นบ. ๑๒๐๑.๑๖ ๔๕๑๑  
เรื่อง ขอเชิญร่วมออกข่าวประชาสัมพันธ์โครงการพัฒนาระบบสารสนเทศ  
ประจำปี ๒๕๖๖

๓. อนุมัติโครงการ โฉมทัศน์ นบ. ๑๒๐๑.๑๖ ๔๕๑๑  
(Modiz Vault Kaset Sripatum) โดย นบ. ๑๒๐๑.๑๖ ๔๕๑๑  
เรื่อง ขอเชิญร่วมออกข่าวประชาสัมพันธ์โครงการพัฒนาระบบสารสนเทศของมหาวิทยาลัย นบ. ๑๒๐๑.๑๖ ๔๕๑๑

๔. อนุมัติโครงการ โฉมทัศน์ นบ. ๑๒๐๑.๑๖ ๔๕๑๑  
(Modiz Vault Kaset Sripatum)

- เพื่อให้ขอแจ้งเวียนหน่วยงานที่เกี่ยวข้อง

- ให้โปรดพิจารณา

(นางสาวสมรึก เจนดี)  
นักวิชาการป่าไม้ชำนาญการ ทำหน้าที่  
หัวหน้าฝ่ายบริหารทั่วไป

(นายเอกพร กันโต)  
ผู้อำนวยการส่วนอำนวยการ

อธิการบดีมหาวิทยาลัย

(นายเอกพร กันโต)  
นักวิชาการป่าไม้ชำนาญการ รักษาการแทน  
ผู้อำนวยการสำนักจัดการทรัพยากรป่าไม้ที่ ๔ (ตาก)



ส่วนอำนวยการ  
วันที่ ๓๐ ก.ค.  
วันที่ .....

กรมป่าไม้  
เลขรับ 24792  
วันที่ ๓๐ ก.ค. ๒๕๖๖  
เวลา ๐๙.๓๓ น.

ที่ วธ ๐๔๐๑/๒๕๐๕

กรมศิลปากร  
๘๑/๑ ถนนศรีอยุธยา  
ดุสิต กรุงเทพฯ ๑๐๓๐๐

๙ กรกฎาคม ๒๕๖๖

เรื่อง ขอเชิญร่วมอนุโมทนาถวายผ้าพระกฐินพระราชทานกรมศิลปากร ประจำปี พ.ศ. ๒๕๖๖

เรียน อธิบดีกรมป่าไม้

สิ่งที่ส่งมาด้วย ๑. ประกาศกรมศิลปากร เรื่อง กำหนดการถวายผ้าพระกฐินพระราชทาน กรมศิลปากร ประจำปีพุทธศักราช ๒๕๖๖ จำนวน ๑ ฉบับ

๒. แบบนำส่งเงินบริจาค โดยเสด็จพระราชกุศล จำนวน ๑ ฉบับ

ด้วยในเทศกาลกฐิน ประจำปีพุทธศักราช ๒๕๖๖ กรมศิลปากร ได้รับพระราชทานผ้าพระกฐิน อัญเชิญไปทอดถวายยังที่ชุมชนสงฆ์ วัดบูรพาภิราม ตำบลในเมือง อำเภอเมืองร้อยเอ็ด จังหวัดร้อยเอ็ด ในวันที่เสาร์ที่ ๒๕ พฤศจิกายน ๒๕๖๖ เวลา ๑๐.๐๐ น.

ในการนี้ เพื่อส่งเสริมวัฒนธรรมประเพณีทอดกฐินในพระพุทธศาสนา ให้มีความเจริญรุ่งเรืองถาวรสืบไป จึงขอเชิญท่านพร้อมเจ้าหน้าที่ในหน่วยงาน ร่วมพิธีถวายผ้าพระกฐินพระราชทานของกรมศิลปากร ประจำปีพุทธศักราช ๒๕๖๖ และบริจาคปัจจัยโดยเสด็จพระราชกุศลครั้งนี้ ได้ที่ กลุ่มคลังและพัสดุ กรมศิลปากร ถนนศรีอยุธยา แขวงชิรพยาบาล เขตดุสิต กรุงเทพฯ ๑๐๓๐๐ หรือโอนเข้าบัญชี ธนาคาร ออมสิน สาขาหน้าพระลาน ชื่อบัญชีการกุศลกรมศิลปากร เลขที่บัญชี ๐๕๐๕๗๐๓๔๕๕๙๐ ตั้งแต่บัดนี้ จนถึงวันที่ ๑๗ พฤศจิกายน ๒๕๖๖ รายละเอียดตามสิ่งที่ส่งมาด้วย

จึงเรียนมาเพื่อโปรดพิจารณาพร้อมบริจจาคจัดปัจจัยตามกำลังศรัทธา และขออนุโมทนาในกุศลเจตนาของท่านครั้งนี้ จงดลบันดาลให้ท่าน ประสบความสุขความเจริญด้วยจตุรพรชัยทุกประการ และขอขอบคุณมา ณ โอกาสนี้

สง สบก. (ส่วนอำนวยการ)

(นายอำนาจ สุธงษ์)

ผู้อำนวยการสำนักบริหารกลาง  
๑๘ ก.ค. ๒๕๖๖

สำนักบริหารกลาง

กลุ่มคลังและพัสดุ

โทร. ๐ ๒๑๖๔ ๒๕๐๑ ต่อ ๓๐๕๔

โทรสาร ๐ ๒๑๖๔ ๒๕๐๑ ต่อ ๓๐๕๕

ไปรษณีย์อิเล็กทรอนิกส์ fad@saraban.mail.go.th

ขอแสดงความนับถือ

- ฝ่ายบริหารทั่วไป  
 ฝ่ายสารบรรณ  
 ฝ่ายแผนงานและงบประมาณ

MMTC

(นายพนมบุตร จันทรโชติ)

อธิบดีกรมศิลปากร

- ฝ่ายนิติการ  
 ฝ่ายอำนวยการและประสานราชการ  
 โทร. ๐๒๑๖๔ ๒๕๐๑

ศาสตราจารย์ ดร. คิงวดี สิงห์เล็ก

ผู้อำนวยการส่วนอำนวยการ

ศาสตราจารย์ ดร. คิงวดี สิงห์เล็ก

๒๐ ก.ค. ๒๕๖๖



ประกาศกรมศิลปากร  
เรื่อง กำหนดการถวายผ้าพระกฐินพระราชทาน กรมศิลปากร  
ประจำปีพุทธศักราช ๒๕๖๖

ด้วยพระบาทสมเด็จพระวชิรเกล้าเจ้าอยู่หัว ทรงพระกรุณาโปรดเกล้าฯ ให้กรมศิลปากร  
รับผ้าพระกฐินพระราชทาน ประจำปีพุทธศักราช ๒๕๖๖ นำไปถวาย ณ วัดบูรพาภิราม  
ตำบลโนนเมือง อำเภอเมืองร้อยเอ็ด จังหวัดร้อยเอ็ด ในวันที่เสาร์ที่ ๒๕ พฤศจิกายน ๒๕๖๖

กรมศิลปากร จึงขอเชิญชวนผู้บริหารทั้งส่วนกลางและภูมิภาค ข้าราชการ พนักงานราชการ  
และเจ้าหน้าที่ในสังกัดกรมศิลปากร ส่วนราชการทั้งภาครัฐ ภาคเอกชน และผู้มีจิตศรัทธาร่วมอนุโมทนาบุญ  
ในการถวายผ้าพระกฐินพระราชทาน กรมศิลปากร ประจำปีพุทธศักราช ๒๕๖๖ ตามกำหนดวัน เวลา  
และสถานที่ดังกล่าว หากท่านใดมีจิตศรัทธาร่วมบริจาคทรัพย์สิน หรือสิ่งของ โดยเสด็จพระราชกุศลครั้งนี้  
โปรดแสดงความจำนงและบริจาค ได้ที่ กลุ่มคลังและพัสดุสำนักบริหารกลาง กรมศิลปากร (ชั้น ๓)  
เลขที่ ๘๑/๑ ถนนศรีอยุธยา แขวงวชิรพยาบาล เขตดุสิต กรุงเทพฯ หรือโอนเงินเข้าบัญชีธนาคารออมสิน  
เลขที่บัญชี ๐ ๕ ๐ ๕ ๗ ๐ ๓ ๔ ๕ ๕ ๙ ๐ สาขาหน้าพระลาน ชื่อบัญชี การกุศลกรมศิลปากร ประเภทเงินฝาก  
ออมทรัพย์ ตั้งแต่บัดนี้เป็นต้นไป จนถึงวันที่ ๑๗ พฤศจิกายน ๒๕๖๖ ทั้งนี้ กรมศิลปากรจะได้นำรวบรวมสมทบ  
ถวายวัดบูรพาภิราม และขอรับใบอนุโมทนาบัตรต่อไป

ประกาศ ณ วันที่ ๒๕ พฤษภาคม พ.ศ. ๒๕๖๖

พิมพ์

(นายพนมบุตร จันทรโชติ)  
อธิบดีกรมศิลปากร

แบบนำส่งเงินบริจาคโดยเสด็จพระราชกุศล  
ถวายผ้าพระกฐินพระราชทานของกรมศิลปากร ประจำปีพุทธศักราช ๒๕๖๖  
ณ วัดบูรพาภิราม ตำบลในเมือง อำเภอเมืองร้อยเอ็ด จังหวัดร้อยเอ็ด  
ในวันเสาร์ที่ ๒๕ พฤศจิกายน ๒๕๖๖

ข้าพเจ้า  นาย  นาง  นางสาว .....  
ตำแหน่ง ..... หน่วยงาน/บริษัท .....  
ที่อยู่ ..... ตำบล / แขวง ..... อำเภอ / เขต .....  
จังหวัด ..... รหัสไปรษณีย์ ..... มีความประสงค์ขอร่วมบริจาคปัจจัย  
โดยเสด็จพระราชกุศล ในงานถวายผ้าพระกฐินพระราชทานของกรมศิลปากร ประจำปีพุทธศักราช ๒๕๖๖  
จำนวน ..... บาท (.....)

โดยจ่ายเป็น

- เงินสด  
 โอนเข้าบัญชีธนาคารออมสิน สาขาหน้าพระลาน ชื่อบัญชี การกุศลกรมศิลปากร เลขที่บัญชี  
๐๕๐๕๗๐๓๔๕๕๙๐ (แนบสำเนาใบโอนเงิน)

ทั้งนี้ให้ออกใบอนุโมทนาบัตรในนาม .....

(ลงชื่อ) .....

(.....)

ตำแหน่ง .....

วันที่ ..... เดือน ..... พ.ศ. ๒๕๖๖

โทรศัพท์ ..... โทรสาร .....



ช่องทางการส่งแบบนำส่งเงินและเอกสารการโอนเงินเข้าบัญชีธนาคาร

หมายเหตุ ติดต่อสอบถามรายละเอียดเพิ่มเติมได้ที่ กลุ่มคลังและพัสดุ ชั้น ๓ อาคารกรมศิลปากร  
เลขที่ ๘๑/๑ ถนนศรีอยุธยา แขวงวชิรพยาบาล กรุงเทพมหานคร ๑๐๓๐๐ หรือโทรศัพท์ ๐ ๒๑๖๔ ๒๕๐๑  
ต่อ ๓๐๕๔ , ๓๐๕๕ และ ๓๐๖๓ โทรสาร ต่อ ๓๐๕๕

ส่วนอำนาจ  
วันที่ ๓๖/๓๖  
วันที่

เลขรับ 25665  
วันที่ ๒๕ ก.ค. ๒๕๖๖  
เวลา 10.03 น.



ที่ พศ ๐๐๐๑/ ๒๕๖๖

สำนักงานพระพุทธศาสนาแห่งชาติ  
ตำบลศาลายา อำเภอพุทธมณฑล  
จังหวัดนครปฐม ๗๓๑๗๐

๒๖ มิถุนายน ๒๕๖๖

เรื่อง ขอเชิญร่วมอนุโมทนาในการถวายผ้าพระกฐินพระราชทานสำนักงานพระพุทธศาสนาแห่งชาติ ประจำปี ๒๕๖๖  
เรียน กรมการศาสนา

สิ่งที่ส่งมาด้วย สำเนาประกาศสำนักงานพระพุทธศาสนาแห่งชาติ ลงวันที่ ๒๔ พฤษภาคม ๒๕๖๖ จำนวน ๑ ฉบับ  
ด้วยพระบาทสมเด็จพระเจ้าอยู่หัว ทรงพระกรุณาโปรดเกล้าโปรดกระหม่อมพระราชทานผ้าพระกฐิน  
ตามที่สำนักงานพระพุทธศาสนาแห่งชาติ ขอพระราชทานมาทอดถวายยังที่ชุมนุมสงฆ์ ซึ่งจำพรรษากาล  
ถ้วนไตรมาส ณ วัดตากฟ้า ตำบลตากฟ้า อำเภอดงตาล จังหวัดนครสวรรค์ ในวันอาทิตย์ที่ ๑๒ พฤศจิกายน ๒๕๖๖

สำนักงานพระพุทธศาสนาแห่งชาติ จึงขอเรียนเชิญท่านและเจ้าหน้าที่ในสังกัด  
ร่วมอนุโมทนากุศลตามกำลังศรัทธา โดยสามารถบริจาคทรัพย์และสิ่งของได้ที่กลุ่มกองทุนศาสนสมบัติ  
สำนักงานศาสนสมบัติ สำนักงานพระพุทธศาสนาแห่งชาติ หรือโอนเงินเข้าบัญชีธนาคารกรุงไทย จำกัด  
(มหาชน) สาขากระทรวงศึกษาธิการ ชื่อบัญชี "เงินร่วมการกุศลสำนักงานพระพุทธศาสนาแห่งชาติ" เลขที่บัญชี  
๐๕๙-๑-๐๗๔๔๘-๒ ได้ตั้งแต่บัดนี้เป็นต้นไป ทั้งนี้ โปรดส่งสำเนาการโอนเงินไปที่กลุ่มกองทุนศาสนสมบัติ  
ทางโทรสารหมายเลข ๐ ๒๔๔๑ ๗๙๘๕ หรือทางไปรษณีย์อิเล็กทรอนิกส์ saraban@onab.go.th ทั้งนี้  
มอบหมายให้ นางธัญลักษณ์ ชูเกลี้ยง เป็นผู้ประสานงาน หมายเลขโทรศัพท์ ๐ ๒๔๔๑ ๗๙๘๕

จึงเรียนมาเพื่อโปรดทราบ และกรุณาแจ้งเจ้าหน้าที่ในสังกัดทราบโดยทั่วกัน ขอให้กุศลบุญ  
จงดลบันดาลให้ทุกท่านเจริญด้วยจตุรพิธพรชัยตลอดไป และขอขอบคุณเป็นอย่างสูงมา ณ โอกาสนี้

ส่ง สบก. (ส่วนอำนวยการ)

(นายอำมาจ สุธงศา)  
ผู้อำนวยการสำนักบริหารกลาง  
๒๕ กค ๒๕๖๖

ขอแสดงความนับถือ

(นายอินทพร จันเอี่ยม)

รองผู้อำนวยการ รักษาการแทน ผู้อำนวยการสำนักงานพระพุทธศาสนาแห่งชาติ

- ฝ่ายบริหารทั่วไป
- ฝ่ายสารบรรณ
- ฝ่ายแผนงานและงบประมาณ
- ฝ่ายสวัสดิการ
- ฝ่ายอำนวยการและประสานราชการ

นางสาวศิริ สึงงามเลิศ  
ผู้อำนวยการส่วนอำนวยการ

สำนักงานเลขานุการกรม  
โทร.๐ ๒๔๔๑ ๗๙๒๕  
โทรสาร.๐ ๒๔๔๑ ๗๙๒๔  
ไปรษณีย์อิเล็กทรอนิกส์ saraban@onab.go.th

๑๓/๖/๖๖  
- กองวิจัย  
- อำนวยการ  
๒๗/๖/๖๖



ประกาศสำนักงานพระพุทธศาสนาแห่งชาติ  
เรื่อง กำหนดถวายผ้าพระกฐินพระราชทานประจำปี พ.ศ. ๒๕๖๖

ด้วยพระบาทสมเด็จพระเจ้าอยู่หัว ทรงพระกรุณาโปรดเกล้าฯ พระราชทานผ้าพระกฐินให้สำนักงานพระพุทธศาสนาแห่งชาติ ตามที่ขอพระราชทานเพื่อน้อมนำไปถวายพระสงฆ์จำพรรษากาล ถ้วนไตรมาส ณ วัดตากฟ้า ตำบลตากฟ้า อำเภอดงเจริญ จังหวัดนครสวรรค์ ในวันอาทิตย์ที่ ๑๒ พฤศจิกายน พุทธศักราช ๒๕๖๖

สำนักงานพระพุทธศาสนาแห่งชาติ จึงขอเรียนเชิญผู้บริหาร ข้าราชการ และเจ้าหน้าที่สำนักงานพระพุทธศาสนาแห่งชาติ ตลอดจนผู้มีจิตศรัทธาร่วมอนุโมทนาในการถวายผ้าพระกฐินพระราชทาน ตามกำหนดวัน เวลา และสถานที่ดังกล่าว และร่วมบริจาคทรัพย์โดยเสด็จพระราชกุศล ในการถวายผ้าพระกฐินพระราชทานของสำนักงานพระพุทธศาสนาแห่งชาติครั้งนี้ ได้ที่กลุ่มกองทุนศาสนสมบัติ สำนักงานศาสนสมบัติ สำนักงานพระพุทธศาสนาแห่งชาติ หรือโอนเงินเข้าบัญชีธนาคารกรุงไทย จำกัด (มหาชน) สาขากระทรวงศึกษาธิการ ชื่อบัญชี “เงินร่วมการกุศลสำนักงานพระพุทธศาสนาแห่งชาติ” เลขที่บัญชี ๐๕๙-๑-๐๗๔๙๘-๒ ได้ตั้งแต่วันที่นี้เป็นต้นไป

ประกาศ ณ วันที่ ๒๕ พฤษภาคม พ.ศ. ๒๕๖๖

(นายอินทพร จันเอี่ยม)

รองผู้อำนวยการ รักษาราชการแทน

ผู้อำนวยการสำนักงานพระพุทธศาสนาแห่งชาติ

**โครงการ โมดิซ วอลท์ เกษตร ศรีปทุม (Modiz Vault Kaset Sripatum)**  
**โดย บริษัท ไวส์ เอสเตท 13 จำกัด**

กรมป่าไม้  
 เลขรับ 25853  
 วันที่ ๒๖ ก.ค. ๒๕๖๖  
 ๒๕ กรกฎาคม ๒๕๖๖ 11.0

เรื่อง ขอความอนุเคราะห์ในการแสดงความคิดเห็นด้านเศรษฐกิจและสังคมโครงการ โมดิซ วอลท์ เกษตร ศรีปทุม (Modiz Vault Kaset Sripatum)

เรียน อธิบดีกรมป่าไม้

สิ่งที่แนบมาด้วย - แบบสอบถามความคิดเห็นด้านเศรษฐกิจและสังคมโครงการ โมดิซ วอลท์ เกษตร ศรีปทุม (Modiz Vault Kaset Sripatum)

ด้วยบริษัท ไวส์ เอสเตท 13 จำกัด มีความประสงค์ที่จะพัฒนาโครงการ โมดิซ วอลท์ เกษตร ศรีปทุม (Modiz Vault Kaset Sripatum) ตั้งอยู่ถนนทางหลวงเทศบาลสายเชื่อมระหว่างถนนพหลโยธินกับถนนวิภาวดีรังสิต แขวงลาดยาว เขตจตุจักร กรุงเทพมหานคร ซึ่งโครงการเป็นอาคารชุดพักอาศัย ขนาดความสูง 21 ชั้น จำนวน 1 อาคาร และอาคารชุดพักอาศัย ขนาดความสูง 7 ชั้น จำนวน 1 อาคาร มีจำนวนห้องชุดรวมทั้งสิ้น 798 ห้อง (แบ่งเป็น ห้องชุดพักอาศัย จำนวน 787 ห้อง และห้องชุดเพื่อการพาณิชย์ (ร้านค้า) จำนวน 11 ห้อง) โดยมีทางเชื่อม 1 แห่ง ทั้งนี้ โครงการเข้าข่ายที่จะต้องศึกษาและจัดทำรายงานการประเมินผลกระทบสิ่งแวดล้อมเสนอต่อสำนักงานนโยบายและแผนทรัพยากรธรรมชาติและสิ่งแวดล้อม ตามประกาศกระทรวงทรัพยากรธรรมชาติและสิ่งแวดล้อม เรื่อง กำหนดโครงการ กิจการ หรือการดำเนินการ ซึ่งต้องจัดทำรายงานประเมินผลกระทบสิ่งแวดล้อม และหลักเกณฑ์ วิธีการ และเงื่อนไขในการจัดทำรายงานการประเมินผลกระทบสิ่งแวดล้อม พ.ศ. 2561

ในการนี้บริษัท ไวส์ เอสเตท 13 จำกัด ได้มอบหมายให้บริษัท รักดีทาม จำกัด เป็นผู้ศึกษาและจัดทำรายงานการประเมินผลกระทบสิ่งแวดล้อมของโครงการ โดยที่รายงานฯ ดังกล่าว จะมีการนำเสนอความคิดเห็นของบ้านพักอาศัย/อาคาร/สถานประกอบการที่อยู่ในรัศมี 1 กิโลเมตร จากขอบเขตพื้นที่โครงการ และสถานที่สำคัญ/สถานที่อ่อนไหวและหน่วยงานที่รับผิดชอบ บริเวณรอบพื้นที่โครงการ ซึ่งสถานที่ของหน่วยงานอยู่ในพื้นที่ศึกษา ดังนั้น บริษัทฯ จึงใคร่ขอสอบถามความคิดเห็นจากท่าน โดยในครั้งนี้เป็นความคิดเห็นด้านเศรษฐกิจและสังคม

- อนุญาตให้เข้าพบเพื่อสอบถามความคิดเห็น วันที่.....ตั้งแต่เวลา.....น.
  - ไม่อนุญาตให้เข้าพบ โดย
    - ต้องการแสดงความคิดเห็นโดยกรอกแบบสอบถาม โดยผู้มีอำนาจ
    - ต้องการแสดงความคิดเห็นโดยกรอกแบบสอบถาม โดยผู้ได้รับมอบอำนาจ
    - ต้องการแสดงความคิดเห็นโดยตอบแบบสอบถามทางออนไลน์ (ดังแสดง QR Cord ด้านล่าง)
    - ไม่ต้องการแสดงความคิดเห็น เนื่องจาก .....
- โปรดลงชื่อ .....
- ตำแหน่ง .....

ทั้งนี้ หากท่านมีข้อสงสัยหรือต้องการสอบถามรายละเอียดของโครงการเพิ่มเติม / หากตอบแบบสอบถามเรียบร้อยแล้วและต้องการให้บริษัทฯ เข้ารับแบบสอบถามคืน กรุณาติดต่อนางณิษฐชญา ระดมสุข หรือนางสาวกัญญารัตน์ ทองปะนะ โทร. 02-375-6717, 092-282-8076 และ 092-263-3010 โทรสาร (Fax) : 02-375-6717 ต่อ 14 อีเมล (E-mail) : rakdee\_hj@hotmail.com หรือ LINE ID : 0922633010

จึงเรียนมาเพื่อโปรดพิจารณาให้ความอนุเคราะห์

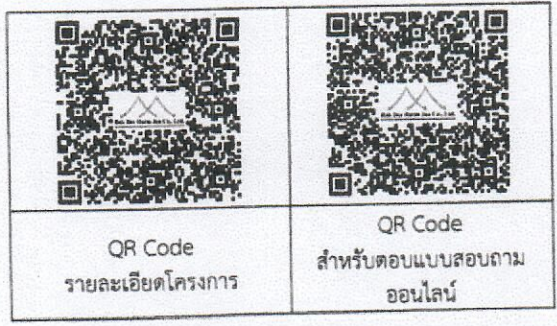

คุณสีงา  
-ไอชน  
k m r h b

ขอแสดงความนับถือ

ฝ่ายบริหารทั่วไป (นางสาวสุภาพ อินผล)  
 ฝ่ายสารบรรณ  
 ฝ่ายแผนงานและงบประมาณ  
 ฝ่ายสวัสดิการ  
 ฝ่ายอำนาจการและประสานราชการ  
 .....

(นายอำนาจ สุสุทธิ)  
 ผู้อำนวยการสำนักบริหารกลาง  
 ๒๖ ก.ค. ๒๕๖๖  
 นางสาวศิริ คุ้มเงิน



ชื่อผู้สัมภาษณ์.....  
วันที่ ...../...../.....

แบบสอบถามความคิดเห็นด้านเศรษฐกิจ และสังคม

โครงการ โมดิซ วอลท์ เกซตริปทุม (Modiz Vault Kaset Sripatum)

ข้อมูลรายละเอียดโครงการ

- เจ้าของโครงการ** : บริษัท ไวส์ เอสเตท 13 จำกัด
- เหตุผลความจำเป็น** : โครงการเป็นอาคารชุดพักอาศัย ขนาดความสูง 21 ชั้น จำนวน 1 อาคาร และอาคารชุดพักอาศัย ขนาดความสูง 7 ชั้น จำนวน 1 อาคาร มีจำนวนห้องชุดรวมทั้งสิ้น 798 ห้อง (แบ่งเป็น ห้องชุดพักอาศัย จำนวน 787 ห้อง และห้องชุดเพื่อการพาณิชย์ (ร้านค้า) จำนวน 11 ห้อง) โดยมีทางเชื่อม 1 แห่ง โครงการเข้าข่ายต้องจัดทำรายงานการประเมินผลกระทบสิ่งแวดล้อมตามประกาศกระทรวงทรัพยากรธรรมชาติและสิ่งแวดล้อม พ.ศ. 2561 เสนอต่อสำนักงานนโยบายและแผนทรัพยากรธรรมชาติและสิ่งแวดล้อม เพื่อประกอบการพิจารณา ก่อนดำเนินการขออนุญาตก่อสร้าง ในการจัดทำรายงานดังกล่าวจำเป็นต้องมีการสอบถามความคิดเห็นของประชาชนที่อยู่ในพื้นที่ศึกษารัศมี 1 กิโลเมตร จากขอบเขตพื้นที่โครงการ เพื่อนำไปประกอบการจัดทำรายงานการประเมินผลกระทบสิ่งแวดล้อม และกำหนดมาตรการป้องกันและแก้ไขผลกระทบสิ่งแวดล้อมและมาตรการติดตามตรวจสอบผลกระทบสิ่งแวดล้อมให้โครงการปฏิบัติต่อไป
- ที่ตั้งโครงการ** : ถนนทางหลวงเทศบาลสายเชื่อมระหว่างถนนพหลโยธินกับถนนวิภาวดีรังสิต แขวงลาดยาว เขตจตุจักร กรุงเทพมหานคร (ตามที่ตั้งโครงการโดยสังเขปในรูปที่ 1)
- รูปแบบโครงการ** : โครงการเป็นอาคารชุดพักอาศัย ขนาดความสูง 21 ชั้น จำนวน 1 อาคาร และอาคารชุดพักอาศัย ขนาดความสูง 7 ชั้น จำนวน 1 อาคาร มีจำนวนห้องชุดรวมทั้งสิ้น 798 ห้อง (แบ่งเป็น ห้องชุดพักอาศัย จำนวน 787 ห้อง และห้องชุดเพื่อการพาณิชย์ (ร้านค้า) จำนวน 11 ห้อง) โดยมีทางเชื่อม 1 แห่ง (ตามแบบจำลองอาคารโครงการ และผังบริเวณโครงการในรูปที่ 2 และ 3 ตามลำดับ)
- ระบบบำบัดน้ำเสีย** : โครงการมีระบบบำบัดน้ำเสีย เพื่อบำบัดน้ำเสียที่เกิดขึ้นภายในโครงการให้ได้ตามมาตรฐานที่กฎหมายกำหนดก่อนระบายออกสู่ที่ระบายน้ำภายนอกโครงการ
- การระบายน้ำ** : โครงการมีบ่อหน่วงน้ำหลายส่วนเกินในพื้นที่โครงการ โดยสามารถหน่วงน้ำหลายส่วนเกินที่เกิดขึ้นภายในโครงการได้อย่างเพียงพอ
- การจัดการมูลฝอย** : โครงการประสานให้รถเก็บขนมูลฝอยของสำนักงานเขตจตุจักรในพื้นที่มาเก็บขนมูลฝอยไปกำจัด
- ติดต่อสอบถาม** : บริษัทที่ปรึกษาด้านสิ่งแวดล้อมของโครงการ (บริษัท รักดีทามजू จำกัด) ที่อยู่ 93/131 ซอยเสรีไทย 23 ถนนเสรีไทย แขวงคลองกุ่ม เขตบึงกุ่ม กรุงเทพมหานคร 10240  
Email : rakdee\_hj@hotmail.com FAX : 02-375-6717 ต่อ 14 Line ID : 0922633010

ติดต่อสอบถามรายละเอียดโครงการ

นางสาวสงกรานต์ ประภาศ  
โทรศัพท์ 092-282-8076

ติดต่อรับแบบสอบถาม

นางguniษฐ์ชญา ระดมสุข  
นางสาวกัญญารัตน์ ทองปะนะ  
โทรศัพท์ : 02-375-6717, 092-282-8076

ผู้ให้สัมภาษณ์.....  
บ้านเลขที่.....ซอย.....ถนน.....  
แขวง.....เขต.....กรุงเทพมหานคร  
เบอร์โทรศัพท์.....

ขอขอบคุณที่ให้ความร่วมมือ  
บริษัท รักดีทามजू จำกัด



สัญลักษณ์

พื้นที่โครงการ

รูปที่ 1 ที่ตั้งโครงการโดยสังเขป



รูปที่ 2 ภาพจำลองโครงการ

ถนนทางหลวงเทศบาลสายเชื่อมระหว่างถนนพหลโยธินกับถนนวิภาวดีรังสิต

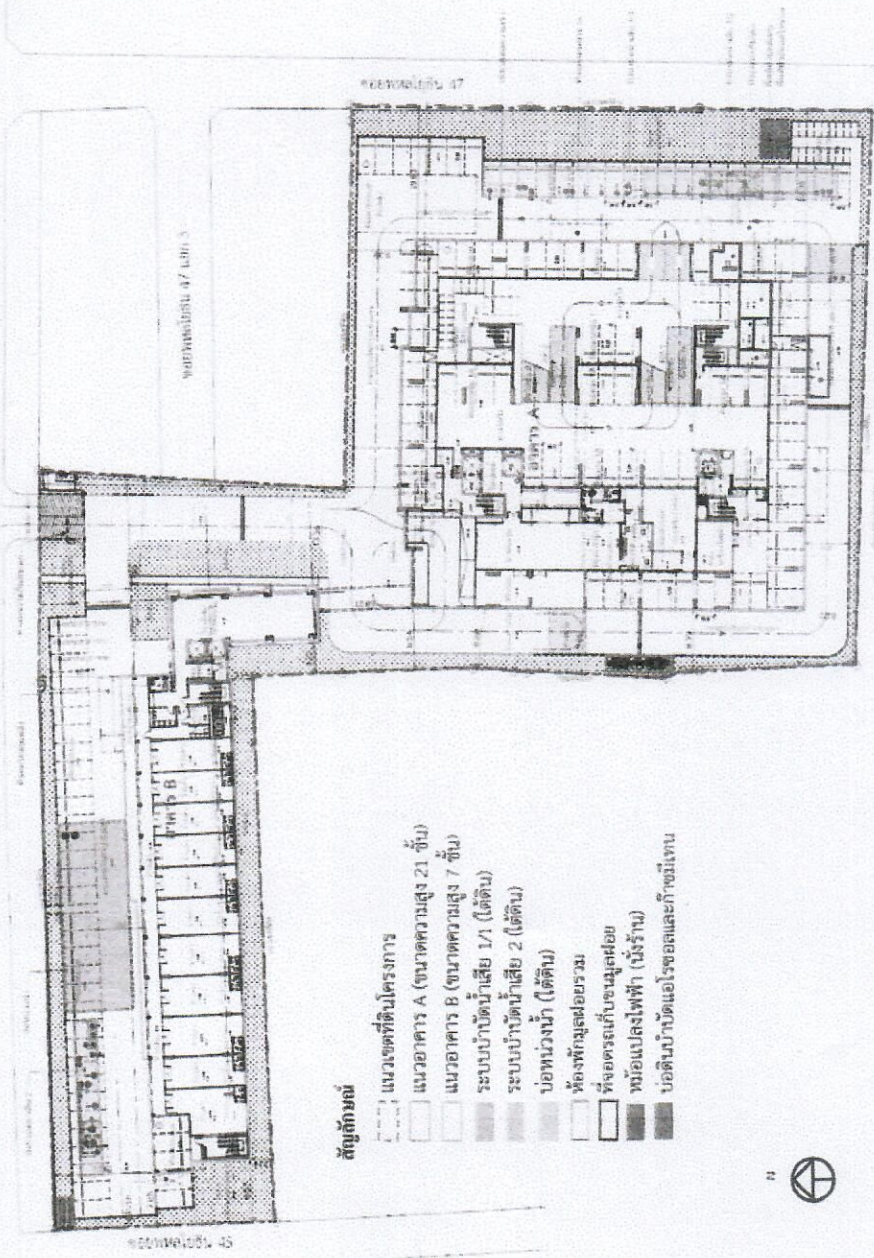

สัญลักษณ์

- แนวเขตที่ดินโครงการ
- แนวอาคาร A (ขนาดความสูง 21 ชั้น)
- แนวอาคาร B (ขนาดความสูง 7 ชั้น)
- ▨ ระบบบำบัดน้ำเสีย 1/1 (ใต้ดิน)
- ▨ ระบบบำบัดน้ำเสีย 2 (ใต้ดิน)
- ▨ บ่อน้ำจืดน้ำ (ใต้ดิน)
- ▨ ห้องฟักมูลฝอยรวม
- ▨ ที่จอดรถเก็บขยะมูลฝอย
- ▨ ท่อแรงไฟฟ้า (นั่งร้าน)
- ▨ บ่อดินบำบัดแอมโมเนียและก๊าซมีเทน

รูปที่ 3 ผังบริเวณโครงการ (ข้อมูล ณ เดือนพฤษภาคม 2566)

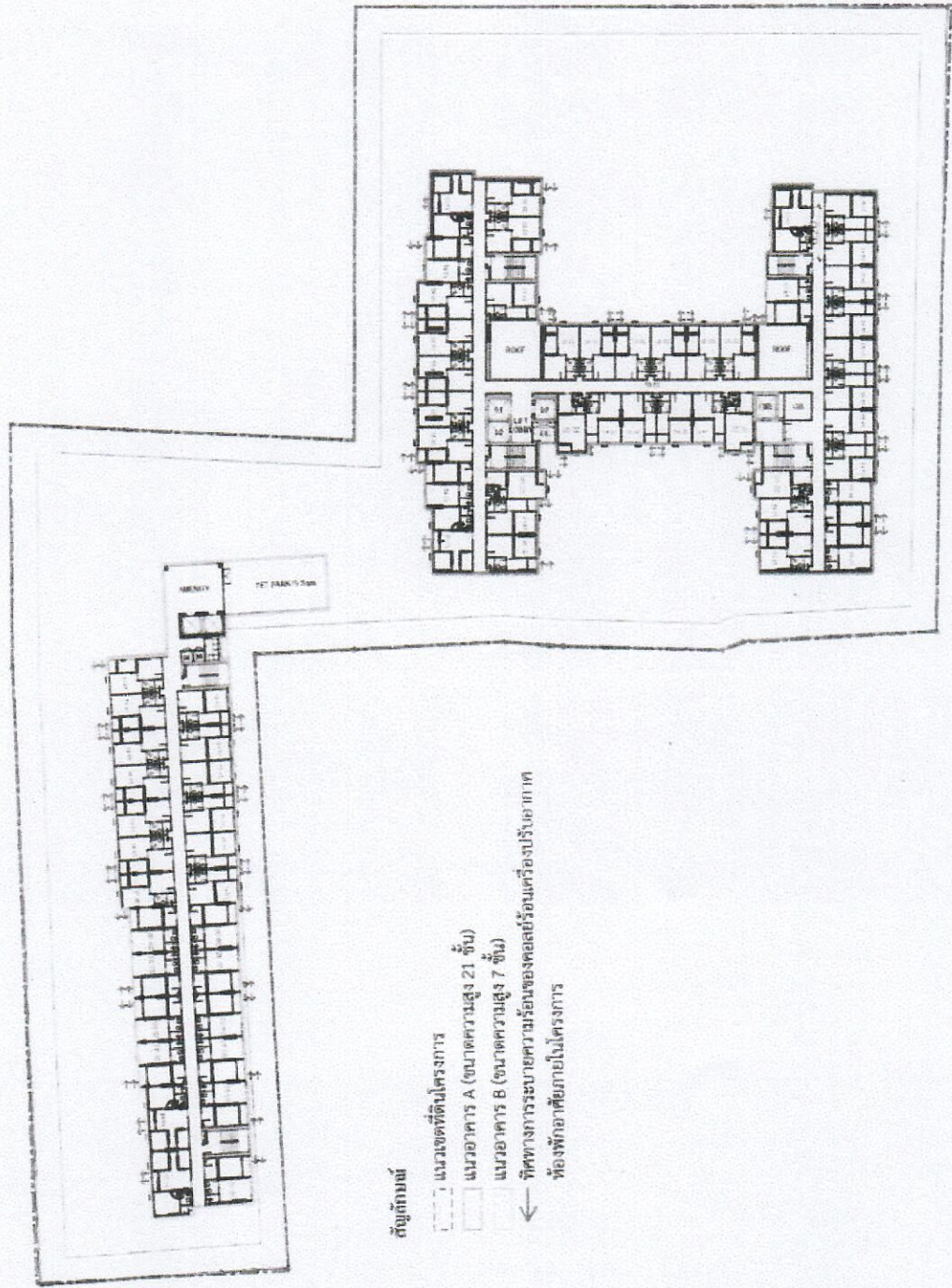

รูปที่ 4 ตัวอย่างผังระบายความร้อน (ชั้นพักอาศัย) (ข้อมูล ณ เดือนพฤษภาคม 2566)

แบบสอบถามความคิดเห็นด้านเศรษฐกิจ และสังคม  
โครงการ โมดิซ วอลท์ เกซตร ศรีปทุม (Modiz Vault Kaset Sripatum)

กรุณาทำเครื่องหมาย ✓ ลงบนคำตอบที่ท่านเลือกหรือเติมข้อความลงในช่องว่าง (ผู้ตอบแบบสอบถามต้องอายุ 20 ปี ขึ้นไป)

ส่วนที่ 1 ข้อมูลทั่วไป

1. วันที่.....
2.  นาย  นาง  นางสาว ชื่อ.....นามสกุล.....
3. อายุ ..... ปี
4. ระดับการศึกษาสูงสุด.....
5. ศาสนา.....
6. หน่วยงาน.....
7. ตำแหน่ง.....
8. ที่อยู่.....
9. E-mail : .....
10. หมายเลขโทรศัพท์ที่ทำงาน : .....

### ส่วนที่ 7 ท่านประสบปัญหาการบดบังแสงแดดจากอาคารข้างเคียงบ้างหรือไม่

- 1) บ้าน/อาคารของท่าน มีการใช้ Solar roof หรือไม่
  - ไม่มี  มี โดยกำลังไฟฟ้าที่ผลิตได้จาก Solar roof ประมาณ.....วัตต์/เดือน
- 2) บ้าน/อาคารของท่านมีกิจกรรมการตากผ้า หรือไม่
  - ไม่มี  มี โดยมีการตากผ้า ในช่วงเวลา ระบุ.....
- 3) บ้าน/อาคารของท่านมีการปลูกต้นไม้ ที่ต้องการแสงแดดหรือไม่
  - ไม่มี  มี เช่น ชนิดพันธุ์.....
- 4) อื่นๆ.....

### ส่วนที่ 8 ข้อมูลระบบสาธารณูปโภคและสภาพแวดล้อมในปัจจุบัน

(แหล่งที่มาของปัญหาสามารถดูหมายเหตุด้านท้ายตารางประกอบ)

ปัญหา	ไม่มี	มี	ระดับผลกระทบ					ระบุแหล่งที่มา
			มากที่สุด	มาก	ปานกลาง	น้อย	น้อยที่สุด	
1. ปัญหากลิ่นเหม็น								
2. ปัญหาขยะมูลฝอย								
3. ปัญหาน้ำเสีย								
4. ปัญหาเขม่า/ควัน								
5. ปัญหาฝุ่นละออง								
6. ปัญหาเสียงดังรบกวน								
7. ปัญหาความสั่นสะเทือน								
8. ปัญหาการจราจรติดขัด								
9. ปัญหาความแออัดของที่อยู่อาศัย								
10. ปัญหาการบดบังแสงของอาคารต่างๆ ใกล้เคียง								
11. ปัญหาการบดบังลมของตัวอาคารต่างๆ ใกล้เคียง								
12. ปัญหาการบดบังคลื่นสัญญาณวิทยุ/โทรทัศน์/โทรศัพท์ และอินเทอร์เน็ต								
13. ปัญหาน้ำท่วม/การระบายน้ำ								
14. ปัญหาสังคม (ระบุ).....								
15. ปัญหาอื่นๆ (ระบุ).....								

หมายเหตุ : \*\*

แหล่งที่มา

- กลิ่นเหม็น	1. น้ำเน่าเสีย	2. ขยะเน่าเสีย	3. ไอเสียจากรถยนต์	4. พื้นที่เกษตรกรรม	5. อื่นๆ ระบุ.....
- ขยะมูลฝอย/น้ำเสีย	1. บ้านเรือน	2. อาคาร/สำนักงาน	3. โรงงานอุตสาหกรรม	4. การก่อสร้าง	5. อื่นๆ ระบุ.....
- เขม่า/ควัน	1. ไอเสียจากรถยนต์	2. การเผาขยะ	3. โรงงานอุตสาหกรรม	4. อื่นๆ ระบุ.....	5. อื่นๆ ระบุ.....
- ฝุ่นละออง/เสียงดัง	1. การจราจร	2. อาคาร/สำนักงาน	3. สถานบันเทิง	4. การก่อสร้าง	5. อื่นๆ ระบุ.....
- สั่นสะเทือน	1. การจราจร	2. การก่อสร้าง	3. ไอเสียจากรถยนต์	4. พื้นที่เกษตรกรรม	5. อื่นๆ ระบุ.....
- การจราจรติดขัด	1. สภาพถนน	2. ปริมาณความหนาแน่น	3. อัตราการระบาย	4. ไม่เคารพกฎจราจร	5. อื่นๆ ระบุ.....
- ความแออัดของที่อยู่อาศัย	1. การอพยพ	2. การเกิดของประชากร	3. อื่นๆ ระบุ.....		
- การบดบังคลื่นสัญญาณวิทยุ/โทรทัศน์	1. การก่อสร้าง	2. อาคาร/สำนักงาน	3. ไอเสียจากรถยนต์	4. พื้นที่เกษตรกรรม	5. อื่นๆ ระบุ.....
- น้ำท่วมขัง	1. ฝนตก	2. ท่อระบายน้ำอุดตัน	3. ไม่มีทางระบายน้ำ	4. อื่นๆ ระบุ.....	
- ปัญหาสังคม	1. การลักขโมย	2. ยาเสพติด	3. การทะเลาะวิวาท	4. อื่นๆ ระบุ.....	