

# ด่วนที่สุด

ที่ ตก ๐๐๑๘.๑/ว ๓๑๑พ



สำนักจัดการทรัพยากรป่าไม้ที่ ๔  
รับเลขที่ ๒๕๖๗  
วันที่ ๒๗ ก.พ. ๒๕๖๖  
เวลา

ศาลากลางจังหวัดตาก  
ถนนพหลโยธิน ตก ๖๓๐๐๐

๒๓ กุมภาพันธ์ ๒๕๖๖

ส่วนอำนวยการ  
รับเลขที่ ๑๖๗  
วันที่ ๒๗ ก.พ. ๒๕๖๖

เรื่อง การรับสมัครฝึกอบรมหลักสูตรจิตอาสา ๙๐๔ “หลักสูตรพื้นฐาน” (ภาค ๓) รุ่นที่ ๓/๖๖  
เรียน หัวหน้าส่วนราชการทุกส่วนราชการ หัวหน้าส่วนหน่วยงานรัฐวิสาหกิจทุกแห่ง นายอำเภอทุกอำเภอ  
ผู้บริหารสถานศึกษา นายกองค้การบริหารส่วนจังหวัดตาก นายกเทศมนตรีเมืองตาก  
นายกเทศมนตรีนครแม่สอด

สิ่งที่ส่งมาด้วย สำเนากระดานเขียนข่าว ศอ.จอส.พระราชทาน ภาค ๓ ค่วนมาก ที่ จอส(๓)/๑๗  
ลงวันที่ ๖ กุมภาพันธ์ ๒๕๖๖ จำนวน ๑ ชุด

ด้วยศูนย์อำนวยการจิตอาสาพระราชทาน ภาค ๓ กำหนดการฝึกอบรมหลักสูตรจิตอาสา ๙๐๔ “หลักสูตรพื้นฐาน” (ภาค ๓) รุ่นที่ ๓/๖๖ ในห้วงวันที่ ๑๒ - ๒๘ มิถุนายน ๒๕๖๖ ณ ศูนย์ฝึกจิตอาสา ภาค ๓ กองบิน ๔๑ ตำบลสุเทพ อำเภอเมืองเชียงใหม่ จังหวัดเชียงใหม่ โดยเปิดรับสมัครผู้ที่มีความประสงค์ที่จะเข้ารับการฝึกอบรมหลักสูตรจิตอาสา ๙๐๔ “หลักสูตรพื้นฐาน” (ภาค ๓) รุ่นที่ ๓/๖๖ จำนวน ๔๐๐ คน ซึ่งรับสมัครตั้งแต่วันที่ ๑๓ กุมภาพันธ์ ๒๕๖๖ ถึงวันที่ ๓ มีนาคม ๒๕๖๖ และสอบสัมภาษณ์ผู้สมัครเข้ารับการฝึกอบรมฯ ในวันที่ ๒๙ - ๓๐ มีนาคม ๒๕๖๖ เวลา ๐๘.๐๐ - ๑๗.๐๐ น. ณ สโมสรบันเทิงทัพ ค่ายสมเด็จพระนเรศวรมหาราช อำเภอเมืองพิษณุโลก จังหวัดพิษณุโลก และประกาศผลรายชื่อผู้ที่ได้เข้ารับการฝึกอบรมฯ จำนวน ๒๐๐ คน ในวันที่ ๕ เมษายน ๒๕๖๖ รายละเอียดตามสิ่งที่ส่งมาด้วย

เพื่อให้การดำเนินการฝึกอบรมหลักสูตรจิตอาสา ๙๐๔ “หลักสูตรพื้นฐาน” (ภาค ๓) รุ่นที่ ๓/๖๖ เป็นไปด้วยความเรียบร้อย จึงขอให้ท่านประชาสัมพันธ์ให้ผู้ที่มีความประสงค์จะสมัครเข้ารับการฝึกอบรมหลักสูตรจิตอาสา ๙๐๔ ในสังกัดทราบ ทั้งนี้ ในส่วนของอำเภอขอให้แจ้งองค์กรปกครองส่วนท้องถิ่นในพื้นที่ทราบด้วย

จึงเรียนมาเพื่อดำเนินการ

- สง
- ส่วนอำนวยการ
  - ส่วนจัดการที่ดินป่าไม้
  - ส่วนจัดการป่าชุมชน
  - ส่วนป้องกันรักษาป่า
  - ส่วนส่งเสริมการปลูกป่า
  - ส่วนโครงการพระราชดำริฯ

- สง
- ฝ่ายบริหารทั่วไป
  - ฝ่ายการเงินและบัญชี
  - ฝ่ายพัสดุ
  - ฝ่ายแผนงานฯ

ขอแสดงความนับถือ

(นายสมชัย กิจเจริญรุ่งโรจน์)  
ผู้ว่าราชการจังหวัดตาก

ลงชื่อ

ลงชื่อ อานนท์

๒๗ ก.พ. ๒๕๖๖

ศอ.จอส.พระราชทาน จังหวัด  
ฝ่ายเลขานุการ  
โทร./โทรสาร. ๐ ๕๕๕๑ ๒๒๙๘

อานนท์  
- อ.เนติกร  
  
๒๗ ก.พ. ๒๕๖๖

เรื่อง พอ.สจป.ที่ ๕๔ตากฯ ผ่าน พอ.สจอนอำนาจการ

- เพื่อโปรดทราบ

- จังหวัดตาก มีหนังสือ ด่วนที่สุด ที่ ตก ๑๑๘.๑/๑๓๑๓

สว ๒๓ ก.พ. ๖๖ เรื่อง การรับสมัครฝึกอบรบพลวัชรวิฑูร  
จิตอาสา ๙๐๕ "ฉลักรังษิณฐาน" (ภาค ตา) วันที่ ๓/๖๖  
ในช่ววันที่ ๑๒-๒๘ มี.ย. ๖๖ ณ ศูนย์ฝึกจิตอาสา ภาค  
กองบิน ๕๑ ต. สุเทพ อ. เมืองเชียงใหม่ จ. เชียงใหม่ โดยเปิด  
รับสมัครตั้งแต่วันที่ ๑๓ ก.พ. ๖๖ - ๓ มี.ค. ๖๖ และสอบ  
สัมภาษณ์สมัครในวันที่ ๒๙-๓๐ มี.ค. ๖๖ และประกาศผล  
รายชื่อผู้ที่ได้ เข้ารับการฝึกอบรมฯ จำนวน ๒๐๐ คน  
ในวันที่ ๕ เม.ย. ๖๖

- เห็นควรแจ้งเวียนทุกส่วนและต้นขั้วไปมตทก เพื่อทราบ

หาฉบับชี้ชัดของ พอ.สจป.ที่ ๕๔ตากฯ

- โปรดพิจารณา

(นางสาวสมรัก เจนต์)

นักวิชาการป่าไม้ชำนาญการ ทำหน้าที่  
หัวหน้าฝ่ายบริหารทั่วไป

(นายเอกพร กันโต)

ผู้อำนวยการส่วนอำนวยการ

ดำเนินการตามคำสั่ง

(นายเอกพร กันโต)

นักวิชาการป่าไม้ชำนาญการ รักษาราชการแทน  
ผู้อำนวยการสำนักจัดการทรัพยากรป่าไม้ที่ ๔ (ตาก)

# กระดาษเขียนข่าว

กลุ่มงานปกครอง	ที่
เลขที่ 10	
วันที่ 20 ก.พ. 2568	
เวลา	น.

แบบ สส.๖

สำหรับเจ้าหน้าที่ศูนย์การสื่อสาร

ความเร่งด่วน-ผู้รับปฏิบัติ	ความเร่งด่วน-ผู้รับทราบ	หมู่ วัน-เวลา ๖ ก.พ. ๖๖	คำแนะนำ
<b>ด่วนมาก</b>			

จาก	ทภ.๓/ศอ.จอส.พระราชทาน ภาค ๓	หมู่/คำ
ถึง	ผู้รับปฏิบัติ ทน.๓, พล.ร.๔, พล.ร.๗, พล.ม.๑, พล.พัฒนา ๓, บชร.๓, มทบ.๓๑, มทบ.๓๒, มทบ.๓๓, มทบ.๓๔, มทบ.๓๕, มทบ.๓๖, มทบ.๓๗, มทบ.๓๘, มทบ.๓๙, มทบ.๓๑๐, ทอ.(กัร.ทอ.), ก.๕, ก.๖, ดชต.ภาค ๓, สนภ.๓ นทพ., กสช.๓ กส.ทบ. ศอ.จอส.พระราชทาน จังหวัด ก.พ., ศอ.จอส.พระราชทาน จังหวัด น.ว. ศอ.จอส.พระราชทาน จังหวัด พ.จ., ศอ.จอส.พระราชทาน จังหวัด พ.ช. ศอ.จอส.พระราชทาน จังหวัด ต.ก., ศอ.จอส.พระราชทาน จังหวัด ส.ท. ศอ.จอส.พระราชทาน จังหวัด พ.ล., ศอ.จอส.พระราชทาน จังหวัด อ.ด. ศอ.จอส.พระราชทาน จังหวัด พ.ร., ศอ.จอส.พระราชทาน จังหวัด น.น. ศอ.จอส.พระราชทาน จังหวัด พ.ย., ศอ.จอส.พระราชทาน จังหวัด ช.ร. ศอ.จอส.พระราชทาน จังหวัด ช.ม., ศอ.จอส.พระราชทาน จังหวัด ล.พ. ศอ.จอส.พระราชทาน จังหวัด ม.ส., ศอ.จอส.พระราชทาน จังหวัด ล.ป. ศอ.จอส.พระราชทาน จังหวัด อ.น.	ประเภทเอกสาร
ผู้รับทราบ		ชื่อของผู้ให้ข่าว จอส.(๓)/ ๑๗

๑. ตามที่ ศอ.จอส.พระราชทาน ภาค ๓ มีกำหนดการฝึกอบรมหลักสูตรจิตอาสา ๙๐๔ “หลักสูตรพื้นฐาน” (ภาค ๓) รุ่นที่ ๓/๖๖ ในห้วง ๑๒ - ๒๘ มิ.ย. ๖๖ ณ ศฝ.จอส.ภาค ๓ (บน.๔๑) ต.สุเทพ อ.เมือง จว.ช.ม. นั้น ทั้งนี้มีรายละเอียดการรับสมัครผู้เข้ารับการฝึกอบรมหลักสูตรจิตอาสา ๙๐๔ “หลักสูตรพื้นฐาน” (ภาค ๓) รุ่นที่ ๓/๖๖ ในพื้นที่ ๑๗ จังหวัดภาคเหนือ ดังนี้

๑.๑ การฝึกอบรมหลักสูตรจิตอาสา ๙๐๔ “หลักสูตรพื้นฐาน” (ภาค ๓) รุ่นที่ ๓/๖๖ กำหนดในห้วง ๑๒ - ๒๘ มิ.ย. ๖๖ ณ ศฝ.จอส.ภาค ๓ (บน.๔๑) ต.สุเทพ อ.เมือง จว.ช.ม.

หน้า ๑ ใน ๔ หน้า	อ้างอิงข่าว		ชื่อผู้เขียนข่าว				หน่วย		โทร.	
	จัดประเภทเอกสาร		ระบบ	ชื่อ	ส่ง	วันที่/เวลา	ระบบ	ชื่อ	ชื่อ	ชื่อ
วันที่	เวลา	เครื่อง								
สำหรับพนักงาน	รับเมื่อ	วันที่	เวลา	ระบบเครื่องสื่อสาร	ชื่อพนักงาน	ส่งเสร็จ	วันที่/เวลา	ระบบเครื่องสื่อสาร	ชื่อพนักงาน	ขอรับรองว่าเป็นข่าวราชการ

## กระดาษเขียนข่าว

แบบ สส.๖

สำหรับเจ้าหน้าที่ศูนย์การสื่อสาร

ความเร่งด่วน-ผู้รับปฏิบัติ	ความเร่งด่วน-ผู้รับทราบ	หมู่ วัน-เวลา	คำแนะนำ
			หมู่/คำ
			ประเภทเอกสาร
			ชื่อของผู้ให้ข่าว

๑.๒ การรับสมัครฝึกอบรมหลักสูตรจิตอาสา ๙๐๔ "หลักสูตรพื้นฐาน" (ภาค ๓) รุ่นที่ ๓/๒๖  
ในพื้นที่ ๑๗ จังหวัดภาคเหนือ

๑.๒.๑ รับสมัครผู้เข้ารับการฝึกอบรมมา จำนวน ๔๐๐ คน คัดเหลือ ๒๐๐ คน (แยกเป็นชาย ๑๐๐ คน  
และหญิง ๑๐๐ คน) และตัวอะไหล่ จำนวน ๑๐๐ คน (แยกเป็นชาย ๕๐ คน และหญิง ๕๐ คน)

๑.๒.๑.๑ หน่วยงานราชการ รับสมัคร จำนวน ๒๘๐ คน คัดเหลือ จำนวน ๑๔๐ คน

๑.๒.๑.๑.๑ คอ.จอส.พระราชทาน จังหวัดทั้ง ๑๗ จังหวัดภาคเหนือ

รับสมัคร จำนวน ๑๔๐ คน คัดเหลือ จำนวน ๗๐ คน (พิจารณาความเร่งด่วน ให้กับอำเภอที่ไม่มีจิตอาสา ๙๐๔ เป็นลำดับแรก)

๑.๒.๑.๑.๒ คอ.จอส.พระราชทาน ภาค ๓ (ทบ.๓ และนชต.บก.คอ.จอส.

พระราชทาน ภาค ๓) และคอ.จอส.พระราชทาน กองพล บชร. และมทบ. รับสมัคร จำนวน ๒๘ คน คัดเหลือ จำนวน ๑๔ คน

๑.๒.๑.๑.๓ สนภ.๓ นทพ. รับสมัคร จำนวน ๑๔ คน คัดเหลือ จำนวน ๗ คน

๑.๒.๑.๑.๔ ทอ.(กร.ทอ.) รับสมัคร จำนวน ๒๘ คน คัดเหลือ จำนวน ๑๔ คน

๑.๒.๑.๑.๕ ภ.๕ รับสมัคร จำนวน ๒๘ คน คัดเหลือ จำนวน ๑๔ คน

๑.๒.๑.๑.๖ ภ.๖ รับสมัคร จำนวน ๒๘ คน คัดเหลือ จำนวน ๑๔ คน

๑.๒.๑.๑.๗ ตชด.ภาค ๓ รับสมัคร จำนวน ๘ คน คัดเหลือ จำนวน ๔ คน

๑.๒.๑.๑.๘ กสข.๓ กส.ทบ. รับสมัคร จำนวน ๖ คน คัดเหลือ จำนวน ๓ คน

๑.๒.๑.๒ ภาคประชาชน รับสมัคร จำนวน ๑๒๐ คน คัดเหลือ จำนวน ๖๐ คน

๑.๒.๑.๒.๑ ผู้นำท้องที่ (กำนัน, ผู้ใหญ่บ้าน) รับสมัคร จำนวน ๓๖ คน

คัดเหลือ จำนวน ๑๘ คน

๑.๒.๑.๒.๒ ผู้นำท้องถิ่น และสมาชิกสภาท้องถิ่น (อบต., เทศบาล, อบจ.)

รับสมัคร จำนวน ๓๖ คน คัดเหลือ จำนวน ๑๘ คน

๑.๒.๑.๒.๓ ประชาชน และอส. รับสมัคร จำนวน ๓๐ คน คัดเหลือ จำนวน ๑๕ คน

๑.๒.๑.๒.๔ ผู้บริหาร, อาจารย์ และนักศึกษา รับสมัคร จำนวน ๑๘ คน

คัดเหลือ จำนวน ๙ คน

หน้า ๒ ใน ๕ หน้า		อ้างอิงข่าว		ชื่อผู้เขียนข่าว				หน่วย		โทร.
		จัดประเภทเอกสาร		ระบบ เครื่อง สื่อสาร	ชื่อ พนักงาน	ส่ง เสร็จ	วันที่/ เวลา	ระบบ เครื่อง สื่อสาร	ชื่อ พนักงาน	
สำหรับ พนักงาน	รับเมื่อ	วันที่	เวลา							<input type="checkbox"/> จัด <input type="checkbox"/> ไม่





## กระดาศเขียนข่าว

แบบ สส.๖

สำหรับเจ้าหน้าที่ศูนย์การสื่อสาร

ความเร่งด่วน-ผู้รับปฏิบัติ	ความเร่งด่วน-ผู้รับทราบ	หมู่ วัน-เวลา	คำแนะนำ
			หมู่/ค่า
			ประเภทเอกสาร
			ชื่อของผู้ให้ข่าว

๑.๕.๖ นชต.คอ.จอส.พระราชทาน ภาค ๓, ทอ.(กร.ทอ.), ภ.๕, ภ.๖, ตชด.ภาค ๓, สนภ.๓ นทพ. และกสช.๓ กส.ทบ. รับผิดชอบคัดกรองสุขภาพจิต และประวัติอาชญากรรมเบื้องต้น ของผู้สมัครเข้ารับการฝึกอบรมฯ ในสังกัด โดยให้ส่งรายชื่อ พร้อมเอกสารการรับสมัคร ให้ คอ.จอส.พระราชทาน ภาค ๓ ภายในวันที่ ๑๐ มี.ค. ๖๖

๒. ตามข้อ ๑ ให้หน่วยดำเนินการดังนี้

๒.๑ นชต.ทภ.๓ ประชาสัมพันธ์ และรับสมัครบุคลากรในสังกัด ตามรายละเอียดที่กำหนด และเอกสารแบบฟอร์มที่แนบ โดยส่งรายชื่อพร้อมเอกสารการสมัครให้ คอ.จอส.พระราชทาน ภาค ๓ ในวันที่ ๑๐ มี.ค. ๖๖

๒.๒ ประสาน ทอ. (กร.ทอ.), ภ.๕, ภ.๖, ตชด.ภาค ๓, สนภ.๓ นทพ. และกสช.๓ กส.ทบ. ประชาสัมพันธ์ และรับสมัครบุคลากรในสังกัด ตามรายละเอียดที่กำหนด และเอกสารแบบฟอร์มที่แนบ โดยส่งรายชื่อพร้อมเอกสารการสมัครให้ คอ.จอส.พระราชทาน ภาค ๓ ในวันที่ ๑๐ มี.ค. ๖๖

๒.๓ คอ.จอส.พระราชทาน จังหวัด ๑๗ จังหวัด ประชาสัมพันธ์ และรับสมัครบุคลากร ส่วนราชการพลเรือนในสังกัด ผู้นำท้องที่, ผู้นำท้องถิ่น, ประชาชน, อสม. และนักศึกษา ในพื้นที่จังหวัด ตามรายละเอียดที่กำหนด และเอกสารแบบฟอร์มที่แนบ โดยส่งรายชื่อพร้อมเอกสารการสมัครให้ คอ.จอส.พระราชทาน ภาค ๓ ในวันที่ ๑๐ มี.ค. ๖๖

๓. รายละเอียดเพิ่มเติมประสานได้ที่ พ.ท. ชัยสุ สุธาพจน์ ทน.ฝอ.ก.คอ.จอส.พระราชทาน ภาค ๓ โทร. ๐๘-๓๖๒๑-๔๕๕๘

อนุมัติ - ส่งข่าวได้

พล.ท.

(สุริยะ เอี่ยมสุโร)

มทภ.๓/ผอ.คอ.จอส.พระราชทาน ภาค ๓

หน้า ๕ ใน ๕ หน้า	อ้างอิงข่าว		ชื่อผู้เขียนข่าว				หน่วย			โทร.
	จัดประเภทเอกสาร		พ.ท. ชัยสุ สุธาพจน์				ฝอ.ก.คอ.จอส.พระราชทาน			๗๒๘๖๒
	<input type="checkbox"/> จัด <input type="checkbox"/> ไม่						ภาค ๓			
สำหรับพนักงาน	รับเมื่อ	วันที่	เวลา	ระบบเครื่องสื่อสาร	ชื่อพนักงาน	ส่งเสร็จ	วันที่/เวลา	ระบบเครื่องสื่อสาร	ชื่อพนักงาน	ขอรับรองว่าเป็นข่าวราชการ
										พ.ท.  (ชัยสุ สุธาพจน์) ทน.ฝอ.ก.คอ.จอส.พระราชทาน ภาค ๓

รายละเอียดจำนวนยอดการรับสมัคร

ผู้เข้ารับการฝึกอบรมหลักสูตรจิตอาสา ๙๐๔ "พื้นฐาน" (ภาค ๓) รุ่นที่ ๓/๖๖

ของ ทอ.(กร.ทอ.), สนภ.๓ นทพ., ภ.๕, ภ.๖, คชด.ภาค ๓ และกสช.๓

ลำดับ	หน่วย	จำนวนยอดรับสมัคร		รวม	หมายเหตุ
		ชาย	หญิง		
๑	ทอ.(กร.ทอ)	๑๔	๑๔	๒๘	
๓	สนภ.๓ นทพ	๗	๗	๑๔	
๔	ภ.๕	๑๔	๑๔	๒๘	
๕	ภ.๖	๑๔	๑๔	๒๘	
๖	คชด.ภาค ๓	๔	๔	๘	
๗	กสช.๓ กส.ทบ.	๓	๓	๖	
รวม		๕๖	๕๖	๑๑๒	

ตรวจถูกต้อง

พ.ท. 

(ชัยสุ สุราพจน์)

หน.ฝธก.ศอ.จอส.พระราชทาน ภาค ๓

๑ ก.พ. ๖๖



**รายละเอียดจำนวนยอดการรับสมัคร**  
**ผู้เข้ารับการฝึกอบรมหลักสูตรจิตอาสา ๙๐๔ "พื้นฐาน" (ภาค ๓) รุ่นที่ ๓/๖๖**  
**ของ นชต.ทภ.๓**

ลำดับ	หน่วย	จำนวนยอดรับสมัคร (นาย)	หมายเหตุ
๑	นชต.บภ.ทภ.๓ และทพ.๓	๓	(ช, ญ)
๒	พล.ร.๔	๓	(ช)
๓	พล.ร.๗	๒	(ช)
๔	พล.ม.๑	๓	(ช)
๕	พล.พัฒนา ๓	๒	(ช)
๖	บชว.๓	๓	(ช, ญ)
๗	มทบ.๓๑	๒	(ช, ญ)
๘	มทบ.๓๒	๒	(ช, ญ)
๙	มทบ.๓๓	๑	(ช, ญ)
๑๐	มทบ.๓๔	๑	(ช, ญ)
๑๑	มทบ.๓๕	๑	(ช, ญ)
๑๒	มทบ.๓๖	๑	(ช, ญ)
๑๓	มทบ.๓๗	๑	(ช, ญ)
๑๔	มทบ.๓๘	๑	(ช, ญ)
๑๕	มทบ.๓๙	๑	(ช, ญ)
๑๖	มทบ.๓๑๐	๑	(ช, ญ)
<b>รวม</b>		<b>๒๘</b>	

ตรวจถูกต้อง

พ.ท. 

( ชิตส์ สุธาพจน์ )

หน.ผ่รภ.ศอ.จอส.พระราชทาน ภาค ๓

๑ ก.พ. ๖๖

รายละเอียดจำนวนยอดการรับสมัคร  
 ผู้เข้ารับการฝึกอบรมหลักสูตรจิตอาสา ๙๐๔ "พื้นฐาน" (ภาค ๓) รุ่นที่ ๓/๖๖  
 ของ ศอ.จอส.พระราชทาน จังหวัด  
 (ส่วนราชการพลเรือน)

ลำดับ	หน่วย	รับสมัคร		รวม	หมายเหตุ
		ชาย	หญิง		
๑	จว.ภ.พ.	๔	๔	๘	
๒	จว.ช.ร.	๓	๓	๖	
๓	จว.ช.ม.	๓	๓	๖	
๔	จว.ต.ภ.	๔	๔	๘	
๕	จว.น.ว.	๓	๓	๖	
๖	จว.น.น.	๔	๔	๘	
๗	จว.พ.ย.	๕	๕	๑๐	
๘	จว.พ.จ.	๕	๕	๑๐	
๙	จว.พ.ล.	๓	๓	๖	
๑๐	จว.พ.ช.	๔	๔	๘	
๑๑	จว.พ.ร.	๕	๕	๑๐	
๑๒	จว.ม.ส.	๕	๕	๑๐	
๑๓	จว.ล.ป.	๓	๓	๖	
๑๔	จว.ล.พ.	๕	๕	๑๐	
๑๕	จว.ส.ท.	๕	๕	๑๐	
๑๖	จว.อ.ต.	๕	๕	๑๐	
๑๗	จว.อ.น.	๕	๕	๑๐	
รวม		๗๐	๗๐	๑๔๐	

ตรวจถูกต้อง

พ.ท.   
 ( ชัยสุ สุธาพจน์ )

หน.ฝธก.ศอ.จอส.พระราชทาน ภาค ๓

๑ ก.พ. ๖๖

รายละเอียดจำนวนยอดการรับสมัคร  
 ผู้เข้ารับการฝึกอบรมหลักสูตรจิตอาสา ๙๐๔ "พื้นฐาน" (ภาค ๓) รุ่นที่ ๓/๖๖  
 ของ ศอ.จอส.พระราชทาน จังหวัด  
 (ประชาชน, อสม.)

ลำดับ	หน่วย	รับสมัคร		รวม	หมายเหตุ	
		ชาย	หญิง			
๑	จว.ก.พ.	๑	๑	๒	(จังหวัด พ.ล. และจังหวัด ช.ม. ไม่ต้องดำเนินการรับสมัคร)	
๒	จว.ช.ร.	๑	๑	๒		
๓	จว.ช.ม.	-	-	๐		
๔	จว.ต.ภ.	๑	๑	๒		
๕	จว.น.ว.	๑	๑	๒		
๖	จว.น.น.	๑	๑	๒		
๗	จว.พ.ย.	๑	๑	๒		
๘	จว.พ.จ.	๑	๑	๒		
๙	จว.พ.ล.	-	-	๐		
๑๐	จว.พ.ช.	๑	๑	๒		
๑๑	จว.พ.ร.	๑	๑	๒		
๑๒	จว.ม.ส.	๑	๑	๒		
๑๓	จว.ล.ป.	๑	๑	๒		
๑๔	จว.ล.พ.	๑	๑	๒		
๑๕	จว.ส.ท.	๑	๑	๒		
๑๖	จว.อ.ต.	๑	๑	๒		
๑๗	จว.อ.น.	๑	๑	๒		
รวม		๑๕	๑๕	๓๐		

ตรวจถูกต้อง

พ.ท.   
 (ชัยสุ สุอาพจน์)

พ.น.ฝอ.ศอ.จอส.พระราชทาน ภาค ๓

๑ ก.พ. ๖๖

รายละเอียดจำนวนยอดการรับสมัคร  
 ผู้เข้ารับการฝึกอบรมหลักสูตรจิตอาสา ๙๐๔ "พื้นฐาน" (ภาค ๓) รุ่นที่ ๓/๖๖  
 ของ ศอ.จอส.พระราชทาน จังหวัด  
 (ผู้บริหาร, อาจารย์ และนักศึกษา (ปวส, ป.ตรี))

ลำดับ	หน่วย	รับสมัคร		รวม	หมายเหตุ
		ชาย	หญิง		
๑	จว.ถ.พ.	๓	๓	๖	
๒	จว.พ.ร.	๒	๒	๔	
๓	จว.พ.จ.	๒	๒	๔	
๔	จว.ม.ส.	๒	๒	๔	
รวม		๙	๙	๑๘	

ตรวจถูกต้อง

พ.ท. 

( ชัยสุ สุธาพจน์ )

หน.ฝรภ.ศอ.จอส.พระราชทาน ภาค ๓

→ ก.พ. ๖๖

### ความเป็นมาเพิ่มเติม

1. ในการฝึกอบรมได้จัดวิทยากรที่มีชื่อเสียงมาให้ความรู้ อาทิ เช่น น.ส.เน็ทตา สิกกุล / ดร.สุเมธ ชูชัยวานนท์ / นายกองโท ธราธนา ทงเตณี
2. ในระหว่างการฝึกอบรม จะจัดอาหารพระราชทาน และอาหารว่าง โดยผู้รับการฝึกอบรมสามารถแจ้งความจำนงความต้องการอาหารได้ เช่น
  - 2.1 ต้องการอาหารเจ
  - 2.2 ต้องการอาหารมังสวิรัต
  - 2.3 ต้องการอาหารอิสลาม
  - 2.4 ไม่ต้องการรับประทาน อาหารทะเล, เนื้อ, สัตว์ปีก ฯ
3. ในระหว่างการฝึกอบรมมีบริการซักผ้า ตัดผมฟรี
4. ในระหว่างการฝึกอบรมมีกิจกรรมเล่นกีฬา
5. มีบริการทางการแพทย์ตลอด 24 ชั่วโมง

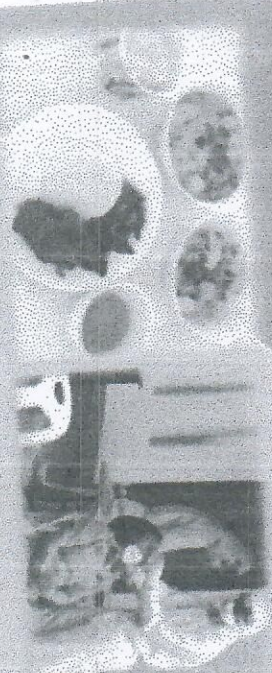

### การปฏิบัติในวันรับสมัคร

1. พื้นที่ภาคเหนือตอนล่าง สันกำแพง วันที่ 29 มิ.ย. 66 ณ สโมสรบันเทิง อ.เมือง จ.พ.ล.
2. พื้นที่ภาคเหนือตอนบน สันกำแพง วันที่ 30 มิ.ย. 66 ณ สโมสรบันเทิง อ.เมือง จ.พ.ล.
3. การแต่งกาย ชำรุด การปฏิบัติตามพระราชกฤษฎีกา ประชาชนทั่วไป ชุดสุภาพ

Link : [แผนที่](#)

สโมสรบันเทิงทัพ

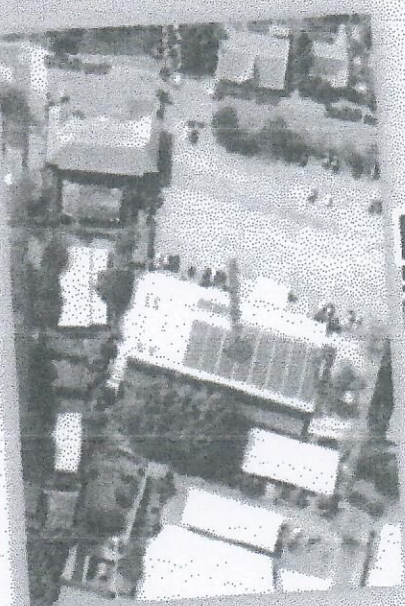

### ติดต่อสอบถาม

Line ID : 095-4179007

เบอร์โทรศัพท์ : 095-4179007, 72862

E-mail : [volunteer281264@gmail.com](mailto:volunteer281264@gmail.com)

(ในเวลาราชการเท่านั้น)

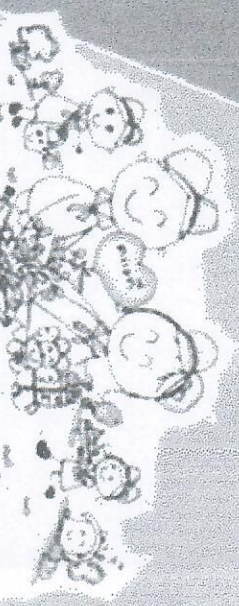

## การรับสมัครจิตอาสา 904

### “หลักสุตรพื้นฐาน”

### (ภาค 3) รุ่นที่ 3/66

### ณ ศูนย์ฝึกจิตอาสา ภาค 3

### กองบิน 41 กองทัพอากาศ

### จังหวัดเชียงใหม่

### (12 - 28 มิ.ย. 66)

รายละเอียดการรับสมัคร

ผู้เข้ารับการฝึกฯ ข้าราชการพลเรือน, ทหาร, ตำรวจ, วิศวกรสถานศึกษา, ผู้นำท้องถิ่น, ภาคประชาชน, ภาคเอกชน, นักศึกษา ในพื้นที่ 17 จังหวัดภาคเหนือ จำนวน 200 คน

ดำเนินการฝึกฯ ให้หลักสูตรการฝึกตามแนวทางการฝึกหลักสูตรวิชาสา 904 "หลักสูตรพื้นฐาน" ๐๐4 รร.๓๐๘.พระราชทาน

- 3. การปฏิบัติกำหนดช่วงเวลาการปฏิบัติ ดังนี้
  - 3.1 การดำเนินการรับสมัคร 13 ก.พ. - 3 มี.ค. 66
  - 3.2 การสัมภาษณ์ 29 มี.ค. และ 30 มี.ค. 66
  - 3.3 ประกาศผลการสัมภาษณ์ 5 เม.ย. 66
  - 3.4 การรายงานตัวผู้เข้ารับการฝึกฯ 12 มี.ย. 66

ขั้นตอนการรับสมัคร

1. ผู้สมัครดาวน์โหลดแบบฟอร์ม พิมพ์กรอกข้อมูล ความยาวถูกต้อง เช่น สังกัดพลึก สังกัดรอง และ ใ้หน่วยงานรวบรวมรายชื่อส่งมอบรับสมัครภายใน
2. ใบสมัครสำเร็จ ให้หน่วยงานรวบรวมมาส่งใบรับสมัคร
3. รับผิดชอบใบสมัคร/กรอกข้อมูล/บัตรประจำตัว
  - 3.1 ชำระค่าทหาร/ตำรวจ ทรงผมสั้นตามระเบียบ
  - 3.2 ชำระค่าการสำเนาชุดปกติขาว ประดับเครื่องหมาย ถูกต้องตามระเบียบ
  - 3.3 ฝึกศึกษา/ประชาชนจิตอาสาสามชัคสุทธาสากล

การดาวน์โหลดแบบฟอร์ม

แบบฟอร์มประวัติ ข้อมูลเยี่ยม



แบบฟอร์มประวัติ จิตอาสา 904



แบบฟอร์มข้อมูล

ประกอบกรสัมภาษณ์



การมอบหมาย/มอบหมาย

ข้าราชการ ทหาร / ตำรวจ



ข้าราชการ พลเรือน / พนักงานรัฐวิสาหกิจ



ประชาชนจิตอาสา / นักศึกษา



ศูนย์ฝึกจิตอาสา ภาค 3

ศูนย์ฯ ฝึกอบรมจิตอาสาฯ ศูนย์ฯ ฝึกอบรมจิตอาสาฯ ศูนย์ฯ ฝึกอบรมจิตอาสาฯ ศูนย์ฯ ฝึกอบรมจิตอาสาฯ