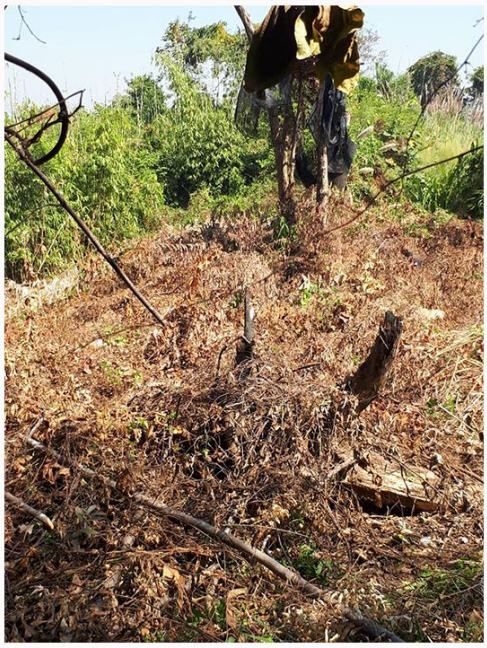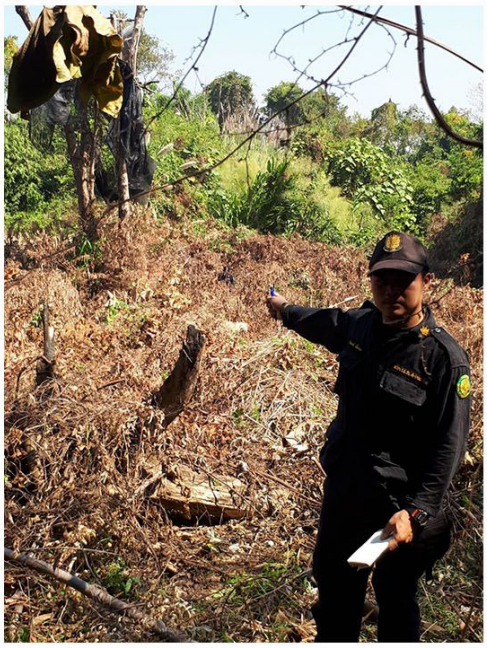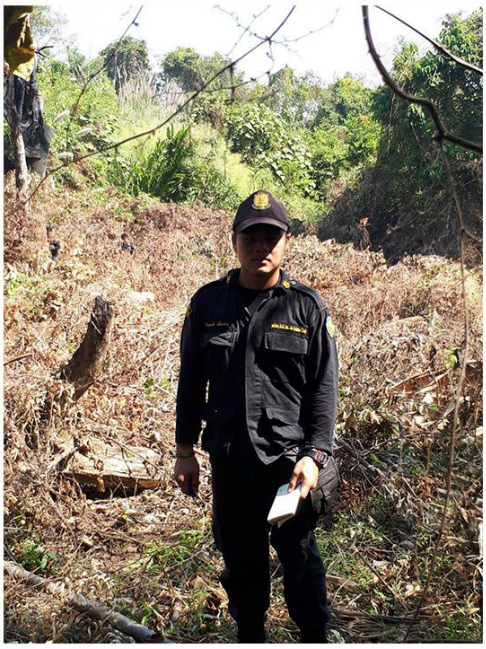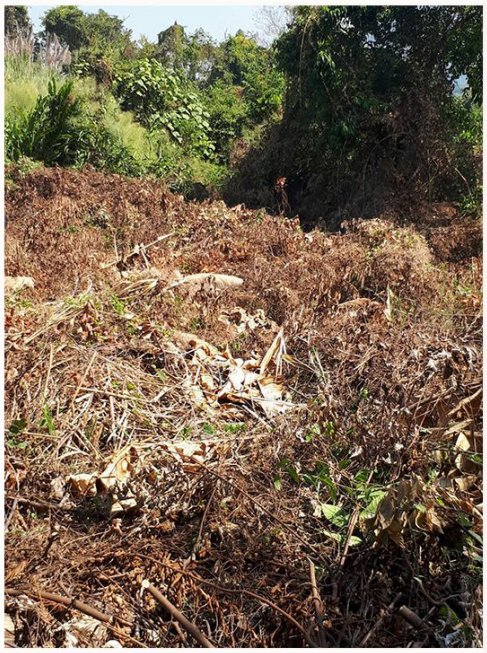วันจันทร์ที่ ๑๑ กุมภาพันธ์ 2562 เวลา 14.30 น. สำนักจัดการทรัพยากรป่าไม้ที่ 4 (ตาก) โดยหน่วยป้องกันรักษาป่าที สท 12 (ดอนระเบียง) ร่วมกันตรวจยึดพื้นที่ถูกบุกรุกจำนวน 1 แปลงเนื้อที่ 0-0-81 ไร่ ตามแผนบินตรวจสอบสภาพป่าประจำปี พ.ศ. 2562 ประจำเดือนมกราคม 62 โดยไม่พบตัวผู้กระทำผิด เหตุเกิดที่ป่าบ้านสุเม้น ป่าห้วยหอย หมู่ที่ 21 ตำบลแม่สิน อำเภอศรีสัชนาลัย จังหวัดสุโขทัย ในเขตป่าสงวนแห่งชาติป่าแม่สิน-แม่สานและแม่สูงฝั่งซ้าย ที่พิกัด 47 Q 0564181 UTM 1968590 ตาม ปจว.ข้อ 12 เวลา 16.20 น. คดีอาญาที่ 45/2562 ลงวันที่ 11 กุมภาพันธ์ 2562 สภ.ศรีสัชนาลัย จึงเรียนมาเพื่อโปรดทราบ