ก่อนดำเนินการ

ก่อนดำเนินการ

ก่อนดำเนินการ

กำลังดำเนินการ

กำลังดำเนินการ

กำลังดำเนินการ

กำลังดำเนินการ

ดำเนินการเรียบร้อยแล้ว

ดำเนินการเรียบร้อยแล้ว

ดำเนินการเรียบร้อยแล้ว

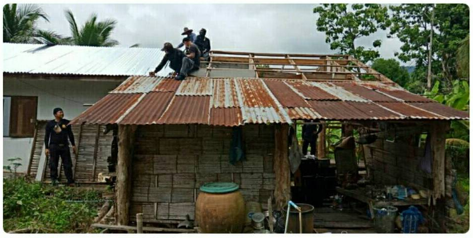

กำลังดำเนินการ

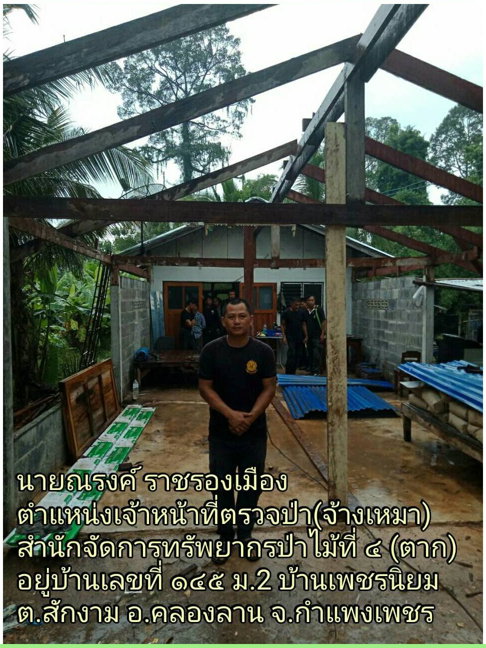

นายณรงค์ ราชรองเมือง
ตำแหน่งเจ้าหน้าที่ตรวจป่า(จ้างเหมา)
สำนักจัดการทรัพยากรป่าไม้ที่ ๔ (ตาก)
อยู่บ้านเลขที่ ๑๔๕ ม.2 บ้านเพชรนิยม
ต.สักงาม อ.คลองลาน จ.กำแพงเพชร

ข่าวสารกรมป่าไม้
กระทรวงทรัพยากรธรรมชาติและสิ่งแวดล้อม
กรมป่าไม้

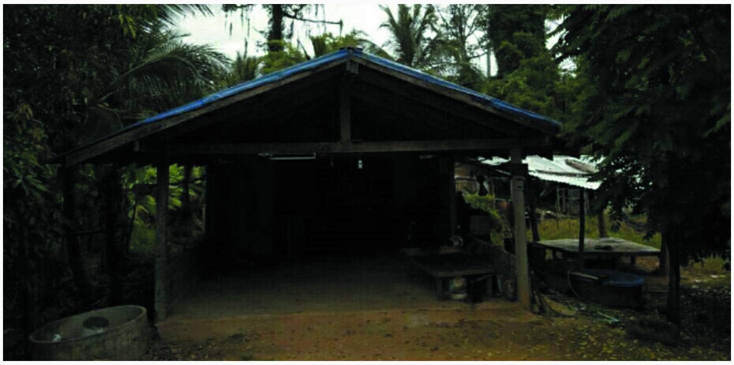

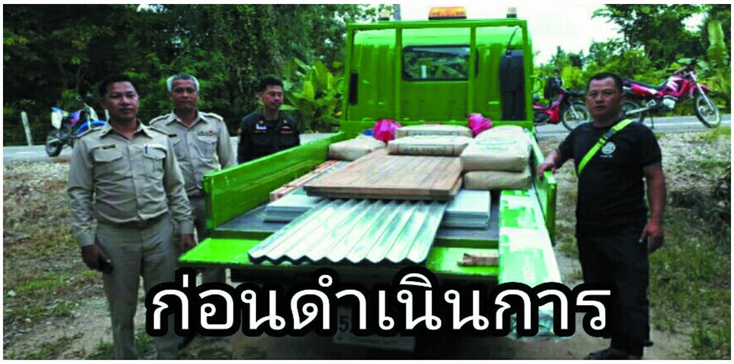
ก่อนดำเนินการ

เมื่อวันที่ 25.-26 มิถุนายน 2561 นายชิษณุ วงศ์นนทิ ผู้อำนวยการสำนักจัดการทรัพยากรป่าไม้ที่ 4 (ตาก) นายนฤพนธ์ ทิพย์มณฑา ผู้อำนวยการส่วนป้องกันรักษาป่าและควบคุมไฟป่า ได้นำเจ้าหน้าที่ หน่วยป้องกันรักษาป่า ที่ กพ.7 (เขาวังเยี่ยม) และหน่วยป้องกันรักษาป่า ที่ กพ.2 (โกสัมพี) ดำเนินการซ่อมแซมบ้านพักอาศัย ของนายณรงค์ ราชรองเมือง พนักงานจ้างเหมา (เจ้าหน้าที่ตรวจป่า) ประจำหน่วยป้องกันรักษาป่า ที่ กพ.7 (เขาวังเยี่ยม) (ฐานปฏิบัติการเพชรนิยม) จังหวัดกำแพงเพชร และได้มอบสิ่งของบำรุงร่างกายให้แก่นายอำนวย ราชรองเมือง (บิดานายณรงค์) ซึ่งนายอำนวยฯ ได้ป่วยเป็นโรคอัมพาต โดยได้ซ่อมแซมบ้านพักอาศัยดังนี้

1. ซ่อมแซมหลังคาบ้าน (เปลี่ยนหลังคา ด้วยสังกะสี จำนวน 50 แผ่น)

2.ซ่อมแซมผนังบ้าน (เปลี่ยนเป็นแผ่นยิบซั่ม จำนวน 15 แผ่น)

3. ซ่อมแซมห้องน้ำ(เปลี่ยนโถส้วม จำนวน 1 โถ)

4. ซ่อมแซมโครงหลังคา (เปลี่ยนเป็นไม้เนื้อแข็ง จำนวน 38 แผ่น)

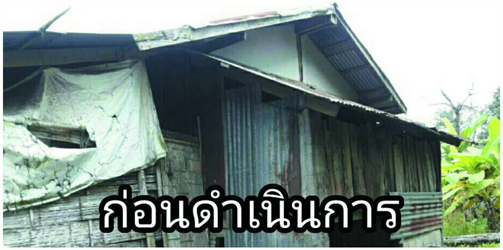
ก่อนดำเนินการ

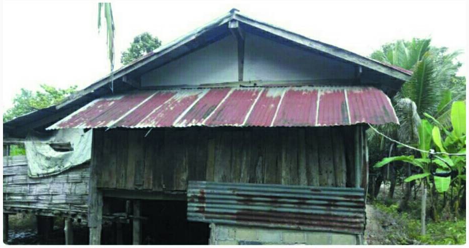

กำลังดำเนินการ

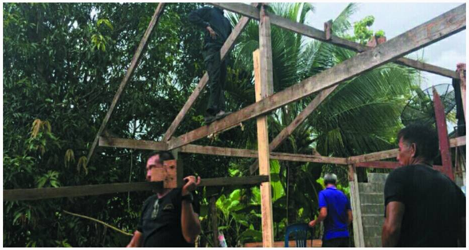

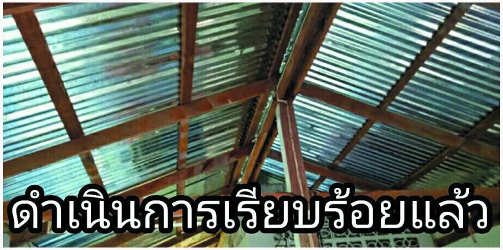
ดำเนินการเรียบร้อยแล้ว

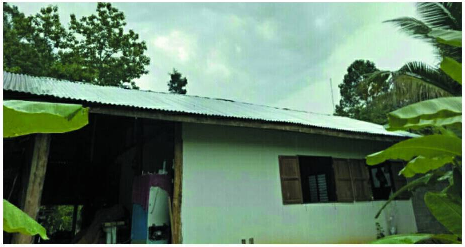

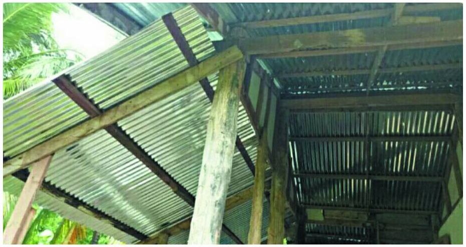

สำนักจัดการทรัพยากรป่าไม้ที่ 4 (ตาก)