



บันทึกข้อความ

ส่วนราชการ สำนักจัดการทรัพยากรป่าไม้ที่ ๑๑ สุราษฎร์ธานี ส่วนอำนวยการ โทร. ๐ ๗๗๒๗ ๕๘๑๖
ที่ ทส๑๖๒๔.๑/๑๑๖๕ วันที่ ๒๗ กุมภาพันธ์ ๒๕๖๓

เรื่อง รายงานการประชุมเพื่อพิจารณาประโยชน์ใช้สอยของพื้นที่ฯ โครงการก่อสร้างอาคารสำนักงาน
สำนักจัดการทรัพยากรป่าไม้ที่ ๑๑ (สุราษฎร์ธานี) พร้อมครุภัณฑ์ประกอบ จังหวัดสุราษฎร์ธานี
ครั้งที่ ๒/๒๕๖๓

เรียน นายจรงค์ ทรงรัตนพันธุ์	ประธานที่ประชุม
นายวรวิทย์ หยุดำ	ประธานกรรมการตรวจรับพัสดุ
นายประพล ช่วยนุกูล	กรรมการตรวจรับพัสดุ
นายวาที มงคล	กรรมการและเลขานุการตรวจรับพัสดุ
นายยุทธชัย สุทธิช่วย	หัวหน้าผู้ควบคุมงาน
นายสุรพันธ์ ศรีรัตนพรพันธุ์	ผู้ควบคุมงาน
นายประภาส ถนอมแก้ว	ผู้ควบคุมงาน
นางสาวปานทิพย์ ปลอดภัย	หัวหน้าเจ้าหน้าที่
นายธีระ ชุมสวัสดิ์	เจ้าหน้าที่
นางสาวนันทิดา เจริญขำ	กรรมการผู้จัดการ บริษัท สุราษฎร์ เอ็ม.ที จำกัด
นายสุกิจ เลิศมนรัตน์	ผู้จัดการ บริษัท สุราษฎร์ เอ็ม.ที จำกัด
นายเอกภพ สมศักดิ์	ช่าง บริษัท สุราษฎร์ เอ็ม.ที จำกัด

สำนักจัดการทรัพยากรป่าไม้ที่ ๑๑ (สุราษฎร์ธานี) ขอส่งรายงานการประชุมเพื่อพิจารณาประโยชน์ใช้สอยของพื้นที่ภายในอาคารชั้นล่าง ชั้นที่สอง และชั้นที่สาม โครงการก่อสร้างอาคารสำนักงานสำนักจัดการทรัพยากรป่าไม้ที่ ๑๑ (สุราษฎร์ธานี) พร้อมครุภัณฑ์ประกอบ จังหวัดสุราษฎร์ธานี ครั้งที่ ๒/๒๕๖๓ เมื่อวันที่ ๒๖ กุมภาพันธ์ ๒๕๖๓ เวลา ๑๕.๓๐ น. มาเพื่อโปรดทราบและพิจารณา ทั้งนี้ หากมีข้อแก้ไขประการใดขอได้โปรดแจ้งให้สำนักฯ ทราบ ภายในวันพุธ ที่ ๒๗ กุมภาพันธ์ ๒๕๖๓ หากพ้นกำหนดดังกล่าว ถือว่ารับรองรายงานการประชุม

จึงเรียนมาเพื่อโปรดทราบและพิจารณา

(นายจรงค์ ทรงรัตนพันธุ์)

ผู้อำนวยการสำนักจัดการทรัพยากรป่าไม้ที่ ๑๑ (สุราษฎร์ธานี)

OK

รายงานการประชุมเพื่อพิจารณาประโยชน์ใช้สอยของพื้นที่ภายในอาคารชั้นล่าง ชั้นที่สอง และชั้นที่สาม
ตามสัญญาจ้างก่อสร้างเลขที่ ๐๑๒/๒๕๖๒ ลงวันที่ ๘ มีนาคม ๒๕๖๒
โครงการก่อสร้างอาคารสำนักงานสำนักจัดการทรัพยากรป่าไม้ที่ ๑๑ (สุราษฎร์ธานี) พร้อมครุภัณฑ์ประกอบ
จังหวัดสุราษฎร์ธานี
ครั้งที่ ๒/๒๕๖๓

เมื่อวันพุธที่ ๒๖ กุมภาพันธ์ ๒๕๖๓ เวลา ๑๕.๓๐ น.
ณ ห้องประชุมส่วนส่งเสริมการป่าไม้ สำนักจัดการทรัพยากรป่าไม้ที่ ๑๑ (สุราษฎร์ธานี)

ผู้มาประชุม

๑. นายจรงค์ ทรรตพันธ์ ผู้อำนวยการสำนักจัดการทรัพยากรป่าไม้ที่ ๑๑ (สุราษฎร์ธานี) ประธานที่ประชุม
๒. นายวรวิทย์ หยุตต์ นักวิชาการป่าไม้ชำนาญการ ประธานกรรมการตรวจรับพัสดุ
๓. นายประพล ชวนนุกูล นายช่างสำรวจชำนาญงาน กรรมการตรวจรับพัสดุ
๔. นายวาทิ มงคล นายช่างสำรวจปฏิบัติงาน กรรมการและเลขานุการตรวจรับพัสดุ
๕. นายยุทธชัย สุทธิช่วย ช่างสำรวจ หัวหน้าผู้ควบคุมงาน
๖. นายสุรพันธ์ ศรีรัตนพรพันธุ์ ช่างสำรวจ ผู้ควบคุมงาน
๗. นายประภาส ถนอมแก้ว พนักงานสถานที่ บ.๒ ผู้ควบคุมงาน
๘. นางสาวปานทิพย์ ปลอดภัย นักจัดการงานทั่วไปปฏิบัติการ หัวหน้าเจ้าหน้าที่
๙. นายธีระ ชุมสวัสดิ์ เจ้าพนักงานพัสดุ เจ้าหน้าที่
๑๐. นางสาวนันทิดา เจริญอุษา กรรมการผู้จัดการ บริษัท สุราษฎร์ เอ็ม.ที จำกัด
๑๑. นายสุกิจ เลิศมนรัตน์ ผู้จัดการบริษัท สุราษฎร์ เอ็ม.ที จำกัด
๑๒. นายเอกภพ สมศักดิ์ ช่าง บริษัท สุราษฎร์ เอ็ม.ที จำกัด

เริ่มประชุมเวลา ๑๕.๓๐ น.

ประธาน : กล่าวเปิดการประชุม

ระเบียบวาระที่ ๑ : เรื่องที่ประธานแจ้งให้ที่ประชุมทราบ

นายจรงค์ ทรรตพันธ์ ผู้อำนวยการสำนักจัดการทรัพยากรป่าไม้ที่ ๑๑ (สุราษฎร์ธานี) ประธานที่ประชุมแจ้งให้ทราบว่า บริษัท สุราษฎร์ เอ็ม.ที.จำกัด เลขที่ ๗๕/๙ หมู่ที่ ๓ ถนนเลี้ยวเมือง ต.มะขามเตี้ย อ.เมือง จ.สุราษฎร์ธานี โดยนางสาวนันทิดา เจริญอุษา กรรมการผู้จัดการ ซึ่งเป็นผู้รับจ้างก่อสร้างอาคารสำนักงานสำนักจัดการทรัพยากรป่าไม้ที่ ๑๑ (สุราษฎร์ธานี) พร้อมครุภัณฑ์ประกอบ จังหวัดสุราษฎร์ธานี วงเงินตามสัญญาจ้าง ๘,๔๔๕,๕๑๐.๐๐ บาท (แปดล้านสี่แสนสี่หมื่นห้าพันห้าร้อยสิบบาทถ้วน)

ที่ประชุม : รับทราบ

ระเบียบวาระที่ ๒ : เรื่องเพื่อพิจารณา

ประธาน : ๑. ประโยชน์ใช้สอยของพื้นที่ภายในอาคาร

สำนักจัดการทรัพยากรป่าไม้ที่ ๑๑ (สุราษฎร์ธานี) มีหนังสือ ที่ ทส๑๖๒๔.๑/๑๑๓๕ ลงวันที่ ๒๕ กุมภาพันธ์ ๒๕๖๓ ขอเชิญคณะกรรมการฯ ทุกท่านร่วมประชุมปรึกษาหารือประโยชน์ใช้สอยของพื้นที่ภายในอาคารชั้นที่สอง อาคารชั้นสามให้เหมาะสมกับประโยชน์ใช้สอยซึ่งได้มอบหมายให้ นายวาทิ มงคล นายสำรวจปฏิบัติงาน เป็นผู้แก้ไขปรับปรุงแบบรูปรายการ ซึ่งแบบรูปรายการดังกล่าวแล้วเสร็จเรียบร้อยแล้ว จึงให้คณะกรรมการตรวจรับพัสดุ และผู้ควบคุมงานก่อสร้าง พิจารณาให้ความเห็นชอบใช้แบบรูปรายการในการก่อสร้าง ต่อไป ทั้งนี้ สำนักฯ ได้มีหนังสือ ที่ ทส๑๖๒๔.๑/๕๔๘ ลงวันที่ ๓๐ มกราคม ๒๕๖๓ แจ้งให้ บริษัท สุราษฎร์ เอ็ม.ที.จำกัด หยุดการก่อสร้างไว้ก่อนแล้ว

๒. พิจารณาการขยายระยะเวลาตามสัญญาจ้างก่อสร้าง เลขที่ ๐๑๒/๒๕๖๒ ลงวันที่ ๘ มีนาคม ๒๕๖๒ หากที่ประชุมมีมติอนุมัติให้แก้ไขและใช้แบบแปลน ตามข้อพิจารณา ๑

๓. พิจารณาส่วนต่างที่เกิดขึ้น หากที่ประชุมมีมติอนุมัติให้แก้ไขและใช้แบบแปลน ตามข้อพิจารณา ๑

รายละเอียดการพิจารณา

๑. แบบแปลน โครงการก่อสร้างอาคารสำนักจัดการทรัพยากรป่าไม้ที่ ๑๑ (สุราษฎร์ธานี) พร้อมครุภัณฑ์ประกอบ แปลนพื้นที่ชั้นล่าง แปลนพื้นที่ชั้นสอง (แก้ไข) และแปลนพื้นที่ชั้นสาม (แก้ไข)

๒. แปลนขยายห้องน้ำ (ปรับแก้ไข)

๓. แปลนขยายเวที (เพิ่มเติม)

๔. รูปตัดขยายเวที (เพิ่มเติม) STA

๕. รูปตัดขยายเวที (เพิ่มเติม) STB

๖. รายการเปรียบเทียบวัสดุก่อสร้าง

ประธาน : ขอให้ที่ประชุมร่วมกันพิจารณา แปลนพื้นที่ชั้นล่าง แปลนพื้นที่ชั้นสอง (แก้ไข) และแปลนพื้นที่ชั้นสาม (แก้ไข) และส่วนต่างที่เกิดขึ้นในการเปลี่ยนแปลงแบบแปลน รายการที่ ๑ - ๖ ตามเอกสาร จำนวน ๗ แผ่น ขอให้คณะกรรมการตรวจรับพัสดุ และช่างผู้ควบคุมงานก่อสร้างพิจารณาแล้ว รายงานให้สำนักจัดการทรัพยากรป่าไม้ที่ ๑๑ (สุราษฎร์ธานี) ทราบ เพื่อดำเนินการตามระเบียบที่เกี่ยวข้อง ต่อไป

มติที่ประชุม : ๑. อนุมัติใช้แปลนพื้นที่ชั้นล่าง แปลนพื้นที่ชั้นสอง (แก้ไข) และแปลนพื้นที่ชั้นสาม (แก้ไข) และให้บริษัท สุราษฎร์ เอ็ม.ที. จำกัด ดำเนินการก่อสร้างต่อไป

๒. อนุมัติให้ขยายระยะเวลาก่อสร้าง จำนวน ๔๐ วัน โดยมีรายละเอียดพิจารณาดังนี้

๒.๑ นับจากวันที่สำนักฯ มีหนังสือแจ้งให้บริษัทฯ หยุดการก่อสร้าง ตามหนังสือที่ ทส ๑๖๒๔.๑/๕๙๘ ลงวันที่ ๓๐ มกราคม ๒๕๖๓ ถึงวันที่ ๒๗ กุมภาพันธ์ ๒๕๖๓ เป็นเวลา ๒๙ วัน

๒.๒ พิจารณาจากแบบรูปรายการที่แก้ไขเปลี่ยนแปลง เพิ่มเติม ซึ่งต้องใช้ระยะเวลาในการก่อสร้าง เป็นเวลา ๑๑ วัน

๓. ส่วนต่างที่เกิดขึ้น บริษัท สุราษฎร์ เอ็ม.ที. จำกัด ยินดีเป็นผู้รับผิดชอบ ตามรายการที่ ๑ - ๖ เป็นจำนวนเงิน ๔๑,๘๔๓.๙๒ บาท (สี่หมื่นหนึ่งพันแปดร้อยสี่สิบสามบาทเก้าสิบสองสตางค์)

ระเบียบวาระที่ ๓ : เรื่องอื่น ๆ

- ไม่มี

ปิดประชุมเวลา ๑๗.๓๐ น.

(ลงชื่อ)..... ผู้บันทึกรายงานการประชุม

(นายธีระ ชุมสวัสดิ์)

เจ้าพนักงานพัสดุ

เจ้าหน้าที่

(ลงชื่อ)..... ผู้ตรวจรายงานการประชุม

(นางสาวปานทิพย์ ปลอดแก้ว)

นักจัดการงานทั่วไปปฏิบัติการ

หัวหน้าเจ้าหน้าที่

รายการเปรียบเทียบวัสดุก่อสร้าง โครงการก่อสร้างอาคารสำนักงาน

สำนักจัดการทรัพยากรป่าไม้ที่ 11 (สุราษฎร์ธานี) พร้อมครุภัณฑ์ประกอบ

รายการเปรียบเทียบวัสดุก่อสร้าง รายการเดิม

ลำดับ	รายการ	จำนวน	หน่วย	ค่าวัสดุ (บาท)		ค่าแรง (บาท)		รวมค่าวัสดุและค่าแรง (บาท)
				หน่วยละ	รวม	หน่วยละ	รวม	
1	งานฝ้าเพดาน <u>หมวดงานสถาปัตยกรรม</u>							
	งานฝ้าเพดาน							
	ผืนใยเบรต์ฉาบเรียบ	36.52	ตร.ม.	491.00	17,931.32	88.00	3,213.76	21,145.08
2	งานพ่นและตกแต่งผิวพ่น							
	ผิวปูนกระเบื้องเคลือบ ขนาด 12"x12"	12.40	ตร.ม.	280.00	3,472.00	100.00	1,240.00	4,712.00
3	งานประตู่ - หน้าต่าง							
	ประตู่ D3	1	ชุด	8,260.00	8,260.00	850.00	850.00	9,110.00
	หน้าต่าง W2	2	ชุด	5,300.00	10,600.00	870.00	1,740.00	12,340.00
4	งานสุขภัณฑ์และอุปกรณ์ประกอบห้องน้ำ							
	ผนังกั้นห้องน้ำสำเร็จรูป พร้อมประตู่	1	ชุด	15,000.00	15,000.00	-	-	15,000.00
	รวม							62,307.08

รายการเปรียบเทียบวัสดุก่อสร้าง โครงการก่อสร้างอาคารสำนักงาน

สำนักจัดการทรัพยากรป่าไม้ที่ 11 (สุราษฎร์ธานี) พร้อมครุภัณฑ์ประกอบ

รายการเปรียบเทียบวัสดุก่อสร้าง รายการใหม่

ลำดับ	รายการ	จำนวน	หน่วย	ค่าวัสดุ (บาท)		ค่าแรง (บาท)		รวมค่าวัสดุและค่าแรง (บาท)
				หน่วยละ	รวม	หน่วยละ	รวม	
1	งานฝ้าเพดาน หมวดงานสถาปัตยกรรม							
	งานฝ้าเพดาน	55.80	ตร.ม.	491.00	27,397.80	88.00	4,910.40	32,308.20
2	งานผนังและตกแต่งผิวผนัง							
	ก่ออิฐบล็อกจากหน้าครึ่งแผ่น	9.30	ตร.ม.	122.00	1,134.60	80.00	744.00	1,878.60
3	งานพื้และตกแต่งผิวพื้							
	พื้ปูกระเบื้องเคลือบ ขนาด 8"x10"	12.00	ตร.ม.	334.00	4,008.00	100.00	1,200.00	5,208.00
	ผิวปูกระเบื้องเคลือบ ขนาด 12"x12"	65.44	ตร.ม.	280.00	18,323.20	100.00	6,544.00	24,867.20
4	งานประตู - หน้าต่าง							
	ประตู D4	1	ชุด	3,200.00	3,200.00	119.00	119.00	3,319.00
	รวม							67,581.00

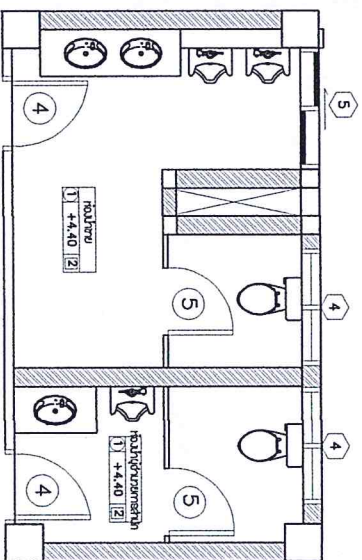

แปลนระบายห้องน้ำ (ปรับแก้)

มาตราส่วน 1:50

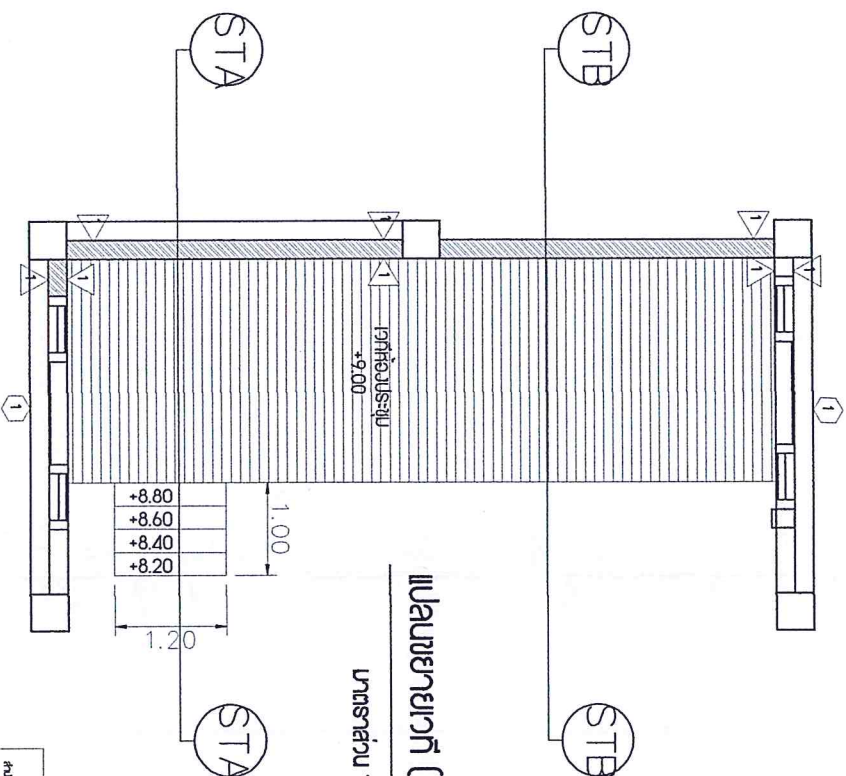
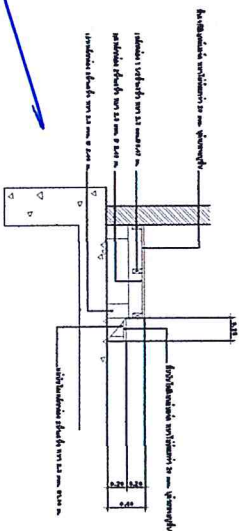

แปลนระบาย (เพิ่มเติม)

มาตราส่วน 1:50

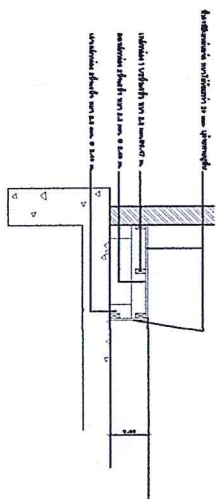

แปลนระบาย (เพิ่มเติม) STB

มาตราส่วน 1:50

Handwritten signatures and initials in blue ink.

สรุปตัดขยายวงก (เพิ่มเติม) STA

มาตราส่วน 1:50

ชื่อโครงการ	โครงการ	เลขที่
ชื่อผู้จัดทำ	ผู้จัดทำ	ผู้ตรวจ
ชื่อผู้ควบคุม	ผู้ควบคุม	ผู้ตรวจ
ชื่อผู้ดำเนินงาน	ผู้ดำเนินงาน	ผู้ตรวจ
ชื่อผู้เขียน	ผู้เขียน	ผู้ตรวจ
ชื่อผู้พิมพ์	ผู้พิมพ์	ผู้ตรวจ
ชื่อผู้จัดพิมพ์	ผู้จัดพิมพ์	ผู้ตรวจ
ชื่อผู้จำหน่าย	ผู้จำหน่าย	ผู้ตรวจ
ชื่อผู้รับพิมพ์	ผู้รับพิมพ์	ผู้ตรวจ
ชื่อผู้รับจำหน่าย	ผู้รับจำหน่าย	ผู้ตรวจ

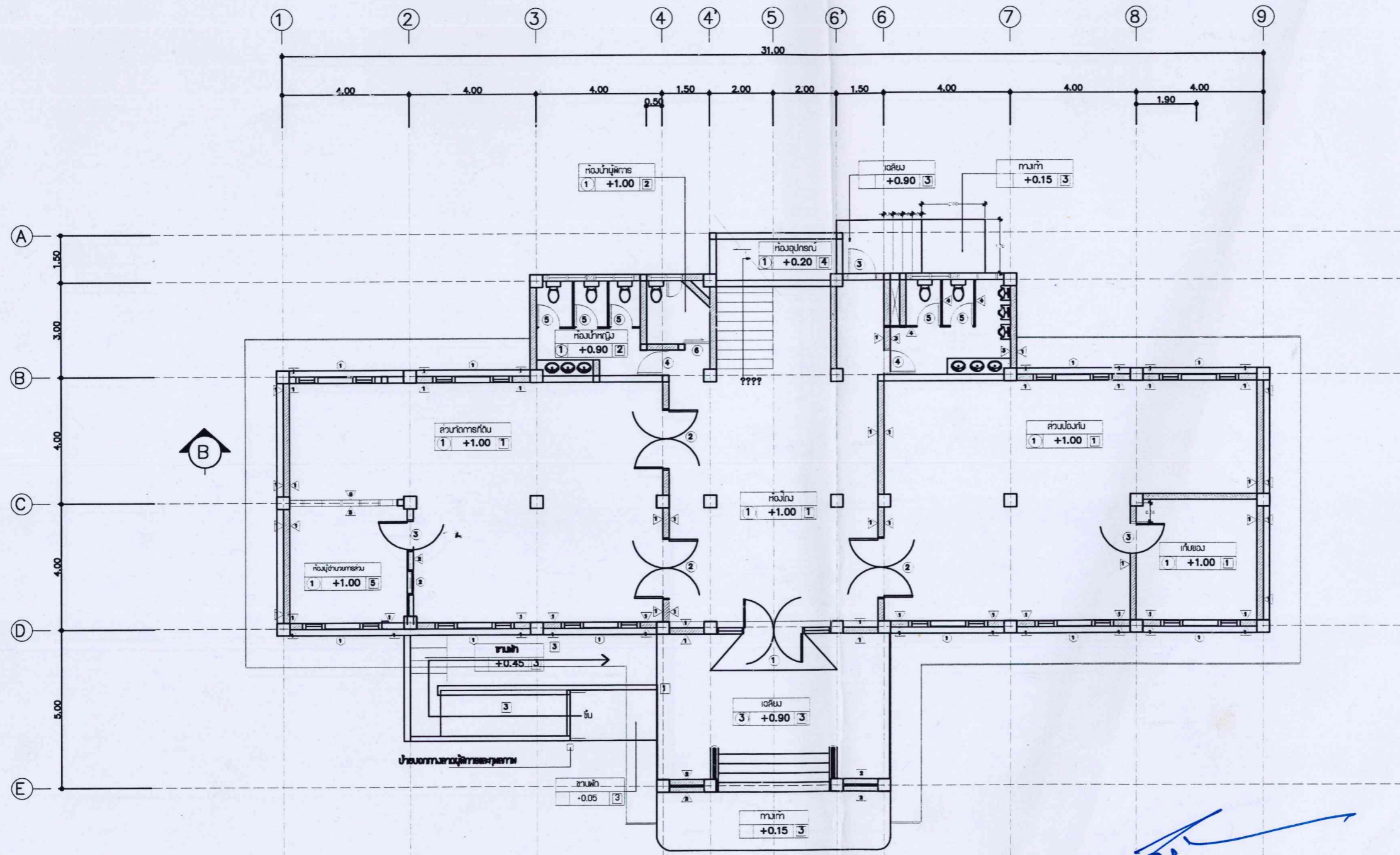

แปลนพื้นที่ชั้นล่าง
มาตราส่วน 1:100

Handwritten signatures and initials in blue ink.

สำนักวิศวกรรมพยากรณ์ไม้ที่ 11 (สุราษฎร์ธานี)		
โครงการ ก่อสร้างสำนักวิศวกรรมพยากรณ์ไม้ที่ 11 (สุราษฎร์ธานี)		
กำหนดงาน สำนักวิศวกรรมพยากรณ์ไม้ที่ 11 (สุราษฎร์ธานี)		
สำหรับ		
ติดต่อแบบ		
จดแบบ		สถาปนิก
วงดแบบ		วิศวกร
ตรา		พนักงาน
เก็บแบบ		
แบบแปลน		
มาตราส่วน		
วันที่ เดือน ปี	แบบเลขที่	แผ่นที่
		A-03

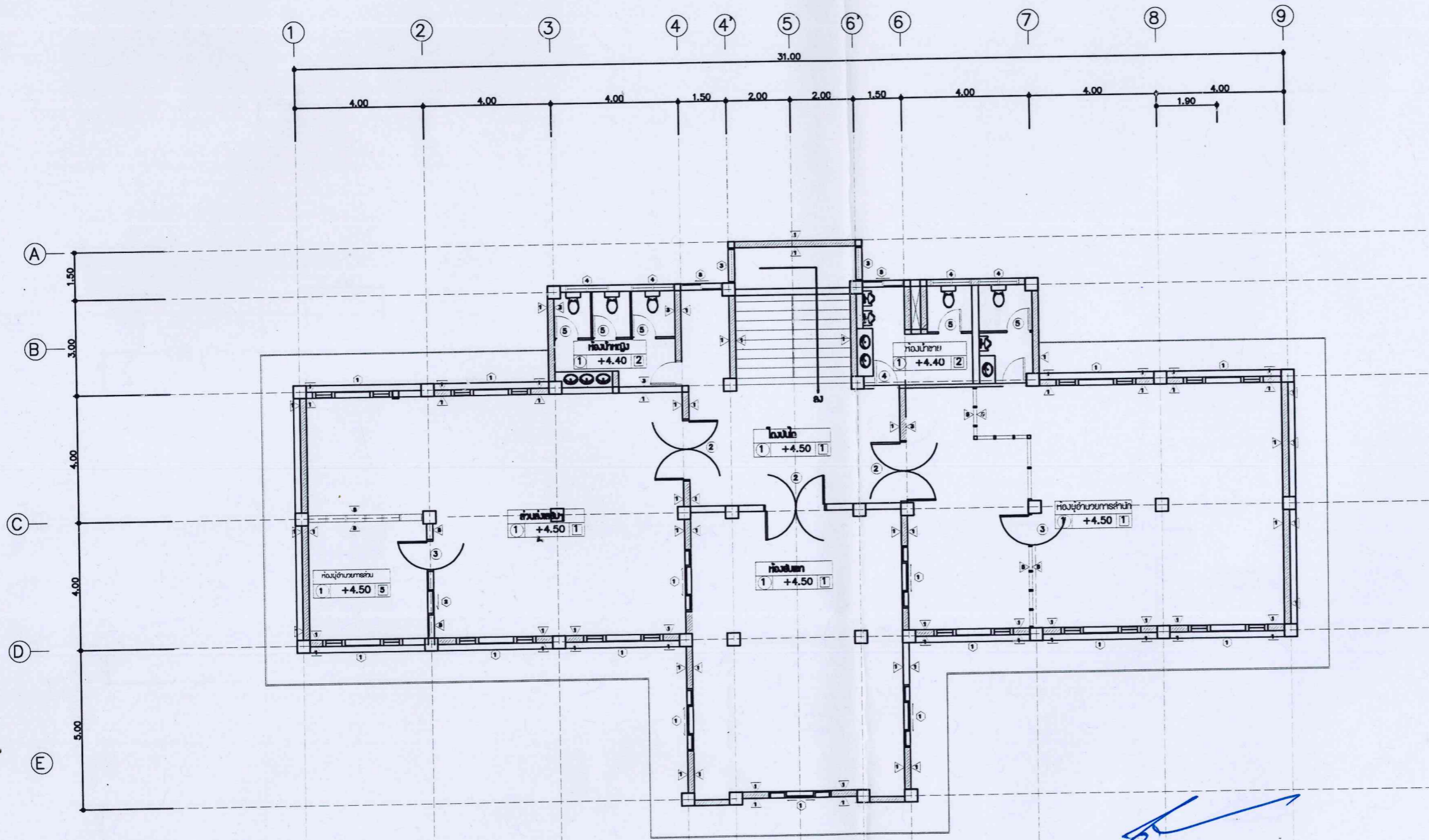

Handwritten signatures and initials in blue ink.



แปลนพื้นที่สอง (แก้ไข)
 มาตรฐาน 1:100

สำนักวิศวกรรมพานิชย์ 11 (สุราษฎร์ธานี)		
โครงการ ก่อสร้างสำนักวิศวกรรมพานิชย์ 11 (สุราษฎร์ธานี)		
กำหนดงาน สำนักวิศวกรรมพานิชย์ 11 (สุราษฎร์ธานี)		
ผู้ตรวจ		
ผู้ควบคุม		
ออกแบบ		สถาปนิก
ออกแบบ		วิศวกร
ตรวจ		ช่างเขียน
แก้ไข		
แบบเสนอ		
มาตรฐาน		
วันที่	แบบสถาปัตย์	แผ่นที่
		A-04