



ส่วนอำนวยการ
 รหัส 4139
 รหัส 10 มิ.ย. 2563
 เวลา _____ น.

สพ.ที่ ๑๑ (สราษฏร์ธานี)
 10 มิ.ย. 2563

บันทึกข้อความ

ส่วนราชการสำนักบริหารกลาง ส่วนอำนวยการ โทร. ๐ ๒๕๖๑-๔๒๙๒-๓ ต่อ ๕๖๙๗

ที่ ทส ๑๖๐๑.๑/ว ๙๕๑๑

วันที่ ๕

มิถุนายน ๒๕๖๓

เรื่อง ขอความร่วมมือเผยแพร่และจำหน่ายดอกมะลิ ในโอกาสวันแม่แห่งชาติ ประจำปี ๒๕๖๓

เรียน อธิบดีกรมป่าไม้

- รองอธิบดีกรมป่าไม้ทุกท่าน
- ผู้ตรวจราชการกรมป่าไม้ทุกท่าน
- ผู้อำนวยการสำนักทุกสำนัก
- ผู้อำนวยการสำนักจัดการทรัพยากรป่าไม้ ที่ ๑-๑๓
- ผู้อำนวยการสำนักจัดการทรัพยากรป่าไม้สาขาทุกสาขา
- ผู้อำนวยการศูนย์เทคโนโลยีสารสนเทศและการสื่อสาร
- ผู้อำนวยการกลุ่มพัฒนาระบบบริหาร
- หัวหน้ากลุ่มตรวจสอบภายใน
- หัวหน้ากลุ่มงานคุ้มครองจริยธรรมกรมป่าไม้

สำนักบริหารกลาง ขอส่งสำเนาหนังสือสมาคมสภาสังคมสงเคราะห์แห่งประเทศไทย ในพระบรมราชูปถัมภ์
 ความว่า ที่ สสคท.๔๑๗/๒๕๖๓ ลงวันที่ ๒๑ พฤษภาคม ๒๕๖๓ เรื่อง ขอความร่วมมือเผยแพร่และจำหน่ายดอกมะลิ
 ในโอกาสวันแม่แห่งชาติ ประจำปี ๒๕๖๓ มาเพื่อโปรดทราบและพิจารณา ทั้งนี้ หากมีผู้สนใจสามารถสั่งซื้อ
 ได้โดยตรง และดูรายละเอียดเพิ่มเติมได้ที่ <http://edoc.forest.go.th/doccir/docindex.html> หรือดาวน์โหลด
 เอกสารได้ทาง QR Code ที่ปรากฏท้ายหนังสือ

(นายรัฐพันธ์ จุจันทรโชติ)
 ผู้อำนวยการสำนักบริหารกลาง

(นายประจักษ์ เกตุกุล)
 เจ้าหน้าที่บริหารงานทั่วไป
 11 มิ.ย. 2563

(นางจตุพร พัดชู)

นักวิชาการป่าไม้ชำนาญการ
 ทำหน้าที่ผู้อำนวยการส่วนอำนวยการ

- นน
 - เรือง นน

(นายสังจรินทร์ ศรีเสน)

นักวิชาการป่าไม้ชำนาญการพิเศษ

รักษาราชการแทนผู้อำนวยการสำนักจัดการทรัพยากรป่าไม้ที่ ๑



๒๐๓



ห้องรองอธิบดีกรมป่าไม้ (นางวิระศักดิ์)	กรมป่าไม้
เลขรับ..... ๒๘๗๕	รับที่ 21768
วันที่รับ..... ๒ มิ.ย. ๒๕๖๓	วันที่ - 1 มิ.ย. 2563
เวลา..... ๑๐.๓๐	เวลา..... 10.06 น.

ด่วนมาก
ที่ สสทท. 417 / 2563

องค์การหรือสถานสาธารณกุศล ลำดับที่ ๘๘

ของประกาศกระทรวงการคลัง	ส่วนอำนวยการ
๒๕๗ ตึกมหาดล ถนนราชวิถี แขวงทุ่งพญาไท	๒๐๖๖
เขตราชเทวี กรุงเทพฯ ๑๐๕๐๐	วันที่ ๐๕ มิ.ย. ๒๕๖๓

21 พฤษภาคม 2563

เรื่อง ขอความร่วมมือเผยแพร่และจำหน่ายดอกมะลิ ในโอกาสวันแม่แห่งชาติ ประจำปี 2563

เรียน อธิบดีกรมป่าไม้

สิ่งที่ส่งมาด้วย แผ่นพับประชาสัมพันธ์ / ใบสั่งซื้อ

ฝ่ายบริหารทั่วไป (สอท.)
รับที่..... ๗๓๕
วันที่ ๐๕ มิ.ย. ๒๕๖๓

ตามที่สภาสังคมสงเคราะห์แห่งประเทศไทย ในพระบรมราชูปถัมภ์ ได้กำหนดจัดงานวันแม่แห่งชาติ ในโอกาสวันเฉลิมพระชนมพรรษาสมเด็จพระนางเจ้าสิริกิติ์ พระบรมราชินีนาถ พระบรมราชชนนีพันปีหลวง วันที่ 12 สิงหาคม เป็นประจำทุกปี โดยมีวัตถุประสงค์เพื่อเทิดทูนและเผยแพร่พระเกียรติคุณสมเด็จพระนางเจ้าสิริกิติ์ พระบรมราชินีนาถ พระบรมราชชนนีพันปีหลวง ผู้ทรงเป็นพระมิ่งแม่แห่งชาติและได้จัดทำผลิตภัณฑ์ดอกมะลิเพื่อเผยแพร่และจำหน่ายเป็นประจำทุกปี โดยได้รับความกรุณาจากหน่วยงานของท่านเป็นอย่างดียิ่งเสมอมา เงินรายได้จากการจำหน่ายผลิตภัณฑ์ดอกมะลิส่วนหนึ่งนำขึ้นทูลเกล้าฯ ถวาย สมเด็จพระนางเจ้าสิริกิติ์ พระบรมราชินีนาถ พระบรมราชชนนีพันปีหลวง เพื่อโดยเสด็จพระราชกุศลตามพระราชอัธยาศัย และอีกส่วนหนึ่งสมทบกองทุนร่วมใจสงเคราะห์ชุมชน สภาสังคมสงเคราะห์ฯ เพื่อมอบเป็นทุนการศึกษาแก่เด็กและเยาวชนที่ด้อยโอกาสทางการศึกษาทั่วประเทศ และนำไปให้การช่วยเหลือผู้ประสบความทุกข์ยากเดือดร้อน รวมทั้งการช่วยเหลือประชาชนที่ได้รับผลกระทบจากสถานการณ์แพร่ระบาดของเชื้อไวรัสโคโรนา 2019 (COVID-19) นั้น

ในโอกาสที่งานวันแม่แห่งชาติ ประจำปี 2563 ได้เวียนมาอีกครั้งหนึ่ง สภาสังคมสงเคราะห์ฯ ไคร้ขอความร่วมมือจากท่านเผยแพร่ ประชาสัมพันธ์และเชิญชวน ข้าราชการ พนักงานและเจ้าหน้าที่ในหน่วยงานของท่าน ช่วยจำหน่ายและสั่งซื้อผลิตภัณฑ์ดอกมะลิรูปแบบต่างๆ ซึ่งมีภาพตัวอย่างตามแผ่นพับที่ส่งมาพร้อมนี้

การสั่งซื้อ กรอกรายละเอียดในใบสั่งซื้อตามที่แนบมาพร้อมนี้และส่งไปที่สำนักกรวมใจสงเคราะห์ชุมชน สภาสังคมสงเคราะห์ฯ ตึกมหาดล ถนนราชวิถี เขตราชเทวี กรุงเทพฯ 10400 และวงเล็บที่มุมของด้านล่าง "ดอกมะลิ" โทรศัพท์ 0-2354-7533-37 ต่อ 417 604-607 โทรสาร 0-2354-7549-50

การชำระเงิน โดยเงินสด / เช็ค / ธนาณัติ หรือตัวแลกเงิน โดยส่งจ่าย "กองทุนดอกมะลิงานวันแม่แห่งชาติ สภาสังคมสงเคราะห์ฯ" และธนาณัติปลายทางไปรษณีย์ดูสิต 10300 หรือโอนเงิน เข้าบัญชีธนาคารไทยพาณิชย์ จำกัด (มหาชน) สาขาศูนย์การแพทย์สมเด็จพระเทพรัตน์ (รพ.รามคำแหง) บัญชีเลขที่ 4 0 2 - 8 - 5 3 4 4 8 - 5 ชื่อบัญชี "กองทุนดอกมะลิ งานวันแม่แห่งชาติ สภาสังคมสงเคราะห์ฯ" และส่งสำเนาใบโอนเงินทางโทรสารหมายเลข 0 - 2354 - 7549 - 50 หรือ Line ID : uwthailand หรือ Email : unitedway@ncswt.or.th

สภาสังคมสงเคราะห์ฯ หวังเป็นอย่างยิ่งว่าจะได้รับการสนับสนุนจากท่านด้วยดีเช่นเคยและ
ขอขอบคุณเป็นอย่างสูงมา ณ โอกาสนี้

ขอแสดงความนับถือ

พลเอก



(สิงหา เสาวภาพ)

ประธานสภาสังคมสงเคราะห์แห่งประเทศไทย
ในพระบรมราชูปถัมภ์

Samittha Sorn
กิตติคุณ

(นายสุติพันธ์ จุจันทรโชติ)

ผู้อำนวยการสำนักบริหารกลาง

๒๕๖๓

สำนักร่วมใจสงเคราะห์ชุมชน

โทรศัพท์ 0 - 2354 - 7533 - 37 ต่อ 604 - 607

โทรสาร 0 - 2354 - 7549 - 50

Email: unitedway@ncswt.or.th

Line ID : uwthailand

สแกนผ่านพีซี/ใบส่งชื่อ

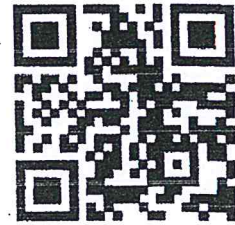

ส่ง ส่วนอำนาจการ
ดำเนินการในส่วนที่เกี่ยวข้อง

(นายสุติพันธ์ จุจันทรโชติ)
ผู้อำนวยการสำนักบริหารกลาง
๒๕๖๓

เสวก.

อำนาจพร



- ๒ มิ.ย. ๒๕๖๓

(นายจิระศักดิ์ ชูความดี)
รองอธิบดี ปฏิบัติราชการแทน
อธิบดีกรมป่าไม้

- ฝ่ายบริหารทั่วไป
- ฝ่ายสารบรรณ
- ฝ่ายแผนงานและประสานราชการ
- ฝ่ายสวัสดิการ
-

๒๕๖๓

กรมป่าไม้

กระทรวงทรัพยากรธรรมชาติและสิ่งแวดล้อม

ใบสั่งซื้อผลิตภัณฑ์ดอกมะลิ วันแม่แห่งชาติ ประจำปี 2563
สภาสังคมสงเคราะห์แห่งประเทศไทย ในพระบรมราชูปถัมภ์

1. ชื่อ - สกุล ในนาม

2. สถานที่ติดต่อ เลขที่ หมู่ที่ ซอย ถนน

ตำบล/แขวง อำเภอ/เขต จังหวัด รหัสไปรษณีย์

โทรศัพท์ โทรศัพท์เคลื่อนที่ โทรสาร

3. รายการผลิตภัณฑ์ที่สั่งซื้อ

ที่	รายการและราคา	สั่งซื้อ	เป็นเงิน
1	ช่อมะลิ "รักแม่" ราคา 10.- บาท	จำนวน.....ช่อบาท
2	ช่อมะลิ "รวมใจรักแม่" ราคา 20.- บาท	จำนวน.....ช่อบาท
3	ช่อมะลิ "ร้อยรวมรัก" ราคา 50.- บาท	จำนวน.....ช่อบาท
4	บัตรอวยพร.....ส่งรักให้แม่ แผ่นละ 50.- บาท	จำนวน.....แผ่นบาท
5	กล่องหัวใจ.....ใส่รัก ราคา 160.- บาท	จำนวน.....ชิ้นบาท
6	ช่อมะลิ.....หัวใจรัก ราคา 250.- บาท	จำนวน.....ชิ้นบาท
7	โมบายบุหงา.....ฝากรักแม่ ราคา 300.- บาท	จำนวน.....ชิ้นบาท
8	มาลัย.....คล้องใจแม่ ราคา 300.- บาท	จำนวน.....ชิ้นบาท
9	กล่องมะลิ.....สิริรัก ราคา 320.- บาท	จำนวน.....ชิ้นบาท
10	กระเช้าน้อย.....ร้อยรัก (โทรศัพท์ตามก่อนสั่งซื้อ) ราคา 320.- บาท	จำนวน.....ชิ้นบาท
11	พานพระพุทธรูปโลหะ ขนาดพาน 3 นิ้ว ราคา 499.- บาท	จำนวน.....พานบาท
12	พานพระแก้วมรกต ขนาดพาน 5 นิ้ว ราคา 1,400.- บาท	จำนวน.....พานบาท
13	พานพุ่มดอกมะลิ ขนาดพาน 8 นิ้ว ราคาพานละ 2,000.- บาท	จำนวน.....พานบาท
	<input type="checkbox"/> แบบที่ 1 พานพุ่ม สิริจักรสมงคล	จำนวน.....พานบาท
	<input type="checkbox"/> แบบที่ 2 พานพุ่ม พิลาศลักษณ์	จำนวน.....พานบาท
	พานทอง.....พาน พานเงิน.....พาน	จำนวน.....พานบาท
	ค่าจัดส่ง พานพุ่ม ขนาดพาน 8 นิ้ว ราคาพานละ 100.- บาท	จำนวน.....พานบาท
		รวมทั้งสิ้น	บาท

4. การชำระเงิน ส่งเงินมาพร้อมนี้โดย เช็ค ตัวแลกเงิน ธนาณัติ เงินสด

การส่งจ่าย เช็ค / ตัวแลกเงิน โปรดระบุในนาม "กองทุนดอกมะลิ งานวันแม่แห่งชาติ สภาสังคมสงเคราะห์ฯ"

และธนาณัติ ส่งจ่าย "สภาสังคมสงเคราะห์ฯ" ปลายทาง **ไปรษณีย์ชุดสิต 10300 (ไม่รับธนาณัติออนไลน์)**

โอนเงิน เข้าบัญชี ธนาคารไทยพาณิชย์ จำกัด (มหาชน) สาขาศูนย์การแพทย์สมเด็จพระเทพรัตน์ (รพ. รามาธิบดี)

บัญชีเลขที่ 4 0 2 - 8 - 5 3 4 4 8 - 5 ชื่อบัญชี "กองทุนดอกมะลิ งานวันแม่แห่งชาติ สภาสังคมสงเคราะห์ฯ"

และส่งสำเนาใบโอนเงินทางโทรสารหมายเลข 0 - 2354 - 7549 - 50 หรือ Line ID : uwthailand

ลงนาม.....ผู้สั่งซื้อ

วันที่...../...../ 2563

การจัดส่ง★ **กรุงเทพมหานคร**

- จำนวนสั่งซื้อไม่ถึง 10,000.- บาท จัดส่งให้ทางพัสดุไปรษณีย์ หรือ ขอความกรุณาไปรับที่สภาสังคมสงเคราะห์ ตึกมหิตล ถนนราชวิถี เขตราชเทวี กรุงเทพฯ ติดกับบ้านราชวิถี กระทรวงการพัฒนาสังคมและความมั่นคงของมนุษย์ ตรงข้าม ศูนย์การแพทย์สมเด็จพระเทพรัตน์ (โรงพยาบาลรามาริบัติ)

- จำนวนสั่งซื้อ 10,000.- บาท ขึ้นไปจัดจัดส่ง **ยกเว้น** เขตหนองจอก ลาดกระบัง ประเวศ หนองแขม และพื้นที่จังหวัดในเขตปริมณฑล สมุทรปราการ นนทบุรี ปทุมธานี จะจัดส่งให้ทาง พัสดุไปรษณีย์

★ **ต่างจังหวัด**

- จะส่งให้ทางพัสดุไปรษณีย์

- จัดส่งโดยรถ *(กรณีมีความจำเป็นโดยเร่งด่วน สภาสังคมสงเคราะห์ อาจพิจารณาจัดส่งให้ โดยทางรถทัวร์ หรือ รถไฟ) * โดยขอความกรุณาแจ้งชื่อบริษัทรถทัวร์ และ สถานีรถไฟปลายทาง

บริษัท..... โทรศัพท์.....

สถานีรถไฟปลายทาง..... โทรศัพท์.....

★ บริการจัดส่งสินค้าให้ทาง EMS / Kerry Express / LINE MAN โดยผู้สั่งซื้อออกค่าใช้จ่ายในการจัดส่งเอง

หมายเหตุ

1. ติดต่อสั่งจองล่วงหน้าทางโทรศัพท์ได้ที่ สำนักร่วมใจสงเคราะห์ชุมชน สภาสังคมสงเคราะห์ 257 ตึกมหิตล ถนนราชวิถี เขตราชเทวี กรุงเทพฯ 10400
โทรศัพท์ 0 - 2354 - 7520 , 0 - 2354 - 7533 - 37 ต่อ 417 , 604 - 607 และ 909
โทรสาร 0 - 2354 - 7549 - 50 หรือ Email: unitedway@ncswt.or.th หรือ Line ID : uwthailand

2. หากท่านส่งใบสั่งซื้อทางโทรสาร ขอความกรุณาแจ้งให้สภาสังคมสงเคราะห์ ทราบด้วย และ **ไม่ต้องส่งใบสั่งซื้อ** โดยทางไปรษณีย์อีก

3. ขอความกรุณาสั่งซื้อโดยเร็ว เนื่องจากผลิตภัณฑ์บางรายการมีจำนวนจำกัด และอาจมีผู้สั่งซื้อ รายการเดียวกันเป็นจำนวนมากผลิตภัณฑ์ที่ท่านต้องการสั่งซื้ออาจหมดก่อน

ส่ง คุณอร่ามศรี เงินวิจิตร

สำนักร่วมใจสงเคราะห์ชุมชน

สภาสังคมสงเคราะห์แห่งประเทศไทย

257 ตึกมหิตล ถนนราชวิถี เขตราชเทวี

กรุงเทพมหานคร 10400

(ดอกมะลิ)

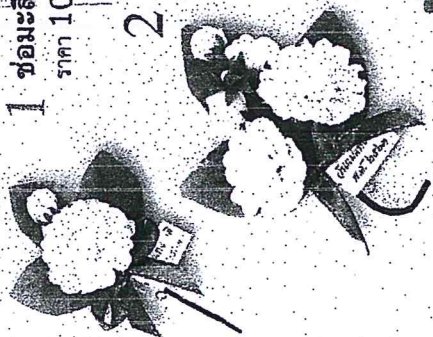

1 ชอมะลิ "รักแม่"
ราคา 10.- บาท

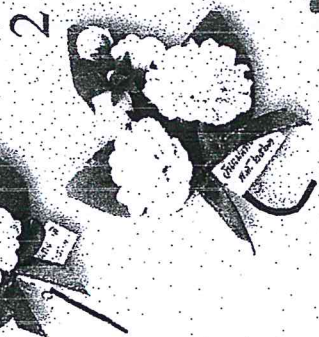

2 ชอมะลิ "รวมใจรักแม่"
ราคา 20.- บาท

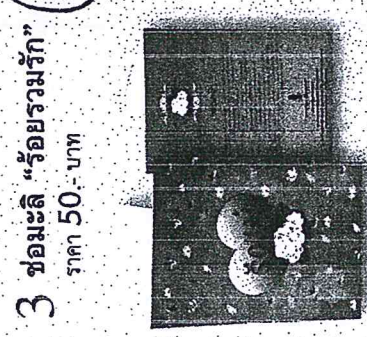

3 ชอมะลิ "ร้อยรวมรัก"
ราคา 50.- บาท



4 บัตรอวยพร...ส่งรักให้แม่
ราคา 50.- บาท



5 กล่องหัวใจ...ใส่รัก
ราคา 160.- บาท

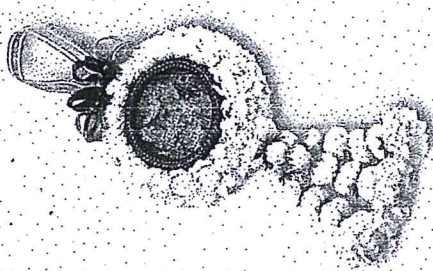

7 โคมบายูทงา...ฝากรักแม่
ราคา 300.- บาท



8 มาลัย...คล้องใจแม่
ราคา 300.- บาท

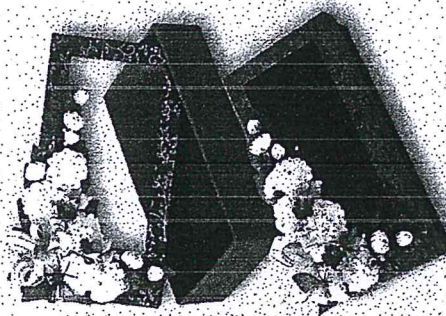

9 กล่องมะลิ...ลิรักรัก
ราคา 320.- บาท



10 กระเช้าน้อย...ร้อยรัก
ราคา 320.- บาท

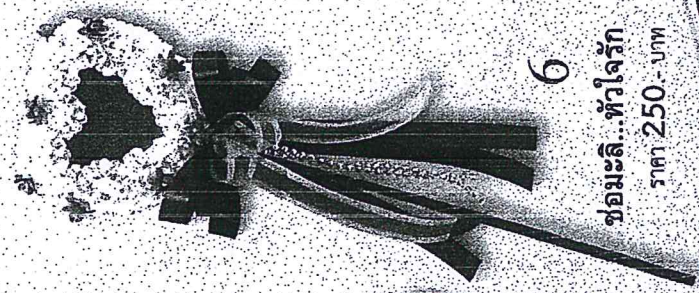

6 ชอมะลิ...หัวใจรัก
ราคา 250.- บาท

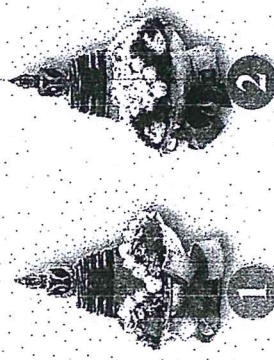

11 พานพระพุทธรูป
ขนาดพาน 3 นิ้ว ราคาพานละ 499.- บาท

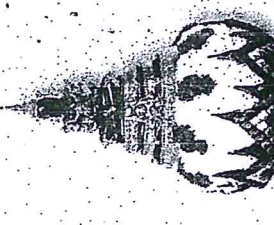

12 พานพระแก้วมรกต
(ตุ๊กต้อม)
ขนาดพาน 5 นิ้ว
ราคาพานละ 1,400.- บาท

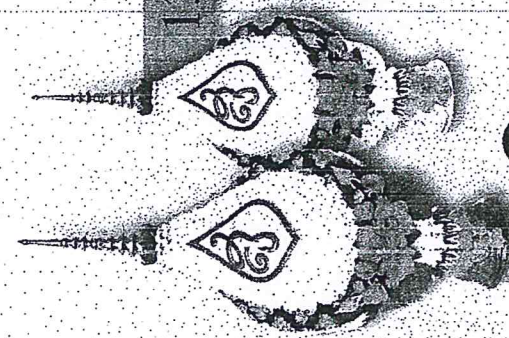

13 พานพุ่มดอกมะลิ
ขนาดพาน 8 นิ้ว
ราคาพานละ 2,000.- บาท
คล้องส่งพานละ 100.- บาท



1 แบบที่ 1
พานพุ่มลิรักรัสมงคล



2 แบบที่ 2
พานพุ่มพิลาศดักขมิ



๑๒ สิงหาคม ๒๕๖๓ รำลึกถึงพระคุณแม่



สภาสังคมสงเคราะห์แห่งประเทศไทย ในพระบรมราชูปถัมภ์ กำหนดจัดงานวันแม่แห่งชาติเมื่อในโอกาสวันเฉลิมพระชนมพรรษา สมเด็จพระนางเจ้าสิริกิติ์ พระบรมราชินีนาถ พระบรมราชชนนีพันปีหลวง วันที่ ๑๒ สิงหาคม เป็นประจำทุกปี โดยจัดเป็นครั้งแรกเมื่อวันที่ ๑๒ สิงหาคม ๒๕๑๙ ต่อเนื่องมาจนถึงปัจจุบันเป็นเวลา ๕๕ ปี เพื่อเทิดทูน และเผยแพร่พระเกียรติคุณสมเด็จพระนางเจ้าสิริกิติ์ พระบรมราชินีนาถ พระบรมราชชนนีพันปีหลวง ผู้ทรงเป็นแม่ของแผ่นดินที่ประชาชนชาวไทย ให้ความสำคัญยิ่งด้วยคำมั่นในพระมหากรุณาธิคุณที่ทรงมีต่อพลกนิกร โดยใช้ “ดอกมะลิ” เป็นสัญลักษณ์ของงานวันแม่แห่งชาติ เพราะเป็นดอกไม้ที่สีขาวบริสุทธิ์ มีกลิ่นหอมบอกลาไปไกลและออกดอกให้สีชมพูได้ตลอดทั้งปี เปรียบดังความรักอันบริสุทธิ์ที่แม่มีต่อลูก เป็นความรักที่เปี่ยมด้วยความเมตตากรุณาที่ไม่เสื่อมคลาย เพื่อให้ตระหนักในคุณค่าของความรักความผูกพัน ระหว่างแม่ - ลูกที่ต่อเนื่อง รวมทั้งลูกจะได้แสดงออกถึงความกตัญญูที่ต่ออนุพการีและผู้มีพระคุณ ซึ่งเป็นวัฒนธรรมอันดีงามของสถาบันครอบครัวและป็นเอกลักษณ์ของคนไทยที่งดงามซึ่งต้องอนุรักษ์ไว้ให้คงอยู่ต่อไป

เนื่องในโอกาสวันเฉลิมพระชนมพรรษา ๘๘ พรรษา ของ สมเด็จพระนางเจ้าสิริกิติ์ พระบรมราชินีนาถ พระบรมราชชนนีพันปีหลวง ในวันที่ ๑๒ สิงหาคม ๒๕๖๓ สภาสังคมสงเคราะห์ฯ มอบให้ กลุ่มแม่บ้านผู้มัยรายได้น้อย นักเรียน นักศึกษา คนพิการจากสถาน สงเคราะห์ทั้งในกรุงเทพฯ และต่างจังหวัด รวมทั้งสำนักส่งเสริมอาชีพ และพัฒนาคนพิการ สภาสังคมสงเคราะห์ฯ จัดทำช่อดอกมะลิและเมล็ดพันธุ์ดอกมะลิ รูปแบบต่างๆ เป็นการสร้างงาน สร้างอาชีพ เพื่อให้มีรายได้เลี้ยงตนเองและครอบครัว



นอกจากนี้สภาสังคมสงเคราะห์ฯ ได้นำพานพระพุทธรูปที่ให้ เจ้าคุณน้าฯ พิธีพุทธาภิเษก ณ วัดสระเกศราชวรมหาวิหาร เพื่อความเป็นสิริมงคลและความเจริญรุ่งเรืองแก่ผู้รับทุกคน

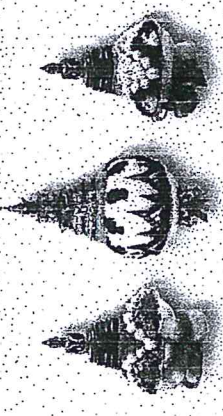

ในโอกาสวันแม่แห่งชาติ ปี ๒๕๖๓ สภาสังคมสงเคราะห์ฯ ขอเชิญชวนประชาชนชาวไทยและผู้เป็นลูกทุกคนร่วมเฉลิมพระเกียรติ สมเด็จพระนางเจ้าสิริกิติ์ พระบรมราชินีนาถ พระบรมราชชนนีพันปีหลวง โดยใช้สัญลักษณ์ “ดอกมะลิ” แทนความรักและร่วมระลึกถึงพระคุณแม่ ตลอดจนผู้มีพระคุณ ทั้งนี้เงินรายได้จากการจำหน่ายผลิตภัณฑ์ดอกมะลิ จะนำขึ้นทูลเกล้าฯ ถวาย สมเด็จพระนางเจ้าสิริกิติ์ พระบรมราชินีนาถ พระบรมราชชนนีพันปีหลวง โดยเสด็จพระราชกุศลตามพระราชอัธยาศัย และสมทบกองทุนร่วมใจสงเคราะห์ชุมชน สภาสังคมสงเคราะห์ฯ เพื่อนำไปให้ความช่วยเหลือแก่ผู้ประสบความทุกข์ยากเดือดร้อนและมองเป็นทุนการศึกษาแก่นักและเยาวชนที่ต่อเยือกสททางการศึกษาทั่วประเทศ รวมทั้งการช่วยเหลือประชาชนกลุ่มเปราะบางของสังคม ที่ได้รับผลกระทบจากสถานการณ์แพร่ระบาดของเชื้อไวรัสโคโรนา 2019 (COVID - 19)

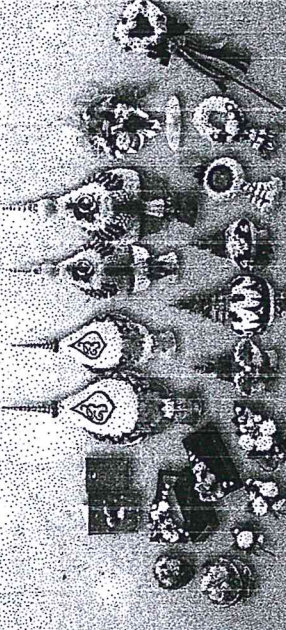

ติดต่อสอบถามและจองดอกไม้...สำนักสงเคราะห์สงเคราะห์สงเคราะห์

สภาสังคมสงเคราะห์แห่งประเทศไทย ในพระบรมราชูปถัมภ์
๒๕๓/ ตึกพัสท กบมราชวัก ๒๕๓๓ - ๓๓ ๑๐ ๖๐๔ - ๖๐๓,
โทรศัพท ๐ - ๒๓๕๔ - ๓๕๓๓ - ๓๓ ๑๐ ๖๐๔ - ๖๐๓,
โทรสาร ๐ - ๒๓๕๔ - ๓๕๒๐
โทรสาร ๐ - ๒๓๕๔ - ๓๕๔๙ - ๕๐
Website: <http://www.ncswt.or.th>, Line ID: uwthailand
Email: unitedway@ncswt.or.th



อินแบบแม่ห้องจัด

๑๒ สิงหาคม ๒๕๖๓



รำลึกถึงพระคุณแม่