



ส่วนอำนวยการ  
รหัส 3411  
วันที่ 13 พ.ค. 2563  
เวลา .....

สจป.ที่ ๑๑ (สุราษฎร์ธานี)  
วันที่ 13 พ.ค. 2563  
เวลา .....

**ด่วนที่สุด** **บันทึกข้อความ**

ส่วนราชการ กรมป่าไม้ สำนักแผนงานและสารสนเทศ โทร. ๐ ๒๕๖๑ ๔๒๙๒ - ๓ ต่อ ๕๐๓๙

ที่ ทส ๑๖๐๖.๒๔/ **๘๓๒๐** วันที่ **๒๒** เมษายน ๒๕๖๓

เรื่อง **สรุปผลการเบิกจ่ายงบประมาณรายจ่ายประจำปีงบประมาณ พ.ศ. ๒๕๖๓**

- เรียน
- รองอธิบดีกรมป่าไม้ทุกท่าน
  - ผู้ตรวจราชการกรมป่าไม้ทุกท่าน
  - ผู้อำนวยการสำนักทุกสำนัก
  - ผู้อำนวยการสำนักจัดการทรัพยากรป่าไม้ที่ ๑ - ๑๓
  - ผู้อำนวยการสำนักจัดการทรัพยากรป่าไม้สาขาทุกสาขา
  - ผู้อำนวยการกลุ่มพัฒนาระบบบริหาร
  - ผู้อำนวยการศูนย์เทคโนโลยีสารสนเทศและการสื่อสาร
  - หัวหน้ากลุ่มตรวจสอบภายใน
  - หัวหน้ากลุ่มงานคุ้มครองจริยธรรมกรมป่าไม้

**เรียน**

- ฝ่ายบริหารทั่วไป
- ฝ่ายการเงินและบัญชี
- ฝ่ายพัสดุ
- ฝ่ายแผนงาน ติดตามและประเมินผล

กรมป่าไม้ขอส่งสำเนาหนังสือกองยุทธศาสตร์และแผนงาน ด่วนที่สุด ที่ ทส ๐๒๐๗.๔/ว ๖๔๑ ลงวันที่ ๒๖ มีนาคม ๒๕๖๓ เรื่อง สรุปผลการเบิกจ่ายงบประมาณรายจ่ายประจำปีงบประมาณ พ.ศ. ๒๕๖๓ เรียนมาเพื่อทราบ สำหรับหน่วยงานที่รับผิดชอบกิจกรรมให้ดำเนินการเร่งรัดการดำเนินงานและการเบิกจ่ายเงินงบประมาณให้เป็นไปตามเป้าหมายต่อไป

(นายสมศักดิ์ สรรพโกศลกุล)  
รองอธิบดี ปฏิบัติราชการแทน  
อธิบดีกรมป่าไม้

เรียน สอ.สจป.ที่ ๗ (สุราษฎร์ธานี)  
- เพื่อไปสภทราบนและพิจารณา  
- กรมป่าไม้ ส่งหนังสือ สรุปผลการเบิกจ่ายงบประมาณรายจ่ายประจำปีงบประมาณ พ.ศ. ๒๕๖๓

- เห็นควรส่งสำนักทุกสำนัก ศูนย์ป่าไม้ทุกศูนย์เพื่อทราบและเบิกจ่าย  
เงินงบประมาณให้ทันไปก่อนหน้าตามต่อไป ทั้งนี้ศูนย์ป่าไม้ทุกศูนย์  
และจังหวัดส่งในสังกัดทราบและดำเนินการด้วย

14 พ.ค. 63  
**นางสาวกัลยา พญามัย**  
นักวิชาการเงินและบัญชี

14 พ.ค. 63  
(นางพิศมัย ทองสง่า)

- ทน  
- ดำเนินการแล้ว

13 พ.ค. ๒๕๖๓  
ผู้อำนวยการสำนักจัดการทรัพยากรป่าไม้ที่ ๑

เจ้าพนักงานการเงินและบัญชีชำนาญงาน  
รักษาการในตำแหน่งผู้อำนวยการส่วนอำนวยการ



# ด่วนที่สุด

# บันทึกข้อความ

ห้องรองอธิบดีกรมป่าไม้ (นายสมศักดิ์)  
 เลขรับ..... ๗๖๕๒  
 วันที่รับ..... ๒๑ เม.ย. ๒๕๖๓  
 เวลา..... ๑๔.๐๓

ส่วนราชการ สำนักแผนงานและสารสนเทศ ส่วนแผนงานและงบประมาณ โทร. ๕๐๓๙

ที่ ทส ๑๖๐๖.๒๔/ ๕๒๘

วันที่ ๒๑ เมษายน ๒๕๖๓

เรื่อง สรุปผลการเบิกจ่ายงบประมาณรายจ่ายประจำปีงบประมาณ พ.ศ. ๒๕๖๓

เรียน อธิบดีกรมป่าไม้

## ๑. เรื่องเดิม

รองปลัดกระทรวงทรัพยากรธรรมชาติและสิ่งแวดล้อม (นายพงศ์บุณย์ ปองทอง) ได้โปรดมีบันทึกสั่งการ ความว่า “เรียน อปม./ ออส./ อทช./ อทธ. โปรดเร่งรัดตามข้อสั่งการปลัดกระทรวงทรัพยากรธรรมชาติและสิ่งแวดล้อม (สำเนา กยผ. ติดตาม/รายงาน)” ทำหนังสือกองยุทธศาสตร์และแผนงาน ด่วนที่สุด ที่ ทส ๐๒๐๗.๔/ว ๖๔๑ ลงวันที่ ๒๖ มีนาคม ๒๕๖๓ เรื่อง สรุปผลการเบิกจ่ายงบประมาณรายจ่ายประจำปีงบประมาณ พ.ศ. ๒๕๖๓ แจกส่งสรุปผลการเบิกจ่ายงบประมาณรายจ่ายประจำปีงบประมาณ พ.ศ. ๒๕๖๓

## ๒. ข้อเท็จจริง

สำนักแผนงานและสารสนเทศตรวจสอบและพิจารณาแล้วขอเรียนดังนี้

### ๒.๑ ผลการเบิกจ่ายภาพรวม

ผลการเบิกจ่ายงบประมาณของ ทส. ประจำปีงบประมาณ พ.ศ. ๒๕๖๓ จากเว็บไซต์ กรมบัญชีกลาง ซึ่งแสดงผล ณ วันที่ ๒๐ มีนาคม ๒๕๖๓ งบประมาณที่ได้รับการจัดสรร ๓๑,๔๘๓ ล้านบาท เบิกจ่ายได้ ๘,๖๗๘ ล้านบาท คิดเป็นร้อยละ ๒๘ (เอกสาร ๑) ทั้งนี้กองยุทธศาสตร์และแผนงานได้ตรวจสอบ ผลการเบิกจ่าย ณ วันที่ ๒๖ มีนาคม ๒๕๖๓

๒.๒ ผลการเบิกจ่ายเปรียบเทียบกับเป้าหมายการเบิกจ่ายตามที่สำนักงบประมาณกำหนด กระทรวงทรัพยากรธรรมชาติและสิ่งแวดล้อม (ทส.) เบิกจ่ายได้ คิดเป็นร้อยละ ๒๘ (จากเป้าหมายการเบิกจ่าย ร้อยละ ๕๑ ณ วันที่ ๒๐ มีนาคม ๒๕๖๓) รายละเอียดดังนี้

๒.๒.๑ งบประมาณภาพรวมของ ทส. ทั้งสิ้น ๓๑,๔๘๓ ล้านบาท เบิกจ่ายในภาพรวม จำนวน ๘,๖๗๘ ล้านบาท คิดเป็นร้อยละ ๒๘

- งบประมาณรายจ่ายประจำ จำนวน ๑๙,๓๘๘ ล้านบาท เบิกจ่าย ๘,๑๔๘ ล้านบาท คิดเป็นร้อยละ ๔๒

- งบประมาณรายจ่ายลงทุน จำนวน ๑๒,๐๙๕ ล้านบาท เบิกจ่าย ๕๓๐ ล้านบาท คิดเป็นร้อยละ ๔

๒.๓ เปรียบเทียบผลการเบิกจ่าย ณ ไตรมาสที่ ๒ ของปีงบประมาณ พ.ศ. ๒๕๖๒ และ ปีงบประมาณ พ.ศ. ๒๕๖๓ (เอกสาร ๒)

๒.๔ ผลการเบิกจ่ายงบประมาณ ปี ๒๕๖๓ ภาพรวม รายจ่ายประจำและรายจ่ายลงทุน ของส่วนราชการ/รัฐวิสาหกิจ/องค์การมหาชน ข้อมูล ณ วันที่ ๒๐ มีนาคม พ.ศ. ๒๕๖๓ โดยเรียงลำดับผลการเบิกจ่าย จากมากไปน้อย (เอกสาร ๓) กรมป่าไม้มีผลเบิกจ่ายดังนี้

- งบประมาณภาพรวมทั้งสิ้น ๕,๓๗๖ ล้านบาท เบิกจ่ายในภาพรวม จำนวน ๑,๕๗๓ ล้านบาท คิดเป็นร้อยละ ๒๙

- งบประมาณรายจ่ายประจำ จำนวน ๓,๖๒๕ ล้านบาท เบิกจ่าย ๑,๕๓๒ ล้านบาท คิดเป็นร้อยละ ๔๒

งบประมาณรายจ่าย...

- งบประมาณรายจ่ายลงทุน จำนวน ๑,๗๕๐ ล้านบาท เบิกจ่าย ๔๒ ล้านบาท คิดเป็นร้อยละ ๒

๓. ข้อเสนอเพื่อพิจารณา

สำนักแผนงานและสารสนเทศพิจารณาแล้ว จึงเห็นควรแจ้งเวียนสรุปผลการเบิกจ่าย งบประมาณรายจ่ายประจำปีงบประมาณ พ.ศ. ๒๕๖๓ ให้หน่วยงานในสังกัดกรมป่าไม้เพื่อโปรดทราบและ เร่งรัดการดำเนินงานและการเบิกจ่ายเงินงบประมาณให้เป็นไปตามเป้าหมายต่อไป

จึงเรียนมาเพื่อโปรดทราบและพิจารณา หากเป็นการชอบแล้วขอได้โปรดลงนามในร่างหนังสือ ที่แนบมาพร้อมนี้ หรือหากเห็นประการใดขอได้โปรดสั่งการ



(นางวรารวรรณ อนุเกิชรุ่งเรือง)

ผู้อำนวยการสำนักแผนงานและสารสนเทศ

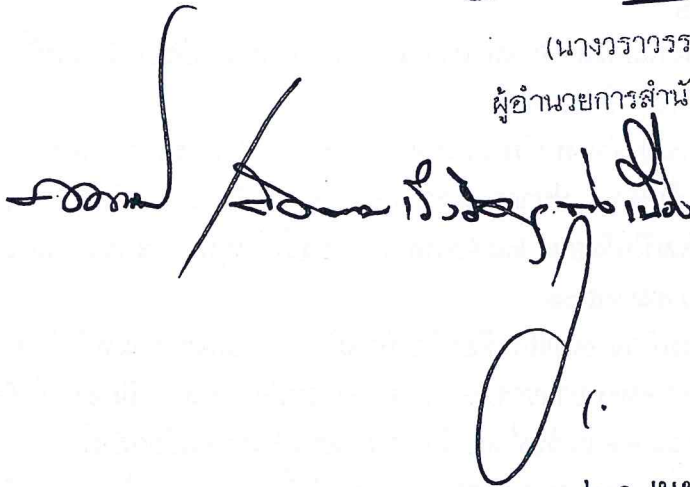

๒๑ เม.ย. ๒๕๖๓

(นายสมศักดิ์ สรรพโกศลกุล)

รองอธิบดี ปฏิบัติราชการแทน

อธิบดีกรมป่าไม้



ส่วนงานงบประมาณ  
เลขที่ ๑๖๖  
ต.เมย. ๒๕๖๓  
วันที่ ๑๐.๐๗

งบประจำได้ 13782  
วันที่ 1 เม.ย. 2563  
เวลา 13.3๕

รอง ปกท.ทต. (ค้ำทพหยากรรรมชาติ)  
เลขรับ 1746  
วันที่ ๓๐ มี.ค. ๒๕๖๓  
เวลา 13.23น.

ห้อง ปกท.ทต.  
เลขรับ ๖๖๖  
วันที่ ๓๐ มี.ค. ๒๕๖๓  
เวลา ๐๘.๕๖

## ด่วนที่สุด บันทึกข้อความ

ส่วนราชการ กองยุทธศาสตร์และแผนงาน ส่วนงบประมาณ โทร. 0 2265-6123 โทรสาร. 0 2278 8653  
ที่ ทส 0207.4/ว 641 วันที่ 26 มีนาคม 2563

เรื่อง สรุปผลการเบิกจ่ายงบประมาณรายจ่ายประจำปีงบประมาณ พ.ศ. 2563

เรียน ปลัดกระทรวงทรัพยากรธรรมชาติและสิ่งแวดล้อม

สำนักงานปลัดกระทรวง  
ทรัพยากรธรรมชาติและสิ่งแวดล้อม  
เลขรับ 8697  
วันที่ 31 มี.ค. 2563  
เวลา 10.๕๖

### เรื่องเดิม

ตามหนังสือ สำนักงบประมาณ ด่วนที่สุด ที่ นร 0702/ว56 ลงวันที่ 18 กุมภาพันธ์ 2563 เรื่อง การจัดทำแผนการปฏิบัติงานและแผนการใช้จ่ายงบประมาณ และการอนุมัติเงินจัดสรรงบประมาณรายจ่ายประจำปีงบประมาณ พ.ศ. 2563 นั้น

สำนักแผนงานและสารสนเทศ  
เลขรับ ๖๖๖  
วันที่ ๒๖ มี.ค. ๒๕๖๓  
เวลา ๑๐.๕๖

### ข้อเสนอเพื่อทราบ

กยพ. ขอสรุปรายงานผลการเบิกจ่ายงบประมาณรายจ่ายประจำปีงบประมาณ พ.ศ. 2563 ดังนี้

#### 1. ผลการเบิกจ่ายภาพรวม

ผลการเบิกจ่ายงบประมาณของ ทส. ประจำปีงบประมาณ พ.ศ. 2563 จากเว็บไซต์กรมบัญชีกลาง ซึ่งแสดงผล ณ วันที่ 20 มีนาคม พ.ศ. 2563 งบประมาณที่ได้รับจัดสรร 31,483 ลบ. เบิกจ่ายได้ 8,678 ลบ. คิดเป็นร้อยละ 28 (รายละเอียดตามเอกสาร 1) ทั้งนี้ กองยุทธศาสตร์และแผนงานได้ตรวจสอบผลการเบิกจ่าย ณ วันที่ 26 มีนาคม 2563.

#### 2. ผลการเบิกจ่ายเปรียบเทียบกับเป้าหมายการเบิกจ่ายตามที่สำนักงบประมาณกำหนด

ทส. เบิกจ่ายได้ คิดเป็นร้อยละ 28 (จากเป้าหมายการเบิกจ่าย 51%) (20 มีนาคม 2563)

ภาพรวม	งบประมาณทั้งสิ้น	จัดสรร	คิดเป็นร้อยละ	เบิกจ่าย	คิดเป็นร้อยละ
งบประมาณทั้งสิ้น	31,483	31,483	100%	8,678	28%
จัดสรร	31,483				
คิดเป็นร้อยละ			100%		
เบิกจ่าย				8,678	28%
คิดเป็นร้อยละ					28%
รายละเอียดตามเอกสาร 1					
งบประมาณทั้งสิ้น	19,388	19,388	100%	8,148	42%
จัดสรร	19,388				
คิดเป็นร้อยละ			100%		
เบิกจ่าย				8,148	42%
คิดเป็นร้อยละ					42%
รายละเอียดตามเอกสาร 1					
งบประมาณทั้งสิ้น	12,095	12,095	100%	530	4%
จัดสรร	12,095				
คิดเป็นร้อยละ			100%		
เบิกจ่าย				530	4%
คิดเป็นร้อยละ					4%
รายละเอียดตามเอกสาร 1					

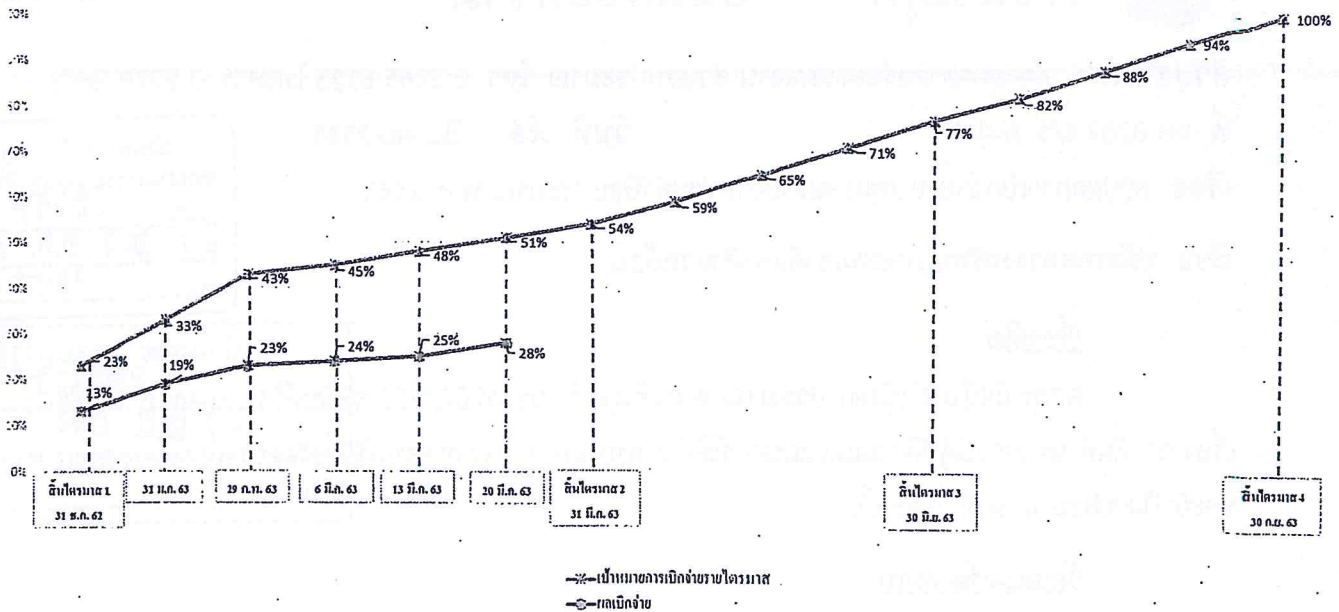

3. เปรียบเทียบผลการเบิกจ่าย ณ ไตรมาสที่ 2 ของปีงบประมาณ พ.ศ. 2562 และปีงบประมาณ พ.ศ. 2563 (รายละเอียดตามเอกสาร 2)

4. ผลการเบิกจ่ายงบประมาณ ปี 2563 ภาพรวม รายจ่ายประจำและรายจ่ายลงทุนของส่วนราชการ/รัฐวิสาหกิจ/องค์การมหาชน ข้อมูล ณ วันที่ 20 มีนาคม พ.ศ. 2563 โดยเรียงลำดับผลการเบิกจ่าย จากมากไปน้อย (รายละเอียดตามเอกสาร 3)

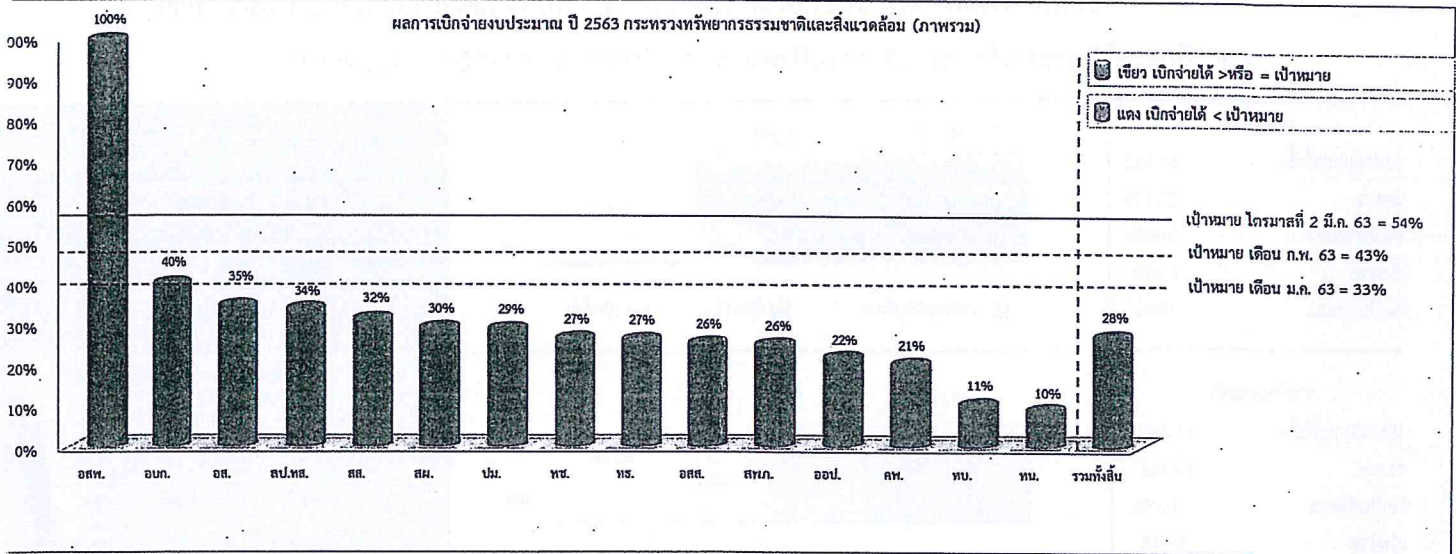

ลำดับที่	1	2	3	4	5	6	7	8	9	10	11	12	13	14	15		
หน่วยงาน	อสท.	อบก.	อส.	สป.ทส.	สส.	สผ.	ป.ม.	ทช.	ทธ.	อ.ส.ส.	สพ.ภ.	อ.อ.ป.	ค.พ.	ทบ.	ทน.	รวมทั้งสิ้น	
ปริมาณที่ได้รับจัดสรร	ล้านบาท	171	152	11,493	1,698	666	1,220	5,376	1,452	637	877	172	245	748	2,115	4,461	31,483
ผลเบิกจ่าย	ล้านบาท	171	61	4,016	581	211	360	1,573	392	170	226	44	55	155	232	430	8,678
	ร้อยละ	100%	40%	35%	34%	32%	30%	29%	27%	27%	26%	26%	22%	21%	11%	10%	28%

ผลการเบิกจ่ายงบประมาณ ปี 2563 กระทรวงทรัพยากรธรรมชาติและสิ่งแวดล้อม (รายจ่ายประจำ)

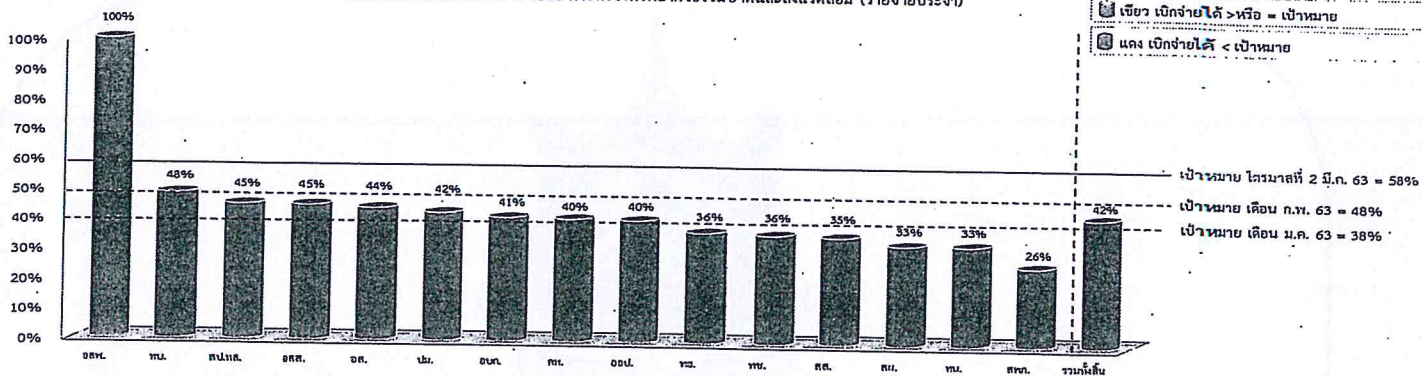

ลำดับที่	1	2	3	4	5	6	7	8	9	10	11	12	13	14	15	รวมทั้งสิ้น	
หน่วยงาน	อสท.	ทบ.	สป.ทส.	อสส.	อส.	ปม.	อบก.	คท.	ออป.	ทอ.	ทช.	สส.	สท.	ทบ.	สพท.		
ปริมาณที่ได้รับจัดสรร	ล้านบาท	171	471	1,299	508	8,781	3,625	151	383	121	460	941	600	449	1,261	170	19,38
ผลเบิกจ่าย	ล้านบาท	171	228	581	226	3,830	1,532	61	155	48	167	336	211	147	411	44	8,148
	ร้อยละ	100%	48%	45%	45%	44%	42%	41%	40%	40%	36%	36%	35%	33%	33%	26%	42%

ผลการเบิกจ่ายงบประมาณ ปี 2563 กระทรวงทรัพยากรธรรมชาติและสิ่งแวดล้อม (รายจ่ายลงทุน)

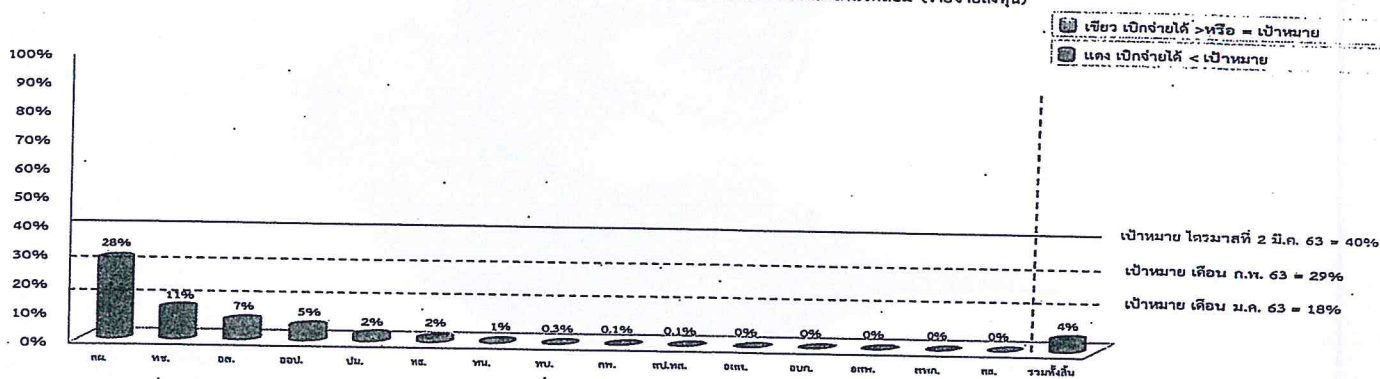

ลำดับที่	1	2	3	4	5	6	7	8	9	10	11	12	13	14	15	รวมทั้งสิ้น	
หน่วยงาน	สท.	ทช.	อส.	ออป.	ปม.	ทอ.	ทบ.	ทอ.	คท.	สป.ทส.	อสส.	อบก.	อสท.	สพท.	สส.		
ปริมาณที่ได้รับจัดสรร	ล้านบาท	771	511	2,713	124	1,750	177	3,201	1,644	366	399	369	1	-	2	66	12,095
ผลเบิกจ่าย	ล้านบาท	214	56	186	6	42	3	18	4	0.5	0.3	-	-	-	-	-	530
	ร้อยละ	28%	11%	7%	5%	2%	2%	1%	0.3%	0.1%	0.1%	0%	0%	0%	0%	0%	4%

5. ผลการเบิกจ่ายเงินงบประมาณประจำปี 2563 จากข้อมูลของกรมบัญชีกลาง ตั้งแต่ต้นปีงบประมาณ จนถึงวันที่ 20 มีนาคม พ.ศ. 2563 จำแนกตามกระทรวง (ไม่รวมรัฐวิสาหกิจ) เรียงลำดับผลการเบิกจ่ายจากน้อยไปมาก (รายละเอียดตามเอกสาร 4)

5/20/63/005/0007 จึงเรียนมาเพื่อโปรดทราบ

ทอ. - 2 ไร่ กต. ทอ. 1/10 - พ.ศ. 63  
 1/10 - พ.ศ. 63  
 1/10 - พ.ศ. 63

อส.  
 1/10 - พ.ศ. 63  
 1/10 - พ.ศ. 63

(นางสาววนิดา เข้มสรวล)

(นายพงษ์พัฒน์ ปองทอง) ผู้อำนวยการกองยุทธศาสตร์และแผนงาน

(นายจตุพร บุรุษพัฒน์)

30 มี.ค. 63

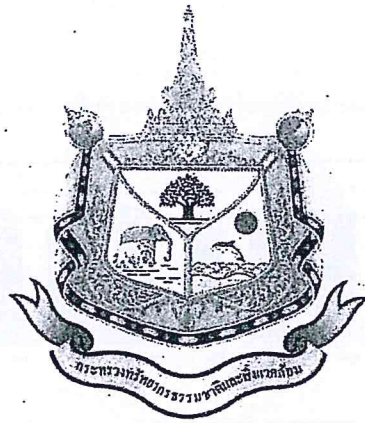

**แผน/ผลการเบิกจ่ายงบประมาณปี พ.ศ.2563  
ของส่วนราชการ รัฐวิสาหกิจ และองค์การมหาชน  
ในสังกัดกระทรวงทรัพยากรธรรมชาติและสิ่งแวดล้อม  
จากเว็บไซต์กรมบัญชีกลาง**

ส่วนงบประมาณ กองยุทธศาสตร์และแผนงาน  
สำนักงานปลัดกระทรวงทรัพยากรธรรมชาติและสิ่งแวดล้อม

## รายงานสถานะการเบิกจ่ายงบประมาณปี 2563 ของกระทรวงทรัพยากรธรรมชาติและสิ่งแวดล้อม

ข้อมูล ณ วันที่ 20 มีนาคม 2563

ประเภทรายจ่าย	วงเงินงบประมาณ (ล้านบาท)	ผลเบิกจ่าย (ล้านบาท)	% ผลเบิกจ่าย
<b>ส่วนราชการ</b>	29,866	8,121	27
งบรายจ่ายประจำ	18,268	7,597	41
งบรายจ่ายลงทุน	11,598	524	4
<b>รัฐวิสาหกิจ</b>	1,293	452	35
งบรายจ่ายประจำ	799	445	56
งบรายจ่ายลงทุน	493	6	1
<b>องค์การมหาชน</b>	324	105	32
งบรายจ่ายประจำ	321	105	33
งบรายจ่ายลงทุน	4	-	0
<b>รวมงบรายจ่ายงบประมาณปี 2563</b>	<b>31,483</b>	<b>8,678</b>	<b>28</b>
งบรายจ่ายประจำ	19,388	8,148	42
งบรายจ่ายลงทุน	12,095	530	4
<b>รวมงบประมาณทั้งสิ้น</b>	<b>31,483</b>	<b>8,678</b>	<b>28</b>



ในสังกัดกระทรวงทรัพยากรธรรมชาติและสิ่งแวดล้อม ข้อมูล ณ วันที่ 20 มีนาคม 2563 (โดยเรียงลำดับจากหน่วยงานที่มีผลการเบิกจ่ายจากมากไปน้อย)

(หน่วย : ล้านบาท)

หน่วยงาน	ผลการเบิกจ่ายงบประมาณ ปี 2562			สถานะการเบิกจ่ายงบประมาณปี 2563			หมายเหตุ
	งบประมาณปี 2562	ผลการเบิกจ่าย GFMIS		งบประมาณปี 2563	ผลการเบิกจ่าย GFMIS		
		ไตรมาส 2	%		ไตรมาส 2	%	
<b>รวมส่วนราชการ</b>	<b>30,360</b>	<b>10,497</b>	<b>35%</b>	<b>29,866</b>	<b>8,121</b>	<b>27%</b>	
1 กรมอุทยานแห่งชาติ สัตว์ป่า และพันธุ์พืช	11,859	4,959	42%	11,493	4,016	35%	
⊗ งบประจำ	9,012	4,351	48%	8,781	3,830	44%	
⊗ งบลงทุน	2,847	608	21%	2,713	186	7%	
2 สำนักงานปลัดกระทรวงทรัพยากรธรรมชาติและสิ่งแวดล้อม	1,793	626	35%	1,698	581	34%	
⊗ งบประจำ	1,343	613	46%	1,299	581	45%	
⊗ งบลงทุน	450	13	3%	399	0.3	0.1%	
3 กรมส่งเสริมคุณภาพสิ่งแวดล้อม	673	273	41%	666	211	32%	
⊗ งบประจำ	625	254	41%	600	211	35%	
⊗ งบลงทุน	47	19	40%	66	-	0%	
4 สำนักงานนโยบายและแผนทรัพยากรธรรมชาติและสิ่งแวดล้อม	805	244	30%	1,220	360	30%	
⊗ งบประจำ	411	184	45%	449	147	33%	
⊗ งบลงทุน	394	61	15%	771	214	28%	
5 กรมป่าไม้	5,584	1,798	32%	5,376	1,573	29%	
⊗ งบประจำ	3,612	1,630	45%	3,625	1,532	42%	
⊗ งบลงทุน	1,972	168	9%	1,750	42	2%	
6 กรมทรัพยากรทางทะเลและชายฝั่ง	1,413	580	41%	1,452	392	27%	
⊗ งบประจำ	959	409	43%	941	336	36%	
⊗ งบลงทุน	453	172	38%	511	56	11%	
7 กรมทรัพยากรธรณี	695	225	32%	637	170	27%	
⊗ งบประจำ	515	190	37%	460	167	36%	
⊗ งบลงทุน	180	34	19%	177	3	2%	
8 กรมควบคุมมลพิษ	543	214	39%	748	155	21%	
⊗ งบประจำ	398	190	48%	383	155	40%	
⊗ งบลงทุน	145	25	17%	366	0.5	0.1%	
9 กรมทรัพยากรน้ำบาดาล	2,396	580	24%	2,115	232	11%	
⊗ งบประจำ	567	252	44%	471	228	48%	
⊗ งบลงทุน	1,829	328	18%	1,644	4	0.3%	
10 กรมทรัพยากรน้ำ	4,600	997	22%	4,461	430	10%	
⊗ งบประจำ	1,029	476	46%	1,261	411	43.4%	
⊗ งบลงทุน	3,572	521	15%	3,201	18	1%	
<b>รัฐวิสาหกิจ</b>	<b>1,422</b>	<b>622</b>	<b>44%</b>	<b>1,293</b>	<b>452</b>	<b>35%</b>	
1 องค์การสวนพฤกษศาสตร์	237	206	87%	171	171	100%	
⊗ งบประจำ	193	193	100%	171	171	100%	
⊗ งบลงทุน	44	13	29%	-	-	0%	
2 องค์การสวนสัตว์	860	326	38%	877	226	26%	
⊗ งบประจำ	510	312	61%	508	226	45%	
⊗ งบลงทุน	350	14	4%	369	-	0%	
3 องค์การอุตสาหกรรมป่าไม้	324	90	28%	245	55	22%	
⊗ งบประจำ	128	64	50%	121	48	40%	
⊗ งบลงทุน	196	26	13%	124	6	5%	
<b>องค์การมหาชน</b>	<b>332</b>	<b>179</b>	<b>54%</b>	<b>324</b>	<b>105</b>	<b>32%</b>	
1 องค์การบริหารจัดการก๊าซเรือนกระจก (องค์การมหาชน)	157	78	50%	152	61	40%	
⊗ งบประจำ	156	77	49%	151	61	40.8%	
⊗ งบลงทุน	1	1	100%	1	-	0%	
2 สำนักงานพัฒนาเศรษฐกิจจากฐานชีวภาพ (องค์การมหาชน)	175	100	57%	172	44	26%	
⊗ งบประจำ	175	100	57%	170	44	26%	
⊗ งบลงทุน	0	0	-	2	-	0%	
<b>รวมทั้งสิ้น</b>	<b>32,114</b>	<b>11,298</b>	<b>35%</b>	<b>31,483</b>	<b>8,678</b>	<b>28%</b>	

\* หมายเหตุ : ข้อมูลเบื้องต้นจากเว็บไซต์กรมบัญชีกลาง

ผลการเบิกจ่ายงบประมาณ ปี 2563 (ภาพรวม)  
กระทรวงทรัพยากรธรรมชาติและสิ่งแวดล้อม

เอกสาร 3.

ข้อมูลจากระบบ GFMS ณ วันที่ 20 มีนาคม 2563

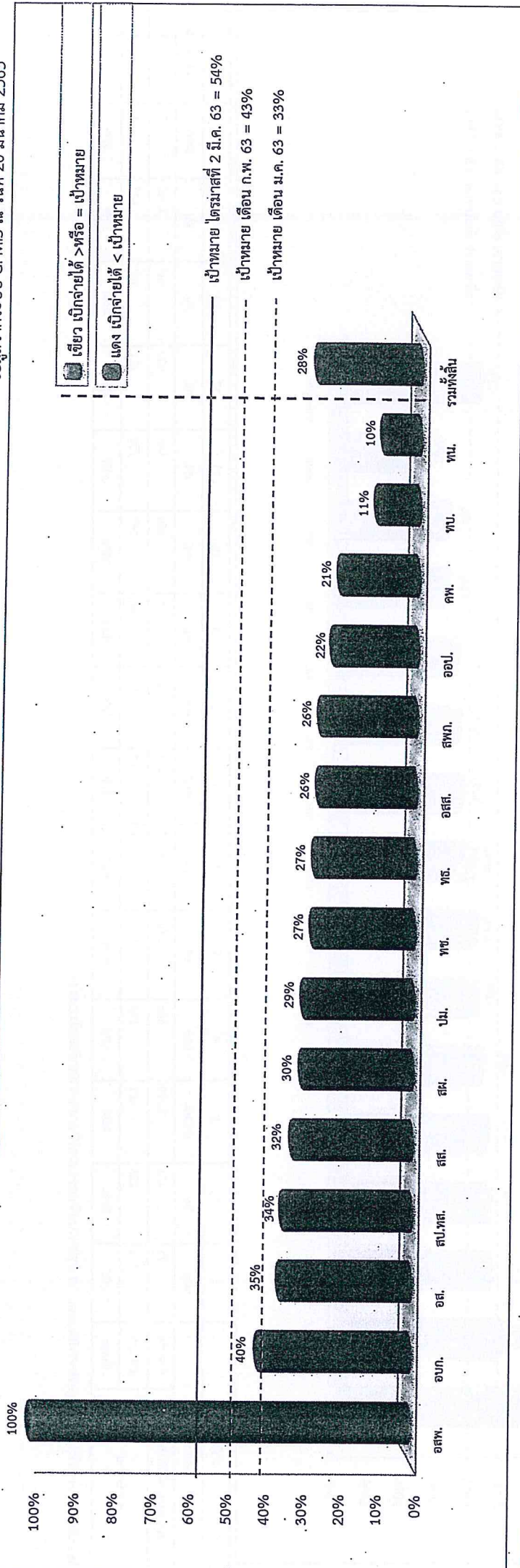

ลำดับที่	1	2	3	4	5	6	7	8	9	10	11	12	13	14	15
หน่วยงาน	อสท.	อบก.	อส.	สป.ทส.	ทช.	ทธ.	อสส.	สพท.	อบป.	คท.	ทท.	อบป.	คท.	ทท.	ทท.
	171	152	11,493	1,698	666	1,220	5,376	1,452	637	877	172	245	748	2,115	4,461
รวมทั้งสิ้น	171	61	4,016	581	211	360	1,573	392	170	226	44	55	155	232	430
	ร้อยละ	100%	40%	34%	32%	30%	29%	27%	27%	26%	26%	22%	21%	11%	10%

รายงานโดย ส่วนงบประมาณ กองยุทธศาสตร์และแผนงาน สำนักงานปลัดกระทรวงทรัพยากรธรรมชาติและสิ่งแวดล้อม

ผลการเบิกจ่ายงบประมาณ ปี 2563 (รายจ่ายประจำ)  
กระทรวงทรัพยากรธรรมชาติและสิ่งแวดล้อม

ข้อมูลจากระบบ GFMS ณ วันที่ 20 มีนาคม 2563

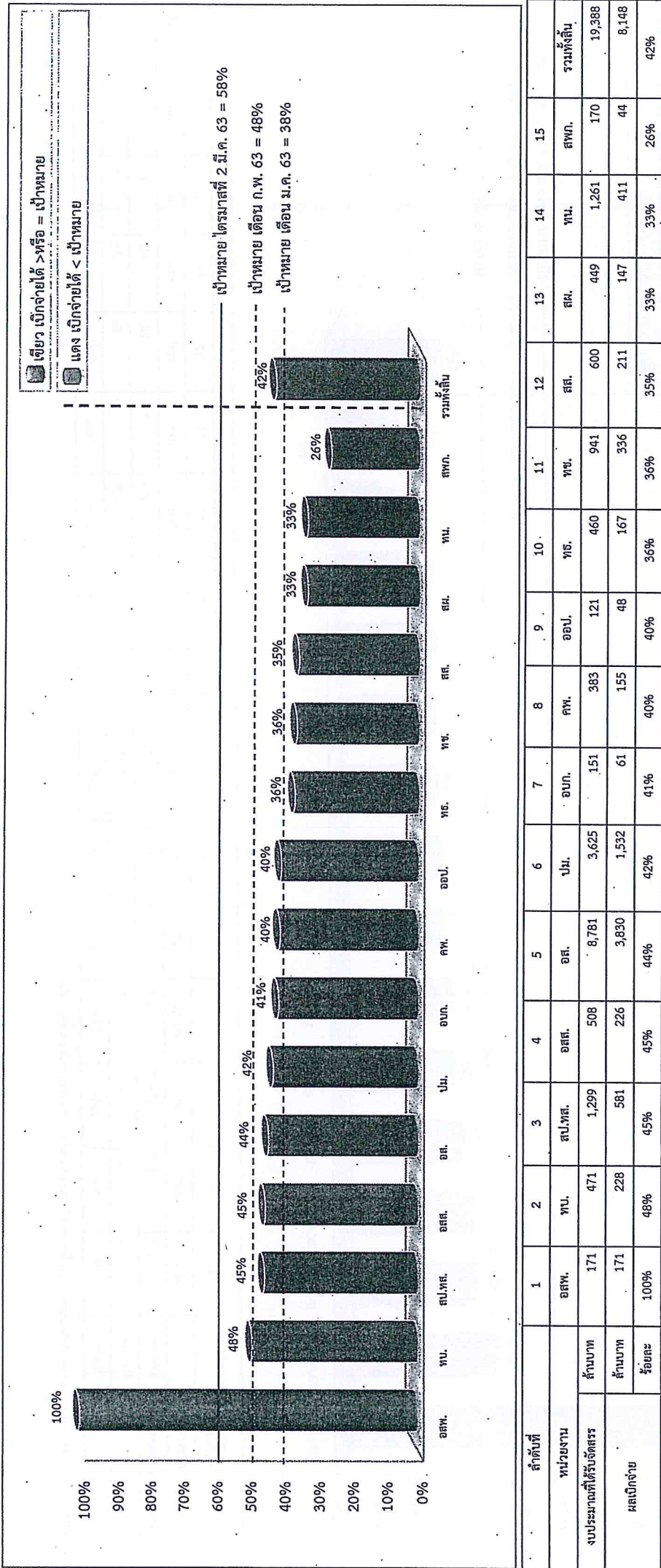

รายงานโดย ส่วนงบประมาณ กองยุทธศาสตร์และแผนงาน สำนักงานปลัดกระทรวงทรัพยากรธรรมชาติและสิ่งแวดล้อม

ผลการเบิกจ่ายงบประมาณ ปี 2562 (รายจ่ายลงทุน)  
 กระทรวงทรัพยากรธรรมชาติและสิ่งแวดล้อม

ข้อมูลจากระบบ GFMS ณ วันที่ 20 มีนาคม 2563

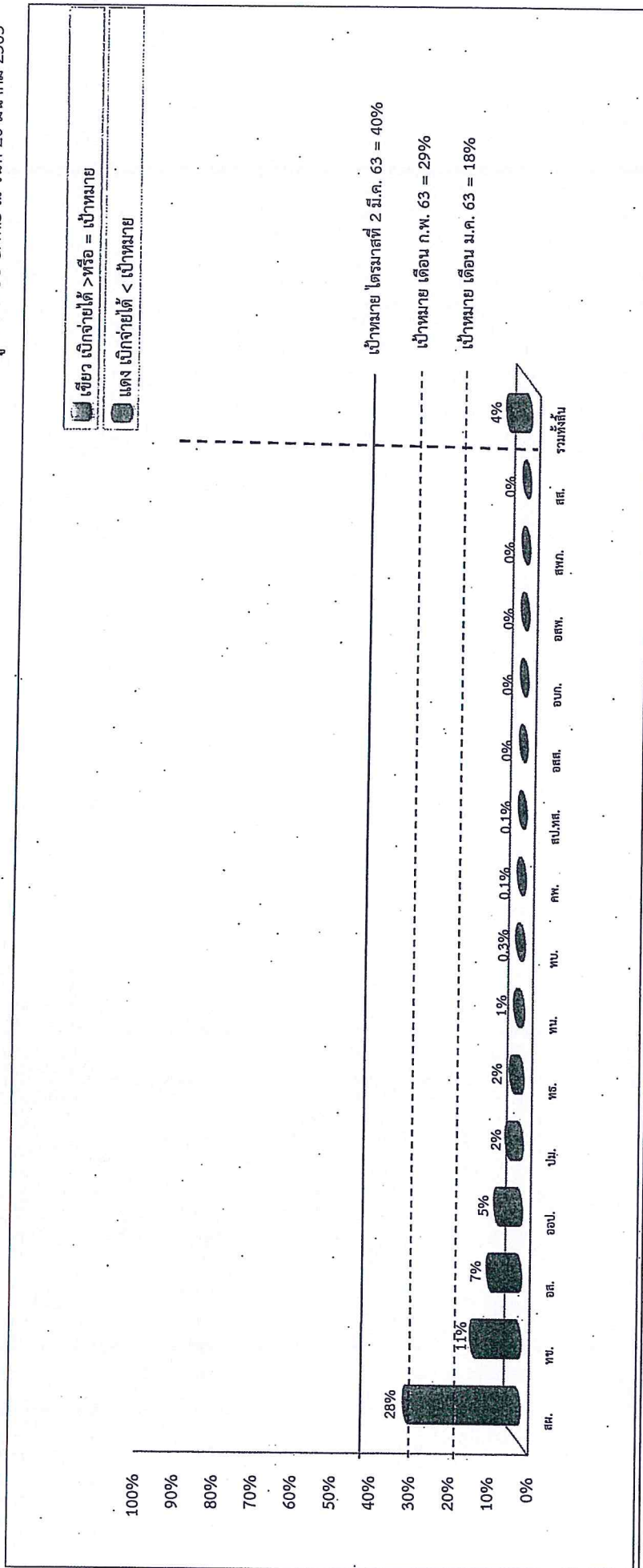

รายงานโดย ส่วนงบประมาณ สำนักนโยบายและยุทธศาสตร์ สำนักงานปลัดกระทรวงทรัพยากรธรรมชาติและสิ่งแวดล้อม