



จดหมายข่าว กรมป่าไม้ Royal Forest Department

ปีที่ 15 ฉบับที่ 172 ประจำเดือนมีนาคม พ.ศ. 2562



สาระน่ารู้จากกรมป่าไม้

อ่านต่อหน้า 4



ข่าวเด่นด้านกฏ ภูมิภาค

อ่านต่อหน้า 5



สาระดีๆ เพื่อโลกสีเขียว

สาระน่ารู้จากป่าชุมชน

ต้นไม้ทรงปลูก

วันที่ 11 มีนาคม 2561 ทรงเสด็จพระราชเสด็จศึกษาและพัฒนาชุมชนยะลา ตำบลสะเตง อำเภอเมืองยะลา โอกลานนี้ทรงปลูก “ปาล์มงามน้ำมน” ไม้เป็นที่ระลึกด้วย



กรมป่าไม้ จับมือ ราชทัณฑ์ ลงนาม ร่วมกันป้องกัน ไฟป่าและพัฒนานา

พร้อมถ่ายทอดความรู้ นวัตกรรม ผู้ต้องขัง เพื่อสนับสนุนภารกิจของหน่วยงานให้เกิดประโยชน์สูงสุดต่อสิ่งแวดล้อม
วันที่ 14 มีนาคม 2562 ณ ลานสนามมิตร คัดดี พุดดี ท่าดี ภายในกรมป่าไม้ นายอรรถพล เจริญชันษา อธิบดีกรมป่าไม้ พร้อมด้วย อธิบดีกรมราชทัณฑ์ ร่วมกันจัดทำบันทึกข้อตกลงว่าด้วยความร่วมมือ (MOU) ระหว่างกรมป่าไม้ กับ กรมป่าไม้ทางความร่วมมือของทั้งสองหน่วยงาน เพื่อสนับสนุนภารกิจของหน่วยงานให้เกิดประโยชน์สูงสุดต่อระบบสิ่งแวดล้อมและแผนงาน MOU ดังกล่าว มีผู้บริหารของทั้งสองหน่วยงานร่วมเป็นเกียรติและสักขีพยาน รวมถึงมีการจัดแสดงและจำหน่ายผลิตภัณฑ์จากผ้าไหมรับพื้นที่นำร่องในการจัดโครงการร่วมมือร่วมใจซัพพลายไฟป่า โดยการลดเชื้อเพลิง ทำแนวกันไฟ ในพื้นที่ 9 จังหวัดภาคเหนือตอนบนที่ป่าหมอกควันอย่างต่อเนื่อง พร้อมร่วมกันสร้างพื้นที่สีเขียว โดยการปลูกป่า ในพื้นที่ที่กรมราชทัณฑ์รับผิดชอบ รวมถึงในพื้นที่ย่านที่ 1 และ 2 ของเรือนจำทั่วประเทศ และสร้างฝายต้นน้ำในพื้นที่ป่าปลงวนแห่งชาติ ลุ่มน้ำชั้น 1.2 ซึ่งถือว่าเป็นแนวทางการบริหารจัดการอย่างยั่งยืน โดยอาศัยการบูรณาการความร่วมมือในครั้งนี้จะสามารถผลักดันให้มีการบริหารจัดการทรัพยากรป่าไม้แบบมีส่วนร่วม จะเกิดผลต่อทรัพยากรป่า

กรมป่าไม้ ร่วมกับ ไฟฟ้าชนบุรี จัดประกวดป่าชุมชนพื้นที่ภาค ป่าชุมชนต้นแบบ ประจำปี 2562

โครงการ “คนรักหญ้า ป่ารักชุมชน” ปีที่ 12 รางวัลถ้วย
พระราชทานสมเด็จพระรัตนราชสุตาฯ สยามบรมราชกุมารี สำหรับ
ป่าชุมชนชนะเลิศระดับประเทศที่มีการจัดการตั้งแต่การอนุรักษ์
การใช้ประโยชน์เป็นเป้าหมาย “ป่ายั่งยืน ชุมชนได้ประโยชน์” พร้อมเพิ่ม
โครงการ “คนรักหญ้า ป่ารักชุมชน” นับเป็นอีก
หนึ่งแรงสนับสนุนที่ช่วยขับเคลื่อนการมีส่วนร่วมของ



คู่ปรึกษา

อสสภพล วิศวกรรมโยธา
อธิบดีกรมโยธา
ปธปธภร วรศสุวัฒน์
อำนวยการบริหารกลาง
รองอธิบดีกรมโยธา

บรรณาธิการ

กบอบ โอบกษัตริย์
ผอ.สำนักบริหารกลาง
กองบรรณาธิการ

จิรภา จิตตงสง
โอภาศ พันธุ์ทอง
สุกัลยา โดลินธุ์
ปรเมษฐ มณีณา
ธวัชชีนา สาตรัภักษ์

ชวนธร ศรีอรุณนิรันดร์
ปริญารณ วิฑูราณิช
สุรชาติ บุญชูวงศ์
รัตสุตา วงศ์แสน
รุจิวรรณ จักกะพาก
โรจนา บัวทอง
สมศักดิ์ อยู่นอกจิตต์
อชิรญาณ์ ทามนตรี
วัชระ เกษร
วริษา ชัยสุขสุนันต์
ธีรพล ชำนาญพล
วิศวัชร รัตน์ไตร
สุรภิก โอบไณติษฐ
สิริวารณ ศรีสุวรรณ
กิริติกร สุทธิวงศ์
สุโรชา หอมจันทร์



บก. แปล

สวัสดิ์ครับคุณผู้อ่านทุกท่าน ผ่านพ้นช่วงเลือกตั้งสมาชิกสภาผู้แทนราษฎรกันมาหมาดๆ ก็คงต้องจับตามูตกันว่า ประเทศไทยจะก้าวไปข้างหน้าต่อไปอย่างไร

สำหรับสถานการณ์ความแห้งแล้งในขณะนี้เราก็ร้อนแรงไม่แพ้บรรยากาศการเมือง อุณหภูมิในหลายพื้นที่พุ่งสูงเป็นประวัติการณ์ ขณะที่สถานการณ์ไฟป่าในหลายพื้นที่ยังคงส่งผลกระทบต่อสภาพอากาศ โดยเฉพาะที่จังหวัดเชียงใหม่ เว็บไซต์ AirVisual จัดอันดับค่า World AQI Ranking โดยเชียงใหม่ติดอันดับ 1 ของโลก เมื่อวันที่ 23 มีนาคมที่ผ่านมา ส่วนบางพื้นที่กลับประสบปัญหาพายุฤดูร้อน ช่วงนี้เดินทางไปไหนมาไหนก็ระมัดระวังคุณแลร์สุขภาพกันให้ดีๆ นะครับ ใครที่ต้องทำงานกลางแจ้งก็ควรสวมหมวกๆ เพื่อป้องกันแดด หรือ Heat Stroke และอันตรายที่เกิดจากพายุฤดูร้อนกันด้วยนะครับ อ้อ... องค์การอนามัยโลกได้มีประกาศเตือนเกี่ยวกับโรคไข้หวัดใหญ่สายพันธุ์ B ซึ่งคาดว่าอาจจะมีความรุนแรงในปีนี้ โดยพบว่าในประเทศไทยเรามีผู้เสียชีวิตไปแล้ว 6 ราย ก็ฝากเตือนกันไว้จะครับ คุณแลร์สุขภาพ หากพบว่ามีอาการไข้หวัดหลายวันก็ควรไปพบแพทย์ ด้วยความเป็นห่วงครับ

ครับ หากพบเห็นเหตุการณ์การบุกรุกตัดไม้ทำลายป่า ปัญหาไฟฟ้า หรือการกระทำผิดเกี่ยวกับทรัพยากรธรรมชาติและสิ่งแวดล้อม สามารถแจ้งเบาะแสได้ตลอด 24 ชั่วโมงที่ ศูนย์สายด่วนพิทักษ์ป่า 1362 ทางโทรศัพท์ (Fax) ที่เบอร์ 0 2265 6222 สายด่วนสิ่งแวดล้อม Green Call 1310 กด 3 ทาง E-Mail ที่ green call 1310@mnre.mail.go.th ทาง SMS ที่หมายเลขโทรศัพท์ 08 1890 4464 / 08 1890 9361 / 08 9203 1266 และทางระบบวิทยุสื่อสารผ่านเครือข่ายคอมพิวเตอร์ (eQSO) และแอปพลิเคชัน พิกซ์พีพร โดยกรมโยธาฯ จะได้เร่งจัดส่งเจ้าหน้าที่เข้าไปตรวจสอบและแก้ไขปัญหาลงมือทันทีที่แจ้งมาใหม่ครับ

งานตรวจ... พรรคใหม่ (กบตันไปสวย)



ช่วงหน้าแล้ง เป็นช่วงที่พรรณไม้ต่างๆ จะแข่งกันออกดอกออกผลสีส้ม บนถนนสั้นๆ อย่างเก็บน้ำบางพระ จ.ชลบุรี ระยะทางกว่า 2 กิโลเมตร ต้นตะแบกจะออกดอกสะพรั่งตระการตาด้วยสีม่วงเข้ม ม่วงอ่อน ไปจนถึงม่วงอมขาว กลายเป็นสถานที่เด็ดพอยที่ของนักท่องเที่ยวในช่วงเดือนกุมภาพันธ์-มีนาคม

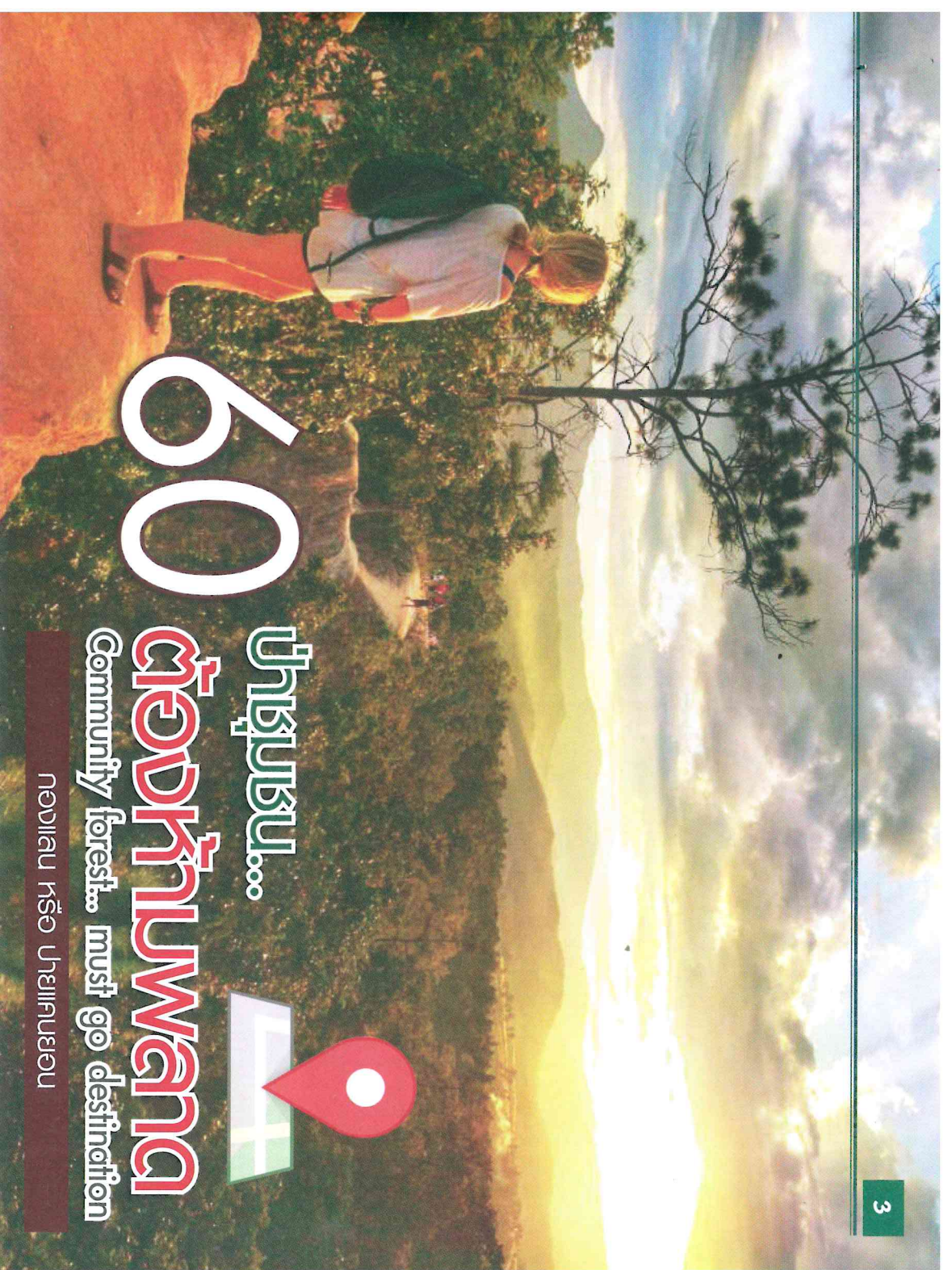

60

ป่าชุมชน... ต้องห้ามพลาด

Community forest... must see destination
กองแลน หรือ ปายเฌกบยอน

ป่าชุมชนบ้านร่องแห้ง เป็นป่าชุมชนขนาดเล็กแต่มีความโดดเด่นด้านทัศนียภาพ เป็นแหล่งท่องเที่ยวที่สำคัญของอำเภอปาย ที่ได้รับการกล่าวขานว่าเป็น **“เทรนต์เฌกบยอนเมืองไทย”** พื้นที่มีลักษณะเป็นภูเขาหินแดง เมื่อเดินขึ้นไปถึงยอดด้านบนจะเป็นหน้าผาสูงชันที่ถูกกัดเซาะคล้ายปรากฏการณ์ดินทรุดตัว มีความสูงมากเหมือนหน้าผาใหญ่แต่จะมีทางเดินแคบๆ กว้างไม่ถึงฟุตตลอดและไปในดินป่า หรือที่เรียกว่า **“กองแลน”** หรือ **“ทางเดินตะกวด”** เมื่อขึ้นไปเดินด้านบนจะเหมือนเดินบนเส้นทางศึกษาธรรมชาติเหมือนยอดไม้ มีทิวทัศน์ที่สวยงาม โดยเฉพาะในเวลาเย็นที่เมฆจะไปชมพระอาทิตย์ตก

ป่าชุมชนบ้านร่องแห้ง อยู่ในเขตป่าตาม พ.ร.บ. ป่าไม้ พ.ศ.2484 โดยชาวบ้านได้ร่วมกันอนุรักษ์พื้นที่ป่าแห่งนี้ไว้เพื่อใช้ประโยชน์ร่วมกันและเป็นแหล่งท่องเที่ยวของชุมชน และกำลังพัฒนาสิ่งอำนวยความสะดวกต่างๆ ไว้เพื่อบริการนักท่องเที่ยว

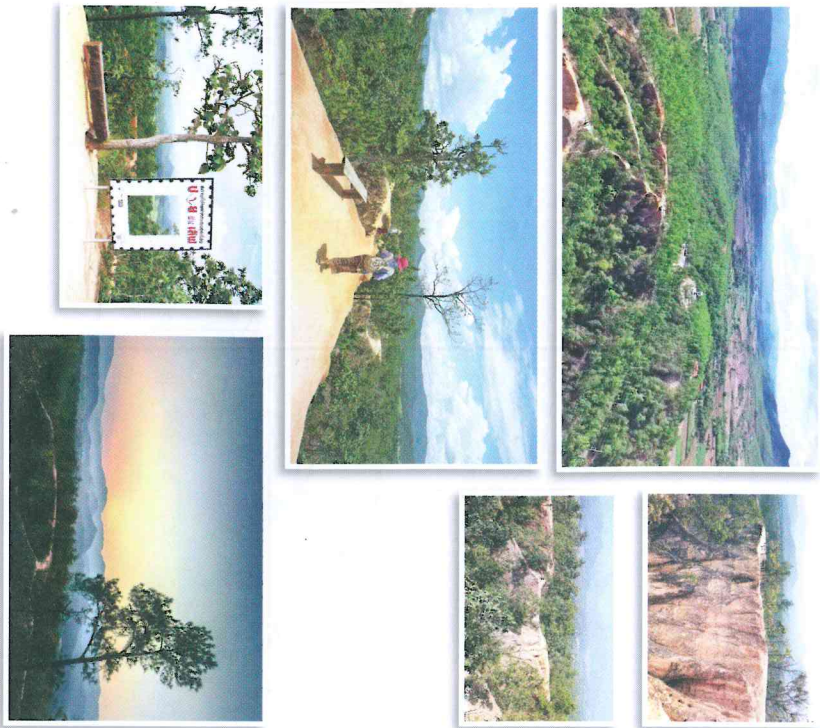

ป่าชุมชนบ้านร่องแห้ง ตั้งอยู่หมู่ที่ 10 ตำบลทุ่งยาว อำเภอปาย จังหวัดแม่ฮ่องสอน

แหล่งข้อมูล : เอกสาร “60 ป่าชุมชน... ต้องห้ามพลาด” สำนักจัดการป่าชุมชน กรมป่าไม้

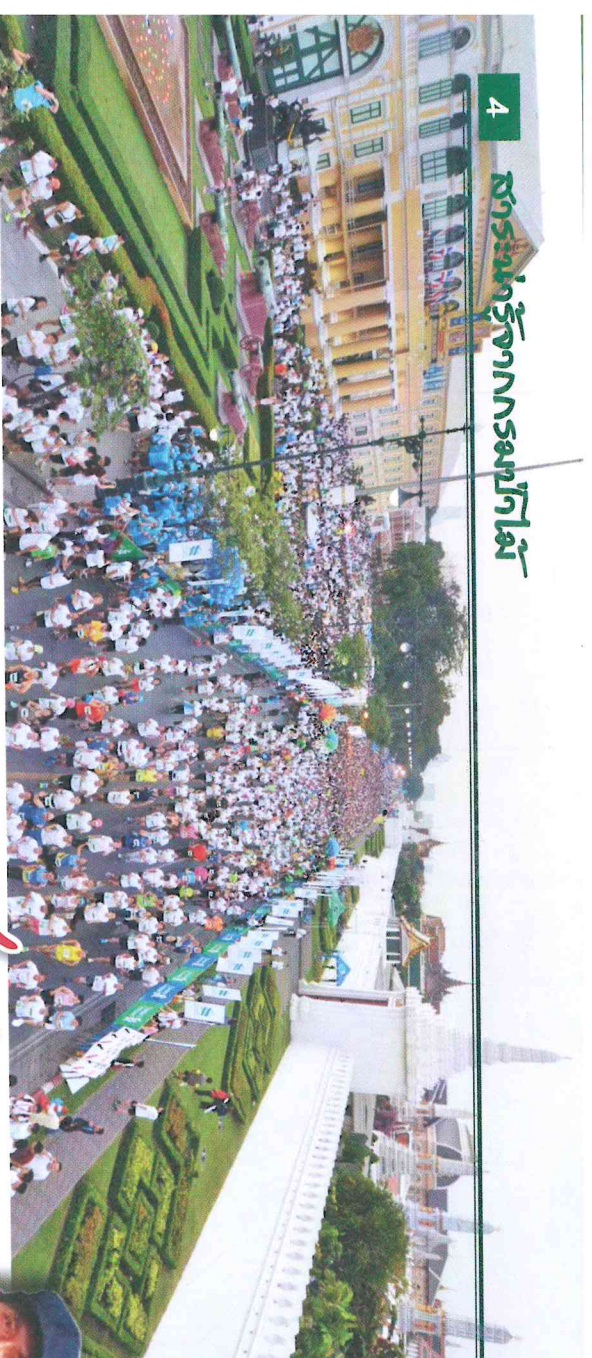

วิ่งอย่างไรให้ “เจ็บ”

ช่วง 2-3 ปีบ่าบ้ กิจกรรมวิ่งมาราธอนเป็นที่นิยมสำหรับนอกกำลังกายเป็นอย่างมาก สำหรับนักวิ่งมือใหม่หรือแม้แต่มือเก่าก็จะมีคำถามว่า **“ว่าอย่างไรให้ได้รับบาดเจ็บ”**

การวิ่งช้อตต่อต่างๆ จะต้องรับแรงกระแทกจากน้ำหนักตัว วิ่งไม่สักพักก็เจ็บบริเวณหน้าแข้ง หรือข้อเท้า จนต้องหยุดพัก หากมีอาการวิ่งแล้วเจ็บหน้าแข้ง ข้อเท้า ควรหยุดชั่วคราวก่อน วันนี้เรามีเทคนิคแนะนำที่จะทำให้ทุกคนสนุกกับการวิ่งแบบไม่เจ็บข้อและปวดกล้ามเนื้อ

บ้คอกกบักย่ำๆ เกี่ยวกบการวิ่งักจะักให้บ้ร่ำกย่ำขี้มเร่ง ร่ำอสรบสุขกย่ำข้อข่ำกบักักักว่า

1 ยืดข้อให้สุดในทิศทางต่างๆ แล้วค้างไว้เป็นเวลา 10-15 วินาที ทำซ้ำประมาณ 5-10 ครั้ง โดยเน้นกล้ามเนื้อหลังบริเวณเอว กล้ามเนื้อต้นขาต้นหน้าและกล้ามเนื้อต้นขาด้านหลัง

การออกกำลังกายด้วยวิธีวิ่งต้องอาศัยการอบอุ่นร่างกายที่มากเพียงพอ ฉะนั้นอาจเริ่มจากการเดินเร็วหรือวิ่งเหยาะๆ เป็นเวลา 5-10 นาที ก่อนจะวิ่งเต็มที เพื่อให้กล้ามเนื้อ ระบบไหลเวียนโลหิตและระบบหายใจได้ปรับตัวก่อนออกกำลังกาย

3 การเลือกรองเท้าวิ่งก็เป็นสิ่งสำคัญควรเป็นแบบที่มีพื้นกันแรงกระแทก กระชับพอดีกับเท้าและออกแบบมาสำหรับการวิ่งโดยเฉพาะ

ไม่ควรวิ่งแบบก้าวเท้ายาวหรือยกเข่าสูงเกินไปเพราะข้อเข่าต้องงอมากเกินไปจนอาจเป็น อาจทำให้ปวดเข่าข้างซ้ายขวาและควรลงน้ำหนักที่ต้นเท้า ฉะนั้น จะทำให้ปวดกล้ามเนื้อเอวและเข่าด้านหน้าได้

อย่างไรก็ดี การวิ่งลงน้ำหนักที่ปลายเท้าทำได้ในกรณีที่ต้องการเร่งความเร็วหรือสำหรับนักกีฬาที่มีความฟิตเพียงพอ

4

5

ไม่ควรวิ่งขึ้น-ลงเนิน แต่หากจำเป็น เกร็งลำตัวให้ตั้งตรง เพราะแรงโน้มถ่วง นอกจากนั้น ควรก้าวเท้าให้ต่อนឹងบนพื้นที่เรียบเสมอกัน

สำนักจัดการทรัพยากรป่าไม้ที่ 2 (เชียงราย)



28 กุมภาพันธ์ 2562

นายสมศักดิ์ เจริญสงวนวงศ์

ผู้อำนวยการสำนักฯ เป็นประธานเปิดกิจกรรม “วันรณรงค์ปลอดรถวันพีชจากไฟฟ้า” และร่วมกินประกาศหยุดการเผาทุกชนิดโดยเด็ดขาด ระหว่างวันที่ 15 กุมภาพันธ์ - 15 เมษายน 2562 นอกจากนี้ ยังจัดกิจกรรมทำแนวกันไฟ และปล่อยขบวนรถประชาสัมพันธ์เคลื่อนที่

สำนักจัดการทรัพยากรป่าไม้ที่ 4 (ตาก)



18 มีนาคม 2562

นายสุพจน์ กูร์ตันโอภา ผู้อำนวยการสำนักฯ

รับมอบเครื่องพ่นลมอเนกประสงค์ จากสำนักงานองค์การบริหารส่วนจังหวัดตาก เพื่อมอบแก่เจ้าหน้าที่ปฏิบัติงานควบคุมไฟป่าในท้องที่จังหวัดตาก โดยมีนายเจริญฤทธิ์ สงวนสัตย์ ผู้ว่าราชการจังหวัดตาก เป็นประธานส่งมอบ-ยิม อุปกรณ์ดังกล่าว จำนวน 50 ตัว

สำนักจัดการทรัพยากรป่าไม้ที่ 7 (ขอนแก่น)



11 มีนาคม 2562

ศูนย์ป่าไม้มหาสารคาม

ออกส่งเสริมและประชาสัมพันธ์งานด้านป่าไม้ ให้กับผู้นำชุมชนและราษฎรที่สมัครใจทำกินรอบพื้นที่ป่าบ้านป่าโน หมู่ที่ 5 ต.หนองเรือ อ.นาเชือก จ.มหาสารคาม โดยประชาสัมพันธ์ขั้นตอนการเข้าร่วมโครงการป่าชุมชน โครงการส่งเสริมการปลูกป่า และขอความร่วมมือในการป้องกันและควบคุมไฟป่า

สำนักจัดการทรัพยากรป่าไม้ที่ 8 (นครราชสีมา)



25-28 กุมภาพันธ์ 2562

สำนักฯ 8 (นครราชสีมา) โดยศูนย์

ป่าไม้มหาสารคาม จัดอบรมราษฎรอาสาสมัครพิทักษ์ป่า (รสป.) รุ่นที่ 1/2562 ของ สจป.8 (นม.) ณ ห้องประชุมศูนย์พัฒนาเด็กเล็กหนองบัวบาน อ.รัตนบุรี จ.สุรินทร์ โดยมีผู้เข้าอบรม จำนวน 100 คน

สำนักจัดการทรัพยากรป่าไม้ที่ 3 (ลำปาง)



27 กุมภาพันธ์ 2562

สำนักฯ 3 (ลำปาง) โดยหน่วย

ป้องกันรักษาป่าที่ ลป.4 (แม่เสริม) ออกดำเนินการสร้างฝายชะลอน้ำในเขตป่าสงวนแห่งชาติ ป่าแม่เสริม โดยร่วมกับราษฎรในพื้นที่ตำบลเสริมซ้าย และตำบลเสริมกลาง อำเภอเสริมงาม จ.ลำปาง ทำฝายชะลอน้ำบริเวณห้วยแม่ต้า จำนวน 10 แห่ง และบริเวณห้วยแม่ป้อ จำนวน 10 แห่ง

สำนักจัดการทรัพยากรป่าไม้ที่ 4 สาขาพญาลอก



8 มีนาคม 2562

นายบุญลภ สุกใส ผู้อำนวยการ

สำนักฯ พร้อมเจ้าหน้าที่ที่เกี่ยวข้องเข้าร่วมประชุมคณะกรรมการแก้ไขปัญหาค่าพื้นที่ป่าภูทับเบิก จ.เพชรบูรณ์ ครั้งที่ 2/2562 ณ ศาลากลางจังหวัดเพชรบูรณ์ โดยมีผู้ว่าราชการจังหวัดเป็นประธาน ซึ่งที่ประชุมได้พิจารณาการขออนุญาตใช้พื้นที่ป่าไม้ของหน่วยงานราชการในพื้นที่

สำนักจัดการทรัพยากรป่าไม้ที่ 7 สาขาอุบลราชธานี



22 กุมภาพันธ์ 2562

สำนักฯ 7 สาขาอุบลราชธานี โดย

โครงการพัฒนาพื้นที่บริเวณหนองอึ้งอันเนื่องมาจากพระราชดำริ จ.ยโสธร จัดฝึกอบรมส่งเสริมและพัฒนาศรีอภัยเยาวชนตามแนวพระราชดำริครูป่าไม้ ประจำปี 2562 โดยมีนักเรียนจาก 6 โรงเรียนในพื้นที่โครงการ จำนวน 100 คน เข้าร่วม

สำนักจัดการทรัพยากรป่าไม้ที่ 13 (สงขลา)



1 มีนาคม 2562

สำนักฯ 13 (สงขลา) ร่วมกับศูนย์

ป่าไม้สงขลา จัดกิจกรรม “ครูป่าไม้” ด้านการฟื้นฟูป่า ณ โรงเรียนตำรวจตระเวนชายแดนบ้านบือโรย ต.ป่าดงบงชารุ อ.สะเตง จ.สงขลา โดยมีนักเรียนชั้นประถม 4-6 จำนวน 66 คน เข้าร่วมทำกิจกรรม ปลูกการบรรยาย และฝึกปฏิบัติเพื่อสร้างการเรียนรู้และเสริมสร้างประสบการณ์

กรมป่าไม้ จับมือกรมราชทัณฑ์ ต่อจากหน้า 1

นายอรุณพล เจริญชนษา อธิบดีกรมป่าไม้ กล่าวว่า ด้วยความร่วมมือของทั้ง 2 กรม เพื่อสนับสนุนภารกิจของหน่วยงานให้เกิดประโยชน์สูงสุดต่อระบบสิ่งแวดล้อมและสังคมในการร่วมกันป้องกัน ควบคุมดูแล พื้นที่ พื้นที่ป่าที่อยู่ในความดูแลของกรมป่าไม้ และกรมราชทัณฑ์ ให้มีความอุดมสมบูรณ์อย่างยั่งยืน ตลอดจนการถ่ายทอดองค์ความรู้ในนวัตกรรมใหม่ ๆ ของกรมป่าไม้ ให้กับกรมราชทัณฑ์ เพื่อนำไปเพิ่มทักษะบุคลากร และพัฒนาผลิตภัณฑ์จากไม้ เพื่อเพิ่มมูลค่า และไปประโยชน์สูงสุดจากไม้ เพื่อเพิ่มมูลค่า และไปประโยชน์สูงสุดร่วมกันเสริมสร้างความรู้ความเข้าใจในการอนุรักษ์ทรัพยากรป่าไม้ให้แก่มิตรต้องซัง ร่วมกันสร้างงาน สร้างอาชีพให้ผู้ที่ต้องซัง เมื่อพ้นโทษออกไปจะได้มีความรู้สามารถนำไปสร้างงาน สร้างอาชีพเลี้ยงตนเองได้อย่างแท้จริง เป็นการคืนคนดีสู่สังคม

กรมป่าไม้ ร่วมกับ ไฟฟ้า ต่อจากหน้า 1

ประโยชน์จากทรัพยากรธรรมชาติ สิ่งแวดล้อม และความหลากหลายทางชีวภาพในป่าได้อย่างเต็มศักยภาพ

ปัจจุบันมีป่าชุมชนที่ได้รับการจดทะเบียนไปแล้ว 14,309 แห่ง เนื้อที่ปारวม 7 ล้านไร่ มีประชาชนได้รับประโยชน์จากป่าชุมชน 2,009,260ครัวเรือน มูลค่าการพึ่งพิงป่าชุมชนคิดเป็น 5,245 ล้านบาท และมีการประเมินมูลค่าของระบบนิเวศป่าชุมชนได้ถึง 639,973 ล้านบาท ซึ่งหากดำเนินการจัดตั้งป่าชุมชนได้ครบตามเป้าหมาย 19 ล้านไร่ จะมีส่วนช่วยเพิ่มมูลค่าของระบบนิเวศป่าชุมชน 3 ล้านครัวเรือน มูลค่าการพึ่งพิงป่าที่ประชาชนจะได้รับจะเพิ่มขึ้น 14,115 ล้านบาท และมูลค่าทางระบบนิเวศของป่า จะมีมากถึง 1,713,986 ล้านบาท

ด้านนางบุญทิวา ด้านคมผลิต ผู้ช่วยกรรมการผู้จัดการใหญ่ บริษัท ผลิตไฟฟ้าราชบุรีโฮลดิ้ง จำกัด (มหาชน) กล่าวว่า โครงการ “คนรักป่า ป่ารักชุมชน” เป็นโครงการหลักของบริษัทฯ ที่ดำเนินการเพื่อความรับผิดชอบต่อสังคม การประกวดป่าชุมชนเป็นหนึ่งในกิจกรรมหลักของโครงการคนรักป่า ป่ารักชุมชนที่ดำเนินการมาเป็นระยะที่ 3 (2561-2565) โดยจะเพิ่มหาชุมชนต้นแบบที่จะเป็น

ตัวอย่างและศูนย์การเรียนรู้ด้านการบริหารจัดการป่าอย่างมีแบบแผน มีกระบวนการในการอนุรักษ์และพัฒนาป่าอย่างเป็นระบบ และภาคส่วนของชุมชนมีส่วนร่วมอย่างเข้มแข็งในปีนี้เป็นริษฯฯ ได้ยินอนนำพระราชบัญญัติสวนสมเด็จพระเจ้าอยู่หัวมหาวชิราลงกรณ บดินทรเทพยวรางกูร ที่ทรงสืบสานโครงการของพระบาทสมเด็จพระปรมินทรมหาภูมิพลอดุลยเดช บรมนาถบพิตร ให้บังเกิดแนวทางการของสมเด็จพระราชินีสุทิดาของพระเจ้าวรวงศ์เธอ พระองค์เจ้าอทิตยาทรกิติคุณ เพื่อพระราชทานป่าชุมชนที่มีความโดดเด่นด้านการสืบสาน รักษา ต่อยอด สร้างสุขสว่างประชา ในประเภทป่าชุมชนดีเด่น ประจำปี 2562 บริษัทฯ มุ่งมั่นตั้งใจที่จะเป็นส่วนหนึ่งในการปกป้องและ

แม่รู้ป่า

ชื่อวงศ์ VITACEAE
ชื่อวิทยาศาสตร์ *Tetrasigma quadrangulum* Gagnep. & Craib
ชื่อพื้นเมือง ส้มกล้วย
ลักษณะทางพฤกษศาสตร์

ลำต้น มีมือจับอยู่ตรงซังกันในมือจับ (stern tendril) คือ ลำต้นที่เปลี่ยนไปทำหน้าที่เกาะหรือยึดกับสิ่งที่อยู่ใกล้เคียง เช่น ลำต้นของไม้ยืนต้น พุ่มไม้ ก้อนหิน ใบ ก้านใบมีสีม่วง ขอบใบคล้ายใบค้ำสิง ขอบใบหยักและแตกออกเป็นแฉกปลายใบแหลม มี 2 แฉก ใบด้านบนมีสีเขียวเข้ม ส่วนด้านล่างสีน้ำตาลมีขนค่อนข้างมาก ดอกออกเป็นช่อคล้ายช่อองุ่นทั่วไป แต่จะใหญ่กว่า สีเขียวอ่อนแล้วเปลี่ยนเป็นสีน้ำตาลแดง มีขนาดเล็กเป็นดอกสมบูรณ์เพศ หรือดอกเพศเดี่ยว ผล ผลอ่อนมีสีเขียว เปลือกผลหนา จับคู่แข็งมาก ผลแตกขอมน เมื่อบีบผิวเปลือกจะใสในมี ค่อนข้างเป็นสีแดงชมพูแดง มีวง และม่วงเข้มเกือบดำ เมล็ดคล้ายเมล็ดแตงกวาเปลือกหุ้มเมล็ดสีเทาหรือสีน้ำตาล มีจุดประ เมล็ดมี 2 พลู มีร่องแบ่งเห็นชัด

นิเวศวิทยา พบในป่าที่ไม่ทับถมมาก มีแสงแดดมาก การขยายพันธุ์ ทำได้หลายวิธีและขยายพันธุ์ได้ง่าย เช่น การเพาะเมล็ด นำเมล็ดจากผลที่สุกมาพักตัวประมาณ 2 – 3 เดือน โดยระยะพักตัวควรเก็บเมล็ดไว้ในทรายชื้นหรือที่เย็น ๆ การเพาะจะฝังเมล็ดลงในวัสดุเพาะลึกประมาณ 2 เซนติเมตร คอยดูแลรดน้ำอย่างสม่ำเสมอ เมื่อดอกอ่อนมีใบจริงแตกออกมายังย้ายชำในถุงดิน

การนำไปใช้ประโยชน์
ด้านอาหาร

ใช้ยอดอ่อนเป็นอาหาร ยอดอ่อนมีรสเปรี้ยวใช้เป็นผักจิ้มในอาหาร

ด้านการแปรรูป

ใช้ผล ทำไวน์ โดยมีเอกชนนำผลไปทำไวน์ได้ดีแต่ปัญหาที่เกิดจากกลิ่น เนื่องจากสภาพอย่างซึ่งต้องการศึกษาพัฒนาต่อไป เพื่อเป็นพืชเศรษฐกิจ

ใช้เป็นต้นตอ (rotstock grape) เนื่องจากอู่บางชนิดไม่ทนทานต่อโรค และศัตรูในดิน เช่นไส้เดือนฝอย และแมลงบางชนิด

ข้อมูลและภาพ - คู่มือศึกษาพรรณไม้ เพื่อสร้างธนาคารอาหารชุมชน (Food Bank) สำนักจัดการป่าชุมชน กรมป่าไม้

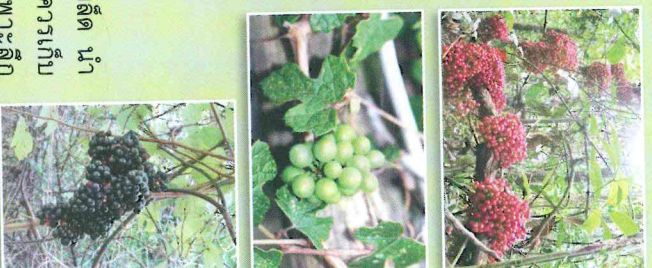

“ป่าไม้ และการเรียนรู้”

วันป่าไม้สากล หรือ วันป่าไม้โลก ตรงกับวันที่ 21 มีนาคมของทุกปี ซึ่งในปี 2562 นี้ องค์การอาหารและการเกษตรแห่งสหประชาชาติ (FAO) และ United Nations Forum on Forests (UNFF) ได้ขอให้ประเทศไทยจัดกิจกรรมโดยมีหัวข้อ

21 MARCH
INTERNATIONAL DAY OF FORESTS 2019
FORESTS AND EDUCATION



Learn to Love Forests!



หลักคือ “Forests and Education”

หรือ “ป่าไม้ และการเรียนรู้” เพื่อเป็นการสร้างความตระหนักถึงความสำคัญของป่าไม้



ทุกประเภท ต้นไม้ที่อยู่นอกพื้นที่ป่า รวมถึงการเรียนรู้เกี่ยวกับป่าไม้และความสำคัญของป่าไม้ในระดับสากล เพื่อการเรียนรู้ของสาธารณชนในชุมชนเกี่ยวกับค่านิยมความสำคัญและการมีส่วนร่วมของป่าไม้เพื่อสร้างความสมดุลของวงจรชีวิตทุกสรรพชีวิตบนโลก

สำหรับเราทุกคน เพื่อร่วมแรงร่วมใจกับลูกต้นไม้ เรียนรู้ที่จะอยู่กับป่าอยู่กับต้นไม้ อยู่กับธรรมชาติโดยไม่ทำลาย เพราะ

ทรัพยากรป่าไม้มีความสำคัญต่อการดำรงอยู่ของทุกชีวิต เราใช้ประโยชน์จากป่าไม้มากอย่างยาวนานจนเริ่มใกล้ลบลอดอย่างน่าตกใจ **ถึงเวลาแล้วที่พวกเราทุกคนจะต้องร่วมมือกันรักษาและให้ความสำคัญกับสิ่งที่เหลืออยู่**

“ก่อนที่โลกจะเปลี่ยนแปลงไปมากกว่านี้ คุณจะไม่ยอมแบงเลงตัวเองเพื่อโลกบ้างหรือยัง”

ข้อมูลจาก : สำนักข่าวสิ่งแวดล้อม GreenNews

สารป่าจากป่าชุมชน

ป่าพื้นบ้าน อ่างทอง

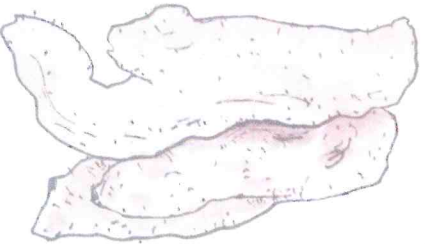

มีป่าชุมชนอยู่บริเวณพื้นที่บ้านบางบัว อ่างทอง ซึ่งมีพื้นที่ประมาณ 50 ไร่ มีไม้ยืนต้น ไม้ผล และไม้ประดับจำนวนมาก ชาวบ้านในชุมชนได้ร่วมกันอนุรักษ์และใช้ประโยชน์จากป่าชุมชนแห่งนี้

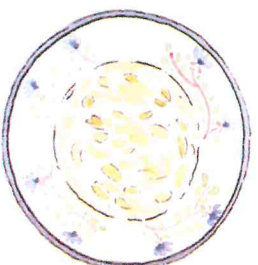

เครื่องปรุง
ขมิ้น ๑ กิโลกรัม
ขมิ้น ๑ กิโลกรัม
ขมิ้น ๑ กิโลกรัม
ขมิ้น ๑ กิโลกรัม
ขมิ้น ๑ กิโลกรัม
ขมิ้น ๑ กิโลกรัม
ขมิ้น ๑ กิโลกรัม
ขมิ้น ๑ กิโลกรัม
ขมิ้น ๑ กิโลกรัม
ขมิ้น ๑ กิโลกรัม

เราขบววดู หมูขบป่า

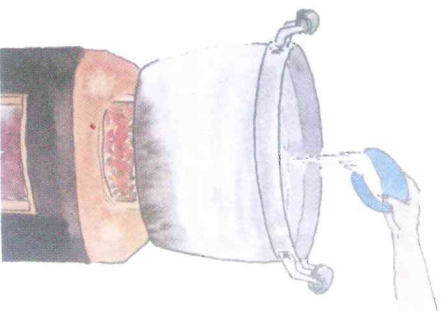

หมูขบป่า คือ หมูที่เลี้ยงในป่าชุมชน ซึ่งมีความอร่อยและปลอดภัยกว่าหมูที่เลี้ยงในฟาร์ม เพราะหมูที่เลี้ยงในป่าจะกินอาหารตามธรรมชาติและไม่ได้รับยาปฏิชีวนะหรือฮอร์โมนสังเคราะห์

วิธีปรุง
นำหมูที่เลี้ยงในป่ามาล้างให้สะอาด ตัดเป็นชิ้นพอดีคำ

นำหมูที่ล้างสะอาดแล้วมาหมักด้วยเครื่องปรุงรสตามชอบ หมักทิ้งไว้ประมาณ ๑ ชั่วโมง นำหมูที่หมักแล้วมาทอดในกระทะน้ำมันร้อนๆ จนสุกเหลืองกรอบ ตักขึ้นและซับน้ำมันให้แห้ง

หมูขบป่า อร่อยดี กินง่าย และดีต่อสุขภาพ
อยู่ใกล้กับธรรมชาติ กินแล้วสบายใจ



สมเด็จพระเทพรัตนราชสุดาฯ สยามบรมราชกุมารี เสด็จฯ ไปทรงปฏิบัติพระราชกรณียกิจ ณ โรงเรียนตำรวจตระเวนชายแดน จังหวัดเลย



อธิบดีกรมป่าไม้ พร้อมด้วยผู้บริหาร ร่วมประชุมคณะกรรมการนโยบายป่าไม้แห่งชาติ ครั้งที่ 1/2562 ณ ทำเนียบรัฐบาล



กรมป่าไม้ ลงนามความร่วมมือกับบริษัท กลุ่มเซ็นทรัล และมูลนิธิสายใยรักแผ่นดิน ในการปลูกป่าเพ็ญพิริย

20 กุมภาพันธ์ 2562 สมเด็จพระเทพ

รัตนราชสุดาฯ สยามบรมราชกุมารี เสด็จฯ ไปทรงปฏิบัติพระราชกรณียกิจ ณ โรงเรียนตำรวจตระเวนชายแดน บ้านหนองแคน อ.นาด้วง จ.เลย ในการนี้ นายอรุณพล เจริญชันษา อธิบดีกรมป่าไม้ ร่วมรับเสด็จและถวายรายงานความก้าวหน้าการดำเนินงานโครงการสร้างป่าสร้างรายได้ตามพระราชดำริสมเด็จพระเทพรัตนราชสุดาฯ สยามบรมราชกุมารี

จ.เลย ได้ดำเนินโครงการสร้างป่าสร้างรายได้ในปี พ.ศ. 2557 ณ อ.นาแห้ว และดำเนินโครงการอย่างต่อเนื่องจนปัจจุบัน มีพื้นที่ของอำเภอณาอ่าวที่เข้าร่วมโครงการทั้งสิ้น 10,251 ไร่ จากนั้นขยายผลอำเภอต่างๆ ในจ.เลย โดยสมาชิกได้ปลูกไม้ป่าและไม้เกษตรตามรูปแบบป่า 4 ชั้นเรือนยอด ตามความเหมาะสม ทั้งนี้ ทรงมีรับสั่งเกี่ยวกับพื้นที่อำเภอณาอ่าวว่า เป็นตัวอย่างในการดำเนินงานที่สมบูรณ์ดีมาก การสร้างป่าสร้างรายได้ และทรงให้กำลังใจตัวแทนสมาชิกที่มาร่วมรับเสด็จในโอกาสนี้ด้วย

15 มีนาคม 2562 พลเอก ประวิตร

วงษ์สุวรรณ รองนายกรัฐมนตรี ในฐานะประธานคณะกรรมการนโยบายป่าไม้แห่งชาติ (ศปช.) เป็นประธานการประชุมคณะกรรมการนโยบายป่าไม้แห่งชาติ ครั้งที่ 1/2562 ณ ห้องประชุม 301 ตึกบัญชาการ 1 ทำเนียบรัฐบาล โดยมีพลเอก สุรศักดิ์ กาญจนรัตน์ รัฐมนตรีว่าการกระทรวงทรัพยากรธรรมชาติและสิ่งแวดล้อม นายอรุณพล เจริญชันษา อธิบดีกรมป่าไม้ นางอัญญาพร ชลดำรงกุล รองอธิบดีกรมป่าไม้ พร้อมด้วยผู้บริหารหน่วยงานในสังกัดกระทรวงฯ ตลอดจนเจ้าหน้าที่ที่เกี่ยวข้องเข้าร่วมประชุม

ทั้งนี้ ในที่ประชุมได้มีการพิจารณาแต่งตั้งคณะกรรมการภายใต้คณะกรรมการชุดใหญ่ การรายงานความก้าวหน้าการดำเนินงานของคณะอนุกรรมการฯ การดำเนินงานภายใต้คณะกรรมการนโยบายที่ดินแห่งชาติ (คทช.) ในปัจจุบันประมาณ พ.ศ. 2557-2561 ความคืบหน้าการเสนอขอแก้ไขพระราชบัญญัติที่เกี่ยวข้องกับทรัพยากรป่าไม้ ตลอดจนสถานการณ์ป่าไม้ในปัจจุบัน รวมถึงการขอทานทานเมล็ดพันธุ์ไม้เศรษฐกิจ เรื่องการขออนุญาตส่งไม้สักสวนป่าออกจำหน่ายต่างประเทศ รวมถึงเรื่องอื่นๆ ที่เกี่ยวข้อง

4 มีนาคม 2562 กรมป่าไม้ และ

บริษัท กลุ่มเซ็นทรัล มูลนิธิสายใยแผ่นดิน โดย นายอรุณพล เจริญชันษา อธิบดีกรมป่าไม้ นายพิชัย จิราธิวัฒน์ กรรมการบริหาร บริษัท กลุ่มเซ็นทรัล ในนาม บริษัท เซ็นทรัลพัฒนา จำกัด (มหาชน) และนายวราวุธ คำรุ่งษ์กุล อดีตรองอธิบดีกรมป่าไม้ ร่วมลงนามบันทึกข้อตกลงว่าด้วยความร่วมมือ “โครงการพัฒนาการปลูกและแปรรูปกาเพ็ญพิริยรักษาป่า” รวมถึงพิธีอื่นๆ ภายใต้โครงการสร้างป่า สร้างรายได้ ตามแนวพระราชดำริ สมเด็จพระเทพรัตนราชสุดาฯ สยามบรมราชกุมารี ณ ห้องประชุม 2 อาคารสยามทศมกฤต กรมป่าไม้

สำหรับโครงการความร่วมมือดังกล่าว จัดขึ้นเพื่อกำหนดแนวทางการร่วมมือระหว่าง กรมป่าไม้ กลุ่มเซ็นทรัล และมูลนิธิสายใยแผ่นดิน ในการร่วมดำเนินงานในการปลูกและแปรรูป กาเพ็ญพิริยรักษาป่าภูซิดอน จ.เชียงใหม่ ซึ่งกลุ่ม เซ็นทรัลได้เข้าไปส่งเสริมเกษตรกรชาวไทยมัง บนภูเขาสูงให้ปลูกกาเพ็ญพิริย เป็นปีที่ 4 ซึ่งมีผลผลิตกาเพ็ญคุณภาพระดับพรีเมียมพร้อมแปรรูป ออกสู่ตลาด ภายใต้แบรนด์ Good Goods ภูซิดอน เป็นการเพิ่มรายได้ให้กับเกษตรกรและลดปัญหาการบุกรุกทำลายป่า



กรมป่าไม้ วนปลูกถิ่นหน้า

ต่อต้าน การทุจริตการให้หรือรับสินบน

พบเห็นการทุจริตแจ้ง สายด่วน 1310 กด 3

รักษา ภู่าน่านถิ่น ทุบทุกเถกถิ่น

ธัชชานันท์ มหัทธินันท์

