

สงป.ที่ ๑๑ (สุราษฎร์ธานี)  
12 มี.ค. 2562

# บันทึกข้อความ

ส่วนราชการ... สำนักบริหารกลาง... ส่วนประชาสัมพันธ์และเผยแพร่... โทร: ๕๖๑๘... น.

ที่ ทส ๑๖๐๑.๕/ว... วันที่ ๑๖ กุมภาพันธ์ ๒๕๖๒

เรื่อง... ขอส่งจดหมายข่าวกรมป่าไม้

- เรียน อธิบดีกรมป่าไม้
- รองอธิบดีกรมป่าไม้ทุกท่าน
- ผู้ตรวจราชการกรมป่าไม้ทุกท่าน
- ผู้อำนวยการสำนักทุกสำนัก
- ผู้อำนวยการสำนักจัดการทรัพยากรป่าไม้ที่ ๑ - ๑๓
- ผู้อำนวยการสำนักจัดการทรัพยากรป่าไม้สาขาทุกสาขา
- ผู้อำนวยการกลุ่มพัฒนาระบบบริหาร
- หัวหน้ากลุ่มตรวจสอบภายใน
- หัวหน้ากลุ่มงานคุ้มครองจริยธรรมกรมป่าไม้

สำนักบริหารกลาง ขอส่งจดหมายข่าวกรมป่าไม้ ปีที่ ๑๔ ฉบับที่ ๑๗๐ ประจำเดือนมกราคม พ.ศ. ๒๕๖๒ มาเพื่อใช้ประโยชน์และเผยแพร่เอกสารดังกล่าวภายในหน่วยงานของท่าน เพื่อเป็นการประชาสัมพันธ์กิจกรรมการดำเนินงานสำคัญๆ และผลการปฏิบัติงานของกรมป่าไม้ให้เจ้าหน้าที่ได้รับทราบข้อมูลข่าวสารของหน่วยงาน

ในการนี้ หากหน่วยงานของท่านมีความประสงค์ที่จะเผยแพร่ข้อมูลข่าวสารหรือกิจกรรมที่เกี่ยวข้องลงในจดหมายข่าวกรมป่าไม้ สามารถส่งข้อมูลมาได้ที่ส่วนประชาสัมพันธ์และเผยแพร่ สำนักบริหารกลาง

จึงเรียนมาเพื่อโปรดทราบและเผยแพร่ให้เจ้าหน้าที่ในสังกัดทราบด้วย จักขอบคุณยิ่ง

*Handwritten notes and signatures on the left side of the page.*

*Handwritten signature.*

(นางชนิดพิชญ์ รุ่งศิริวัฒนกุล) - *Handwritten initials*  
ผู้อำนวยการสำนักงานเลขาธิการ  
ผู้ช่วยผู้อำนวยการสำนักบริหารกลาง

*Handwritten signature.*

(นายจรัล ทรงรัตนพันธุ์)  
ผู้อำนวยการสำนักจัดการทรัพยากรป่าไม้ที่ ๑๑ (สุราษฎร์ธานี)

(นางประวีณา สิริสกุล)  
เจ้าหน้าที่บริหารงานทั่วไป  
13 มี.ค. 2562

๑. - เหนือจรแจ้งเวียน  
ในวงทงในเว็บโปรค้ำผดุง ๑๑  
- ไม่รอก่อนมก

*Handwritten signature.*  
13 มี.ค. ๒๕๖๒  
(นางสาวสุติมา สุวรรณภักดี)  
เจ้าหน้าที่งานธุรการชำนาญงาน

*Handwritten signature.*  
13 มี.ค. ๒๕๖๒  
(นางจิตพร พัดชู)  
นักวิชาการป่าไม้ชำนาญการ  
เจ้าหน้าที่ผู้ช่วยการส่วนอำนวยการ





# จดหมายข่าว กรมป่าไม้ Royal Forest Department

ปีที่ 14 ฉบับที่ 170 ประจำเดือนมกราคม พ.ศ. 2562



สารแนะนำจากกรมป่าไม้

อ่านต่อหน้า 4



ข่าวเด่นสำนักฯ ภูมิภาค

อ่านต่อหน้า 5

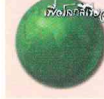

สาระดีๆ เพื่อโลกสีเขียว

สารแนะนำจากป่าชุมชน อ่านต่อหน้า 7



## ต้นไม้ทรงปลูก

ในพระบาทสมเด็จพระปรเมนทรมหาอานันทมหิดลฯ บรมนาถบพิตร

เมื่อวันที่ 22 กรกฎาคม พ.ศ. 2515 เสด็จพระราชดำเนินไปทรงเปิดอาคารเรียนโรงเรียนนวมราชานุสรณ์ ตำบลท่าช้าง อำเภอเมือง จังหวัดนครนายก โอกาสนี้ ทรงปลูกต้นประดู่แดงไว้เป็นที่ระลึกด้วย

# นายกรัฐมนตรี ลงพื้นที่จังหวัดเชียงใหม่ และลำปางติดตามพูดคุยกับประชาชน ในการแก้ไขปัญหาที่ดินป่าไม้

เมื่อวันที่ 14 มกราคม 2562 พลเอก ประยุทธ์ จันทร์โอชา นายกรัฐมนตรี เดินทางไปปฏิบัติภารกิจในพื้นที่ จ.เชียงใหม่ และ จ.ลำปาง เป็นประธานสักขีพยานในการมอบเอกสารโครงการจัดระเบียบการใช้ที่ดินพื้นที่ลุ่มน้ำ 1.2 ให้ชุมชน ภายใต้คณะกรรมการนโยบายที่ดินแห่งชาติ หนังสือแสดงสิทธิโครงการป่าชุมชนให้แก่ผู้แทนชุมชน และหนังสือประจำตัวผู้ที่ได้รับการจัดที่ดินทำกินให้ชุมชนตามนโยบายรัฐบาล ในลักษณะแปลงรวม โดยมีพลเอก สุรศักดิ์ กาญจนรัตน์ รัฐมนตรีว่าการกระทรวงทรัพยากรธรรมชาติและสิ่งแวดล้อม ร่วมในคณะเดินทาง

โดยในช่วงเช้า พล.อ.ประยุทธ์ จันทร์โอชา นายกรัฐมนตรี ได้เดินทางไปยังโรงเรียนราชประชานุเคราะห์ 31 อ.แม่แจ่ม จ.เชียงใหม่ เป็นประธานสักขีพยานในโอกาสที่ พล.อ. สุรศักดิ์ กาญจนรัตน์ รัฐมนตรีว่าการกระทรวงทรัพยากรธรรมชาติและสิ่งแวดล้อม มอบเอกสารโครงการจัดระเบียบการใช้ที่ดินพื้นที่ลุ่มน้ำ 1.2 ให้ชุมชน ในเขตป่าสงวนแห่งชาติ ป่าแม่แจ่ม จำนวน 2 แปลง ท้องที่บ้านต่อเรือ ต.ช่างเคิ่ง และท้องที่บ้านกองแขกเหนือ ต.กองแขก อ.แม่แจ่ม การมอบหนังสือแสดงสิทธิโครงการป่าชุมชนให้แก่ผู้แทนชุมชน และนายศุภชัย เอี่ยมสุวรรณ ผู้ว่าราชการจังหวัดเชียงใหม่ มอบสมุดประจำตัวผู้ที่ได้รับการคัดเลือกให้ทำกินให้ชุมชนตามนโยบายรัฐบาลในลักษณะแปลงรวม จากนั้น นายกรัฐมนตรีได้เยี่ยมชมผลงานการดำเนินงานตามนโยบายรัฐบาล



เรื่อง การบูรณาการแก้ปัญหาหมอกควันและไฟป่าอย่างยั่งยืนและครบวงจรด้วยกลไกประชารัฐ การจัดการทรัพยากรธรรมชาติและสิ่งแวดล้อม การจัดการที่ดิน การลดการปลูกพืชเศรษฐกิจเชิงเดี่ยว การพัฒนาส่งเสริมอาชีพ การป้องกันรักษาป่าในพื้นที่ อ.แม่แจ่ม หรือแม่แจ่มโมเดล

ในช่วงบ่าย นายกรัฐมนตรีเดินทางต่อไปยังจังหวัดลำปาง เพื่อพบปะประชาชน ณ ตลาดชุมชนบ้านหลุก อ.แม่ทะ จ.ลำปาง

★ อ่านต่อหน้า 6



## ทส. เหนียวายฐานป้องกันนรกป่า เปิดศปก.สพ.ส่วนหน้า พร้อมปล่อยกำลังพลเมืองใหม่อนุรักษ์ทรัพยากรป่าไม้ของชาติ

เมื่อวันที่ 16 มกราคม 2562 กรมป่าไม้ พลเอก สุรศักดิ์ กาญจนรัตน์ รัฐมนตรีว่าการกระทรวงทรัพยากรธรรมชาติและสิ่งแวดล้อม เป็นประธานเปิดศูนย์ปฏิบัติการพิทักษ์ป่า (ศปก.พป.) ส่วนหน้า จังหวัดลำปาง ณ ศูนย์ ศปก.พป. ส่วนหน้า อ.แม่เมาะ จ.ลำปาง เพื่อเป็นการขยายฐานกำลังในการปฏิบัติงานด้านการป้องกันและปราบปรามการบุกรุกทำลาย

★ อ่านต่อหน้า 6



## ที่ปรึกษา

อรรถพล เจริญชันษา  
อธิบดีกรมป่าไม้  
ปรเมษฐ์ วงศ์สุวัฒน์  
อำนวยการพร เขตดำรงกุล  
รองอธิบดีกรมป่าไม้

## บรรณาธิการ

กนอม โมบัณฑิตชู  
ผอ.สำนักบริหารกลาง

## กองบรรณาธิการ

พจนีย์ พจนะลาวัฒน์  
โอภาศ พันธุ์ทอง  
สุกัลยา ไตสินธุ์  
ปรเมษฐ มิธญา  
ธวัชชา สาทรัักษ์  
ชวันธร ศรีอรุณนิรันดร์  
ปิยวรรณ วิฑูรานิช  
สุรชาติ บุญชูวงศ์  
รัตสุดา วงศ์แสน  
รุจิวรรณ จักกะพาก  
โรจนา บัวทอง  
สมศักดิ์ ไรจน์เอกจิตต์  
อชิรญาณน์ หามนตรี  
วัชระ เกษร  
วริษา ชัยสุขสันต์  
ธีรพล ชำนาญพล  
วิศวัชร รัตนไตร  
สุรกิจ โมบัณฑิตชู  
สิริวรรณ ศรีสุวรรณ  
กীরติกร สุทธิวงศ์  
สโรชา หอมจันทร์



## บก. แกลง

**ครบ** วันที่ 14 มกราคม ของทุกปี เป็นวันอนุรักษ์ทรัพยากรป่าไม้ของชาติ และในวันที่ 14 มกราคมที่ผ่านมา พล.อ. ประยุทธ์ จันทร์โอชา นายกรัฐมนตรี ได้เดินทางไปติดตามผลการดำเนินงานตามนโยบายรัฐบาลในด้านการแก้ไขปัญหาทรัพยากรป่าไม้ของประเทศ การแก้ไขปัญหาหมอกควันและไฟป่าอย่างยั่งยืนและครบวงจร ด้วยกลไกประชารัฐ การจัดการทรัพยากรธรรมชาติและสิ่งแวดล้อม การจัดการที่ดิน การป้องกันรักษาป่าในพื้นที่ อ.แม่แจ่ม หรือ แม่แจ่มโมเดล ตลอดจนเป็นสักขีพยานในการมอบเอกสารโครงการจัดระเบียบการใช้ที่ดิน พื้นที่ลุ่มน้ำ 1,2 การมอบหนังสือแสดงสิทธิโครงการป่าชุมชน และการมอบสมุดประจำตัวผู้ได้รับการคัดเลือกให้ทำกินให้ชุมชน ตามนโยบายรัฐบาลในลักษณะแปลงรวม ที่จังหวัดเชียงใหม่ และลำปาง

และเมื่อวันที่ 16 มกราคม ที่ผ่านมา พล.อ. สุรศักดิ์ กาญจนรัตน์ รัฐมนตรีว่าการกระทรวงทรัพยากรธรรมชาติและสิ่งแวดล้อม ก็ได้เดินทางไปเปิดศูนย์ปฏิบัติการพิทักษ์ป่า (ศปก.พป.) ส่วนหน้า จังหวัดลำปาง เพื่อเป็นการขยายฐานกำลังในการปฏิบัติงานด้านการป้องกันและปราบปรามการบุกรุกทำลายทรัพยากรป่าไม้ให้ครอบคลุมทุกพื้นที่ พร้อมกันนี้ได้ทำพิธีปล่อยกองกำลังผสม จำนวน 700 นาย เนื่องในวันอนุรักษ์ทรัพยากรป่าไม้ของชาติ ประจำปี 2562 เพื่อออกปฏิบัติการป้องกันและปราบปรามการบุกรุกทำลายทรัพยากรป่าไม้

ครบ หากพบเห็นเหตุการณ์การบุกรุกตัดไม้ทำลายป่า ปัญหาไฟป่า หรือการกระทำผิดเกี่ยวกับทรัพยากรธรรมชาติและสิ่งแวดล้อม สามารถแจ้งเบาะแสได้ตลอด 24 ชั่วโมง ที่ ศูนย์สายด่วนพิทักษ์ป่า 1362 ทางโทรสาร (Fax) ที่เบอร์ 0 2265 6222 สายด่วนสิ่งแวดล้อม Green Call 1310 กด 3 ทาง E-Mail ที่ green call 1310@mnr.mail.go.th ทาง SMS ที่หมายเลขโทรศัพท์ 08 1890 4464 / 08 1890 9361 / 08 9203 1266 และทางระบบวิทยุสื่อสารผ่านเครือข่ายคอมพิวเตอร์ (eQSO) และแอปพลิเคชัน พิทักษ์ไพร โดยกรมป่าไม้จะได้เร่งจัดส่งเจ้าหน้าที่เข้าไปตรวจสอบและแก้ไขปัญหาได้อย่างทันที่ทันที่ แล้วพบกันใหม่ครับ

## มนต์จรรย.. พรรณไม้ (ถนนต้นไม้สวย)



เหลืองปรีดิยาทร หรือ ตาเบญจมา

**ดอกไม้สีเหลืองอร่าม** บนถนนสาย 3502 ด้านข้าง-สามชุก (สุพรรณบุรี) ห่างจากตลาดสามชุกประมาณ 15 กิโลเมตร จะพบต้นเหลืองปรีดิยาทรออกดอกสีเหลือง บานสะพรั่งตลอดสองข้างทาง 24 กม. ในช่วงเดือนกุมภาพันธ์ - มีนาคม บานประมาณ 1-2 สัปดาห์ ก็จะร่วงโรยไป



# 60

## ป่าชุมชน...

# ต้องห้ามพลาด

### Community forest... must go destination



ตอน อลังการมณีเดื่อยักษ์ สวยประจักษ์น้ำตกห้วยขบุน



**ป่าชุมชนบ้านแม่กีดหลวง** เดิมเป็นส่วนหนึ่งของป่าสงวนแห่งชาติป่าแม่ละเมา มีพื้นที่ทั้งหมด 5,250 ไร่ ครอบคลุม 6 หมู่บ้าน ได้แก่ บ้านแม่กีดหลวง บ้านแม่กีดใหม่ บ้านไทยสามัคคี บ้านใหม่ริมเมย บ้านใหม่พัฒนา และบ้านแม่กีดใหม่ ตอนสว่าง มีพื้นที่เป็นภูเขาสูงชัน พื้นที่ส่วนใหญ่เป็นป่าดงดิบและป่าเบญจพรรณ มีร่องห้วยที่มีน้ำไหลตลอดปี ป่าชุมชนแม่กีดหลวงได้ริเริ่มมาโดยท่านพระครูบาทูโชย กาญจน โสภโณ ผู้มีบทบาทสำคัญในการนำชาวบ้านร่วมกันพัฒนาชุมชนช่วยกันดูแลรักษาป่า มีการร่วมมือระหว่างชุมชน องค์การภาคเอกชน และภาครัฐ จนได้รับ**รางวัลชนะเลิศการประกวดป่าชุมชนด้วยพระราชทานสมเด็จพระเทพรัตนราชสุดาฯ สยามบรมราชกุมารี** เมื่อปี พ.ศ. 2557

ป่าชุมชนบ้านแม่กีดหลวงจะมี**พิธีสืบชะตาป่า**ซึ่งจะทำการเป็นประจำทุกปี โดยจะใช้ผ้า 3 สีผูกรอบต้นไม้ใหญ่ เพื่อให้คนรุ่นหลังยังได้เห็นถึงความสำคัญและคงรักษาป่าชุมชนของตนเอาไว้ ที่น่าตื่นเต้นสำหรับคนที่เข้าไปท่องเที่ยวในป่าชุมชนที่นี่คือ การบริการรถอีแต๊กเข้าสู่ป่าชุมชนโดยรถทั้งหมดเป็นรถของชาวบ้านที่มีส่วนในการช่วยกันรักษาป่าแห่งนี้ อีกทั้งยังเป็นการส่งเสริมอาชีพให้กับชุมชน

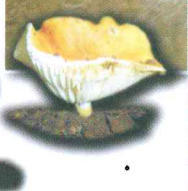

ภายในป่าชุมชนจะได้พบกับสภาพป่าที่อุดมสมบูรณ์ มีลำธาร น้ำตก ห้วยขนุนที่สามารถลงเล่นน้ำได้ จุดเด่นจะอยู่ที่**ต้นมณีเดื่อยักษ์ขนาด 23 คนโอบ** ต้นยางขนาดใหญ่ 3 ต้น ที่เรียกกันว่า **ต้นยาง 3 พี่น้อง** อีกทั้งยังมีสัตว์ป่า นกนานาพันธุ์ และพืชพรรณต่างๆ มากมาย



**จากพลังแห่งศรัทธา** พิธีกรรม และความเชื่อทางพุทธศาสนา รวมถึงความร่วมมือระหว่างชาวบ้าน ภาครัฐ และภาคส่วนอื่นๆ ที่เกี่ยวข้อง ตลอดจนความสามัคคีของคนในหมู่บ้าน ชุมชน การเคารพกฎของคนในชุมชน การร่วมแรงร่วมใจกันรักษาทรัพยากรป่าไม้ จะทำให้ **ป่าชุมชนบ้านแม่กีดหลวง** แห่งนี้อยู่คู่กับลูกหลานของชาวบ้านตราบนานเท่านาน เพราะป่าชุมชนแห่งนี้ คือ ชีวิตของทุกคน...

ป่าชุมชนบ้านท่าสี่ ตั้งอยู่หมู่ที่ 1 ตำบลแม่กาษา อำเภอแม่สอด จังหวัดตาก

แหล่งข้อมูล : เอกสาร "60 ป่าชุมชน... ต้องห้ามพลาด" สำนักจัดการป่าชุมชน กรมป่าไม้



# กินกาแฟอย่างไรให้มีความสุข



ทุกวันนี้บ้านเรามีร้านกาแฟพุดขึ้นมากมายราวดอกเห็ด ทั้งร้านเล็ก ร้านใหญ่ ในเมือง ในป่า ในเขา กลางทุ่งนา แคมป์แข่งขันกับที่บรรยากาศสบายๆ ชิลๆ น่านั่ง ทำให้หนุ่มสาวรุ่นใหม่นิยมดื่มกาแฟกันมากขึ้น จุดหมายช่วงเวลานี้จึงอยากนำสาระดีๆ มีประโยชน์เกี่ยวกับการดื่มกาแฟมานำเสนอครับ

กินกาแฟอย่างไรให้มีประโยชน์ กาแฟมีประโยชน์อะไรกับร่างกาย ดื่มกาแฟแล้วช่วยให้หายวุ่นวายหรือไม่กาแฟมีโทษต่อร่างกายอย่างไรบ้าง

**ในกาแฟมีกี่ประโยชน์และโทษ** หากได้รับประทานมากเกินไปก็จะให้โทษต่อร่างกาย เพราะฉะนั้น องค์การอาหารและยาประเทศสหรัฐอเมริกา จึงได้กำหนดปริมาณค่าของคาเฟอีนที่ไม่มีโทษต่อร่างกายหากดื่ม **ไม่เกิน 300 มิลลิกรัมต่อวัน** หรือไม่ควรเกิน 3 แก้วนั่นเอง คาเฟอีนมีผลต่อร่างกายโดยตรง หากดื่ม **50-200 มิลลิกรัม** จะช่วยทำให้ร่างกายรู้สึกตื่นตัว และสดชื่นกำลังดี

แต่หากดื่มใน **ปริมาณ 200-500 มิลลิกรัม** หรือเรียกว่าขนาดกลาง อาจทำให้ร่างกายเกิดความเครียด ปวดหัว ใจสั่น กระวนกระวาย ไปจนถึงนอนไม่หลับได้ ยิ่งถ้าดื่มในปริมาณที่สูงขึ้นถึง **1,000 มิลลิกรัมต่อวัน** ขึ้นไป คาเฟอีนยิ่งจะกลายเป็นพิษให้โทษต่อร่างกายทันที จะทำให้ร่างกายเริ่มกระสับกระส่าย หัวใจเต้นเร็ว คลื่นไส้ เบื่ออาหาร และปัสสาวะบ่อยขึ้น

**เพราะฉะนั้น**ถ้าอยากดื่มกาแฟให้เกิดประโยชน์ หรือแก้่วง แนะนำให้ดื่มกาแฟครั้งละน้อยๆ หรือแก้วเล็กๆ แต่สามารถดื่มได้เรื่อยๆ ค่อยๆ จิบไปที่ละนิดเพราะกาแฟจะเริ่มออกฤทธิ์หลังจากดื่มไปแล้ว 15 นาที และการดื่มแบบนี้ก็จะช่วยให้ร่างกายของเราตื่นตัวได้ยาวนานกว่าการดื่มทีเดียวครั้งละมากๆ



**ผลเสีย** สำหรับคอกาแฟที่ชอบดื่มกาแฟตอนท้องว่าง คาเฟอีนในกาแฟจะเร่งหลั่งกรดในกระเพาะออกมา ทำให้กระเพาะของเราจะคายเคืองอยู่บ่อยๆ จนกลายเป็นโรคกระเพาะได้ในที่สุด อย่างน้อยควรจะมีขนมทานควบคู่กับกาแฟไปด้วยจะดีกว่า หรือค่อยๆ จิบหลังทานอาหารหลักจะดีที่สุด ที่สำคัญอีกอย่างการดื่มกาแฟในปริมาณมากๆ เพื่อหวังจะกระตุ้นให้ทำงานเยอะๆ จนอดหลับอดนอนยิ่งทำให้ร่างกายต่อต้าน สมองของเราจะยิ่งย่ำแย่ ประสิทธิภาพในการรับรู้หมดลงได้ในที่สุด

สำหรับคอกาแฟที่ดื่มกันอยู่เป็นประจำ แนะนำให้ทานอาหารที่มี **แคลเซียม** มากๆ เพื่อไปทดแทนแคลเซียมที่สูญเสียไปกับการปัสสาวะลดความเสี่ยงต่อการเป็นโรคกระดูกพรุน หรือถ้าเป็นไปได้ควรใช้ **นม** แทน **ครีมเทียม** จะดีกว่า **ข้อสำคัญ** ในกระบวนการผลิตกาแฟจะมีอนุมูลอิสระเกิดขึ้น เพราะฉะนั้น เราควรทานผักผลไม้เพื่อกำจัดอนุมูลอิสระออกจากร่างกายที่มากับกาแฟ พร้อมทั้งดื่มน้ำให้มากขึ้นเพื่อชดเชยน้ำที่สูญเสียไปกับการปัสสาวะก็จะดี





สำนักงานจัดการทรัพยากรป่าไม้ที่ 4 (ตาก)



**28 ธันวาคม 2561**  
**นายสุพจน์ ภูรัตนโอภา** ผู้อำนวยการสำนักงาน พร้อมด้วยเจ้าหน้าที่ในสังกัด เข้าร่วมกิจกรรมวันสมเด็จพระเจ้าตากสินมหาราช และร่วมวางพานพุ่มดอกไม้สด สักการะพระบรมราชานุสาวรีย์สมเด็จพระเจ้าตากสินมหาราช ณ บริเวณศาลสมเด็จพระเจ้าตาก อ.เมือง จ.ตาก

สำนักงานจัดการทรัพยากรป่าไม้ที่ 4 สาขานครสวรรค์



**4 มกราคม 2562**  
**สำนักฯ 4 สาขานครสวรรค์** โดยหน่วยป้องกันรักษาป่าที่ นว.4 (ห้วยน้ำลาด) เข้าร่วมประชุมกำนัน-ผู้ใหญ่บ้านเพื่อชี้แจงประชาสัมพันธ์เกี่ยวกับปัญหาไฟป่า โดยขอให้ช่วยประชาสัมพันธ์ไปยังประชาชนให้ช่วยกันเฝ้าระวังไฟป่า โดยเมื่อพบเห็นให้แจ้งต่อ อบต.ในพื้นที่และเจ้าหน้าที่เพื่อเข้าระงับเหตุอย่างทันท่วงที

สำนักงานจัดการทรัพยากรป่าไม้ที่ 4 สาขาพิษณุโลก



**4 มกราคม 2562**  
**สำนักฯ 4 สาขาพิษณุโลก** โดยส่วนจัดการที่ดินป่าไม้ ประชุมชี้แจงโครงการสำรวจข้อมูลเตรียมการเพื่อจัดหาที่ดินให้ประชาชนผู้ด้อยโอกาสอย่างทั่วถึงและเป็นธรรม เพื่อจัดทำข้อมูลและแผนที่ขอบเขตในพื้นที่ป่าไม้ถาวร โดยมีราษฎร บ.โนนสีทอง บ.ซับป่าคาย และ บ.เจริญพัฒนา อ.หนองไผ่ เข้าร่วมประชุม

สำนักงานจัดการทรัพยากรป่าไม้ที่ 6 (อุดรธานี)



**28 ธันวาคม 2561**  
**นายสุชุม มิตต์สสา** ผู้อำนวยการสำนักฯ พร้อมด้วยเจ้าหน้าที่ ร่วมกับเทศบาลตำบลหนองบัวบาน สภอ.หนองวัวซอ กำนัน ผู้ใหญ่บ้าน และจิตอาสา ตั้งจุดตรวจเพื่ออำนวยความสะดวกแก่ประชาชนในช่วงเทศกาลปีใหม่ 2562 พร้อมมอบน้ำดื่มและกล้วย ณ บริเวณจุดบริการประชาชน บ้านหนองแขง อ.หนองวัวซอ จ.อุดรธานี

สำนักงานจัดการทรัพยากรป่าไม้ที่ 7 (ขอนแก่น)



**21 ธันวาคม 2561**  
**สำนักฯ 7 (ขอนแก่น)** ร่วมกับเทศบาลนครขอนแก่น เนรมิตพื้นที่ 80 ไร่ บริเวณฝั่งตะวันออกของบึงทุ่งสร้าง จ.ขอนแก่น ให้เป็นทุ่งทานตะวันและทุ่งปอเทืองที่สวยงาม เป็นจุดท่องเที่ยวพักผ่อนหย่อนใจสำหรับต้อนรับนักท่องเที่ยวและชาวขอนแก่นให้มาเที่ยวชมและบันทึกภาพ

สำนักงานจัดการทรัพยากรป่าไม้ที่ 8 (นครราชสีมา)



**20 ธันวาคม 2561**  
**นายทะนงศักดิ์ นนทภา** รักษาราชการแทน ผอ.สจป. และเจ้าหน้าที่ที่เกี่ยวข้อง จัดประชุมชี้แจงแนวทางการแก้ไขปัญหาที่อยู่อาศัยและที่ทำกินในเขตป่าสงวนแห่งชาติ ตามมติ ครม. 26 พ.ย. 2561 ในพื้นที่ อ.วังน้ำเขียว โดยมีผู้นำส่วนท้องถิ่นและหน่วยงานที่เกี่ยวข้องเข้าร่วมประชุม

สำนักงานจัดการทรัพยากรป่าไม้ที่ 10 สาขาเพชรบุรี



**15 ธันวาคม 2561**  
**นายปรีชา แสงเทียน** ผู้อำนวยการสำนักงาน และเจ้าหน้าที่ เข้าร่วมกิจกรรมจิตอาสาเดินรณรงค์ “คนรักคลอง” “ไม่ทิ้ง ไม่เท ทุ่มทำ ความดี” จ.เพชรบุรี บริเวณวัดใหม่ประเสริฐ อ.บ้านลาด จ.เพชรบุรี เพื่อบำเพ็ญสาธารณประโยชน์อุทิศถวายเป็นพระราชกุศลแด่ พระบาทสมเด็จพระปรมินทรมหาภูมิพลอดุลยเดช บรมนาถบพิตร

สำนักงานจัดการทรัพยากรป่าไม้ที่ 12 สาขากระบี่



**25 ธันวาคม 2561**  
**สำนักฯ 12 สาขากระบี่** โดยหน่วยป้องกันรักษาป่าที่ กบ.1 (เหนือคลอง) ร่วมกับอำเภอเหนือคลองและจิตอาสาในพื้นที่ ร่วมจัดกิจกรรมโครงการ “จิตอาสาเราทำความดีด้วยหัวใจ” ร่วมปลูกฟื้นฟูป่าชายเลน บริเวณป่าสงวนแห่งชาติ ป่าเหนือคลองและป่าแหลมกรวด ณ โรงเรียนบ้านแหลมกรวด อ.เหนือคลอง จ.กระบี่



นายกรัฐมนตรื ลงพื้นที่ ★ ต่อจากหน้า 1

เป็นสักขีพยานในโอกาสที่ พล.อ. สุรศักดิ์ กาญจนรัตน์ รัฐมนตรีว่าการกระทรวงทรัพยากรธรรมชาติและสิ่งแวดล้อม มอบหนังสืออนุญาตให้เข้าทำประโยชน์หรืออยู่อาศัยภายในเขตป่าสงวนแห่งชาติ ให้แก่ผู้ว่าราชการจังหวัด 4 จังหวัด ได้แก่ จ.ลำปาง จ.เชียงใหม่ จ.แม่ฮ่องสอน และ จ.ลำพูน ตลอดจนมอบหนังสือแสดงโครงการป่าชุมชนให้แก่ผู้แทนชุมชน จำนวน 4 ชุมชน ได้แก่ ป่าชุมชนบ้านน้ำบ่อหลวง ต.น้ำบ่อหลวง อ.สันป่าตอง จ.เชียงใหม่ ป่าชุมชนบ้านห้วยสิงห์ ต.แม่ยวม อ.แม่สะเรียง จ.แม่ฮ่องสอน ป่าชุมชนบ้านต้นตอง ต.พิชัย อ.เมือง จ.ลำปาง และป่าชุมชนบ้านห้วยโป่ง ต.บ้านปวง อ.ทุ่งหัวช้าง จ.ลำพูน และนายทรงพล สวาสดิ์ธรรม ผู้ว่าราชการจังหวัดลำปาง มอบสมุดประจำตัวผู้ที่ได้รับการจัดที่ดินทำกินให้ชุมชนตามนโยบายรัฐบาลในลักษณะแปลงรวม ให้แก่ผู้แทนชุมชน

จากนั้น นายกรัฐมนตรี ได้เปิดศูนย์แสดงและจำหน่ายผลิตภัณฑ์ไม้แกะสลัก พร้อมเยี่ยมชมนิทรรศการผลการดำเนินงานตามนโยบายสำคัญของรัฐบาล โดยในการลงพื้นที่ครั้งนี้มี พล.อ. สุรศักดิ์ กาญจนรัตน์ รัฐมนตรีว่าการกระทรวงทรัพยากรธรรมชาติและสิ่งแวดล้อม ปลัดกระทรวงทรัพยากรธรรมชาติและสิ่งแวดล้อม ผู้บริหารกระทรวงฯ นายอรรถพล เจริญชันษา อธิบดีกรมป่าไม้ นายปรมินทร์ วงศ์สุวณัน นางอำนวยการพร ชลดำรงกุล รองอธิบดีกรมป่าไม้ ผู้บริหาร ข้าราชการ และเจ้าหน้าที่ที่เกี่ยวข้องทั้งจากส่วนกลางและส่วนภูมิภาค เข้าร่วมลงพื้นที่

ทส. เดินหน้าขยายฐาน ★ ต่อจากหน้า 1

ทรัพยากรป่าไม้ให้ครอบคลุมทุกพื้นที่ พร้อมกันนี้ได้ทำพิธีปล่อยกองกำลังผสม จำนวน 700 นาย เครื่องขยายภาคประชาชน ทหาร ตำรวจ และ ฝ่ายปกครอง เนื่องในวันอนุรักษ์ทรัพยากรป่าไม้ของชาติ ประจำปี 2562 เพื่อออกปฏิบัติการป้องกันและปราบปรามการบุกรุกทำลายทรัพยากรป่าไม้

โดยในการจัดตั้งศูนย์ปฏิบัติการพิทักษ์ป่า (ศปก.พป.) ส่วนหนานี้ เป็นไปตามที่คณะกรรมการป้องกันและปราบปรามการตัดไม้ทำลายป่าแห่งชาติ (ศปป.) ให้มีการจัดตั้งศูนย์ฯ ดังกล่าวขึ้น เพื่อเป็นการบูรณาการในระดับจังหวัด 6 จังหวัด ได้แก่ ลำปาง แพร่ น่าน

กระบี่ พังงา และภูเก็ต ซึ่งจะช่วยให้การปฏิบัติงานของเจ้าหน้าที่สามารถดำเนินการได้ครอบคลุมมากยิ่งขึ้น โดยมุ่งเน้นไปที่กลุ่มนายทุน กลุ่มขบวนการค้าไม้ผิดกฎหมายข้ามชาติ และผู้มีอิทธิพล รวมทั้งการเฝ้าระวังติดตามการเปลี่ยนแปลงสภาพพื้นที่ป่า การบุกรุก ตลอดจนการเข้าถึงประชาชนในการสร้างเครือข่ายในพื้นที่ โดยปฏิบัติงานแบบบูรณาการร่วมกันของ 3 หน่วยงานในสังกัดกระทรวงทรัพยากรธรรมชาติและสิ่งแวดล้อม คือ ชุดปฏิบัติการพิเศษพยัคฆ์ไพร กรมป่าไม้ ชุดปฏิบัติการพิเศษฉลามขาว กรมทรัพยากรทางทะเลและชายฝั่ง และชุดปฏิบัติการพิเศษภูผาเสื่อ และชุดปฏิบัติการพิเศษเหยี่ยวดวง กรมอุทยานแห่งชาติ สัตว์ป่า และพันธุ์พืช ร่วมกับทหาร ตำรวจ และหน่วยงานที่เกี่ยวข้องในพื้นที่ ในการป้องกันและปราบปรามการทำลายทรัพยากรป่าไม้

ทั้งนี้ ตั้งแต่การเข้ามาบริหารประเทศของคณะรักษาความสงบแห่งชาติ (คสช.) โดยมีพลเอก ประยุทธ์ จันทร์โอชา เป็นนายกรัฐมนตรี ได้มีคำสั่ง คสช. ที่ 64 และ 66 / 2557 เรื่องการปราบปรามและหยุดยั้งการ

บุกรุกทำลายทรัพยากรป่าไม้ มีการบังคับใช้กฎหมายต่อผู้กระทำผิดอย่างเด็ดขาด ทำให้ตลอดระยะเวลา 4 ปีที่ผ่านมา สามารถจับกุมผู้กระทำผิดในคดีบุกรุกทำลายทรัพยากรป่าไม้ลดลงมากถึง 44 % สามารถทวงคืนผืนป่าได้มากกว่า 1.27 แสนไร่ พื้นที่ป่าไม้คงอยู่ที่ 31.58 ล้านไร่

ในโอกาสนี้ พล.อ. สุรศักดิ์ ได้เยี่ยมชมนิทรรศการการปฏิบัติงานป้องกันและปราบปรามการบุกรุกทำลายทรัพยากรป่าไม้ของหน่วยงานที่เกี่ยวข้อง ตลอดจนรับฟังการปฏิบัติการและรายงานสถานการณ์สดผ่านระบบ Video conference จากเจ้าหน้าที่ในพื้นที่ ภายในห้องบัญชาการศูนย์ ศปก.พป. ส่วนหน้า โดยมีผู้บริหารของหน่วยงานที่เกี่ยวข้องเข้าร่วมรับฟัง จากนั้น ได้เป็นประธานปล่อยกองกำลังผสมจำนวน 700 นาย ประกอบด้วย เจ้าหน้าที่พิทักษ์ป่าของทั้ง 3 กรม เครื่องขยายภาคประชาชน ทหาร ตำรวจ กอ.รมน. และฝ่ายปกครอง โดยทั้งหมดได้ร่วมกันกล่าวคำปฏิญาณในการอนุรักษ์ทรัพยากรป่าไม้ของชาติ เนื่องในวันอนุรักษ์ทรัพยากรป่าไม้ของชาติ ประจำปี 2562

แม่ปูรูกาก

ฟักแม้ว

ชื่อวงศ์ CUCURBITACEAE  
 ชื่อวิทยาศาสตร์ *Sechium edule* (Jacq.) Sw.  
 ชื่อพื้นเมือง ฟักมั่ง มะเขือเครือ มะเขือแม้ว แดงกะเหรี่ยง  
 ลักษณะทางพฤกษศาสตร์

**ลำต้น** เป็นเถาเลื้อยมีมือจับเพื่อพุงต้นให้เลื้อยพาดต้นไม้อื่นหรือค้าง รากขยายออกตามอายุ เพื่อเก็บสะสมอาหาร ใบ เป็นใบเดี่ยวคล้ายใบตำลึงแต่ใหญ่กว่ามาก หลังใบสาก ด้านท้องใบเห็นเส้นใบปรากฏชัดเจน ดอก ดอกขนาดเล็กลักษณะคล้ายดอกแตง กลีบดอกสีเหลืองอ่อนและมี 5 แฉกขนาดเส้นผ่านศูนย์กลางประมาณ 1 เซนติเมตร ดอกเป็นแบบไม่สมบูรณ์เพศโดยดอกตัวผู้และดอกตัวเมียอยู่บนต้นเดียวกัน ผล รูปทรงเรียวยาว ด้านท้ายใหญ่ลักษณะคล้ายลูกแพร์ ผิวขรุขระและอาจมีหนามอ่อนประปราย มีเมล็ด 1 เมล็ด

**การปลูก** ควรจะทำแบบสวนผสมโดยปลูกฟักแม้วแซมกับไม้ผลอื่นเพื่อให้ช่วยบังแสงแดดให้กับฟักแม้ว เพราะฟักแม้วเป็นพืชที่ไม่ชอบแสงมากนัก ชอบน้ำ แต่ให้น้ำจนชื้นแฉะมากเกินไป จะทำให้เกิดโรครากเน่าโคนเน่าได้โดยเฉพาะในหน้าฝน การปลูกฟักแม้วเพื่อเก็บยอดอ่อน เกษตรกรต้องทำค้างเลื้อยความสูง 60 – 70 เซนติเมตร สำหรับให้เถาเลื้อยพาด หลังจากปลูกไปแล้วประมาณ 2 เดือน ก็เก็บยอดได้ สำหรับการปลูกเพื่อเก็บผล เกษตรกรต้องทำค้างเลื้อยสูงประมาณ 2 เมตร หรือความสูงเหมาะสมกับเกษตรกรเจ้าของแปลง เพื่อความสะดวกต่อการเข้าไปปฏิบัติงานภายในแปลง และสะดวกต่อการเก็บผล หลังจากปลูกประมาณ 3 เดือน จึงจะเก็บผลได้ในพื้นที่ 1 ไร่ สามารถปลูกฟักแม้วได้ประมาณ 2,500 ต้น

**การนำไปใช้ประโยชน์ ด้านอาหาร** ใช้เป็นผักลวกจิ้มน้ำพริก ต้มจืด แกงส้ม โดยเฉพาะยอดอ่อนซึ่งมีหนวดเมื่อนำมาประกอบอาหารจะมีรสชาติหวานและกรอบ และที่สำคัญฟักแม้วเป็นผักที่มีเส้นใยอาหาร วิตามิน และแร่ธาตุในปริมาณสูง

ข้อมูลและภาพ : คู่มือศึกษาพรรณไม้ เพื่อสร้างธนาคารอาหารชุมชน (Food Bank) สำนักจัดการป่าชุมชน กรมป่าไม้







# แปลงพลาสติกเป็นวัสดุ ที่สามารถช่วยลดมลพิษ



มีรายงานจากโครงการด้านสิ่งแวดล้อมขององค์การสหประชาชาติพบว่า ปัจจุบันมีขยะพลาสติกถูกทิ้งลงสู่มหาสมุทรถึง **8,000 ล้านกิโลกรัมต่อปี** ซึ่งเป็นภัยต่อสิ่งมีชีวิตทางทะเลและเสี่ยงต่อการแทรกซึมเข้าสู่ห่วงโซ่อาหารของมนุษย์ เพราะเศษพลาสติกเป็นขยะที่ยากที่สุดในการรีไซเคิลหรือผ่านกระบวนการแปรสภาพให้นำกลับไปใช้ใหม่

แต่เมื่อเร็วๆ นี้ ทีมนักวิจัยจากมหาวิทยาลัยแห่งชาติสิงคโปร์ได้เปิดประตูความสำเร็จในการคิดค้นวิธีจัดการกับขยะพลาสติก ด้วยการแปรสภาพขวดพลาสติกทำจากพอลิเอทิลีน เทเรฟทาเลต หรือที่เรียกกันติดปากว่า **ขวด pet (polyethylene terephthalate-PET)** เป็น **แอโรเจล (aerogels)** ซึ่งเป็นวัสดุขนาดเท่ากระดาษ A4 มีคุณสมบัติอ่อนนุ่ม ยืดหยุ่น ทนทาน และเบา ง่ายต่อการใช้งาน มีศักยภาพเป็นฉนวนกันความร้อน ทนต่ออุณหภูมิ



สูงได้ถึง 620 องศาเซลเซียส นำไปใช้ในด้านความปลอดภัยเกี่ยวกับอัคคีภัย เช่น แผ่นซับความร้อน เลือคลมหนักดับเพลิง แผ่นแอโรเจลยังดูดซับขจัดคราบน้ำมันได้ดี กันเสียงในอาคาร หรือใช้ดูดซับคาร์บอนมอนอกไซด์ในหน้ากากอนามัย

ทีมวิจัยฯ เผยว่า วัสดุกันเสียงและทนความร้อนแบบใหม่ที่ทำจากขวดพลาสติกรีไซเคิลแสดงให้เห็นว่า วิศวกรรมและเทคโนโลยีสามารถนำเสนอหนทางแก้ปัญหาได้อย่างมีประสิทธิภาพ นำไปสู่การลดขยะพลาสติกที่ถูกทิ้งลงในมหาสมุทรและหลุมฝังกลบ

**“ก่อนที่โลกจะเปลี่ยนแปลงไปมากกว่านี้ คุณละเปลี่ยนแปลงตัวเองเพื่อโลกบ้างหรือยัง”**

ข้อมูลจาก : สำนักข่าวสิ่งแวดล้อม GreenNews

## สาระน่ารู้จากป่าชุมชน

### ป่าพื้นบ้าน อาหารชุมชน

# ก้อยเห็ดขม

## เครื่องปรุง

เห็ดขม 500 กรัม  
พริกสด 5-10 เม็ด ข้าวคั่ว ๓ ช้อนโต๊ะ  
ต้นหอมซอย ๔-๕ ต้น ตะไคร้ต้นซอย ๔-๕ ต้น  
ใบสาระแน ๑ กำปลั๊ว ผงงัว ๑ กำปลั๊ว ๑ กำปลั๊ว  
น้ำมะนาว

## วิธีปรุง

ล้างเห็ดให้สะอาด ต้มเห็ดสุก  
ออกประมาณ ๓ นาที จากนั้นล้างแล้วพักไว้ให้  
สะเด็ดน้ำ เสร็จจะกินก็คลุกเคล้าในหมักกับเครื่อง  
ปรุงที่เหลือเรียบร้อยแล้ว ปรุงด้วยน้ำปลั๊ว น้ำปลั๊ว ผงงัว  
น้ำมะนาว ใส่วุ้นเส้นที่เตรียมไว้  
รับประทานได้

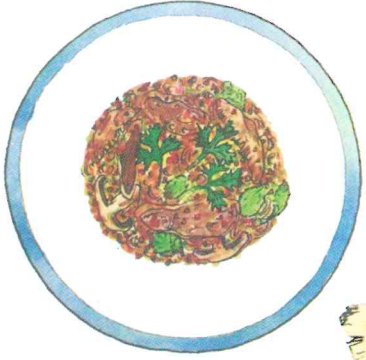

ข้อมูลและภาพ :  
เมนูจากป่าพื้นบ้านอาหารชุมชน  
สำนักจัดการป่าชุมชน กรมป่าไม้

**พืชผักพื้นบ้าน อาหารมีค่า  
บางอย่างเป็นยา คุณค่ามากกว่า**  
ศูนย์ส่งเสริมสวนพฤกษศาสตร์ชุมชนที่ ๓  
ลำปาง







กรมป่าไม้ ร่วมแสดงความยินดีและร่วมส่ง นายจเรศักดิ์ นันตะวงษ์ รองอธิบดีกรมป่าไม้ ไปรับตำแหน่งรองอธิบดีกรมทรัพยากรทางทะเลและชายฝั่ง

พล.อ.สุรศักดิ์ กาญจนรัตน์ กล่าวปาฐกถาพิเศษ สถานการณ์ทางนโยบายเกี่ยวกับการบริหารจัดการทรัพยากรป่าไม้ของชาติ

กรมป่าไม้ ร่วมจัดกิจกรรมในงานวันเด็กแห่งชาติ ณ ทำเนียบรัฐบาล โดยมีกิจกรรมการเล่นให้เด็กๆ ร่วมสนุก พร้อมแจกของขวัญมากมาย

8 มกราคม 2562 กรมป่าไม้ จัดพิธีแสดงความยินดีแด่ นายจเรศักดิ์ นันตะวงษ์ รองอธิบดีกรมป่าไม้ ในโอกาสที่ได้รับการแต่งตั้งให้ไปดำรงตำแหน่งรองอธิบดีกรมทรัพยากรทางทะเลและชายฝั่ง ณ ห้องประชุม 1 อาคารเทียมคมกฤต กรมป่าไม้ โดยนายอรรถพล เจริญชันษา อธิบดีกรมป่าไม้ ได้กล่าวขอบคุณที่ท่านได้ปฏิบัติหน้าที่และทำคุณประโยชน์ให้แก่กรมป่าไม้นานัปการตลอดระยะเวลาที่ดำรงตำแหน่ง พร้อมกันนี้ นายจเรศักดิ์ นันตะวงษ์ ได้กล่าวขอบคุณอธิบดีกรมป่าไม้ ผู้บริหาร ข้าราชการ และเจ้าหน้าที่ทุกท่าน ที่ได้สนับสนุนและปฏิบัติงานภายใต้การบริหารงานของท่านด้วยดีมาโดยตลอด ในโอกาสนี้คณะผู้บริหาร ข้าราชการ และเจ้าหน้าที่ พร้อมใจกันมอบดอกไม้เพื่อแสดงความยินดีและร่วมส่ง นายจเรศักดิ์ นันตะวงษ์ ในการเดินทางไปรับตำแหน่ง

9 มกราคม 2562 พล.อ. สุรศักดิ์ กาญจนรัตน์ รัฐมนตรีว่าการกระทรวงทรัพยากรธรรมชาติและสิ่งแวดล้อม ได้เดินทางมากล่าวปาฐกถาพิเศษ เรื่อง “สถานการณ์ทางนโยบายเกี่ยวกับการบริหารจัดการทรัพยากรป่าไม้ของชาติ” ในการประชุมคณะอนุกรรมการจัดทำร่างนโยบายป่าไม้แห่งชาติและร่างแผนแม่บทพัฒนาการป่าไม้แห่งชาติ ครั้งที่ 1/2562 ณ ห้องประชุม 1 สทภณอ้อมทรัพย์ กรมป่าไม้ จำกัด โดยมี นายวิจารย์ สิมาฉายา ปลัดกระทรวงทรัพยากรธรรมชาติและสิ่งแวดล้อม พร้อมทั้งผู้บริหาร ทส. ผู้บริหารหน่วยงานที่เกี่ยวข้อง คณะอนุกรรมการจัดทำร่างนโยบายป่าไม้แห่งชาติ นายอรรถพล เจริญชันษา อธิบดีกรมป่าไม้ นายปรมินทร์ วงศ์สุวัฒน์ และนางอำนวยการ ชลดำรงศกุล รองอธิบดีกรมป่าไม้ ผู้บริหาร ข้าราชการและเจ้าหน้าที่ที่เกี่ยวข้อง เข้าร่วมรับฟังปาฐกถาพิเศษ เพื่อเป็นแนวทางในการจัดทำร่างนโยบายป่าไม้แห่งชาติ และร่างแผนแม่บทพัฒนาการป่าไม้แห่งชาติ ตลอดจนเป็นแนวทางในการปฏิบัติราชการโดยในการดำเนินการเน้นให้คนอยู่กับป่าอย่างยั่งยืน ทั้งนี้ เพื่อประโยชน์ของประเทศชาติและความสุขของประชาชน

12 มกราคม 2562 พล.อ. ประยุทธ์ จันทร์โอชา นายกรัฐมนตรี เป็นประธานเปิดงานวันเด็กแห่งชาติ ประจำปี 2562 ณ บริเวณหน้าตึกไทยคู่ฟ้า ทำเนียบรัฐบาล โดยมีกระทรวงทรัพยากรธรรมชาติและสิ่งแวดล้อม เป็นหน่วยงานหลักร่วมกับภาคส่วนต่างๆ ร่วมกันจัดกิจกรรมการเล่นและแจกของขวัญให้แก่เด็กๆ ที่มาร่วมงาน ซึ่งกระทรวงทรัพยากรธรรมชาติและสิ่งแวดล้อม ได้จัดกิจกรรมภายใต้แนวคิด “เด็กไทย ใจอาสา พัฒนาสิ่งแวดล้อม” โดยมี พลเอก สุรศักดิ์ กาญจนรัตน์ รัฐมนตรีว่าการกระทรวงทรัพยากรธรรมชาติและสิ่งแวดล้อม เป็นประธาน นายวิจารย์ สิมาฉายา ปลัด ทส. คณะผู้บริหาร ข้าราชการ และเจ้าหน้าที่ในสังกัด ทส. ได้มาร่วมจัดกิจกรรมเล่นเกม แจกของขวัญ อาหารและเครื่องดื่ม

โดยในส่วนของกรมป่าไม้ มีนายอรรถพล เจริญชันษา อธิบดีกรมป่าไม้ พร้อมด้วยนายปรมินทร์ วงศ์สุวัฒน์ นางอำนวยการ ชลดำรงศกุล รองอธิบดีกรมป่าไม้ ผู้บริหารกรมป่าไม้ ข้าราชการ และเจ้าหน้าที่ เข้าร่วมกิจกรรม พร้อมทั้งจัดเจ้าหน้าที่ร่วมเล่นเกมสร้างความสนุกสนานให้แก่ น้อง ๆ บนเวทีกลาง นอกจากนี้ ยังมีการแสดงของวงดนตรีพิชญ์ไพโรจน์ใจดี และได้รับสนับสนุนของรางวัล อาหาร และกล้าไม้มาแจกจ่าย เพื่อส่งมอบความสุขให้แก่เด็กและเยาวชนที่มาร่วมงาน



กรมป่าไม้ รวบรวมพลังเกินพิกัด

ต่อต้าน การทุจริตการให้หรือรับสินบน  
พบเห็นการทุจริตแจ้ง สายด่วน 1310  
กด 3

รักษา รักษาแผ่นดิน รักษาทุกโกงกิน

กรมป่าไม้

