



วันที่ 27 ก.พ. 2562
เวลา

บันทึกข้อความ

สงป.ที่ ๑๑ (สุราษฎร์ธานี)
รับที่ ๓๓๖
วันที่ 27 ก.พ. 2562 เวลา

ส่วนราชการ สำนักบริหารกลาง ส่วนอำนวยการ โทร. ๐ ๒๕๖๑ ๔๒๙๒-๓ ต่อ ๕๖๙๗
ที่ ทส ๑๖๐๑.๑/ว ๑๖๙๖ วันที่ ๒๗ กุมภาพันธ์ ๒๕๖๒

เรื่อง ขอบความอนุเคราะห์ประชาสัมพันธ์รับสมัครนักศึกษาหลักสูตรรัฐประศาสนศาสตรมหาบัณฑิต

- เรียน อธิบดีกรมป่าไม้
- รองอธิบดีกรมป่าไม้ทุกท่าน
 - ผู้ตรวจราชการกรมป่าไม้ทุกท่าน
 - ผู้อำนวยการสำนักทุกสำนัก
 - ผู้อำนวยการสำนักจัดการทรัพยากรป่าไม้ ที่ ๑-๑๓
 - ผู้อำนวยการสำนักจัดการทรัพยากรป่าไม้สาขาทุกสาขา
 - ผู้อำนวยการกลุ่มพัฒนาระบบบริหาร
 - หัวหน้ากลุ่มตรวจสอบภายใน
 - หัวหน้ากลุ่มงานคุ้มครองจริยธรรมกรมป่าไม้

สำนักบริหารกลาง ขอส่งสำเนาหนังสือคณมนุชย์ศาสตร์และสังคมศาสตร์ มหาวิทยาลัยราชภัฏพระนคร ที่ ศธ ๐๕๖๕.๐๓/๔๖๖ ลงวันที่ ๑๔ ธันวาคม ๒๕๖๑ เรื่อง ขอบความอนุเคราะห์ประชาสัมพันธ์รับสมัครนักศึกษาหลักสูตรรัฐประศาสนศาสตรมหาบัณฑิต เป็นหลักสูตรที่เรียนวันอาทิตย์และวันเสาร์ สามารถจบได้ภายในระยะเวลา (๑ ปี ๖ เดือน) มีค่าเล่าเรียนตลอดหลักสูตรฯ ๑๔๐,๐๐๐ บาท สามารถแบ่งจ่ายได้โดยกำหนดเปิดรับสมัครนักศึกษาในภาคเรียนที่ ๓/๒๕๖๑ และ ๑/๒๕๖๒ และติดตามการเปิดรับสมัครได้ที่ <http://grad.pnru.ac.th>

จึงเรียนมาเพื่อโปรดทราบและพิจารณา

(Signature)

(นางชนิลาฉิณี วงศ์ศรีรัตนกุล)
ผู้อำนวยการส่วนงานเจ้าหน้าที่

รักษาการแทนผู้อำนวยการสำนักบริหารกลาง

(Handwritten notes and signatures in blue ink)

- นพ
- อ.นพ.ท.ท.ท.ท.ท. ๖

(Signature)

๒๘ ก.พ. ๒๕๖๒
(นายจรงค์ ทวีรัตน์พันธุ์)

ผู้อำนวยการสำนักจัดการทรัพยากรป่าไม้ที่ ๑๑ (สุราษฎร์ธานี)

๑. -แผนงานเพื่อ
พัฒนาในแอมโซตจันใหญ่
-ไม่ออกงาน

(Signature)
(นางศศิมา ทองสง่า)

(นางสาวสุจิตมา สุวรรณภักดี)
เจ้าหน้าที่บริหารงานทั่วไป
28 ก.พ. 2562

๒๘ ก.พ. ๒๕๖๒ เจ้าหน้าที่งานการเงินและบัญชีชำนาญงาน
(นางสาวสุจิตมา สุวรรณภักดี) รักษาการในตำแหน่งผู้อำนวยการส่วนอำนวยการ
เจ้าหน้าที่งานธุรการชำนาญงาน



กรมอำนวยการ
วันที่ ๗๕๕
วันที่ ๖ ธันวาคม ๒๕๖๒

กรมป้า
วันที่ 6938
วันที่ ๑๘ กพ. ๒๕๖๒
เวลา

ที่ ศธ ๐๕๖๕.๐๓/๔๖๖

คณะมนุษยศาสตร์และสังคมศาสตร์
มหาวิทยาลัยราชภัฏพระนคร
ถนนแจ้งวัฒนะ เขตบางเขน

กรุงเทพฯ ๑๐๒๒๐ ฝ่ายบริหารทั่วไป (สอ.ก.)

๑๕ ธันวาคม ๒๕๖๑

วันที่ ๖ ธค
วันที่ ๖ ธันวาคม ๒๕๖๑

เรื่อง ขอความอนุเคราะห์ประชาสัมพันธ์รับสมัครนักศึกษาหลักสูตรรัฐประศาสนศาสตรมหาบัณฑิต
เรียน ผู้บริหาร

ด้วยหลักสูตรรัฐประศาสนศาสตรมหาบัณฑิต (รป.ม.) มหาวิทยาลัยราชภัฏพระนคร (ระดับปริญญาโท) เป็นหลักสูตรที่ผ่านการรับรองมาตรฐาน (มคอ.๑) กำหนดเปิดรับสมัครนักศึกษาในภาคเรียนที่ ๓/๒๕๖๑ และ ๑/๒๕๖๒ (ติดตามการเปิดรับสมัครได้ที่ <http://grad.pnu.ac.th>) ซึ่งหลักสูตรนี้เป็นหลักสูตรที่เรียนวันอาทิตย์และวันเสาร์และสามารถเรียนจบได้ภายในระยะเวลาที่กำหนด (๑ ปี ๖ เดือน) โดยมีค่าเล่าเรียนตลอด หลักสูตรฯ ๑๔๐,๐๐๐ บาท (หนึ่งแสนสี่หมื่นบาทถ้วน) สามารถแบ่งจ่ายได้ ๕ งวดๆ ละ ๒๘,๐๐๐ บาท (รวมค่าศึกษาดูงานในหรือตวงประเทศแล้ว) ในการดำเนินงานและการบริหารของหลักสูตร มีคณาจารย์ควบคุมดูแลให้คำปรึกษาวิทยานิพนธ์อย่างใกล้ชิด เพื่อให้จบทันตามระยะเวลาที่กำหนด อีกทั้งหลักสูตรฯ ยังมีกลุ่มวิชาเลือกที่สอดคล้องกับความต้องการของบุคลากรทั้งภาครัฐและเอกชน (ตามเอกสารประชาสัมพันธ์ที่แนบท้ายมานี้)

ในการนี้หลักสูตรฯ จึงใคร่ขอความอนุเคราะห์ท่านโปรดประชาสัมพันธ์หลักสูตรและเผยแพร่เอกสารที่เกี่ยวข้องให้กับบุคลากรภายในองค์กรของท่านทราบด้วย จักเป็นพระคุณยิ่ง

ขอแสดงความนับถือ

สอ.
สอ.ก. (สองชั้นนอก)
ห้องเรียน
๑๘ กพ ๖๒
(นางสาวกมล ไม้ปัญดิษฐ์)
ผู้อำนวยการสำนักบริหารกลาง

(ผู้ช่วยศาสตราจารย์ ดร.วชิรินทร์ อินทพรหม)
ประธานหลักสูตรรัฐประศาสนศาสตรมหาบัณฑิต

- ฝ่ายบริหารทั่วไป
- ฝ่ายสารบรรณ
- ฝ่ายแผนงานและประสานราชการ
- ฝ่ายสวัสดิการ
-

๗
๖ ธค
๑๘ กพ. ๖๒

หลักสูตรรัฐประศาสนศาสตรมหาบัณฑิต
โทรศัพท์ ๐๘๖-๓๕๑๕๐๓๙, ๐๘๗-๘๒๔๙๙๖๖

นางพยุณี พึ่งงามเลิศ
ผู้อำนวยการสำนักบริหารกลาง

๑๘ กพ. ๖๒



ผู้รับผิดชอบหลักสูตรและอาจารย์ประจำหลักสูตร

- รองศาสตราจารย์ ดร.วัชรินทร์ อธิมาพรหม *
- ผู้ช่วยศาสตราจารย์ ดร.วชิราภรณ์ ศิริวงสกุล *
- ผู้ช่วยศาสตราจารย์ ดร.ภาวินีย์ มีพุด *
- ผู้ช่วยศาสตราจารย์ ดร.รัชสรณ์ รอดยี่ม *
- ผู้ช่วยศาสตราจารย์ ดร.วราภรณ์ ประสิทธิ์ผล

อาจารย์ผู้สอน

- ผู้ช่วยศาสตราจารย์ ดร.แมรี กรัฟฟ์-สเปซ
- ดร.อรุณ โชติพิทย
- ผู้ช่วยศาสตราจารย์(พิเศษ) ดร.วิระกัญญา อาศิต
- ดร.สิริวงศ์ กาแพงศรี
- ดร.ปฐมชนก ศิริพิริยะ
- ดร.เม็ลเลน สิมพันธ์
- ดร.เม็ลเลน ก่อเนื่อง

การสมัคร

ผู้สนใจสามารถสมัครผ่านระบบอินเทอร์เน็ตเท่านั้น
ที่เว็บไซต์ <http://grad.pru.ac.th>

หลักฐานการสมัคร

- ใบสมัคร จำนวน 1 ชุด
 - สำเนาบัตรประชาชน หรือ สำเนาบัตรข้าราชการ จำนวน 1 ชุด
 - สำเนาใบรับรองผลการศึกษา (Transcript) จำนวน 1 ชุด
 - รูปถ่ายหน้าตรงไม่สวมหมวก ไม่สวมแว่นกันแดด 1 นิ้ว จำนวน 4 รูป
- ค่าธรรมเนียมการศึกษา**
ค่าธรรมเนียมการศึกษาตลอดหลักสูตร 140,000 บาท แบ่งชำระเป็น 5 งวด ๆ ละ 28,000 บาท (รวมศึกษาดูงานในท้องถิ่น)

หมายเหตุ * ผู้รับผิดชอบหลักสูตร

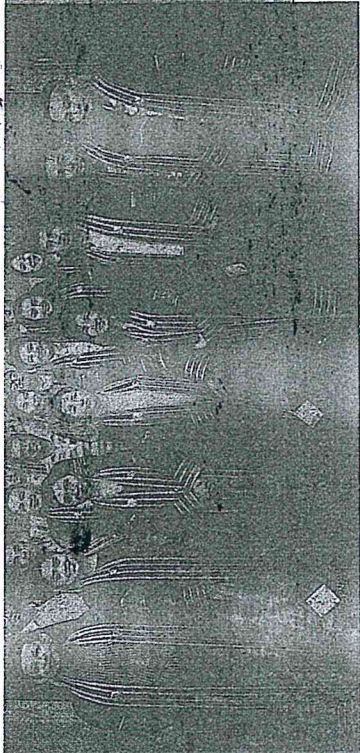
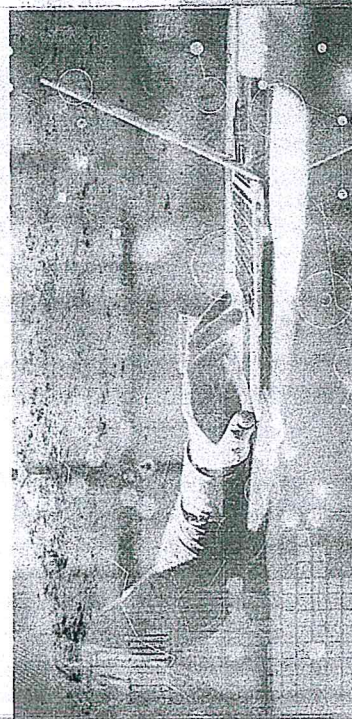

รัฐประศาสนศาสตรมหาบัณฑิต (Master of Public Administration)

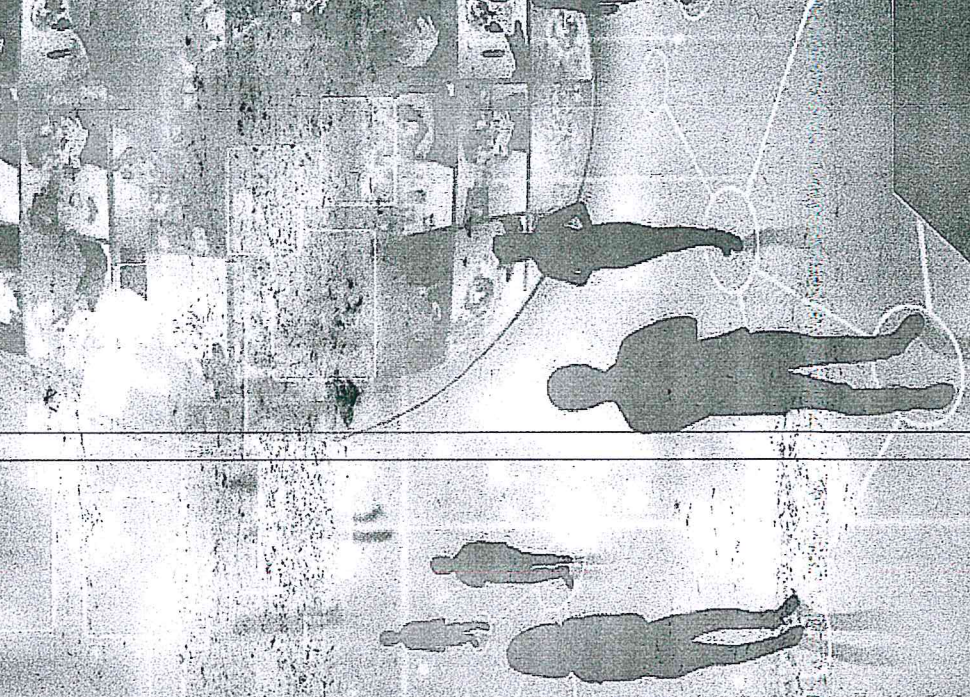
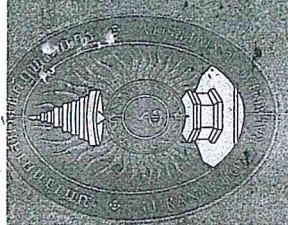

ผู้สนใจสอบถามรายละเอียดเพิ่มเติมได้ที่
อาคารปทุมธาราช (อาคาร 20) ชั้น 9. สาขาวิชารัฐประศาสนศาสตร์
มหาวิทยาลัยราชภัฏพระนคร
โทรศัพท์ 086-3515039, 087-8249966
Email : natta.ke@pmru.ac.th

รัฐประศาสนศาสตรมหาบัณฑิต (Master of Public Administration)

การคัดเลือกผู้เข้าศึกษา

- ศึกษารายวิชาคุณสมบัติพื้นฐานต่างๆ ของผู้สมัคร เช่น สาขาวิชาการศึกษา การศึกษาระดับปริญญาตรี สาขาการปกครอง การบริหารงานทั่วไป และโอกาสในการบำนาญการไปใช้ในอนาคต
- การสัมภาษณ์ในการนำความรู้ไปใช้ในอนาคต
- การสอบภาคปฏิบัติ การสอบจากทุกสาขา วิชาที่ค้นคว้าค้นคว้าในการวิเคราะห์และสังเคราะห์เหตุการณ์ และความสามารถในการศึกษาของผู้สมัคร
- อาจใช้วิธีการคัดเลือกเพิ่มเติมอื่น ๆ ตามที่กรรมการหลักสูตรเห็นสมควร

โครงสร้างหลักสูตร

หน่วยกิต	ปีแรก ค.ศ. 2561	ปี 2 ค.ศ. 2562
หน่วยกิตทั้งหมด	27	33
• ภาษาอังกฤษ	18	18
• ภาษาอังกฤษเลือก	9	15
หน่วยกิตของหน่วย (เลือก)	12	6
• วิชาเอก	12	6
• ศึกษาค้นคว้าอิสระ		6
หน่วยกิตของหน่วย (ไม่ใช้หน่วยกิต)	9	9
รวม	39	39

ปรับปรุงหลักสูตรใหม่ ปี 2561 - รายละเอียดใหม่ ดังนี้

- ภาษาอังกฤษและศึกษาศาสตร์ การบริหารราชการแผ่นดิน
- การพัฒนาอย่างยั่งยืนบนพื้นฐานปรัชญาของเศรษฐกิจพอเพียง
- สัมมนาอบรมแก่นักบริหารมืออาชีพ
- แนวคิดและการเปลี่ยนแปลงของสังคม
- การวัดการเจริญก้าวหน้าของสังคม
- ทัศนวิสัยร่วมกันระหว่างสังคม เศรษฐกิจ และการเมือง
- การวัดการเจริญก้าวหน้าของสังคม และการเมือง

ปรัชญาหลักสูตร
ผลิตบัณฑิตที่มีคุณธรรมและคุณธรรมที่รับผิดชอบต่อสังคมและประเทศชาติ มีจิตสำนึกในการบริการประชาชนอย่างซื่อสัตย์สุจริต และมีความซื่อสัตย์สุจริต

วัตถุประสงค์ของหลักสูตร
1. มีความรู้ความเข้าใจในทฤษฎีและการปฏิบัติของวิชาชีพรัฐประศาสนศาสตร์ มีความสามารถในการบริหารจัดการและทำงานร่วมกับผู้อื่นอย่างมีประสิทธิภาพ และทำงานร่วมกับผู้อื่นอย่างมีประสิทธิภาพ

2. มีคุณธรรม จริยธรรม มีความรับผิดชอบต่อสังคมและส่วนรวม และสามารถปรับตัวให้ทันต่อการเปลี่ยนแปลงของสังคมและการทำงานได้อย่างมีประสิทธิภาพ
3. สามารถวิเคราะห์ สังเคราะห์และประยุกต์ความรู้ทางรัฐประศาสนศาสตร์ในการวิเคราะห์สถานการณ์หรือสถานการณ์ที่มีความซับซ้อนได้อย่างเหมาะสม ตลอดจนนำทักษะทางการวิจัยมาประยุกต์ใช้ในการแก้ปัญหาที่มีความซับซ้อนและมีความสำคัญ
4. สามารถร่วมตัวทำงานร่วมกับหน่วยงานราชการ รัฐวิสาหกิจ องค์กรปกครองส่วนท้องถิ่น หน่วยงานพัฒนาเอกชน ภาควิชาการ และภาคประชาสังคม

คุณสมบัติของผู้มีสิทธิ์เข้าศึกษา
สำเร็จการศึกษาระดับปริญญาตรี หรือเทียบเท่า จากสาขาทางสถาปัตยกรรมศาสตร์ วิศวกรรมศาสตร์ สถาปัตยกรรมศาสตร์ การจัดการศึกษา หรือสาขาอื่นที่เกี่ยวข้องกับการบริหารราชการ

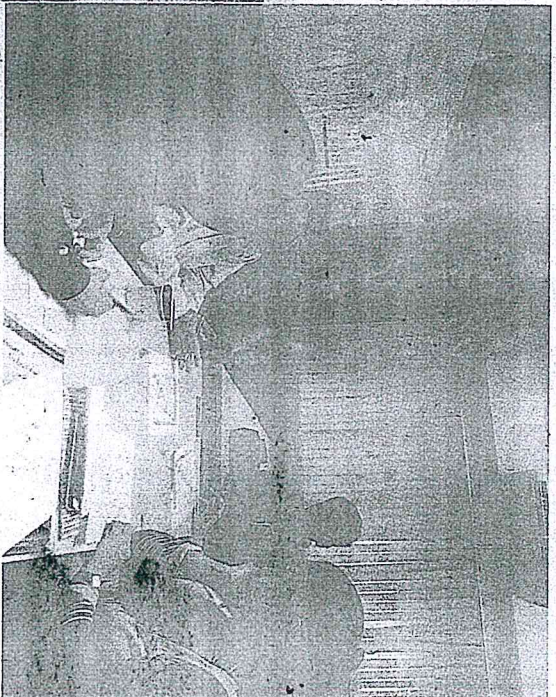
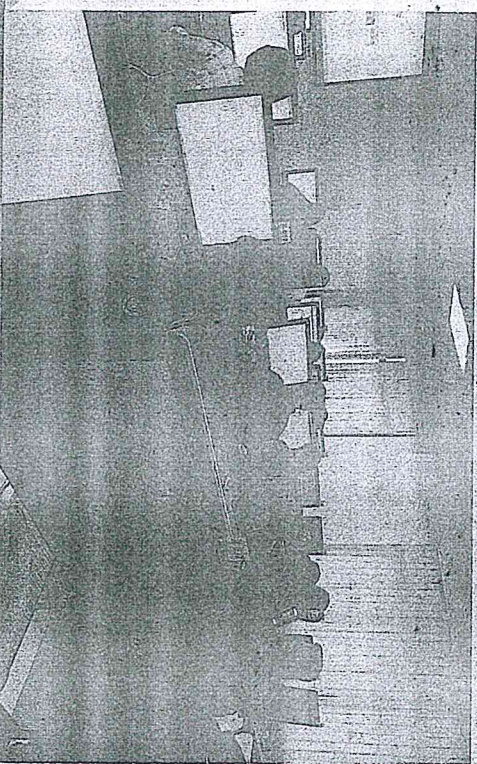

การจัดการเรียนการสอน
วันเสาร์ - วันอาทิตย์ เวลา 08.00 - 17.00 น.
ณ อาคารเรียนทหารราบ (อาคาร 20) ชั้น 9 สาขาวิชารัฐประศาสนศาสตร์ มหาวิทยาลัยราชภัฏพระนคร