

สรุปผลการปฏิบัติงาน ประจำปีงบประมาณ พ.ศ. 2561

ลำดับ	หมวดรายจ่าย	ปริมาณงาน (จำนวน)	ผลการ ปฏิบัติงาน	หน่วยนับ	ผลการเบิกจ่ายงบประมาณ (บาท)			คงเหลือยังไม่เบิกจ่าย	
					ได้รับ งบประมาณ	เบิกจ่ายสะสม	% เบิกสะสม	(บาท)	%
1	กิจกรรมจัดการที่ดินป่าไม้	2,620	3,105	ราย	2,052,800	2,052,752.85	100.00	47.15	0.00
2	กิจกรรมจัดการแนวเขตป่าสงวนแห่งชาติ	27	27	กม.	349,400	348,817.80	99.83	582.20	0.17
3	กิจกรรมสำรวจทรัพยากรที่ดินและป่าไม้เพื่อจัดทำข้อมูลที่ดินและแผนที่ ขอบเขตที่ดินในพื้นที่ป่าไม้ถาวร	9,000	9,579	ไร่	801,700	801,610.55	99.99	89.45	0.01
4	กิจกรรมจัดทำหมุดหลักฐานแผนที่โดยระบบดาวเทียม	100	100	ระวาง	744,000	723,925.90	97.30	74.10	0.01
5	ตรวจสอบพื้นที่ป่าสงวนแห่งชาติเพื่อการจัดหาที่ดินทำกินให้ชุมชน	23,737	32,271	ไร่	777,500.00	777,263.84	99.97	236.16	0.03
6	จัดระเบียบเพื่อจัดที่ดินทำกินให้ชุมชนในพื้นที่ป่าสงวนแห่งชาติ	15,258	15,258	ไร่	335,600	335,297.00	99.91	303.00	0.09
7	โครงการติดตามการปฏิบัติตามเงื่อนไขการอนุญาตและตรวจติดตาม การใช้ประโยชน์ที่ดินของราษฎรที่ได้รับอนุญาต	2,900	2,668	ไร่	178,200	178,200.00	100.00	-	-
8	โครงการจัดการป่าสงวนแห่งชาติ	10	10	หมู่บ้าน	201,500	201,500.00	100.00	-	-
9	จัดทำแผนที่แนบท้ายกฎกระทรวงป่าสงวนแห่งชาติภายหลังจัดทำแผนที่	234	581	ระวาง	398,500	398,495.26	100.00	4.74	0.00
รวมทั้งสิ้น					5,839,200	5,817,863.20	99.63	1,336.80	0.02

ลำดับที่	กิจกรรม/พื้นที่ดำเนินการ	เป้าหมาย (ราย)	ผลการดำเนินงาน
1	จัดการที่ดินป่าไม้		
	จังหวัดสุราษฎร์ธานี		
	1.1 ป่าท่าชนะ	1,500	1,639 ราย 1,983 แปลง เนื้อที่ 20,077-0-50 ไร่
	1.2 ป่าท่าเคย ป่าคลองไทร ป่ามะลวน และป่า บางอน	300	356 ราย 406 แปลง เนื้อที่ 4,983-0-07 ไร่ เสร็จสิ้นโครงการ
	จังหวัดชุมพร		
	1.3 ป่าหนองห้างและป่าเกาะเรือโกลอน	120	77 ราย 84 แปลง เนื้อที่ 423 ไร่ เสร็จสิ้นโครงการ
	จังหวัดระนอง		
	1.4 ป่าลำเลียง	700	1,033 ราย 1,194 แปลง เนื้อที่ 8,420-3-31 ไร่
	รวมทั้งสิ้น	2,620	3,105

ลำดับที่

กิจกรรม/พื้นที่ดำเนินการ

เป้าหมาย (กิโลเมตร)

ผลการดำเนินงาน

2

จัดการแนวเขตป่าสงวนแห่งชาติ

27

27

จังหวัดสุราษฎร์ธานี

2.1 ป่าท่าเคย ป่าคลองไทร ป่ามะลวน และป่าบางอน

ดำเนินการเสร็จสิ้นแล้ว



ลำดับที่	กิจกรรม/พื้นที่ดำเนินการ	เป้าหมาย (ไร่)	ผลการดำเนินงาน
3	สำรวจทรัพยากรที่ดินและป่าไม้เพื่อจัดทำข้อมูลที่ดินและแผนที่ขอบเขตที่ดินในพื้นที่ป่าไม้ถาวร		
	จังหวัดสุราษฎร์ธานี	9,000	527 ราย 621 แปลง
	3.1 ป่าที่จะดำเนินการหมายเลข 92		เนื้อที่ 9,579-2-85 ไร่

ลำดับที่	กิจกรรม/พื้นที่ดำเนินการ	เป้าหมาย (ไร่)	ผลการดำเนินงาน
4	ตรวจสอบพื้นที่ป่าสงวนแห่งชาติเพื่อการจัดหาที่ดินทำกินให้ชุมชน		
	จังหวัดสุราษฎร์ธานี 4.1 ป่าทุ่งรัง ควนเสียด บกไก่อ๊ป่า และคลองกงช้าง	300	14 ราย 14 แปลง เนื้อที่ 77-3-40 ไร่ แปลงรวม เนื้อที่ 78-1-35 ไร่
	คทช.จังหวัดสุราษฎร์ธานี ไม่เห็นชอบในการจัดที่ดินทำกินให้ชุมชนตามนโยบายรัฐบาล เนื่องจากแปลงราษฎร อยู่กระจาย ไม่ต่อเนื่อง		
	จังหวัดระนอง 4.2 ป่าคลองหัวเขี้ยว และป่าคลองเกาะสุย	700	242 ราย 276 แปลง เนื้อที่ 676-0-21 ไร่ แปลงรวม เนื้อที่ 710-2-21 ไร่
	จังหวัดชุมพร 4.3 ป่ารับร่อและป่าสลุย 4.4 ป่าละแม	22,737 6,681	860 ราย 1,381 แปลง เนื้อที่ 6,681-0-75 ไร่ 1,406 ราย 1,756 แปลง เนื้อที่ 14,140-2-95 ไร่
	รวมทั้งสิ้น	23,737	32,271

โครงการจัดที่ดินทำกินให้ชุมชนตามนโยบายรัฐบาล ประจำปีงบประมาณ พ.ศ. 2561

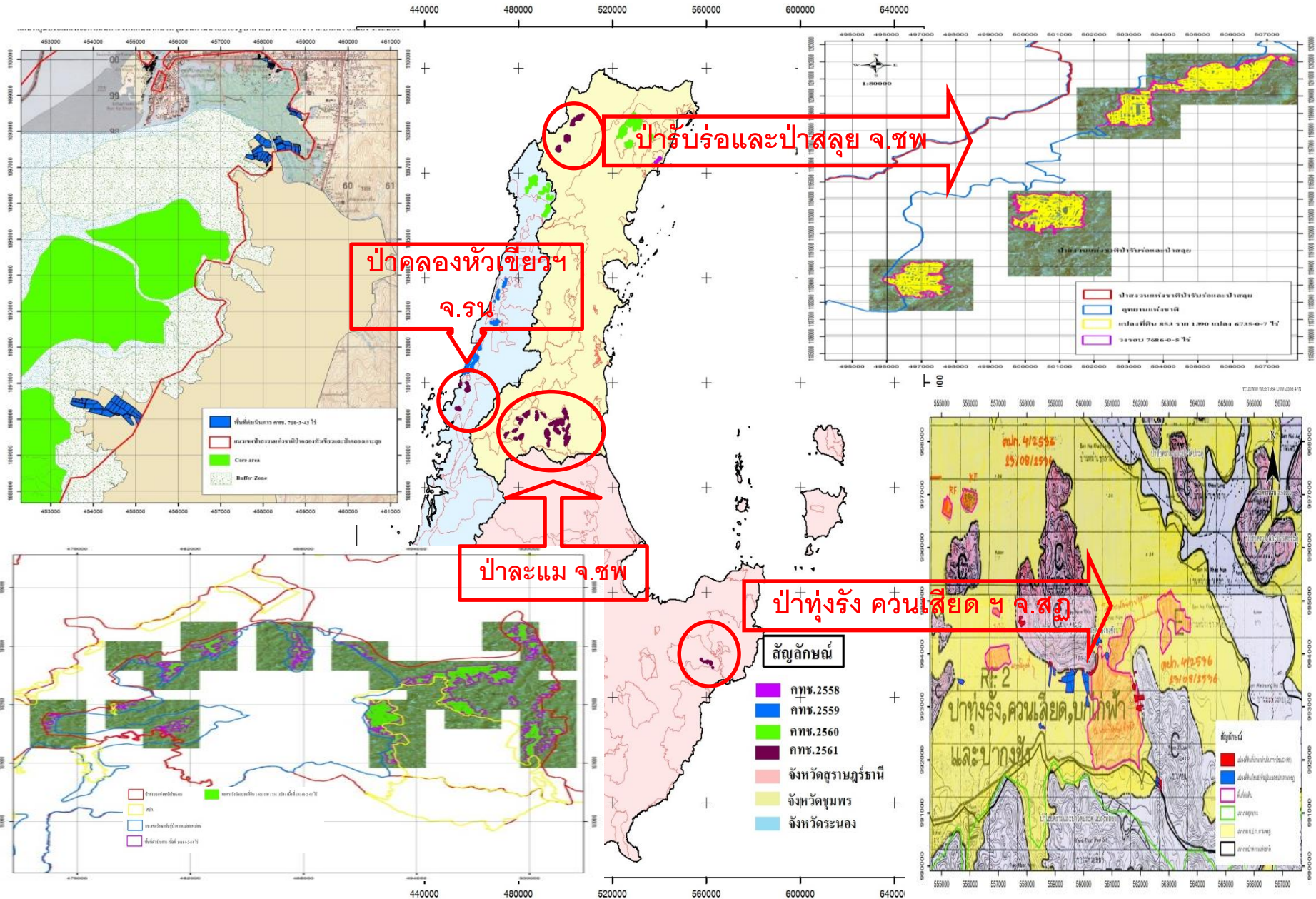

ลำดับ ที่	กิจกรรม/พื้นที่ดำเนินการ	เป้าหมาย (ระวาง)	ผลการ ดำเนินงาน
5	จัดทำหมุดหลักฐานแผนที่โดยระบบดาวเทียม		
	จังหวัดสุราษฎร์ธานี		
	5.1 ป่าบางเบาและป่าคลองเขียด	35	35
	5.2 ป่าบ้านนา ป่าท่าเรือ และป่าเคียนซา	25	25
	5.3 ป่าท่าเคย ป่าคลองไทร ป่ามะลวน และป่าบางอน	23	23
	5.4 ป่าทุ่งรัง ควนเสียด บกไก่อ๊ป่า และคลองกงช้าง	17	17
	รวมทั้งสิ้น	100	100
เสร็จสิ้นโครงการ			

ลำดับที่	กิจกรรม/พื้นที่ดำเนินการ	เป้าหมาย (ไร่)	ผลการดำเนินงาน
6	ติดตามการปฏิบัติตามเงื่อนไขการอนุญาตและตรวจติดตามการใช้ประโยชน์ที่ดินของราษฎรที่ได้รับอนุญาต		
	จังหวัดสุราษฎร์ธานี	2,900	
	ป่าสงวนแห่งชาติป่าบางเบา และป่าคลองเขียด		
	<p>ตรวจสอบรายชื่อตามที คทช.จังหวัดสุราษฎร์ธานี เห็นชอบ</p> <p>1.ผู้ครอบครองรายเดิมชื่อตรง/แปลงตรง จำนวน 20 แปลง 16 ราย เนื้อที่ 161-1-63.37 ไร่ มติที่ประชุมเห็นชอบ</p> <p>2.ทายาทผู้ครอบครองรายเดิม/แปลงตรง จำนวน 25 แปลง 23 ราย เนื้อที่ 280-1-42.7 ไร่ มติที่ประชุมเห็นชอบ</p> <p>3.ผู้ครอบครองรายเดิม ชื่อตรง และให้ทายาทเข้าถือครองร่วม/แปลงตรง จำนวน 4 แปลง 8 ราย เนื้อที่ 79-3-63.69 ไร่ มติที่ประชุมเห็นชอบ</p> <p>4.ผู้ครอบครองรายเดิม/ผู้ครอบครองชื่อไม่ตรง แต่เนื้อที่เกินกว่า 20 ไร่ แต่ไม่ถึง 21 ไร่ จำนวน 16 แปลง 16 ราย เนื้อที่ 324-1-25.19 ไร่ มติที่ประชุมเห็นชอบ ให้มีการปลูกไม้ยืนต้นในพื้นที่ที่เกิน 20 ไร่ แต่ไม่ถึง 21 ไร่ กับผู้ครอบครอง รายเดิม/ผู้ครอบครองชื่อไม่ตรง</p>		164 ราย 197 แปลง เนื้อที่ 1,474-0-5.41 ไร่
เสร็จสิ้นโครงการ			

ลำดับที่	กิจกรรม/พื้นที่ดำเนินการ	เป้าหมาย (ไร่)	ผลการดำเนินงาน
7	จัดระเบียบเพื่อจัดที่ดินทำกินให้ชุมชนในพื้นที่ป่าสงวนแห่งชาติ		
	จังหวัดระนอง	4,575	
	7.1 ป่าน้ำขาว	438 ราย 558 แปลง เนื้อที่ 2,821-2-95 ไร่ แปลงรวม เนื้อที่ 2,884-1-75 ไร่	
	7.2 ป่าคลองลำเลียง – ละอุ่น	141 ราย 159 แปลง เนื้อที่ 1,161-0-39 ไร่ แปลงรวม เนื้อที่ 1,161-0-39 ไร่	
	จังหวัดสุราษฎร์ธานี	10,683	
	7.3 ป่าบ้านหมากและป่าปากพัง		
	7.3.1 บริษัท ไทยบุญทอง จำกัด	191 ราย 220 แปลง เนื้อที่ 1,741-0-43 ไร่ แปลงรวม เนื้อที่ 1,843-1-26 ไร่	
	7.3.2 บริษัท พันธุ์ศรี จำกัด	เนื้อที่ 6,466-2-52 ไร่	
	รวมทั้งสิ้น	15,258	

เสร็จสิ้นโครงการ

ลำดับที่	กิจกรรม/พื้นที่ดำเนินการ	เป้าหมาย (หมู่บ้าน)	ผลการดำเนินงาน
8	โครงการจัดการป่าสงวนแห่งชาติ		
	จังหวัดสุราษฎร์ธานี	5	5
	8.1 ป่าท่าชนะ		
	จังหวัดระนอง	5	5
	8.2 ป่าลำเลียง		
	รวมทั้งสิ้น	10	10
เสร็จสิ้นโครงการ			

ลำดับที่	กิจกรรม/พื้นที่ดำเนินการ	เป้าหมาย (ระวาง)	ผลการดำเนินงาน
----------	--------------------------	------------------	----------------

9	จัดทำแผนที่แนบท้ายกฎกระทรวงป่าสงวนแห่งชาติภายหลังจากการปรับปรุงแผนที่แนวเขตที่ดินของรัฐแบบบูรณาการ มาตรฐาน 1:4,000		
---	--	--	--

จังหวัดสุราษฎร์ธานี	122	358
---------------------	-----	-----

จังหวัดชุมพร	11	12
--------------	----	----

จังหวัดระนอง	101	211
--------------	-----	-----

รวมทั้งสิ้น	234	581
-------------	-----	-----

เสร็จสิ้นโครงการ
