



8043  
 วันที่ 27 ก.ย. 2560  
 เวลา \_\_\_\_\_ น.

19303  
 26 ก.ย. 2560

บันทึกข้อความ

ส่วนราชการ สำนักบริหารกลาง ส่วนอำนวยการ โทร. ๐ ๒๕๖๑ ๔๒๙๒-๓ ต่อ ๕๔๔๒

ที่ ทส ๑๖๐๑.๑/ว ๕๔๔๖ วันที่ ๒๒ กันยายน ๒๕๖๐

เรื่อง สิทธิพิเศษสำหรับพนักงาน และ ข้าราชการ ในการจองซื้อ คอนโด

- เรียน อธิบดีกรมป่าไม้
- รองอธิบดีกรมป่าไม้ทุกท่าน
- ผู้ตรวจราชการกรมป่าไม้ทุกท่าน
- ผู้อำนวยการสำนักทุกสำนัก
- ผู้อำนวยการสำนักจัดการทรัพยากรป่าไม้ ที่ ๑ - ๑๓
- ผู้อำนวยการสำนักจัดการทรัพยากรป่าไม้สาขาทุกสาขา
- ผู้อำนวยการกลุ่มพัฒนาระบบบริหาร
- หัวหน้ากลุ่มตรวจสอบภายใน

สำนักบริหารกลาง ขอส่งสำเนาหนังสือบริษัท เดอะบริลล์ เรสซิเดนซ์ กรุ๊ป จำกัด ลงวันที่ ๘ กันยายน ๒๕๖๐ เรื่อง สิทธิพิเศษสำหรับพนักงาน และ ข้าราชการ ในการจองซื้อ คอนโด โดยมีเงื่อนไขสิทธิประโยชน์พิเศษ สำหรับพนักงาน และ ข้าราชการกรมป่าไม้ ต้องแสดงบัตรพนักงานก่อนการใช้สิทธิ์สำหรับการจองซื้อคอนโดโครงการฯ ภายในวันที่ ๓๐ ธันวาคม ๒๕๖๐ ทั้งนี้ สามารถดูเพจเฟซบุ๊ก สวัสดิการกรมป่าไม้ มาเพื่อโปรดทราบและพิจารณา

①

นางสาวจิตติมา สุวรรณศักดิ์  
 ผู้อำนวยการสำนักบริหารกลาง

(นางสาวณอม โนน้อยศิษฐ์)  
 ผู้อำนวยการสำนักบริหารกลาง

นายสุวิทย์ วัฒนศิริ  
 ผู้อำนวยการสำนักบริหารกลาง

นายประยุทธ์ (ไอสกุล)  
 เจ้าหน้าที่บริหารงานทั่วไป  
 27 ก.ย. 2560

นายเลิศศักดิ์ สุนทรกุล  
 28 กย 2560

ทำหน้าที่ผู้อำนวยการส่วนจัดการที่ดินป่าไม้  
 รักษาการแทนผู้อำนวยการสำนักจัดการทรัพยากรป่าไม้ที่ ๑๑ (สุราษฎร์ธานี)

- ๑. - ทน ๑๑๗๖๖๕๑๓ ในรวมในจะมีใบกึ่งสัญญา
- ไม่ขอส่งมอบ

นางสาวจิตติมา สุวรรณศักดิ์  
 เจ้าพนักงานธุรการชำนาญงาน

นางจิตติพร ฤทธิชัย  
 28 กย ๖๐  
 นักวิชาการป่าไม้ชำนาญการ  
 ทำหน้าที่ดำเนินงานส่วนอำนวยการ



สำนักงานราชการ  
 วันที่ ๕๐๕๓  
 วันที่ ๐๕ มิ.ย. ๒๕๖๐  
 8 กันยายน ๒๕๖๐

เรียน ท่านอธิบดีกรมป่าไม้

เรื่อง สิทธิพิเศษสำหรับพนักงาน และ ข้าราชการ ในการจองซื้อ คอนโด

นายสุทธิกร  
 เลขที่ ๕๐๕๓  
 วันที่ ๑๑ มิ.ย. ๒๕๖๐  
 ๐๕ มิ.ย. ๒๕๖๐

บริษัท เดอะบริลล์ เรซิเดนซ์ จำกัด ผู้นำในการพัฒนาอสังหาริมทรัพย์ เพื่อตอบสนองความต้องการ

ที่อยู่อาศัยมายาวนานกว่า 40 ปี ภายใต้แนวคิด คุ้มค่าทุกตารางนิ้วคุณภาพเหนือราคา เพื่อร่วมสร้างสังคมคุณภาพ  
 ปัจจุบันบริษัทได้จัดสร้างคอนโดมิเนียม 1 อาคารจำนวนเพียง 73 ยูนิตอยู่ในซอยวิภาวดี 60 (49/1) จึงใคร่เรียนเชิญ  
 พนักงาน และ ข้าราชการ กรมป่าไม้ เข้าร่วมโครงการพร้อมทั้งขอมอบสิทธิพิเศษในการจองซื้อ ดังนี้

สิทธิประโยชน์พิเศษ: รับส่วนลดในการจองซื้อคอนโด มูลค่า 30,000 บาท

และของแถมอีกหลายรายการ

โครงการที่สามารถใช้สิทธิพิเศษ: โครงการ THE BRILL RESIDENT CONDO ซ.วิภาวดี 60 (49/1)

ระยะเวลาในการใช้สิทธิพิเศษ: 8 กันยายน 2560 - 30 ธันวาคม 2560

เงื่อนไขในการรับสิทธิประโยชน์พิเศษ

1. สิทธิพิเศษสำหรับพนักงาน และ ข้าราชการกรมป่าไม้ เท่านั้น
2. พนักงาน และ ข้าราชการ ต้องแสดงบัตรพนักงานก่อนการใช้สิทธิ
3. สิทธิพิเศษนี้ใช้สำหรับการจองซื้อคอนโดที่โครงการฯ ภายในวันที่ 30 ธันวาคม 2560 นี้ เท่านั้น

M กิ่งก  
(งบนอสมท)

(นางสาวกมล น้อยกิจฐ์)  
 ผู้อำนวยการสำนักบริหารป่า  
 ส.ป.อ. ๖๐

- ฝ่ายบริการทั่วไป
- ฝ่ายสารบรรณ
- ฝ่ายแผนงานและประสานราชการ
- ฝ่ายคดีปกครอง
- \_\_\_\_\_

ขอแสดงความนับถือ  
  
 (นางคารา ชุ่มสุข)

(นางสาวกมล น้อยกิจฐ์)  
 ผู้อำนวยการสำนักบริหารป่าชาย บริษัทเดอะบริลล์ เรซิเดนซ์ กรุ๊ป จำกัด)  
 ส.ป.อ. ๖๐

สำนักงานขายโทร 02-940-8800, 02-940-9900, 095-955-3232

นางสาวกมล น้อยกิจฐ์  
 โทรสาร ๐๒-๙๔๐-๘๘๐๐  
 อ.อ. อสมท  
  
 ๑๑ มิ.ย. ๒๕๖๐

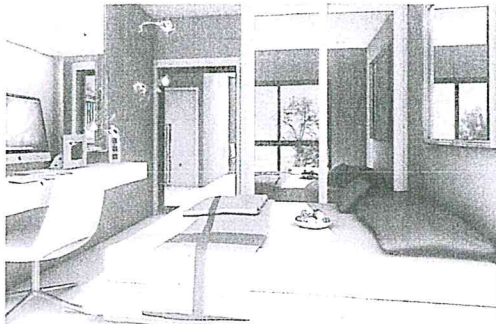

# คุ้มค่าทุกตารางนิ้ว คุณภาพเหนือราคา

แอร์ทุกห้อง, เครื่องทำน้ำอุ่น, ฝัก Shower  
จอแอลซีดี, ลานพักผ่อนริมน้ำขนาดใหญ่

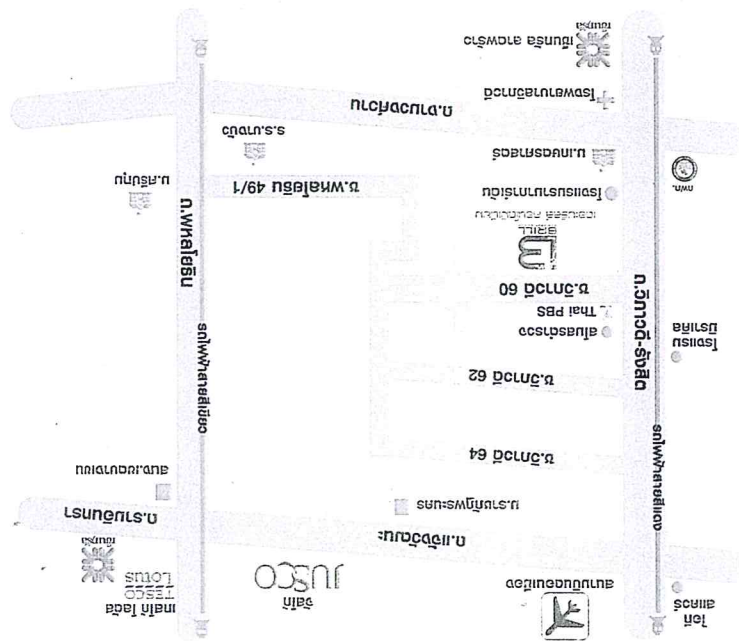

สำนักงานขาย  
ศูนย์การค้า  
Tel. 02-940-8800, 02-940-9900, 08-3777-5999  
09-5950-3232  
ดำเนินการโดย บริษัท เดอะบริลล์ รีเอสเตท กรุ๊ป จำกัด  
34/134 ซอยวิภาวดี 60 ถนนวิภาวดี แขวงจตุจักร กทม. 10210  
Tel. 02-940-9020, 02-940-9044  
Fax. 02-579-7902

และศูนย์ราชการ  
มหาวิทยาลัยเกษตรศาสตร์, สถาบันจอมบึง  
สภามหาวิทยาลัยศรีนครินทรวิโรฒ  
แบบจอร์จเรย์, สถาปนิกชาวอังกฤษ  
ใกล้โรงพยาบาลวิภาวดี, เซ็นทรัลพลาซ่า  
2 สาย ทั้งสายสีส้มและสายสีเหลือง  
และถนนพหลโยธิน ทางสะดวกใกล้รถไฟฟ้า  
สามารถเช่า-ซื้อได้ 2 เส้นทางทั้งหมดถนนวิภาวดี  
ที่ห่างจากถนนวิภาวดีเพียง 800 เมตร

## ไม่ใช่ใกล้ แต่เป็นใจกลางเมือง



เดอะบริลล์ คอนโดมิเนียม  
สไตล์หรู อยู่สบาย ไม่แออัด  
**เพียง 73 ยูนิต เท่านั้น**  
เริ่ม 1.9X ล้านบาท  
เชิญชมห้องตัวอย่าง