



โรงพยาบาลบ้านแพ้ว (องค์การมหาชน)

๑๓๘ หมู่ ๑ ถ.บ้านแพ้ว-พระประโทน ต.บ้านแพ้ว อ.บ้านแพ้ว จ.สมุทรสาคร ๗๔๑๒๐

โทรศัพท์ ๐ ๒๕๙๑ ๙๑๙๕ , ๐๙ ๕๖๒๔ ๖๓๕๑ โทรสาร ๐ ๒๕๙๑ ๙๑๙๕

e-mail : bpmarketing๒๕๕๘@hotmail.com



ที่ รพบ. /๕๐๔/๙๑๔๙

๖ กันยายน ๒๕๖๐

เรื่อง ขอลงแผนการตรวจสุขภาพประจำปี ๒๕๖๑

เรียน อธิบดีกรมป่าไม้

- | | | |
|------------------|---|-------------|
| สิ่งที่ส่งมาด้วย | ๑. โปรแกรมตรวจสุขภาพประจำปี/รายการตรวจพิเศษเพิ่มเติมอื่นๆ | จำนวน ๑ ชุด |
| | ๒. ตัวอย่างใบรายชื่อเจ้าหน้าที่รับการตรวจสุขภาพ | จำนวน ๑ ชุด |
| | ๓. คำแนะนำในการเตรียมตัวก่อนตรวจสุขภาพประจำปี | จำนวน ๑ ชุด |
| | ๔. ใบประชาสัมพันธ์ตรวจและรักษาทันตกรรมเคลื่อนที่ | จำนวน ๑ ชุด |
| | ๕. ใบประชาสัมพันธ์และแบบแจ้งความจ้างตรวจบริการพิเศษ | จำนวน ๑ ชุด |
| | ๖. กำหนดการดำเนินงาน ๖ ระยะ | จำนวน ๑ ชุด |
| | ๗. รายชื่อผู้ประสานงานรับผิดชอบ | จำนวน ๑ ชุด |
| | ๘. ใบตอบรับการตรวจสุขภาพ | จำนวน ๑ ชุด |

ตามที่กรมป่าไม้ ได้มอบความไว้วางใจโรงพยาบาลบ้านแพ้ว (องค์การมหาชน) ในการตรวจสุขภาพประจำปี ให้กับข้าราชการและลูกจ้างประจำของหน่วยงาน นั้น โดยโรงพยาบาลบ้านแพ้วจะนำทีมแพทย์พยาบาลและเจ้าหน้าที่ เข้าไปให้บริการตรวจสุขภาพประจำปี รายละเอียดดังต่อไปนี้

ตรวจสุขภาพประจำปี

วันที่ ๑๓ พฤศจิกายน ๒๕๖๐ ระหว่างเวลา ๐๗.๐๐ - ๑๑.๐๐ น.

แจ้งผลการตรวจสุขภาพพบแพทย์และรับยา

วันที่ ๑๒ ธันวาคม ๒๕๖๐ ระหว่างเวลา ๑๓.๐๐ - ๑๕.๓๐ น.

สำหรับปี ๒๕๖๑ นี้ โรงพยาบาลยินดีให้บริการตรวจสุขภาพประจำปีแก่บุคลากรของท่าน ทั้งการตรวจราคาตามแบบฟอร์มตรวจสุขภาพแบ่งเป็น ๒ ประเภท ได้แก่ กลุ่มข้าราชการผู้ที่มีอายุน้อยกว่า ๓๕ ปี และอายุตั้งแต่ ๓๕ ปีขึ้นไป รวมถึงพนักงานและลูกจ้าง (กลุ่มเบิกไม่ได้) ตามเอกสารใบเสนอราคาตรวจสุขภาพประจำปีงบประมาณ ๒๕๖๑ ซึ่งทางโรงพยาบาลยินดีจัดให้มีการบริการเป็นพิเศษ ดังนี้

๑. กลุ่มข้าราชการผู้ที่มีอายุน้อยกว่า ๓๕ ปี ทางโรงพยาบาลยินดีตรวจหาระดับไขมันในเลือด (Cholesterol Triglyceride) , ตรวจหาระดับไขมันดี,ไขมันไม่ดีในเลือด (HDL , LDL) เพิ่มให้โดยไม่คิดมูลค่า
๒. กลุ่มข้าราชการผู้ที่มีอายุตั้งแต่ ๓๕ ปีขึ้นไป ทางโรงพยาบาลยินดีตรวจหาระดับไขมันดี,ไขมันไม่ดีในเลือด (HDL , LDL) เพิ่มให้โดยไม่คิดมูลค่า
๓. สำหรับ กลุ่มข้าราชการทุกกลุ่มอายุ โรงพยาบาลยินดีบริการตรวจ IFOBT (Fecal Occult Blood Test) เพื่อตรวจหาภาวะเลือดออกในระบบทางเดินอาหาร ซึ่งเป็นสาเหตุของโรคต่างๆ เช่น การอักเสบติดเชื้อในระบบทางเดินอาหาร . ความเสี่ยงต่อโรคมะเร็งลำไส้ เป็นต้น เพิ่มให้โดยไม่คิดมูลค่า (ในกรณีเก็บอุจจาระมาตรวจ)
๔. สำหรับ สุกภาพสตรีท่านใดมีความประสงค์ตรวจภายในและมะเร็งปากมดลูก (Pap-smear) ทางโรงพยาบาลยินดีบริการตรวจคล้ำเต้านม เพื่อหาก้อนเนื้อที่ผิดปกติ (Cyst) เพิ่มให้โดยไม่คิดมูลค่า ซึ่งการตรวจภายในและมะเร็งปากมดลูก (Pap-smear) สำหรับ กลุ่มข้าราชการ สามารถเบิกได้ตามกรมบัญชีกลาง และลูกจ้าง (กลุ่มเบิกไม่ได้) กรุณาชำระเงินเพิ่ม ตามแบบฟอร์มตรวจสุขภาพประจำปี (ตามเอกสารแนบ)
๕. โรงพยาบาลยินดีให้บริการตรวจสุขภาพเคลื่อนที่ ณ หน่วยงาน ด้านต่างๆ ดังต่อไปนี้

๕.๑ บริการตรวจเอกซเรย์ปอดเคลื่อนที่ (Chest X-Ray) ระบบดิจิทัล

๕.๒ บริการตรวจ

- ๕.๒ บริการตรวจคลื่นไฟฟ้าหัวใจ EKG (กรุณาแจ้งชื่อล่วงหน้า ก่อนวันตรวจ ๒ สัปดาห์ ให้บริการ ณ หน่วยงาน ขึ้นค่า ๓๐ รายขึ้นไป)
- ๕.๓ บริการตรวจอัลตราซาวด์ช่องท้องส่วนบน-ล่าง และช่องท้องส่วนบนและล่างทั้งหมด (กรุณาแจ้งชื่อล่วงหน้า ก่อนวันตรวจ ๓ สัปดาห์ ให้บริการ ณ หน่วยงาน ขึ้นค่า ๔๐ รายขึ้นไป)
- ๕.๔ บริการตรวจมะเร็งปากมดลูก ณ หน่วยงาน (กรุณาแจ้งชื่อล่วงหน้า ก่อนวันตรวจ ๒ สัปดาห์ ให้บริการ ณ หน่วยงาน ขึ้นค่า ๕๐ รายต่อวัน)
- ๕.๕ บริการฉีดวัคซีน Quadrivalent Influenza Vaccine เพื่อป้องกันไข้หวัดใหญ่ ๔ สายพันธุ์ (ใน ๑ เข็ม) คือ A (H๑N๑) , A (H๓N๒) , B (Victoria) , B (Yamagata) ราคาพิเศษ ๕๐๐ บาท (กรุณาแจ้งชื่อหรือจำนวนล่วงหน้าก่อนวันตรวจ ๒ สัปดาห์)
- ๕.๖ บริการรักษาด้านทันตกรรม โดยทีมทันตแพทย์ของโรงพยาบาล ได้แก่ ชุดหินปูน อดฟัน ถอนฟัน สามารถตรวจและรักษาทางทันตกรรม ได้วันละ ๒๔ ท่าน ให้บริการ ณ หน่วยงาน โดยโทรนัดจองวันตรวจก่อนล่วงหน้า ๑-๒ เดือน (กรุณาแจ้งรายชื่อล่วงหน้า ๒ สัปดาห์)
๖. ตรวจร่างกายทั่วไปโดยแพทย์ ชักประวัติและตรวจร่างกาย/ประเมิน เพื่อหาสาเหตุ อาการ วิเคราะห์ผลจากการตรวจและให้คำปรึกษา
๗. ตรวจร่างกายทั่วไป เพื่อตรวจวัดชีพจร วัดความดันโลหิต ชั่งน้ำหนัก วัดส่วนสูง และสรุปค่าดัชนีมวลกาย (BMI) เพื่อประเมินภาวะทางโภชนาการของร่างกาย
๘. มอบสมุดรายงานผลการตรวจสุขภาพเป็นรายบุคคล พร้อมคำแนะนำและวิธีการปฏิบัติตัว
๙. รายงานผลการตรวจสุขภาพกลุ่มของหน่วยงาน รวมเล่ม พร้อมกราฟแสดงสถิติผลการตรวจสุขภาพ
๑๐. การชำระค่าตรวจทางโรงพยาบาลยินดีให้เครดิต ๓๐ วัน นับจากวันส่งผลการตรวจสุขภาพ
๑๑. โรงพยาบาลยินดีบริการน้ำดื่มเพื่อสุขภาพ ท่านละ ๑ ขวด ในวันตรวจสุขภาพประจำปี
๑๒. สำหรับ พนักงาน/ลูกจ้าง (กลุ่มเบิกไม่ได้) กรณีตรวจไม่ครบทุกรายการ โรงพยาบาลขอสงวนสิทธิ์เรียกเก็บตามราคาเหมาจ่าย

อนึ่งกรณีมีการนัดตรวจสุขภาพขอความกรุณาส่งข้อมูล ชื่อ-สกุล,อายุ,เลขที่บัตรประจำตัวประชาชนในรูปแบบ excel ล่วงหน้ามายังอีเมลล์ occ.banphaeo@hotmail.com และเมื่อท่านส่งรายชื่อข้อมูลเรียบร้อยแล้วกรุณาท่านโทรแจ้ง คุณอัมพร ธนานนท์ เจ้าหน้าที่ประสานงาน แผนกอาชีวอนามัย โทร. ๐ ๓๔๔๑ ๕๕๕๐ เพื่อเตรียมข้อมูลรายชื่อก่อนการเตรียมตรวจสุขภาพและนำข้อมูลเข้าสู่ระบบเวชระเบียนอิเล็กทรอนิกส์ (ตามเอกสารแนบท้าย) สำหรับรายละเอียดเพิ่มเติมการเสนอราคาตรวจสุขภาพ กรุณาติดต่อ คุณภาณุมาศ ศรีรัตนวงศ์ โทรศัพท์เคลื่อนที่ ๐๙ ๕๖๒๔ ๖๓๕๑ ฝ่ายการตลาด โทร. ๐ ๒๕๕๑ ๙๑๘๕ และเกี่ยวกับรายละเอียดในการจองวันตรวจสุขภาพ กรุณาติดต่อ คุณมณี ตรีการกิจพาณิชย์ (หัวหน้าศูนย์ตรวจสุขภาพ) โทรศัพท์เคลื่อนที่ ๐๘ ๑๘๖๒ ๔๑๖๓ หรือ โทร. ๐ ๓๔๔๑ ๕๕๕๐

จึงเรียนมาเพื่อโปรดทราบและพิจารณาด้วย จะเป็นพระคุณยิ่ง
ขอแสดงความนับถือ

(นางภาณุมาศ ศรีรัตนวงศ์)

หัวหน้างานการตลาด สาขาเขตกรุงเทพมหานคร
ปฏิบัติหน้าที่แทนผู้อำนวยการโรงพยาบาลบ้านแพ้ว

ฝ่ายการตลาด สาขาเขตกรุงเทพมหานคร

โทร. ๐ ๒๕๕๑ ๙๑๘๕ , ๐๙ ๕๖๒๔ ๖๓๕๑

โทรสาร ๐ ๒๕๕๑ ๙๑๘๕

e-mail : bpmarketing๒๕๕๘@hotmail.com

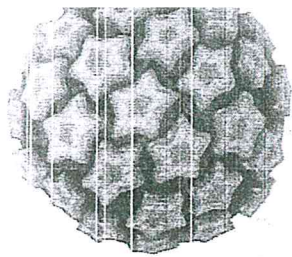

มะเร็งปากมดลูก

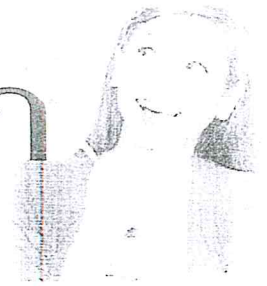

“ เลือกรตรวจอย่างมั่นใจ
ตรวจก่อน รู้ก่อน ป้องกันได้ ”

มะเร็งปากมดลูก (Cervical Cancer)

เป็นมะเร็งที่พบมากที่สุดในสตรีไทย อัตราการเสียชีวิตสูงถึง 10 รายต่อวัน ทั้งที่ในความเป็นจริงแล้วมะเร็งปากมดลูกสามารถป้องกันได้ สามารถตรวจวินิจฉัยด้วยความผิดปกติได้ตั้งแต่ระยะเริ่มแรก และสามารถรักษาให้หายขาดได้ก่อนเป็นมะเร็งระยะลุกลาม

การตรวจความผิดปกติของเซลล์บริเวณปากมดลูก

โดยการเก็บเซลล์จากบริเวณปากมดลูก ดูความผิดปกติของเซลล์บนสไลด์ด้วยกล้องจุลทรรศน์มี 2 วิธี คือ

1

วิธีตรวจแปปเสมียร์ (Conventional Pap Smear)

เป็นการตรวจหามะเร็งปากมดลูกแบบเดิม แพทย์ผู้ตรวจจะใช้อุปกรณ์ทำจากแผ่นไม้บางๆ ที่ปราศจากเชื้อ ขูดเยื่อบุผิวบนปากมดลูกและเก็บสารน้ำในช่องคลอดแล้วป้ายลงบนแผ่นสไลด์แก้ว ส่งไปย้อมสีและส่องชั้นสุตรด้วยกล้องจุลทรรศน์ มีข้อเสีย คือ หากผู้รับการตรวจมีการอักเสบภายใน มีมูกขาวมาก มีเลือดออก อาจทำให้เชื้อถูกกดบังและตรวจไม่พบได้

ราคา 200 บาท
(ชำระรายการ เบิกได้ตามกรมบัญชีกลาง)

2

วิธีตรวจตินเพร็พ (ThinPrep Pap Test)

เป็นวิธีการตรวจหามะเร็งปากมดลูกแบบใหม่ แพทย์ผู้ตรวจจะใช้อุปกรณ์เฉพาะเก็บตัวอย่าง ป้ายเยื่อบุผิวจากบริเวณปากมดลูกเช่นเดิม แต่นำเซลล์ตัวอย่างที่เก็บมาได้ แช่ในขวดน้ำยาเพื่อรักษาเซลล์ แล้วนำเข้าเครื่องอัตโนมัติในการเตรียมเซลล์บนสไลด์แก้ว มีการกำจัดสิ่งปนเปื้อนของมูก เซลล์เม็ดเลือด หรือลดการซ้อนทับกันของเซลล์ที่หนาแน่นเกินไป ทำให้เพิ่มโอกาสในการตรวจพบความผิดปกติได้ดียิ่งขึ้น

ราคา 600 บาท
(ชำระรายการ เบิกได้ตามกรมบัญชีกลาง
จ่ายส่วนต่างเพียง 400 บาท)

บริการ ณ หน่วยงาน ในวันตรวจสุขภาพ
ขั้นต่ำ 50 รายขึ้นไป

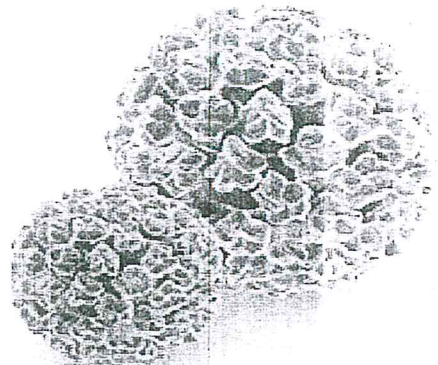

ด้วยความปลารณาดีจาก
โรงพยาบาลบ้านแพ้ว(องค์การมหาชน)



ทำไมต้องตรวจสุขภาพประจำปี ?

Health Check up



การตรวจสุขภาพมีความสำคัญและมีประโยชน์ ทำให้ทราบภาวะสุขภาพของตนเองว่าสมบูรณ์เพียงใด มีสิ่งใดผิดปกติ จะได้รับแก้ไขและป้องกันความรุนแรงความสูญเสียที่จะเกิดขึ้น นอกจากนี้แล้วการตรวจสุขภาพเป็นประจำยังช่วยให้เราสามารถ ป้องกัน และรักษาโรคร้ายไข้เจ็บ ที่อาจเกิดขึ้นได้อย่างทันที่ ทำให้เราทราบความผิดปกติตั้งแต่ระยะเริ่มแรก และช่วยลดอัตราการเสียชีวิตจากโรคบางโรค การตรวจสุขภาพมิได้ทำให้เราเสียเวลาอย่างที่เข้าใจ ในทางตรงข้ามกลับมาช่วยรักษาเวลาของท่าน อีกด้วย เพราะการพบความผิดปกติตั้งแต่ระยะเริ่มแรกย่อมรักษาให้หายได้ง่ายกว่า เร็วกว่า และจะไม่มีคำว่า “สายเกินแก้”

คำแนะนำในการเตรียมตัวก่อนตรวจสุขภาพประจำปี

การเตรียมตัวก่อนตรวจเลือด

1. งดน้ำและอาหารทุกชนิดอย่างน้อย 8-12 ชั่วโมง ก่อนรับการตรวจสุขภาพ
2. พักผ่อนให้เพียงพอ



การเก็บปัสสาวะ

1. ท่านจะได้รับกระบอกเก็บปัสสาวะพร้อมสติ๊กเกอร์บาร์โค้ด ชื่อ-สกุล ณ จุดลงทะเบียน
2. ทำความสะอาดบริเวณอวัยวะขับถ่ายปัสสาวะ เพื่อป้องกันการปนเปื้อนเชื้อ
3. วิธีเก็บปัสสาวะ คือ ปัสสาวะช่วงแรกทิ้งไปก่อน แล้วเก็บปัสสาวะช่วงกลาง ลงในกระบอก เก็บปัสสาวะประมาณ 2 / 3 ของกระบอกเก็บปัสสาวะ เป็นอย่างน้อยส่วนปัสสาวะในช่วงสุดท้ายทิ้งไป
4. ปิดฝากระบอก และทำความสะอาดภายนอกกล่อง
5. นำมาส่งโดยวางบนภาชนะที่จัดเตรียมไว้ให้หน้าห้องน้ำ

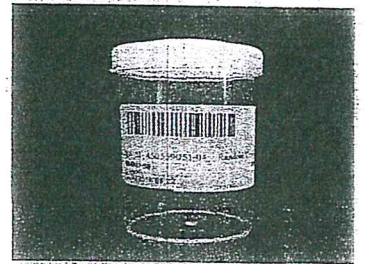

การเก็บอุจจาระ

1. ท่านจะได้รับสไลด์เก็บอุจจาระล่วงหน้าก่อนถึงวันตรวจสุขภาพ
2. ถ่ายอุจจาระในตอนเช้า เพื่อเก็บใส่สไลด์อุจจาระเพียงเล็กน้อย โดยใช้ไม้สะอาดในช่องตักใส่สไลด์อุจจาระ
3. ปิดฝากระบอก และทำความสะอาดภายนอกกล่อง
4. รับสติ๊กเกอร์รายชื่อ-สกุล ณ จุดลงทะเบียนตรวจ เพื่อติดหน้าของสไลด์อุจจาระก่อนส่งตรวจบริเวณภาชนะ ที่จัดเตรียมไว้ให้หน้าห้องน้ำ



รู้ก่อนสาย

ภัยร้าย

กระดูกพรุน

มวลกระดูกปกติ

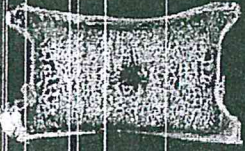

โรคกระดูกพรุน



โรคกระดูกพรุน (Osteoporosis)

เป็นโรคที่ยักตมของข้อม เนื่องจากจะไม่แสดงอาการจนกว่าจะเกิดภาวะแทรกซ้อน จึงมักเป็นโรคที่คนส่วนใหญ่ละเลย โดยโรคกระดูกพรุนนั้นเกิดจากความหนาแน่นของกระดูกที่น้อยผิดปกติทำให้ความแข็งแรงของกระดูกลดลงส่งผลให้กระดูกหักง่าย

ตรวจวัดความหนาแน่นของมวลกระดูก (Bone Mineral Density)

ปัจจัยที่มีความเสี่ยงโรคกระดูกพรุน

1. พันธุกรรม เช่น เพศหญิง รูปร่างบาง เชื้อชาติเอเชีย
2. ฮอร์โมนเพศหญิง เช่น การหมดประจำเดือนเร็ว หรือ วัยหมดประจำเดือน
3. โภชนาการ เช่น การได้รับแคลเซียม และวิตามินดีน้อย ดื่มแอลกอฮอล์หรือสูบบุหรี่
4. โรคทางอายุรกรรม เช่น โรคต่อมไร้ท่อ โรคเลือด การใช้ยาบางชนิดเป็นระยะเวลานาน เช่น ยาในกลุ่มสเตียรอยด์ เป็นต้น



ตรวจวัดความหนาแน่นของมวลกระดูก 2 ส่วน
คือ กระดูกสันหลังส่วนล่าง และ กระดูกข้อสะโพก

ราคา **1,000** บาท

“โรคกระดูกพรุน” เป็นปัญหาทางสาธารณสุข
อันดับสองรองจากโรคหัวใจและหลอดเลือด
ซึ่งที่ผ่านมามีพบว่ามีเกิดขึ้นได้ในผู้หญิงมากกว่าผู้ชาย
*รายงานของ องค์การอนามัยโลก (WHO)



บริการ ณ หน่วยงาน ในวันตรวจสุขภาพ

ขั้นต่ำ 20 รายขึ้นไป



ด้วยความปรารถนาดีจาก
โรงพยาบาลบ้านแพ้ว(องค์การมหาชน.)

วัคซีนป้องกันไข้หวัดใหญ่

4 สายพันธุ์

มีไวรัสตัวไหนบ้าง...?

1. ไวรัสไข้หวัดใหญ่สายพันธุ์ A (H1N1)
2. ไวรัสไข้หวัดใหญ่สายพันธุ์ A (H3N2)
3. ไวรัสไข้หวัดใหญ่สายพันธุ์ B ตระกูล Victoria
4. ไวรัสไข้หวัดใหญ่สายพันธุ์ B ตระกูล Yamagata

ฉีดป้องกันไข้หวัดใหญ่ 4 สายพันธุ์ มีประโยชน์อย่างไร?

1. สามารถป้องกันการติดเชื้อไวรัสไข้หวัดใหญ่ชนิด B ครอบคลุมสายพันธุ์มากขึ้นกว่าเดิม
2. ลดอัตราการระบาดของเชื้อไข้หวัดใหญ่
3. กระตุ้นให้ระบบภูมิคุ้มกันต่อไข้หวัดใหญ่มีระดับที่สูงตลอดเวลา
4. ลดปัญหาจากภาวะแทรกซ้อนที่เกิดจากการติดเชื้อหวัดใหญ่ โดยเฉพาะในเด็กเล็กและผู้ป่วยโรคเรื้อรัง
5. ลดอัตราการเสียชีวิตจากโรคไข้หวัดใหญ่ โดยเฉพาะจากไวรัสสายพันธุ์ B ซึ่งเป็นอันตรายไม่แพ้กับสายพันธุ์ A

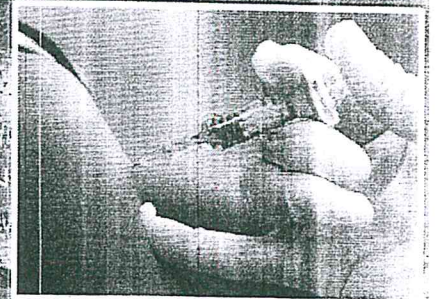

ราคาพิเศษ

500 บาท

บริการ ณ หน่วยงาน วันตรวจสุขภาพ



โรงพยาบาลบ้านแพ้ว (องค์การมหาชน)

195 หมู่ 1 ต.บ้านแพ้ว-พระประโทน ต.บ้านแพ้ว อ.บ้านแพ้ว จ.สมุทรสาคร 74120

โทรศัพท์ 0-2591-9185, 095-624-6351 โทรสาร 0-2591-9185

E-mail : bpmarketing2558@hotmail.com



โรงพยาบาลบ้านแพ้ว (องค์การมหาชน)

198 หมู่ 1 ต.บ้านแพ้ว-พระประโทน ต.บ้านแพ้ว อ.บ้านแพ้ว จ.สมุทรสาคร 74120

โทรศัพท์ 0-2591-9185 . 095-624-6351 โทรสาร 0-2591-9185

e-mail : bpmarketing2558@hotmail.com

โรงพยาบาลมีแผนดำเนินงาน โดยแบ่งออกเป็น 6 ระยะ ดังนี้

ลำดับที่	กิจกรรม	รายละเอียดการดำเนินงาน
ระยะที่ 1	<ul style="list-style-type: none">- วิเคราะห์วางแผนการตรวจสอบสุขภาพทั้งระบบก่อนการ Check up ประจำปีทั้งหน่วยงาน- เปรียบเทียบภาวะโภชนาการ (ค่า BMI)- ลงทะเบียน- เจาะเลือด- ตรวจ X-ray- ตรวจภายใน - Pap smear- ตรวจคลื่นหัวใจไฟฟ้า EKG- ตรวจมวลกระดูก- ตรวจวัดสายตา	<ul style="list-style-type: none">- โดยเจ้าหน้าที่พยาบาล- เจ้าหน้าที่ Technician- เจ้าหน้าที่การเงิน (กรณีตรวจเพิ่ม)- รถ X-ray เคลื่อนที่จากเจ้าหน้าที่ X-ray และอ่านผลโดยแพทย์รังสีวิทยา- ตรวจภายใน Pap smear โดยแพทย์ (พร้อมตรวจคลำเต้านมฟรี)- ตรวจคลื่นหัวใจไฟฟ้า EKG โดยเจ้าหน้าที่และอ่านผลโดยแพทย์- ตรวจมวลกระดูก (โดยความร่วมมือกับบริษัท)- ตรวจวัดสายตา (ประสานกับบริษัทหรือหน่วยงานเป็นผู้จัด)
ระยะที่ 2	<ul style="list-style-type: none">- รายงานผลการตรวจสอบสุขภาพเป็นรายบุคคล- รายงานกลุ่มทั้งหน่วยงาน พร้อมรวมเป็นเล่มกราฟแสดงสถิติ	<ul style="list-style-type: none">- แพทย์ทั่วไปหรือ- แพทย์เฉพาะทาง (ตามกลุ่มเสี่ยง)- พยาบาลและหน่วยบริการจ่ายยาเคลื่อนที่- เกสซ์กรประจำหน่วยจ่ายยา- เจ้าหน้าที่การเงิน (กรณีการสั่งจ่ายยา)
ระยะที่ 3	<ul style="list-style-type: none">- เจาะเลือด สำหรับ กลุ่มเสี่ยง (ทุก 4 เดือน) ตามคำสั่งการรักษาแพทย์	<ul style="list-style-type: none">- โดยเจ้าหน้าที่พยาบาล- เจ้าหน้าที่ Technician- เจ้าหน้าที่การเงิน
ระยะที่ 4	<ul style="list-style-type: none">- แจกผลตรวจติดตาม สำหรับ กลุ่มเสี่ยง (ทุก 4 เดือน)	<ul style="list-style-type: none">- แพทย์ทั่วไป หรือ- แพทย์เฉพาะทาง (ตามกลุ่มเสี่ยง)- พยาบาลและหน่วยบริการจ่ายยาเคลื่อนที่- เกสซ์กรประจำหน่วยจ่ายยา- เจ้าหน้าที่การเงิน (กรณีการสั่งจ่ายยา ตามอัตรากรมบัญชีกลาง)
ระยะที่ 5	<ul style="list-style-type: none">- การเผยแพร่เอกสารความรู้ทางวิชาการ	<ul style="list-style-type: none">- แผ่นพับ หรือ- นิทรรศการ หรือ- การบรรยายโดยแพทย์ } ตามความเหมาะสม
ระยะที่ 6	<ul style="list-style-type: none">- หลังการตรวจสอบสุขภาพโรงพยาบาลยินดีให้บริการรักษาต่อเนื่องในโรคที่พบในระหว่างการตรวจสอบสุขภาพ- ให้คำปรึกษาในด้านวิชาการ	<ul style="list-style-type: none">- รักษาต่อเนื่อง ณ โรงพยาบาลสาขาต่างๆ- โดยแพทย์ที่ชำนาญการ- การจัดนิทรรศการ- การบรรยายทางวิชาการ- การปรับเปลี่ยนพฤติกรรม- การติดตามกลุ่มเสี่ยงโรคต่างๆ