



ส่วนราชการ  
 วันที่ 31 ม.ค. 2560  
 เวลา .....

# บันทึกข้อความ

สำนักงานทรัพยากรธรรมชาติและสิ่งแวดล้อม  
 วันที่ 31 ม.ค. 2560

ส่วนราชการ สำนักบริหารกลาง ส่วนอำนวยการ โทร. ๐ ๒๕๖๑ ๔๒๙๒-๓ ต่อ ๕๖๙๓/

ที่ ทส ๑๖๐๑.๑/ว ๗๙๑ วันที่ ๒๗ มกราคม ๒๕๖๐

เรื่อง ขอดำเนินการขอความเห็นชอบการรับสมัครนิสิตใหม่ ประจำปีการศึกษา ๒๕๖๐

เรียน อธิบดีกรมป่าไม้

- รองอธิบดีกรมป่าไม้ทุกท่าน
- ผู้ตรวจราชการกรมป่าไม้ทุกท่าน
- ผู้อำนวยการสำนักทุกสำนัก
- ผู้อำนวยการสำนักจัดการทรัพยากรป่าไม้ ที่ ๑-๑๓
- ผู้อำนวยการสำนักจัดการทรัพยากรป่าไม้สาขาทุกสาขา
- ผู้อำนวยการกลุ่มพัฒนาระบบบริหาร
- หัวหน้ากลุ่มตรวจสอบภายใน

สำนักบริหารกลาง ขอส่งสำเนาหนังสือโครงการปริญญาโทสาขาวิชาการบริหาร ทรัพยากรป่าไม้และสิ่งแวดล้อม คณะวนศาสตร์ มหาวิทยาลัยเกษตรศาสตร์ ที่ ศร ๐๕๑๓.๑๐๖๐๙/๐๑๑๔ ลงวันที่ ๑๐ มกราคม ๒๕๖๐ เรื่อง ขอดำเนินการขอความเห็นชอบการรับสมัครนิสิตใหม่ ประจำปี การศึกษา ๒๕๖๐ ทั้งนี้ เปิดรับสมัครตั้งแต่วันที่ ๒๐ พฤษภาคม ๒๕๖๐ หากมีผู้สนใจสามารถติดต่อ ได้ที่ ๐-๒๕๔๒-๔๖๖๐ หรือ <http://admin.forest.ku.ac.th> รายละเอียดปรากฏตามเอกสารที่แนบมา พร้อมนี้

จึงเรียนมาเพื่อโปรดทราบและพิจารณา

① *(Handwritten notes and signatures)*  
 ทส ๑๖๐๑.๑/ว ๗๙๑  
 สำนักบริหารกลาง

(นางสาวณอม โมปัญญาธิษฐ์)

นักวิชาการเงินและบัญชีชำนาญการพิเศษ

ข้าราชการแทนผู้อำนวยการสำนักบริหารกลาง

(นายเลิศศักดิ์ สุรินทร์กุล) 2 ก.พ. 2560

ทำหน้าที่ผู้อำนวยการส่วนจัดการที่ดินป่าไม้

รักษาการแทนผู้อำนวยการสำนักจัดการทรัพยากรป่าไม้ที่ ๑๑ (สุราษฎร์)

๑. - เน้นตรงแจ้งเวียนในทชว

ในเวปไซต์สำนัก //

- ไม่รอดพิจารณา

② เน้นตรงดำเนินการตามข้อเสนองาน  
 - ไม่รอดพิจารณา

(นายประยุทธ์ เกียรติกุล)

เจ้าหน้าที่บริหารงานทั่วไป

- 1 ก.พ. 2560

(นางสาวรัฐติมา สุวรรณภักดี)

เจ้าพนักงานธุรการชำนาญงาน

(นายวิศิษฐ์ เกิดมณี)

นักบริหารป่าไม้รักษาการ

รักษาการในตำแหน่งผู้อำนวยการส่วนอำนวยการ



สำเนา

ส่วนราชการ  
รับที่ 1001  
วันที่ ๑๐ มี.ค. ๒๕๖๐

เลขที่ ๒๕๖  
วันที่ ๑๙ มี.ค. ๒๕๖๐  
เวลา



ที่ ศธ ๐๕๑๓.๑๐๖๐๙/๐๑๑๕

โครงการปริญญาโทสาขาวิชาการบริหารทรัพยากรป่าไม้  
และสิ่งแวดล้อม คณะวนศาสตร์ มหาวิทยาลัยเกษตรศาสตร์  
๕๐ ถนนงามวงศ์วาน แขวงลาดยาว เขตจตุจักร กทม.  
๑๐๙๐๐

ฝ่ายบริหารทั่วไป (สอภ.)  
รับที่ ๑๕๐  
วันที่ ๒๐ มี.ค. ๒๕๖๐

๑๐ มกราคม ๒๕๖๐

เรื่อง ขอความอนุเคราะห์ประชาสัมพันธ์การรับสมัครนิสิตใหม่ ประจำปีการศึกษา ๒๕๖๐

เรียน อธิบดีกรมป่าไม้

สิ่งที่ส่งมาด้วย ๑. โปสเตอร์ประชาสัมพันธ์การรับสมัคร ประจำปีการศึกษา ๒๕๖๐ จำนวน ๒ แผ่น

๒. ชุดใบสมัคร ๑ ชุด

ด้วยคณะวนศาสตร์ มหาวิทยาลัยเกษตรศาสตร์ ประสงค์จะรับสมัครสอบคัดเลือกผู้ที่สำเร็จการศึกษาระดับปริญญาตรีทุกสาขา เข้าศึกษาต่อในโครงการปริญญาโทสาขาวิชาการบริหารทรัพยากรป่าไม้และสิ่งแวดล้อม ภาคพิเศษ ประจำปีการศึกษา ๒๕๖๐ โดยรับสมัครตั้งแต่ ตั้งแต่วันที่ ๒๐ พฤษภาคม ๒๕๖๐ สนใจติดต่อ ๐-๒๙๔๒-๘๖๖๐ หรือ <http://admin.forest.ku.ac.th> ในการนี้โครงการฯ จึงใคร่ขอความอนุเคราะห์ช่วยประชาสัมพันธ์การรับสมัครครั้งนี้ ภายในหน่วยงานของท่านด้วยจักขอบคุณยิ่ง

จึงเรียนมาเพื่อโปรดพิจารณา

สอภ.สอภ.๑๐๐๙

ขอแสดงความนับถือ

(นางสาวลงฉม โนนัดเค็ง)

(ผู้ช่วยศาสตราจารย์ ดร.นิคม แหลมสัก)

นักวิชาการศึกษา

คณบดีคณะวนศาสตร์

๑๙ มี.ค. ๒๕๖๐

- ฝ่ายสารบรรณ
- ฝ่ายแผนงานและประสานราชการ
- ฝ่ายสวัสดิการ
- 11/๑๖/๒๐๐๕*

ดร.นิคม  
- 11/๑๖/๒๐๐๕

*2/๒๖/๒๐*

(นางสาวบุญญาภา นະคำไท้)  
ผู้อำนวยการส่วนอำนวยการ

๒๐ มี.ค. ๒๕๖๐

สำเนาขอคืน

โครงการปริญญาโทภาคพิเศษฯ

โทรศัพท์/โทรสาร ๐-๒๙๔๒-๘๖๖๐

กรมวนวัฒนวิทยา

กรมวนวัฒนวิทยา



การสมัครเข้าศึกษาต่อระดับบัณฑิตศึกษา  
โครงการปริญญาโท สาขาการบริหารทรัพยากรป่าไม้และสิ่งแวดล้อม ภาคพิเศษ  
คณะวนศาสตร์ มหาวิทยาลัยเกษตรศาสตร์

1. การสมัครสอบคัดเลือก สามารถทำได้สองช่องทาง ได้แก่
  - ❖ สมัครด้วยตนเอง พร้อมเอกสารประกอบการรับสมัคร และหลักฐานการชำระเงิน  
ในวันจันทร์ – ศุกร์ เวลา 09.00 – 16.30 น. เสาร์ – อาทิตย์ เวลา 09.00 – 16.00 น.  
ที่โครงการปริญญาโท ภาคพิเศษ ห้อง 309 ชั้น 3 ตึกวนศาสตร์ 60 ปี คณะวนศาสตร์ มหาวิทยาลัยเกษตรศาสตร์
  - ❖ สมัครทางไปรษณีย์ ส่งใบสมัครพร้อมเอกสารประกอบการรับสมัคร และหลักฐานการชำระเงินที่  
โครงการปริญญาโท ภาคพิเศษ คณะวนศาสตร์ มหาวิทยาลัยเกษตรศาสตร์  
ตึกวน. 1054 ปณฝ. เกษตรศาสตร์ กรุงเทพฯ 10903  
รับสมัครตั้งแต่วันที่ 4 มกราคม – 20 พฤษภาคม 2560
2. ใบสมัคร 2 ชุด
  - Download ใบสมัครได้ที่ <http://admin.forest.ku.ac.th>
  - ขอรับชุดใบสมัครด้วยตนเองได้ที่  
โครงการปริญญาโท สาขาการบริหารทรัพยากรป่าไม้และสิ่งแวดล้อม ภาคพิเศษ  
ห้อง 309 ชั้น 3 ตึกวนศาสตร์ 60 ปี คณะวนศาสตร์ มหาวิทยาลัยเกษตรศาสตร์

3. ค่าสมัครสอบคัดเลือก 500 บาท

ค่าสมัครสอบ  
ให้โอนเข้าบัญชีออมทรัพย์ ชื่อบัญชี มหาวิทยาลัยเกษตรศาสตร์ ธนาคารทหารไทย  
สาขามหาวิทยาลัยเกษตรศาสตร์ เลขที่ 069-2-00001-1 และนำส่งสำเนาใบนำฝากจากธนาคาร (ตัวจริง)  
(ห้ามโอนผ่าน ATM หรือระบบอัตโนมัติอื่นๆ)

4. เอกสารประกอบการสมัครสอบคัดเลือก
  - 1) รูปถ่าย ขนาด 1 นิ้ว จำนวน 3 รูป ถ่ายไว้ไม่เกิน 6 เดือน
  - 2) สำเนาใบรายงานคะแนน (Transcript) ฉบับสภามหาวิทยาลัยอนุมัติปริญญา  
(ฉบับที่ระบุชื่อปริญญา พร้อมวันที่ อนุมัติปริญญา) ระดับปริญญา จำนวน 2 ฉบับ
  - 3) สำเนาใบปริญญาบัตร จำนวน 2 ฉบับ
  - 4) สำเนาทะเบียนบ้าน จำนวน 2 ฉบับ
  - 5) สำเนาบัตรประชาชน หรือสำเนาบัตรประจำตัวข้าราชการ จำนวน 2 ฉบับ
  - 6) สำเนาหลักฐานการเปลี่ยนชื่อ-สกุล (กรณีชื่อ-สกุลไม่ตรงกับใบคะแนน) จำนวน 2 ฉบับ
  - 7) หนังสือรับรองจากผู้บังคับบัญชา หรือหน่วยงาน ตามแบบฟอร์มของโครงการฯ จำนวน 3 คน คนละ 1 ฉบับ  
(สำหรับผู้ที่ยังมีได้ทำงานให้อาจารย์ผู้เคยสอนเป็นผู้รับรอง ส่วนผู้ทำงานแล้วให้อาจารย์ผู้เคยสอนหรือ  
ผู้บังคับบัญชาเป็นผู้รับรอง ใส่ซองและปิดผนึก)

\*\*\*\*\*

ผู้สมัครจะต้องส่งหลักฐานและเอกสารประกอบการรับสมัคร พร้อมลงนามรับรองสำเนาด้วยตนเองทุกฉบับ  
หากผู้สมัครส่งหลักฐานและเอกสารไม่ถูกต้องครบถ้วน ภายในวันที่โครงการฯ กำหนด  
คณะกรรมการจะไม่พิจารณาใบสมัคร พร้อมทั้งไม่คืนเอกสารหลักฐาน และเงินค่าสมัครทั้งหมดที่รับไว้







ธนาคารพาณิชย์ มหาวิทยาลัยเกษตรศาสตร์  
50 ถนนงามวงศ์วาน แขวงลาดยาว เขตจตุจักร กรุงเทพฯ

สาขาผู้รับเงิน \_\_\_\_\_ วันที่/Date \_\_\_\_\_



ธนาคารทหารไทย Comp. Code : 2559

1.ชื่อโครงการ/ชื่อผู้ฝาก/ชื่อผู้ค้า .....  
 2.รหัสหน่วยงาน โครงการ ป.โท ภาคพิเศษ (Ref. No.1) **B 03710092**  
 3.เลขประจำตัวประชาชน .....  
 4.รหัสโครงการพัฒนาวิชาการรหัสรายได้ (Ref. No.2) **101**

หมายเลขเช็ค Cheque No.	เข็ลลงวันที่ Date	ชื่อบณาคาร / สาขา Bank / Branch	จำนวนเงิน Amount (Baht)
<input type="radio"/> เงินสด Cash	โปรดเขียนจำนวนเงินเป็นตัวหนังสือ / Please write amount in words		

หมายเหตุ - กรณีชำระด้วยเช็ค มหาวิทยาลัยฯ จะถือว่ามีการชำระผลสมบูรณ์ต่อเมื่อธนาคารเรียกเก็บเงินตามเช็คได้  
 - ธนาคารจะรับเช็คที่อยู่ในสำเนาบัญชีได้เท่านั้น

ผู้รับเงิน / Collector

รหัสรายได้ (Ref. No.2)	รหัส ประเภทการฝากเงิน	รหัส ประเภทการฝากเงิน
	101 ฝากประจำเงินสด	107 ฝากออมทรัพย์
	102 ฝากได้จากกรมทอนใบสมัคร	108 ฝากได้ค่าธรรมเนียมสมัครสอบเข้าทำงาน
	103 ฝากได้จากการให้สัมภาระวิชาการ (ทั้งใบโครงการ พัฒนาวิชาการ)	109 ฝากได้อื่นๆ (นอกเหนือจากที่ระบุข้างต้น)
	104 ฝากได้ค่าเช่า	201 เงินยืมฝาก เช่น เงินยืมประกัน, เงินยืมจ่ายของ
	105 ฝากได้จากการรับบริจาค	202 เงินเงินเหลือจ่าย
	106 ฝากได้ดอกเบี้ยเงินฝากจากสถาบันการเงิน	

ชื่อผู้ฝาก \_\_\_\_\_ โทรศัพท.....

X



ธนาคารพาณิชย์ มหาวิทยาลัยเกษตรศาสตร์  
50 ถนนงามวงศ์วาน แขวงลาดยาว เขตจตุจักร กรุงเทพฯ

สาขาผู้รับเงิน \_\_\_\_\_ วันที่/Date \_\_\_\_\_



ธนาคารทหารไทย Comp. Code : 2559

1.ชื่อโครงการ/ชื่อผู้ฝาก/ชื่อผู้ค้า .....  
 2.รหัสหน่วยงาน โครงการ ป.โท ภาคพิเศษ (Ref. No.1) **B 03710092**  
 3.เลขประจำตัวประชาชน .....  
 4.รหัสโครงการพัฒนาวิชาการรหัสรายได้ (Ref. No.2) **101**

หมายเลขเช็ค Cheque No.	เข็ลลงวันที่ Date	ชื่อบณาคาร / สาขา Bank / Branch	จำนวนเงิน Amount (Baht)
<input type="radio"/> เงินสด Cash	โปรดเขียนจำนวนเงินเป็นตัวหนังสือ / Please write amount in words		

หมายเหตุ - กรณีชำระด้วยเช็ค มหาวิทยาลัยฯ จะถือว่ามีการชำระผลสมบูรณ์ต่อเมื่อธนาคารเรียกเก็บเงินตามเช็คได้  
 - ธนาคารจะรับเช็คที่อยู่ในสำเนาบัญชีได้เท่านั้น

ผู้รับเงิน / Collector

รหัสรายได้ (Ref. No.2)	รหัส ประเภทการฝากเงิน	รหัส ประเภทการฝากเงิน
	101 ฝากประจำเงินสด	107 ฝากออมทรัพย์
	102 ฝากได้จากกรมทอนใบสมัคร	108 ฝากได้ค่าธรรมเนียมสมัครสอบเข้าทำงาน
	103 ฝากได้จากการให้สัมภาระวิชาการ (ทั้งใบโครงการ พัฒนาวิชาการ)	109 ฝากได้อื่นๆ (นอกเหนือจากที่ระบุข้างต้น)
	104 ฝากได้ค่าเช่า	201 เงินยืมฝาก เช่น เงินยืมประกัน, เงินยืมจ่ายของ
	105 ฝากได้จากการรับบริจาค	202 เงินเงินเหลือจ่าย
	106 ฝากได้ดอกเบี้ยเงินฝากจากสถาบันการเงิน	

ชื่อผู้ฝาก \_\_\_\_\_ โทรศัพท.....







รับสมัครนิสิตระดับปริญญาโท (ภาคพิเศษ)

ปีการศึกษา 2560 รุ่นที่ 21

ตั้งแต่วันที่ 1 ถึง 20 พฤษภาคม 2560

สาขาวิชาการบริหารทรัพยากรป่าไม้และสิ่งแวดล้อม  
หลักสูตร วิทยาศาสตร์มหาบัณฑิต (การบริหารทรัพยากรป่าไม้และสิ่งแวดล้อม)  
M.S. (Forest Resource and Environmental Administration)



คุณสมบัติของผู้สมัคร

สำเร็จการศึกษาระดับปริญญาตรีทุกสาขา



การรับสมัคร

ผู้สนใจสามารถดาวน์โหลดใบสมัครและรายละเอียดการรับสมัครได้ที่  
<http://admin.forest.ku.ac.th> ทั้งนี้สามารถสมัครด้วยตนเอง หรือ  
ส่งใบสมัครพร้อมเอกสารและหลักฐานประกอบการสมัครมาทางไปรษณีย์ที่

โครงการปริญญาโท สาขาวิชาการบริหารทรัพยากรป่าไม้และสิ่งแวดล้อม (ภาคพิเศษ)  
คณะวนศาสตร์ มหาวิทยาลัยเกษตรศาสตร์  
50 ถนนงามวงศ์วาน แขวงลาดยาว เขตจตุจักร กรุงเทพฯ 10900

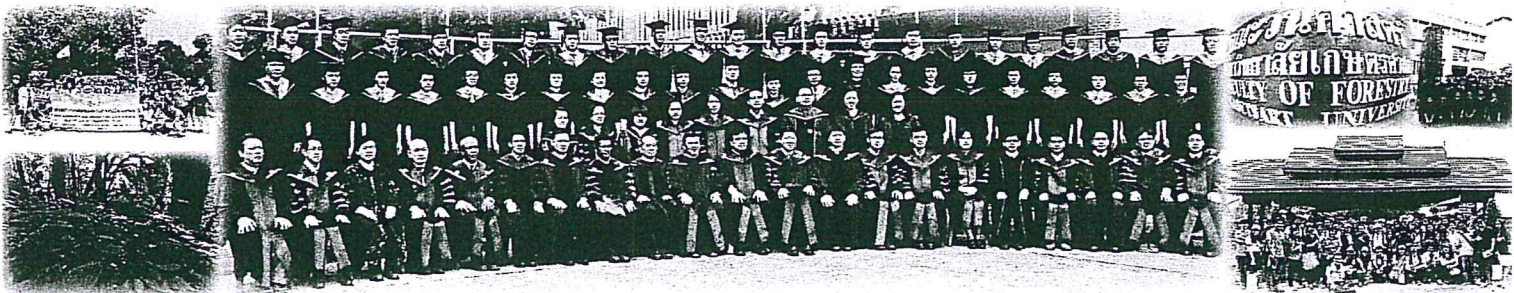

สอบถามรายละเอียดได้ที่

โครงการปริญญาโท สาขาวิชาการบริหารทรัพยากรป่าไม้และสิ่งแวดล้อม (ภาคพิเศษ)

ชั้น 3 ตึกวนศาสตร์ 60 ปี คณะวนศาสตร์ มหาวิทยาลัยเกษตรศาสตร์

โทร. 0-2942-8660 ภายใน 1221-2 ต่อ 301 หรือ E-mail: ffortln@ku.ac.th

