



17 พ.ย. 2559
16 พ.ย. 2559

บันทึกข้อความ

ส่วนราชการ สำนักบริหารกลาง ส่วนอำนวยการ โทร. ๐ ๒๕๖๑ ๔๒๙๒-๓ ต่อ ๕๖๙๗

ที่ ทส ๑๖๐๑.๑/ว ๒๑๕๖ วันที่ ๑๑ พฤศจิกายน ๒๕๕๙

เรื่อง เชิญร่วมบริจาคเงินสนับสนุน

- เรียน อธิบดีกรมป่าไม้
- รองอธิบดีกรมป่าไม้ทุกท่าน
- ผู้ตรวจราชการกรมป่าไม้ทุกท่าน
- ผู้อำนวยการสำนักทุกสำนัก
- ผู้อำนวยการสำนักจัดการทรัพยากรป่าไม้ ที่ ๑-๑๓
- ผู้อำนวยการสำนักจัดการทรัพยากรป่าไม้สาขาทุกสาขา
- ผู้อำนวยการกลุ่มพัฒนาระบบบริหาร
- หัวหน้ากลุ่มตรวจสอบภายใน

สำนักบริหารกลาง ขอส่งสำเนาหนังสือมูลนิธิอัลเกียร์ ที่ มอช ๐๘๓/๕๙ ลงวันที่ ๒๕ ตุลาคม ๒๕๕๙ เรื่อง เชิญร่วมบริจาคเงินสนับสนุน ทั้งนี้ หากมีผู้สนใจสามารถร่วมบริจาคเงินได้โดยตรง รายละเอียดปรากฏตามเอกสารที่แนบมาพร้อมนี้

จึงเรียนมาเพื่อโปรดทราบและพิจารณา

16 พ.ย. 2559

1) อธิบดีกรมป่าไม้

2) รองอธิบดีกรมป่าไม้

3) ผู้อำนวยการสำนักทุกสำนัก

4) ผู้อำนวยการสำนักจัดการทรัพยากรป่าไม้ ที่ ๑-๑๓

5) ผู้อำนวยการสำนักจัดการทรัพยากรป่าไม้สาขาทุกสาขา

6) ผู้อำนวยการกลุ่มพัฒนาระบบบริหาร

7) หัวหน้ากลุ่มตรวจสอบภายใน

(นางสาวอนอม โมปัญญาธิษฐ์)

นักวิชาการเงินและบัญชีชำนาญการพิเศษ
รักษาการแทนผู้อำนวยการสำนักบริหารกลาง

ทบ
- อธิบดีกรมป่าไม้ @

17 พ.ย. 2559
(นายเลิศศักดิ์ สุนทรกุล)

ทำหน้าที่ผู้อำนวยการส่วนจัดการที่ดินป่าไม้
รักษาการแทนผู้อำนวยการสำนักจัดการทรัพยากรป่าไม้ที่ ๑๑ (สุราษฎร์ธานี)

(นายประยุทธ์ เกื้อสกุล)
เจ้าหน้าที่บริหารงานทั่วไป
17 พ.ย. 2559

๑. - เห็นตรงเรื่องเชิญในโปรแกรม
ในเว็บบอร์ดสำนักป่าไม้
- โปรดพิจารณา

- พังงอรุณี เสงี่ยมพงษ์
1๕๒๐ 2
- โปรดพิจารณา

17 พ.ย. ๕๙
(นางสาววิจิตรา สุวรรณภักดี)
เจ้าพนักงานธุรการชำนาญงาน

(นายวิจิตร เกียรติกรม)
นักวิชาการป่าไม้ชำนาญการ
รักษาการในตำแหน่งผู้อำนวยการส่วนอำนวยการ

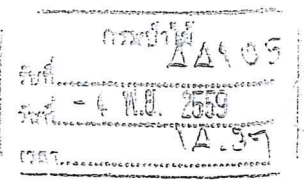
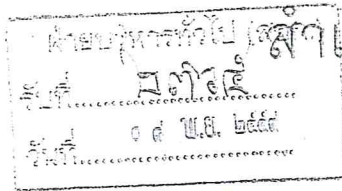

ที่ มอช. 083/59

25 ตุลาคม 2559

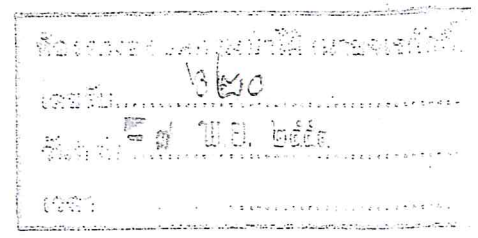

เรื่อง เชิญร่วมบริจาคเงินสนับสนุน
เรียน อธิบดีกรมป่าไม้

สิ่งที่ส่งมาด้วย 1.เอกสารแนะนำมูลนิธิออลเกาเซอร์ 2.ใบตอบรับบริจาค

ด้วยมูลนิธิออลเกาเซอร์ ซึ่งเป็นองค์กรที่ยึดมั่นตามหลักปฏิบัติของศาสนา มุ่งเน้นส่งเสริมและสนับสนุนด้านการศึกษาแก่เด็กกำพร้าและผู้ด้อยโอกาส รวมทั้งเสริมสร้างความมั่นคงให้กับการดำรงชีวิตในแนวทางที่ถูกต้อง มูลนิธิ ฯ ได้ขึ้นทะเบียนเป็นมูลนิธิ เลขที่ 68/2548 ได้รับประกาศให้เป็นองค์กรสาธารณประโยชน์ เลขที่ 2713 และได้รับประกาศเกียรติคุณเป็นมูลนิธิดีเด่นประจำปีพุทธศักราช 2554 ของจังหวัดสมุทรปราการ

มูลนิธิ ฯ มีเด็กกำพร้าและเด็กด้อยโอกาสที่อยู่ในความดูแล จำนวน 50 คน กำลังเรียนอยู่ในระดับประถมศึกษา มัธยมศึกษาตอนต้น และมัธยมศึกษาตอนปลาย มีค่าใช้จ่ายในการดำเนินการต่าง ๆ เดือนละประมาณ 200,000 กว่าบาท และมีค่าใช้จ่ายประจำปีเกือบ 400,000 บาท รวมค่าใช้จ่ายทั้งสิ้นต่อปีประมาณ 3,000,000 กว่าบาท ดังรายละเอียดที่ส่งมาด้วย

ปัจจุบันมูลนิธิ ฯ ได้รับบริจาคที่ดินจากผู้มีจิตศรัทธา จำนวน 140 ตารางวา ในซอยประชาอุทิศ 72 เขตทุ่งครุ กรุงเทพฯ ฯ เพื่อก่อสร้างเป็นอาคารพาร์ทเมนท์ 5 ชั้น 32 ห้อง (งบประมาณในการก่อสร้าง 10,000,000 บาท) เมื่อก่อสร้างเสร็จรายได้จากค่าเช่าทั้งหมดมอบให้เป็นทุนสนับสนุนการศึกษาของเด็กกำพร้าและยากไร้บ้านออลเกาเซอร์

มูลนิธิ ฯ ใคร่ขอความอนุเคราะห์จากท่านด้วยการร่วมบริจาคเงินสนับสนุนการดำเนินงานของมูลนิธิ ฯ หรือบริจาคเงินสนับสนุนการก่อสร้างอาคารพาร์ทเมนท์ดังกล่าว เพื่อร่วมเป็นส่วนหนึ่งในการแก้ไขปัญหาสังคมอย่างยั่งยืนต่อไป

จึงเรียนมาเพื่อโปรดให้ความอนุเคราะห์ และขอขอบคุณล่วงหน้ามา ณ โอกาสนี้

เรียน ท่านอธิบดี

เลขที่ ๒๖๖๒๖๑๐๖๖

(นางศรดา นอน นิมิตฺติ)

นักวิชาการพิเศษและนักวิชาการบริหารพิเศษ

ข้าราชการบำนาญชำนาญการชำนาญการกลาง

๐๘ พ.ย. ๒๕๕๙

ขอแสดงความนับถือ

(นายไพศาล พรหมยงค์)

ประธานมูลนิธิออลเกาเซอร์

ส.ป.ส.๒๕๕๙

เรียน

สมคิด สอนรัมย์

ข้อมูลเพิ่มเติม: พัชรา สรรอนี 0-2462-7166 , 0-8388-3213

นางศรดา นอน นิมิตฺติ

นางจันทิมา นิมิตฺติ

รองอธิบดีกรมป่าไม้

สำเนา

ประมาณการค่าใช้จ่ายรายเดือนของมูลนิธิอัลเกาะห์ ประจำปี 2559

(เขารชนจำนวน 50 คน)

ลำดับ	รายการ	จำนวนเงิน (บาท)	หมายเหตุ
1	ค่าสาธารณูปโภค (ค่าน้ำ/ค่าไฟฟ้า/ค่าโทรศัพท์)	16,000.00	
2	ค่าจัดจ้างบุคคลากร	58,500.00	
	2.1 เจ้าหน้าที่ประจำสำนักงานมูลนิธิฯ จำนวน 1 คน		12,000.00
	2.2 ครูพี่เลี้ยง จำนวน 2 คน		24,000.00
	2.3 เจ้าหน้าที่ขับรถ ดูแลอาคารและสถานที่ จำนวน 1 คน		12,000.00
	2.4 แม่ครัว จำนวน 1 คน		10,500.00
3	ค่าอาหารสด/อาหารแห้ง/เครื่องปรุงรส/แก๊สหุงต้ม	108,000.00	60 บาท/คน/วัน
4	ค่าใช้จ่ายประจำวันของเด็กนักเรียน จำนวน 22 วัน	26,400.00	1,200 บาท/วัน
5	ค่าเครื่องอุปโภคของเขารชน (ค่าสบู่ ยาสีฟัน ผงซักฟอก ฝ้ายอนามัย เครื่องเขียน ฯลฯ)	8,000.00	
6	ค่าเช่าเพลิงรถรับ-ส่งนักเรียน	4,800.00	1,200 บาท/สัปดาห์
7	ค่าวัสดุอุปกรณ์ของสำนักงานมูลนิธิฯ	2,000.00	
8	ค่าใช้จ่ายเบ็ดเตล็ด	6,000.00	
สองแสนสองหมื่นเก้าพันเจ็ดร้อยบาทถ้วน		229,700.00	
รวม 12 เดือน		2,756,400.00	

สองล้านเจ็ดแสนห้าหมื่นหกพันสี่ร้อยบาทถ้วน

ประมาณการค่าใช้จ่ายรายปีของมูลนิธิอัลเกาะห์ ประจำปี 2559

ลำดับ	รายการ	จำนวนเงิน (บาท)	หมายเหตุ
1	ค่าซ่อมบำรุงอาคาร สถานที่ และรถรับ-ส่งนักเรียน	80,000.00	
2	ค่าชุดนักเรียนและค่าบำรุงโรงเรียนสามัญ	100,000.00	ไม่รวมที่รัฐสนับสนุน
3	ค่าชุดประจำมูลนิธิ คนละ ๑ ชุด	50,000.00	
4	ค่าจัดเลี้ยงกิจกรรมต่างๆ (วันเด็ก/วันสำคัญทางศาสนา)	50,000.00	
5	ค่าจัดกิจกรรมที่ศรมศึกษาให้กับเขารชน	100,000.00	
6	ค่ารักษาพยาบาลเขารชนยามฉุกเฉิน	5,000.00	
สามแสนแปดหมื่นห้าพันบาทถ้วน		385,000.00	
รวมทั้งสิ้น		3,141,400.00	

สามล้านหนึ่งแสนสี่หมื่นหนึ่งพันสี่ร้อยบาทถ้วน

ใบตอบรับบริจาค

ชื่อ.....นามสกุล.....

หน่วยงาน

ที่อยู่.....

โทรศัพท์.....โทรสาร.....

ที่อยู่สำหรับออกใบเสร็จรับเงิน/จัดส่งใบเสร็จรับเงิน (ไม่ต้องกรอกหากที่อยู่เดียวกันกับด้านบน)

ชื่อ.....นามสกุล.....

หน่วยงาน

ที่อยู่.....

มีความประสงค์จะบริจาคเงิน สนับสนุนกิจการของมูลนิธิอัลเกาะห์

สนับสนุนการก่อสร้าง “อัลเกาะห์ อพาร์ทเมนท์”

เป็นจำนวนเงินบาท. (.....)

ชำระเงินโดย

เงินสด ณ สำนักงานมูลนิธิอัลเกาะห์
มูลนิธิอัลเกาะห์ 47 หมู่ 4 ซ.สุขสวัสดิ์ 39/1 ต.บางพิง อ.พระประแดง
จ.สมุทรปราการ 10130

เช็ค สั่งจ่ายในนาม “มูลนิธิอัลเกาะห์”

โอนเข้าบัญชีชื่อ “มูลนิธิอัลเกาะห์”

ธนาคารอิสลามแห่งประเทศไทย สาขาทุ่งครุ บัญชีกระแสรายวัน
เลขที่บัญชี 002-6-00108-1

ธนาคารกรุงเทพ สาขาเขื่อนขันธ์-พระประแดง บัญชีออมทรัพย์
เลขที่บัญชี 231-0-566886

บ้านอัลเกาะห์

บ้านอัลเกาะห์ เป็นสถานที่พักพิงสำหรับเด็กกำพร้า ที่อยู่ภายใต้การดูแลของมูลนิธิอัลเกาะห์ ณ ปัจจุบัน (พ.ศ.2559) มีเยาวชนอยู่ในการดูแลทั้งสิ้น 50 คน

เยาวชนบ้านอัลเกาะห์ทุกคน จะได้รับการศึกษาด้านสามัญจากโรงเรียนสามัคคีบำรุง สังกัด กรุงเทพมหานคร ในระดับประถมศึกษา และจากโรงเรียนอิสลามวิทยาลัยแห่งประเทศไทย สังกัด กระทรวงศึกษาธิการ ในระดับมัธยมศึกษา อีกทั้งยังได้รับการศึกษาด้านศาสนาทั้งการเรียนอัลกุรอาน และฟิรดูอิน จากโรงเรียนบ้านอัลเกาะห์ และมีการสอนวิชาชีพอื่นๆ เช่น การเย็บปัก ถัก ร้อย ทำกับข้าว คอมพิวเตอร์ ภาษา(เสริม) จากผู้มีจิตอาสาเป็นประจำ

“บ้านอัลเกาะห์” จึงมิได้เป็นเพียงที่พักอาศัย แต่ยังเป็นสถานที่อบรมบ่มเพาะ เยาวชนที่กำพร้าและยากไร้ ซึ่งขาดโอกาสในสังคม ให้ได้มีความรู้ทั้งศาสนา สามัญ และการใช้ชีวิตในสังคม เพื่อให้ทัดเทียมกับสังคมภายนอกและนำไปสู่การพัฒนาสังคมส่วนรวม

“มูลนิธิอัลเกาะห์” ทำหน้าที่เป็นผู้ดูแลรับผิดชอบรายจ่ายทั้งหมดของเยาวชนบ้านอัลเกาะห์ อาทิเช่น ค่าเครื่องนุ่งห่ม เครื่องใช้ส่วนตัว ค่าอาหาร ค่าน้ำ-ค่าไฟ ค่ากิจกรรมทางการเรียน กิจกรรมทางสังคมฯ รวมแล้วประมาณเดือนละ 250,000บาท หรือปีละ 3,000,000 บาท ซึ่งมูลนิธิอัลเกาะห์มีรายได้มาจากการจัดงานประจำปี การรับบริจาค และการจัดจำหน่ายสินค้าของมูลนิธิเท่านั้น

ในอนาคตข้างหน้า จำนวนผู้มีจิตศรัทธาที่ร่วมสนับสนุนกิจการของมูลนิธิอัลเกาะห์ อาจมีเพิ่มขึ้น หรือลดลง ซึ่งส่งผลกระทบต่อตรงต่อการดำรงชีวิตของเยาวชน ดังนั้นมูลนิธิอัลเกาะห์ จึงเห็นความสำคัญของการพึ่งตนเอง โดยการก่อสร้างอพาร์ทเมนท์บนที่ดินที่ได้รับบริจาคดังกล่าว (ตามรายละเอียดด้านหน้า)

คณะกรรมการมูลนิธิ และเยาวชนบ้านอัลเกาะห์ จึงขอเชิญชวนทุกท่านร่วมกันบริจาคเงินเพื่อสนับสนุนการก่อสร้าง “อัลเกาะห์ อพาร์ทเมนท์” เพื่อนำรายได้ทั้งหมดสนับสนุนการศึกษาเด็กกำพร้าและยากไร้บ้านอัลเกาะห์อย่างยั่งยืน และขอให้ท่านประสบแต่ความสุข ความเจริญในหน้าที่การงานและชีวิตครอบครัวตลอดไป

เปิดรวมสมัยยกย่องรวมสร้างอาคาร "อัลเกาะห์ อพาร์ทเมนท์"

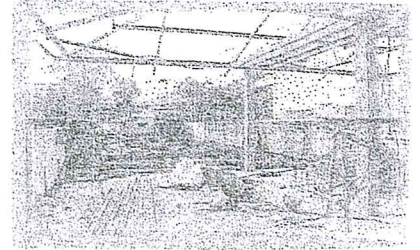
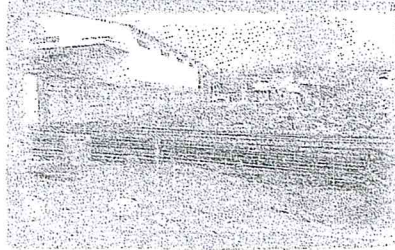
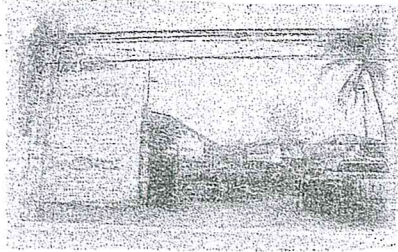
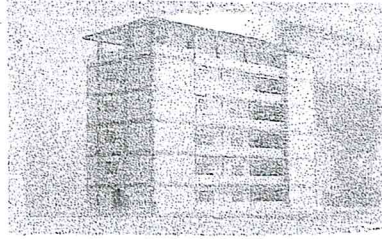

"อัลเกาะห์ อพาร์ทเมนท์" (ภายใต้การดำเนินการของมูลนิธิอัลเกาะห์) เป็นอาคาร 5 ชั้น 32 ห้อง บนที่ดินวากัฟเนื้อที่ 140 ตารางวา ซอยประชาอุทิศ 72 โดยใช้งบประมาณในการก่อสร้างรวมทั้งสิ้น 10,000,000.- (สิบล้านบาท) เริ่มก่อสร้างเดือนสิงหาคม 2559 คาดว่าจะแล้วเสร็จเดือนเมษายน 2561

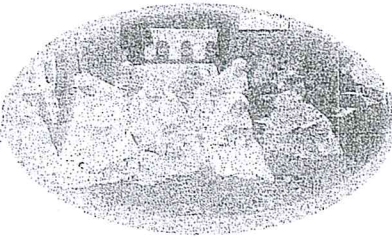
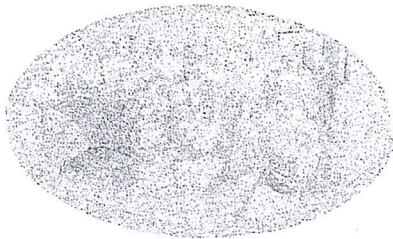

รายได้ทั้งหมดจากค่าเช่าอพาร์ทเมนท์มอบให้ใช้เป็นทุนสนับสนุนการศึกษาให้เด็กกำพร้าและยากไร้ของ เยาวชนบ้านอัลเกาะห์

รวมบริจาคได้ที่ มูลนิธิอัลเกาะห์ 47 หมู่ 4 ซ.สุขสวัสดิ์ 39/1 ต.บางพิง อ.พระประแดง จ.สมุทรปราการ
หรือ บัญชี "มูลนิธิอัลเกาะห์" - ธนาคารกรุงเทพ สาขาเขื่อนชนธ-พระประแดง 231-0-56688-6
- ธนาคารอิสลาม สาขาทุ่งครุ 002-6-00108-1
ติดต่อสอบถาม 02-817-2793 / 02-817-3152 / 090-121-1600 / 090-121-1700