



ด่วนที่สุด

บันทึกข้อความ

ส่วนราชการ สำนักจัดการทรัพยากรป่าไม้ที่ ๕ (สระบุรี) ส่วนส่งเสริมการปลูกป่า โทร. ๐ ๓๖๓๔ ๗๔๙๗ ต่อ ๑๐๒

ที่ ทส ๑๖๑๘.๕/ ๓๐๓๑

วันที่ ๑๖

มิถุนายน ๒๕๖๙

เรื่อง ขอให้ตรวจสอบพื้นที่ทับซ้อน

เรียน ผู้อำนวยการส่วนจัดการป่าชุมชน
ผู้อำนวยการส่วนจัดการที่ดินป่าไม้
ผู้อำนวยการส่วนป้องกันรักษาป่าและควบคุมไฟป่า
ผู้อำนวยการส่วนการอนุญาต
ผู้อำนวยการส่วนโครงการพระราชดำริและกิจการพิเศษ

ด้วยหน่วยป้องกันรักษาป่าที่ ลบ.๑ (ห้วยหิน) ได้มีหนังสือ ที่ ทส ๑๖๑๘.๔๐๘/พิเศษ ลงวันที่ ๒๘ พฤษภาคม ๒๕๖๙ เรื่อง ขอเสนอพื้นที่ปลูกฟื้นฟูสภาพป่า ท้องที่ตำบลยางรอก อำเภอโคกเจริญ จังหวัดลพบุรี โดยนายปฏิภาณ วัฒนาพุทธ นักวิชาการป่าไม้ปฏิบัติการ เสนอขอดำเนินการปลูกฟื้นฟูสภาพป่าดังกล่าว จำนวน ๒๕๐ ไร่

สำนักจัดการทรัพยากรป่าไม้ที่ ๕ (สระบุรี) พิจารณาแล้ว เพื่อให้การดำเนินการฟื้นฟูสภาพป่าไม้เป็นไปด้วยความถูกต้องเรียบร้อย ตามระเบียบและแนวทางปฏิบัติที่เกี่ยวข้อง จึงให้ตรวจสอบพื้นที่ว่ามีพื้นที่ทับซ้อนกับพื้นที่ที่อยู่ในความรับผิดชอบ หรือไม่ รายละเอียดปรากฏตาม QR Code ที่แนบมาพร้อมนี้ ทั้งนี้ ขอให้แจ้งส่วนส่งเสริมการปลูกป่าทราบ ภายในวันที่ ๑๙ มิถุนายน ๒๕๖๙ เพื่อดำเนินการจัดประชุมคณะกรรมการกำกับการปลูกป่าระดับพื้นที่ต่อไป

จึงเรียนมาเพื่อทราบและดำเนินการ

(นายวุฒิชัย โสมวิภาค)

ผู้อำนวยการสำนักจัดการทรัพยากรป่าไม้ที่ ๕ (สระบุรี)



<https://shorturl.at/LoKwn>



ด่วนที่สุด

บันทึกข้อความ

สจป.ที่ ๕ (สระบุรี)
 เลขที่..... 9065
 วันที่..... 10 ส.ย. 2569
 เวลา..... 08.51

ส่วนราชการ ส่วนส่งเสริมการปลูกป่า ฝ่ายปลูกป่า โทร. ๐ ๓๖๓๔ ๗๔๔๘

ที่ ทส.๑๖๑๘.๕/ ๓๒๕ วันที่ ๗ มิถุนายน ๒๕๖๙

เรื่อง ขอให้ตรวจสอบพื้นที่ทับซ้อน

เรียน ผู้อำนวยการสำนักจัดการทรัพยากรป่าไม้ที่ ๕ (สระบุรี)

สจป.ที่ ๕ (สระบุรี)
 3925
 ๑๐ มิ.ย. ๒๕๖๙
 วันที่.....
 เวลา.....

๑. เรื่องเดิม

๑.๑ คำสั่งกระทรวงทรัพยากรธรรมชาติและสิ่งแวดล้อม ที่ ๘๑/๒๕๖๕ ลงวันที่ ๑๔ มีนาคม ๒๕๖๕ เรื่อง แต่งตั้งคณะกรรมการเพื่อการปลูกป่าและบำรุงรักษาสวนป่าของรัฐ โดยมีคณะกรรมการภายใต้คณะกรรมการเพื่อการปลูกป่าและบำรุงสวนป่าของรัฐ จำนวน ๒ คณะ คือ

๑.๑.๑ คณะกรรมการนโยบายและกำกับดูแล มีหน้าที่ศึกษา ทบทวน เสนอแนะแนวทาง และวางกรอบการดำเนินการปลูกป่าโดยใช้งบประมาณแผ่นดิน หรือเงินนอกงบประมาณ และโดยการมีส่วนร่วมของประชาชน ชุมชน ตลอดจนภาคส่วนต่าง ๆ รวมทั้งควบคุมกำกับการทำงานของหน่วยงานที่รับผิดชอบ และรายงานผลการดำเนินการให้รัฐมนตรีว่าการกระทรวงทรัพยากรธรรมชาติและสิ่งแวดล้อม ทราบเป็นระยะ ๆ

๑.๑.๒ คณะกรรมการกำกับการปลูกป่าระดับพื้นที่ มีหน้าที่ให้ความเห็น หรือข้อเสนอแนะในการคัดเลือก หรือกำหนดพื้นที่เป้าหมายการปลูกป่าฟื้นฟูให้เป็นไปตามเงื่อนไข และควบคุมกำกับดูแล พร้อมเสนอความเห็นต่อคณะกรรมการนโยบายและกำกับดูแล โดยมีผู้ว่าราชการจังหวัด เป็นประธานกรรมการ และมีผู้อำนวยการสำนักจัดการทรัพยากรป่าไม้ที่กำกับดูแลพื้นที่ปลูกป่า เป็นกรรมการและเลขานุการ (เอกสารแนบ ๑)

๒. ข้อเท็จจริง

ส่วนส่งเสริมการปลูกป่า ได้รับหนังสือจากหน่วยงานหน่วยป้องกันรักษาป่าที่ ลบ.๑ (ห้วยหิน) ที่ ทส๑๖๑๘.๔๐๘/พิเศษ ลงวันที่ ๒๘ พฤษภาคม ๒๕๖๙ เรื่อง ขอเสนอพื้นที่ปลูกฟื้นฟูสภาพป่า ท้องที่ตำบลยางราก อำเภอโคกเจริณู จังหวัดลพบุรี โดยดำเนินการฟื้นฟูสภาพป่าในพื้นที่ป่าสงวนแห่งชาติ ป่าวังเพลิง ป่าม่วงค่อมและป่าลำน้ำรายณ์ จำนวน ๒๕๐ ไร่ พื้นที่ หมู่ที่ ๔ ตำบลยางราก อำเภอโคกเจริณู จังหวัดลพบุรี (เอกสารแนบ ๒)

๓. ข้อพิจารณา

ส่วนส่งเสริมการปลูกป่า ขอเรียนว่า เพื่อให้การดำเนินการฟื้นฟูสภาพป่าไม้เป็นไปด้วยความถูกต้องเรียบร้อย ตามระเบียบและแนวทางปฏิบัติที่เกี่ยวข้อง จึงเห็นควรขอให้หน่วยงานที่เกี่ยวข้อง ตรวจสอบพื้นที่ว่ามีพื้นที่ทับซ้อนกับพื้นที่ที่อยู่ในความรับผิดชอบ หรือไม่ ขอให้แจ้งส่วนส่งเสริมการปลูกป่าทราบ ภายในวันที่ ๑๙ มิถุนายน ๒๕๖๙ เพื่อดำเนินการจัดประชุมคณะกรรมการกำกับการปลูกป่าระดับพื้นที่ต่อไป

จึงเรียนมาเพื่อโปรดทราบและพิจารณา หากเห็นชอบขอได้โปรดลงนามในหนังสือที่แนบมา

พร้อมนี้

ลงนามแล้ว

(นายวุฒิชัย โสมวิภาค)

ผู้อำนวยการสำนักจัดการทรัพยากรป่าไม้ที่ ๕ (สระบุรี)

(นายถนอมพงษ์ สังข์ตูป)

เจ้าพนักงานป่าไม้อาวุโส

ผู้อำนวยการส่วนส่งเสริมการปลูกป่า

"NO Gift Policy ทส.โปร่งใสและเป็นธรรม"

สำเนา



คำสั่งกระทรวงทรัพยากรธรรมชาติและสิ่งแวดล้อม

ที่ ๗/๑ /๒๕๖๕

เรื่อง แต่งตั้งคณะกรรมการเพื่อการปลูกป่าและบำรุงรักษาสวนป่าของรัฐ

ตามที่กระทรวงทรัพยากรธรรมชาติและสิ่งแวดล้อม ได้มีคำสั่ง ที่ ๔/๒๕๖๔ ลงวันที่ ๑๘ มกราคม พ.ศ. ๒๕๖๔ เรื่อง แต่งตั้งคณะกรรมการเพื่อการปลูกป่าและบำรุงรักษาสวนป่าของรัฐ โดยมีคณะกรรมการภายใต้คณะกรรมการเพื่อการปลูกป่าและบำรุงรักษาสวนป่าของรัฐ จำนวน ๒ คณะ คือ คณะกรรมการนโยบายและกำกับดูแล และคณะกรรมการพิจารณาการปลูกป่าระดับพื้นที่ นั้น

กระทรวงทรัพยากรธรรมชาติและสิ่งแวดล้อม พิจารณาแล้ว เพื่อให้การดำเนินงานของคณะกรรมการเพื่อการปลูกป่าและบำรุงรักษาสวนป่าของรัฐ เป็นไปอย่างมีประสิทธิภาพ เป็นไปตามหลักเกณฑ์ ระเบียบ และกฎหมายที่เกี่ยวข้อง ตลอดจนสอดคล้องกับการดำเนินงานในแต่ละพื้นที่ และไม่มีผลกระทบต่อการปฏิบัติงานตามภารกิจหน้าที่ จึงอาศัยอำนาจตามความในมาตรา ๒๐ วรรคหนึ่ง แห่งพระราชบัญญัติระเบียบบริหารราชการแผ่นดิน พ.ศ. ๒๕๓๔ และที่แก้ไขเพิ่มเติม ยกเลิกคำสั่งกระทรวงทรัพยากรธรรมชาติและสิ่งแวดล้อม ที่ ๔/๒๕๖๔ ลงวันที่ ๑๘ มกราคม พ.ศ. ๒๕๖๔ และแต่งตั้งคณะกรรมการเพื่อการปลูกป่าและบำรุงรักษาสวนป่าของรัฐ โดยมีองค์ประกอบ หน้าที่และอำนาจ ดังนี้

๑. คณะกรรมการนโยบายและกำกับดูแล

องค์ประกอบ

- | | |
|--|---------------------|
| (๑) ปลัดกระทรวงทรัพยากรธรรมชาติและสิ่งแวดล้อม | ที่ปรึกษา |
| (๒) รองปลัดกระทรวงทรัพยากรธรรมชาติและสิ่งแวดล้อม
(หัวหน้ากลุ่มภารกิจด้านทรัพยากรธรรมชาติ) | ประธานกรรมการ |
| (๓) อธิบดีกรมป่าไม้ | รองประธานกรรมการ |
| (๔) ผู้แทนกระทรวงมหาดไทย | กรรมการ |
| (๕) อธิบดีกรมอุทยานแห่งชาติ สัตว์ป่า และพันธุ์พืช | กรรมการ |
| (๖) อธิบดีกรมทรัพยากรทางทะเลและชายฝั่ง | กรรมการ |
| (๗) ผู้อำนวยการศูนย์ประสานการปฏิบัติที่ ๔ กอ.รมน. | กรรมการ |
| (๘) ผู้อำนวยการกองยุทธศาสตร์และแผนงาน
สำนักงานปลัดกระทรวงทรัพยากรธรรมชาติและสิ่งแวดล้อม | กรรมการ |
| (๙) ผู้อำนวยการสำนักส่งเสริมการปลูกป่า กรมป่าไม้ | กรรมการและเลขานุการ |

หน้าที่และอำนาจ

(๑) พิจารณาศึกษา ทบทวน เสนอแนะแนวทางและวางกรอบการดำเนินการปลูกป่า โดยใช้เงินงบประมาณแผ่นดินหรือเงินนอกงบประมาณ และโดยการมีส่วนร่วมของประชาชน ชุมชน ตลอดจนภาคส่วนต่างๆ รวมทั้งควบคุมกำกับการปฏิบัติงานของหน่วยงานที่รับผิดชอบ ให้ดำเนินการไปอย่างมีประสิทธิภาพ และโปร่งใส

(๒) รายงานผลการดำเนินการ หรือความก้าวหน้า ตลอดจนปัญหาและอุปสรรค ให้รัฐมนตรีว่าการกระทรวงทรัพยากรธรรมชาติและสิ่งแวดล้อม ทราบเป็นระยะๆ

(๓) ให้ตั้งคณะ...

สำเนาถูกต้อง

(นางสาวอารีรัตน์ ชื่นจินดา)
เจ้าหน้าที่ป่าไม้

และเหมาะสม

(๓) ให้ตั้งคณะทำงานเกี่ยวกับการจัดทำฐานข้อมูลการปลูกฟื้นฟูป่าได้ตามความจำเป็น

(๔) ปฏิบัติงานอื่นๆ ที่เกี่ยวข้อง หรือที่ได้รับมอบหมาย

๒. คณะกรรมการกำกับการปลูกป่าระดับพื้นที่

องค์ประกอบ

- | | |
|--|---------------------|
| (๑) ผู้ว่าราชการจังหวัด | ประธานกรรมการ |
| (๒) รองผู้อำนวยการรักษาความมั่นคงภายในจังหวัด | กรรมการ |
| (๓) ผู้อำนวยการสำนักงานทรัพยากรธรรมชาติและสิ่งแวดล้อมจังหวัด | กรรมการ |
| (๔) นายอำเภอท้องที่ | กรรมการ |
| (๕) ผู้บริหารองค์กรปกครองส่วนท้องถิ่นในพื้นที่ปลูกป่า | กรรมการ |
| (๖) ประธานกรรมการเครือข่าย ทสม. ระดับจังหวัดในพื้นที่ปลูกป่า | กรรมการ |
| (๗) ผู้อำนวยการสำนักจัดการทรัพยากรป่าไม้ที่กำกับดูแลพื้นที่ปลูกป่า | กรรมการและเลขานุการ |
| (๘) ผู้อำนวยการสำนักบริหารพื้นที่อนุรักษ์ที่กำกับดูแลพื้นที่ปลูกป่า | กรรมการและเลขานุการ |
| (๙) ผู้อำนวยการสำนักงานทรัพยากรทางทะเลและชายฝั่ง
ที่กำกับดูแลพื้นที่ปลูกป่า | กรรมการและเลขานุการ |

หน้าที่และอำนาจ

- (๑) พิจารณาให้ความเห็น หรือข้อเสนอแนะในการคัดเลือก หรือการกำหนดพื้นที่เป้าหมายการปลูกฟื้นฟูป่า ให้เป็นไปตามหลักเกณฑ์ วิธีการ และเงื่อนไขที่คณะกรรมการนโยบายและกำกับดูแล กำหนด
- (๒) ควบคุมกำกับ และตรวจสอบติดตามการดำเนินงานปลูกป่า ให้เป็นไปตามแผนงาน/โครงการ และเป้าหมายที่กำหนด เพื่อให้การดำเนินการเป็นไปด้วยความโปร่งใส และคุ้มค่า
- (๓) เสนอความเห็นหรือข้อเสนอแนะในการดำเนินการปลูกป่า รวมทั้งแนวทางปฏิบัติ เพื่อแก้ไขปัญหาอุปสรรคในการปลูกป่าต่อหน่วยงานที่รับผิดชอบ และคณะกรรมการนโยบายและกำกับดูแล
- (๔) ดำเนินการในพื้นที่ความรับผิดชอบของกรมป่าไม้ กรมอุทยานแห่งชาติ สัตว์ป่า และพันธุ์พืช และกรมทรัพยากรทางทะเลและชายฝั่ง
- (๕) ให้ตั้งคณะทำงานในระดับพื้นที่ได้ตามความจำเป็น และเหมาะสม
- (๖) ปฏิบัติงานอื่นๆ ที่เกี่ยวข้อง หรือที่ได้รับมอบหมาย

อนึ่ง การดำเนินการในพื้นที่ป่าชุมชนตามพระราชบัญญัติป่าชุมชน พ.ศ. ๒๕๖๒ ให้เป็นไปตามบทบัญญัติของพระราชบัญญัติป่าชุมชน พ.ศ. ๒๕๖๒ ไม่ต้องเสนอแผนงาน/โครงการ ผ่านคณะกรรมการกำกับการปลูกป่าระดับพื้นที่ ทั้งนี้ ให้รายงานผลการดำเนินการให้คณะกรรมการนโยบายและกำกับดูแลเพื่อทราบด้วย
ทั้งนี้ ตั้งแต่บัดนี้เป็นต้นไป

สั่ง ณ วันที่ ๑๔ มีนาคม พ.ศ. ๒๕๖๕

(ลงนาม) นายวราวุธ ศิลปอาชา

(นายวราวุธ ศิลปอาชา)

รัฐมนตรีว่าการกระทรวงทรัพยากรธรรมชาติและสิ่งแวดล้อม

สำเนาถูกต้อง

พนนชัย เวชกุลแหม

(นางสาวพรหทัย แสนก้าแพง)
นักวิชาการป่าไม้ชำนาญการ

สำเนาถูกต้อง



(นางสาวอารีรัตน์ ชินจินดา)
เจ้าหน้าที่ป่าไม้

แบบฟอร์มรายงานผลการสำรวจพื้นที่เพื่อการปลูกฟื้นฟูสภาพป่า
หน่วยฟื้นฟูสภาพป่าสงวนแห่งชาติ ป่าวังเพลิง ป่าม่วงคอมและป่าลำนารายณ์ จังหวัดลพบุรี
โครงการ/กิจกรรมปลูกป่าทั่วไป ปีที่ปลูก 2569 ท้องที่ตำบลยางราก อำเภอโคกเจริญ จังหวัดลพบุรี

เนื้อที่ 250 ไร่ หัวหน้าหน่วยฟื้นฟูสภาพป่า นายปฎิภาณ ะลาพุทธ

ได้ตรวจสอบโดยถูกต้องแล้ว ขอยืนยันว่าแปลงปลูกฟื้นฟูสภาพป่าแปลงนี้ ไม่มีการทับซ้อนกับพื้นที่ป่าชุมชน พื้นที่ คทช. แปลงปลูกสร้างป่าสร้างรายได้ แปลงปลูกป่าภาครัฐ และ
โครงการปลูกป่าอื่นๆ แต่อย่างใด

จุดที่	POINT_X	POINT_Y	จุดที่	POINT_X	POINT_Y
1	703479	1699842	15	703697	1699411
2	703578	1699851	16	703696	1699356
3	703624	1699748	17	703712	1699295
4	703677	1699704	18	703832	1699235
5	703747	1699700	19	703693	1699100
6	703780	1699712	20	703528	1699090
7	703786	1699767	21	703326	1699138
8	703812	1699863	22	703153	1699225
9	703850	1699956	23	703146	1699386
10	703911	1699938	24	703115	1699502
11	703930	1699875	25	703131	1699583
12	703934	1699801	26	703260	1699613
13	703825	1699645	27	703373	1699637
14	703802	1699577	28	703356	1699839

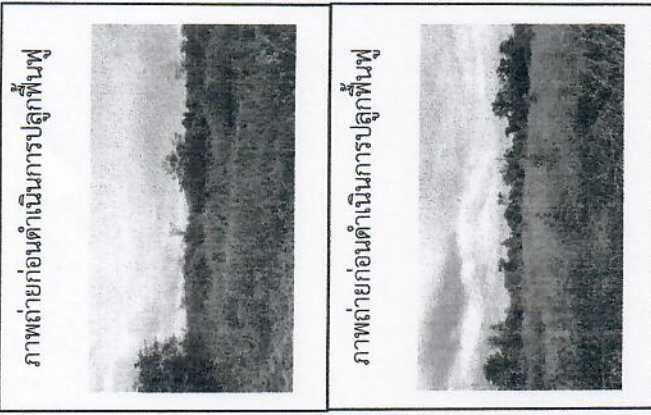
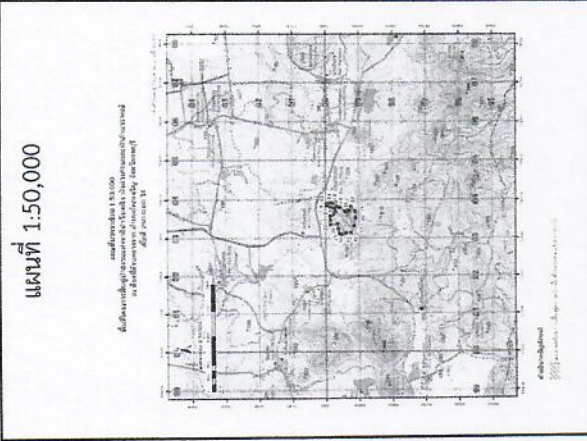

..... หัวหน้าแปลงปลูกฟื้นฟูสภาพป่า
(นายปฎิภาณ ะลาพุทธ)

..... หัวหน้าฝ่ายปลูกป่า
(นายวิเชียร จันทร์จุฑา)

..... ผู้อำนวยการส่วนส่งเสริมการปลูกป่า
(นายถนอมพงษ์ สังข์ชูรูป)

..... ผู้อำนวยการสำนักจัดการทรัพยากรป่าไม้ที่ ๔ (สระบุรี)
(.....)

ลักษณะภูมิประเทศ : สภาพพื้นที่ราบสลับเนินเขาเตี้ยๆ และที่
ลาดเชิงเขา ความลาดชันประมาณ 15 เปอร์เซ็นต์
ลักษณะดิน : ชนิดดินร่วนปนทราย และดิน ดินร่วนปนน้ำได้ดี
ค่า pH. เท่ากับ 6.5-6.5
ชนิดป่า: ป่าดิบแล้ง
ชนิดพันธุ์ไม้ดั้งเดิม : เต็ง รัง ประดู่ป่า พญาสัตบรรณ ก่อ่น
ประดู่ป่า สะเดา.....
ความสูงจากระดับน้ำทะเลปานกลาง ...100 เมตร
ปริมาณน้ำฝน : ระหว่าง 1,435 มิลลิเมตรต่อปี
ชั้นคลุมภาพคลุมป่า : 2,3,4.....
การใช้ประโยชน์พื้นที่ :,
การได้มาของพื้นที่ : การสำรวจความเหมาะสมของพื้นที่.....

ชนิดพันธุ์ไม้ที่เสนอปลูก

ลำดับที่	ชนิด	จำนวน (กล้า)	ลำดับที่	ชนิด	จำนวน (กล้า)
1	เสลา	5,000	4	แดง	5,000
2	ประดู่ป่า	20,000	5	ตะแบก	5,000
3	มะค้ำโมง	5,000	6	แคนา	10,000

สำเนาถูกต้อง

(นางสาวอารีรัตน์ ชื่นจิบาลา)
เจ้าหน้าที่ป่าไม้

รายงานการสำรวจเบื้องต้น
ประจำปี พ.ศ. ๒๕๖๙
ของสำนักจัดการทรัพยากรป่าไม้ที่ ๕ (สระบุรี) โดยส่วนส่งเสริมการปลูกป่า

๑. ชื่อป่า

ป่าสงวนแห่งชาติ ป่าวังเพลิง ป่าม่วงค่อมและป่าถ่านารายณ์

๒. ที่ตั้งของป่า

๒.๑ ตั้งอยู่ ตำบลยางราก อำเภอโคกเจริญ จังหวัดลพบุรี

๒.๒ บริเวณพิกัด (ระบบ UTM Datum WGS ๑๙๘๔)

จุดที่	พิกัด X	พิกัด Y
๑	๗๐๓๔๗๙	๑๖๙๙๘๔๒
๒	๗๐๓๕๗๘	๑๖๙๙๘๕๑
๓	๗๐๓๖๒๔	๑๖๙๙๗๔๘
๔	๗๐๓๖๗๗	๑๖๙๙๗๐๔
๕	๗๐๓๗๔๗	๑๖๙๙๗๐๐
๖	๗๐๓๗๘๐	๑๖๙๙๗๑๒
๗	๗๐๓๗๘๖	๑๖๙๙๗๖๗
๘	๗๐๓๘๑๒	๑๖๙๙๘๖๓
๙	๗๐๓๘๕๐	๑๖๙๙๙๕๖
๑๐	๗๐๓๙๑๑	๑๖๙๙๙๓๘

จุดที่	พิกัด X	พิกัด Y
๑๑	๗๐๓๙๓๐	๑๖๙๙๘๗๕
๑๒	๗๐๓๙๓๔	๑๖๙๙๘๐๑
๑๓	๗๐๓๘๒๕	๑๖๙๙๖๔๕
๑๔	๗๐๓๘๐๒	๑๖๙๙๕๗๗
๑๕	๗๐๓๖๙๗	๑๖๙๙๔๑๑
๑๖	๗๐๓๖๙๖	๑๖๙๙๓๕๖
๑๗	๗๐๓๗๑๒	๑๖๙๙๒๙๕
๑๘	๗๐๓๘๓๒	๑๖๙๙๒๓๕
๑๙	๗๐๓๖๙๓	๑๖๙๙๑๐๐
๒๐	๗๐๓๕๒๘	๑๖๙๙๐๙๐

จุดที่	พิกัด X	พิกัด Y
๒๑	703326	1699138
๒๒	703153	1699225
๒๓	703146	1699386
๒๔	703115	1699502
๒๕	703131	1699583
๒๖	703260	1699613
๒๗	703373	1699637
๒๘	703356	1699839

สำเนาถูกต้อง



(นางสาวอารีรัตน์ ชื่นจินดา)

เจ้าหน้าที่ป่าไม้

๓. เนื้อที่.....

๓. เนื้อที่

จำนวน ๒๕๐ ไร่

รวม ๒๕๐ ไร่

๔. อาณาเขตและเขตติดต่อ

ทิศเหนือ	จด	พื้นที่เกษตรกรรม สปก. และพื้นที่
ทิศตะวันออก	จด	พื้นที่เกษตรกรรม สปก.โครงการแก้ไขปัญหาการที่ดินทำกิน ของกรมป่าไม้
ทิศใต้	จด	ป่าธรรมชาติ ป่าสงวนแห่งชาติป่าวังเพลิง ป่าม่วงค่อม และป่าลำรายณ์
ทิศตะวันตก	จด	ป่าธรรมชาติ ป่าสงวนแห่งชาติป่าวังเพลิง ป่าม่วงค่อม และป่าลำรายณ์

๕. ลักษณะภูมิประเทศ

สภาพพื้นที่ราบสลับเนินเขาเตี้ย และที่ลาดเชิงเขา ความลาดชันประมาณ ๑๕ เปอร์เซ็นต์ สูงจากระดับน้ำทะเลปานกลาง ๑๐๐ เมตร

๖. ชนิดดินและหิน

ชนิดดินร่วนปนลูกรัง และหิน ดินระบายน้ำได้ดี ค่า pH เท่ากับ ๖ - ๖.๕ เหมาะสมสำหรับการปลูกต้นไม้ประเภท เต็ง รัง ประดู่ป่า พฤษภ คาง ถ่อน ประดู่ป่า สะเดา ฯลฯ

สำเนาถูกต้อง



(นางสาวอาริรัตน์ ชินจินดา)
เจ้าหน้าที่ป่าไม้

๗. สภาพภูมิอากาศ

๗. สภาพภูมิอากาศ

๗.๑ อุณหภูมิ

- อุณหภูมิต่ำสุดประมาณ ๑๕-๒๐ องศาเซลเซียส
- อุณหภูมิสูงสุดประมาณ ๓๔-๓๘ องศาเซลเซียส

๗.๒ ปริมาณน้ำฝน ระหว่าง ๑,๔๓๕ มิลลิเมตรต่อปี

๗.๓ ฤดูกาล

- | | | |
|-----------|-------------------|---------------------|
| - ฤดูร้อน | เริ่มตั้งแต่เดือน | กุมภาพันธ์ - เมษายน |
| - ฤดูฝน | เริ่มตั้งแต่เดือน | พฤษภาคม - ตุลาคม |
| - ฤดูหนาว | เริ่มตั้งแต่เดือน | พฤศจิกายน - มกราคม |

๘. พันธุ์ไม้ที่ขึ้นอยู่

ชนิดไม้เดิม ได้แก่ แดง เต็ง รัง ประดู่ พะยูง มะค่าแต้ ไม้ ฯลฯ สามารถแพร่พันธุ์ได้ดีตามธรรมชาติ แต่ชนิดที่พันธุ์ที่สำคัญ ได้แก่ เต็ง รัง ประดู่ เจริญเติบโตมีน้อยมาก

๙. สภาพและชนิดของป่า

สภาพป่าป่าเบญจพรรณและป่าเต็งรัง ที่เสื่อมโทรมและถูกไฟไหม้อย่างต่อเนื่อง สภาพป่าไม่สามารถฟื้นตัวเองได้ หากแก่การที่ถูกไฟตามธรรมชาติจะเจริญเติบโต ควรฟื้นฟูสภาพป่าให้กลับคืนสู่ความอุดมสมบูรณ์ดังเดิม

๑๐. อันตรายและวิธีป้องกัน

ในพื้นที่ป่ามีพันธุ์ไม้ที่ก่อให้เกิดอาการแพ้ทางผิวหนัง และระบบทางเดินหายใจ ควรที่สวมเสื้อผ้าให้มิดชิดเพื่อไม่ให้ถูกโดยตรง และมีงูพิษชุกชุมที่สามารถทำร้ายร่างกายได้ ควรมีอุปกรณ์ป้องกันอันตรายจากงูพิษ และอุปกรณ์การแพทย์เบื้องต้น

๑๑. การคมนาคม

อยู่ห่างจากอำเภอโคกเจริญไปทางทิศตะวันออก ๑๕ กิโลเมตร ทางคมนาคมสะดวก เข้าสู่พื้นที่ดำเนินการโดยเส้นทางตรวจการห่างจากหมู่บ้านบ้านน้อย ตำบลยางราก ประมาณ ๑ กิโลเมตร

สำเนาถูกต้อง



(นางสาวอารีรัตน์ ชื่นจินดา)

เจ้าหน้าที่ป่าไม้

๑๒. วัน เดือน ปี.....

๑๙. ความเห็นในการฟื้นฟูป่า

เนื่องจากบริเวณดังกล่าวเป็นป่าเสื่อมโทรม เป็นที่ดินรกร้าง เนื่องจากราษฎรบุกรุกแผ้วถาง ทำให้มีไม้ใหญ่ขึ้นกระจายในพื้นที่แต่มีปริมาณน้อยมาก หากปล่อยให้ฟื้นตัวตามธรรมชาติไม่เร่งเข้าฟื้นฟูโดยเร็ว อาจส่งผลกระทบต่อ ดิน น้ำ และสิ่งแวดล้อม เกิดการชะล้างหน้าดิน ดังนั้นเห็นควรปลูกป่าฟื้นฟูโดยเร่งด่วน เพื่อเป็นแนวกันชน ป้องกันมิให้ราษฎรมาบุกรุกแผ้วถาง ทำให้ราษฎรท้องถิ่นมีรายได้เพิ่มขึ้นจากการจ้างงาน ทำให้มีคุณภาพชีวิตที่ดีขึ้น และมีความห่วงใยรักษาทรัพยากรป่าไม้เพิ่มขึ้นด้วย อีกทั้งยังป้องกันอุทกภัยได้ระดับหนึ่ง สามารถเพิ่มพื้นที่สีเขียวคืนสู่ธรรมชาติให้เป็นแหล่งกักเก็บน้ำ ลดภาวะโลกร้อน เป็นการฟื้นฟูระบบนิเวศของป่า และสภาพป่ากลับมาสู่ความอุดมสมบูรณ์อีกครั้ง



(ลงชื่อ) ผู้ตรวจสภาพป่า

(นายปฏิภาณ ะลาพุทธ)

ตำแหน่ง นักวิชาการป่าไม้ปฏิบัติการ.....

สำเนาถูกต้อง



(นางสาวอารีรัตน์ ชินจินดา)

เจ้าหน้าที่ป่าไม้

ภาพถ่ายพื้นที่เป้าหมายในการปลูกป่า
จำนวน ๒ ภาพ ดังนี้

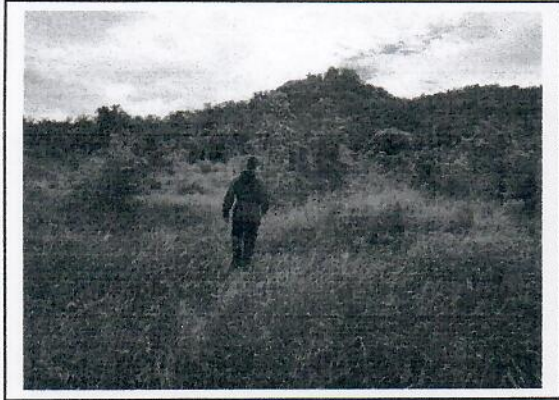

สำเนาถูกต้อง

(นางสาวอาริรัตน์ ชินจินดา)

เจ้าหน้าที่ป่าไม้

แผนที่ภาพถ่ายทางอากาศ
 พื้นที่โครงการฟื้นฟูป่าสงวนแห่งชาติป่าวังเพลิง ป่าม่วงค่อมและป่าสำราญ
 ณ ท้องที่ตำบลยางราก อำเภอโคกเจริญ จังหวัดลพบุรี
 เนื้อที่ 250-0-00 ไร่

ระบบพิกัด WGS 1984 Zone 47 N

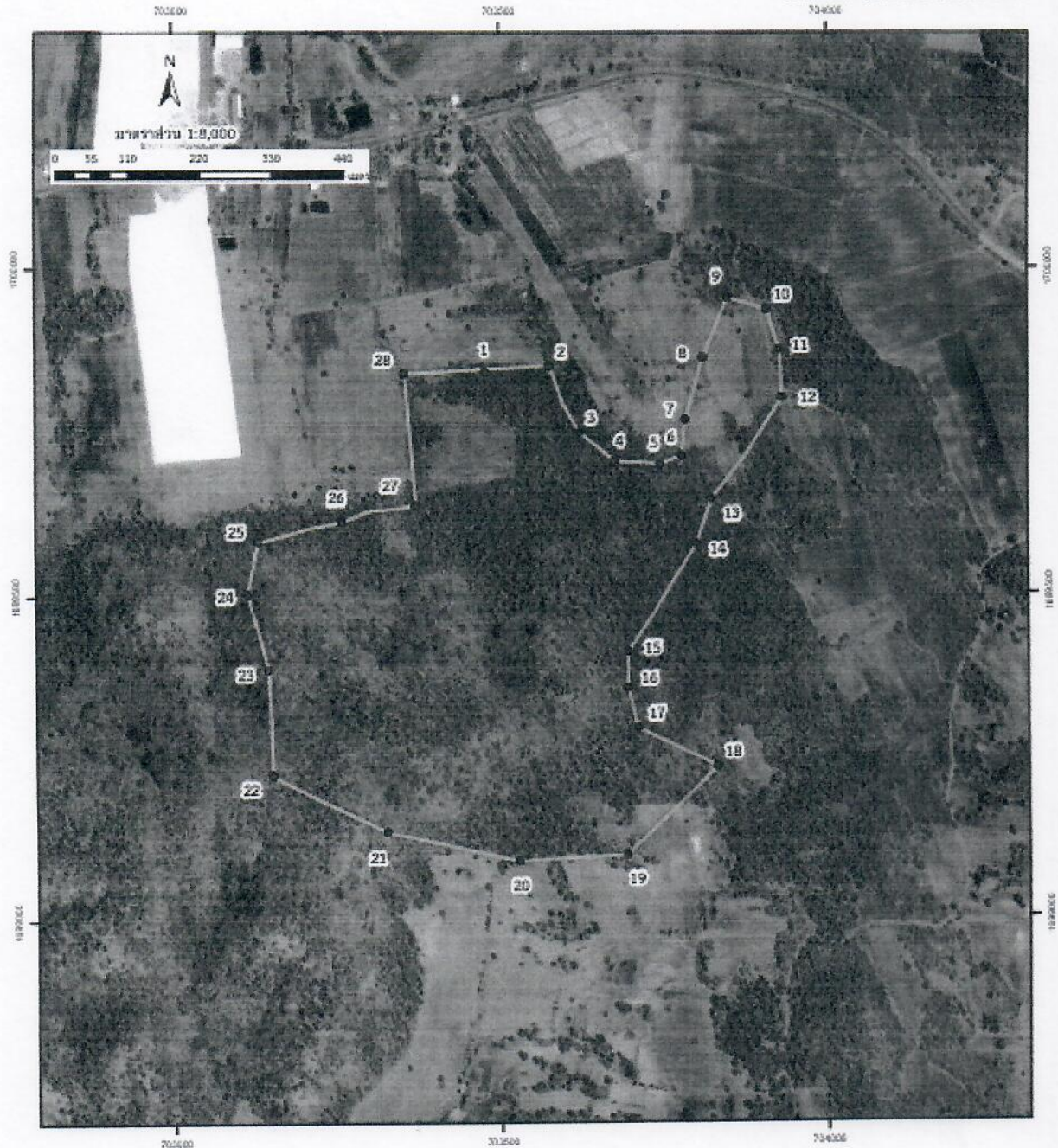

คำอธิบายสัญลักษณ์

 แปลงบริเวณการฟื้นฟูสภาพป่าเนื้อที่ประมาณ 250-0-00 ไร่

สำเนาถูกต้อง

(นางสาวอารีรัตน์ ชินจินดา)

เจ้าหน้าที่ป่าไม้

แผนที่ภาพถ่ายทางอากาศ
 พื้นที่โครงการฟื้นฟูป่าสงวนแห่งชาติป่าวังเพลิง ป่าม่วงค่อมและป่าสำนารายณ์
 ณ ท้องที่ตำบลยางราก อำเภอโคกเจริญ จังหวัดลพบุรี
 เนื้อที่ 250-0-00 ไร่

ลำดับชุด L701B ระวางที่ 5139 I

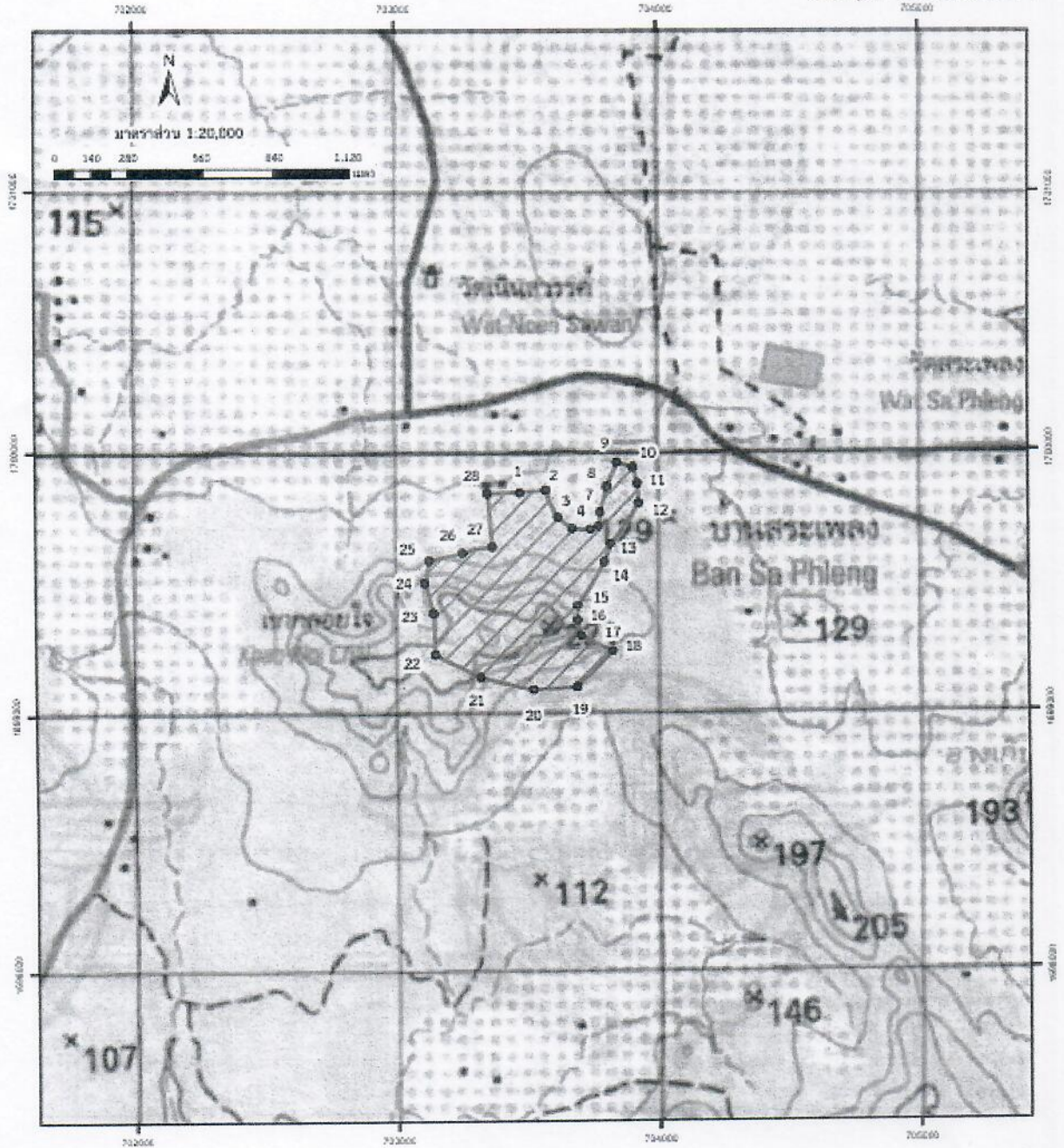

คำอธิบายสัญลักษณ์

 แปลงเตรียมการฟื้นฟูสภาพป่าเนื้อที่ประมาณ 250-0-00 ไร่

สำเนาถูกต้อง



(นางสาวอารีรัตน์ ชื่นจินดา)

เจ้าหน้าที่ป่าไม้

แผนการปฏิบัติงานในการปลูกสร้างสวนป่าและบำรุงป่า

ของสำนักจัดการทรัพยากรป่าไม้ที่ ๕ (สระบุรี) ประจำปีงบประมาณ พ.ศ. ๒๕๗๐

๑. ชื่อโครงการ ปลูกสร้างสวนป่า หน่วยฟื้นฟูสภาพป่าป่าวังเพลิง ป่าม่วงค่อมและป่าถ่านารายณ์ จังหวัดลพบุรี

๒. วัตถุประสงค์

- ๒.๑ เพื่อเพิ่มพื้นที่ป่าไม้ของชาติให้บรรลุตามเป้าหมาย.....
- ๒.๒ เพื่อฟื้นฟูทรัพยากรธรรมชาติและสิ่งแวดล้อมให้กลับคืนสู่ความอุดมสมบูรณ์.....
- ๒.๓ เพื่อช่วยบรรเทาอุทกภัยและป้องกันภัยจากธรรมชาติ ในพื้นที่ป่าสงวนแห่งชาติที่เสื่อมโทรม.....
- ๒.๔ เพื่อป้องกันให้มิให้ราษฎรบุกรุกครอบครองพื้นที่ป่าสงวนแห่งชาติ.....
- ๒.๕ เพื่อให้ราษฎรในพื้นที่ใกล้เคียงมีรายได้จากการปฏิบัติงานตามแผนการปลูกสร้างสวนป่า

๓. พื้นที่ดำเนินการ อยู่ในท้องที่ ตำบลยางราก อำเภอโคกเจริญ จังหวัดลพบุรี ขอบเขตพื้นที่และบริเวณที่จะปลูก ปรากฏตามแผนที่ที่แนบมาพร้อมนี้

๔. งบประมาณ

เป็นเงิน ๑,๐๘๐,๐๐๐ บาท (หนึ่งล้านแปดหมื่นบาทถ้วน)

๕. อัตราค่าใช้จ่ายในการดำเนินงาน

- ๕.๑ อัตราค่าบำรุงป่าไร่ละบาท (เป็นไปตามที่กรมป่าไม้ประกาศในปีนั้น)
- ๕.๒ อัตราค่าปลูกป่าไร่ละ ๔,๒๓๐ บาท

๖. ระยะเวลาในการดำเนินการ

- ๖.๑ เริ่มต้น ๑ มกราคม ๒๕๗๐.....
- ๖.๒ สิ้นสุด ๓๐ ตุลาคม ๒๕๗๐.....

๗. แผนการดำเนินงาน

- | | | |
|---------------------------------|-----------------|------------------------|
| ๗.๑ ปลูกสร้างสวนป่า | จำนวน ๒๕๐ ไร่ | เป็นเงิน ๑,๐๘๐,๐๐๐ บาท |
| ๗.๒ บำรุงรักษาสวนป่าเดิมปีที่ ๒ | จำนวน ไร่ | เป็นเงิน บาท |
| ๗.๓ บำรุงรักษาสวนป่าเดิมปีที่ ๓ | จำนวน ไร่ | เป็นเงิน บาท |
| ๗.๔ บำรุงรักษาสวนป่าเดิมปีที่ ๔ | จำนวน ไร่ | เป็นเงิน บาท |

๘. กิจกรรมปลูกสร้างสวนป่า ดำเนินการตามขั้นตอนดังนี้

- ๘.๑ หมายแนวเขตป่าประมาณเดือน มกราคม พ.ศ. ๒๕๗๐.....
- ๘.๒ ตัดฟันไม้ที่ขึ้นกีดขวางการดำเนินการปลูกเท่าที่จำเป็น ภายในขอบเขตตามแผนการประจำปี ประมาณเดือน กุมภาพันธ์-เมษายน พ.ศ. ๒๕๖๙.....
- ๘.๓ ทำแนวกันไฟ ขนาดกว้าง ๖ เมตร ยาว ๒,๕๐๐ เมตร หรือตามความเหมาะสมของสภาพพื้นที่ ให้เป็นไปตามหลักวิชาการ ประมาณเดือน เมษายน พ.ศ. ๒๕๗๐.....
- ๘.๔ แผ้วถางป่าและเก็บปริมาตรเผาประมาณเดือน เมษายน พ.ศ. ๒๕๗๐.....
- ๘.๕ ทำการปักหลักเพื่อเตรียมปลูก มีระยะห่างระหว่างต้นและระหว่างแถว ๒x๔ เมตร และปลูกแบบเลียนแบบธรรมชาติ

สำเนาถูกต้อง



(นางสาวอารีรัตน์ ชินจินดา)

เจ้าหน้าที่ป่าไม้

ภายในเดือน พฤษภาคม พ.ศ. ๒๕๗๐.....

๘.๖ เตรียมกล้าไม้ที่จะปลูกตามแผนการไว้เสร็จประมาณเดือน พฤษภาคม พ.ศ. ๒๕๗๐.....

/ ชนิดไม้...

ชนิดไม้	เสลา	จำนวน	๕๐๐๐	ตัน
ชนิดไม้	ประดู่ป่า	จำนวน	๒๐๐๐๐	ตัน
ชนิดไม้	มะค่าโมง	จำนวน	๕๐๐๐	ตัน
ชนิดไม้	แดง	จำนวน	๕๐๐๐	ตัน
ชนิดไม้	ตะแบก	จำนวน	๕๐๐๐	ตัน
ชนิดไม้	แคนา	จำนวน	๑๐๐๐๐	ตัน

๘.๗ ดำเนินการปลูกต้นไม้ประมาณเดือน มิถุนายน พ.ศ.๒๕๗๐

๘.๘ หลังจากปลูกแล้วจะทำการแผ้วถางวัชพืช ปลูกซ่อม ตรวจสอบผลการปลูกให้ได้ผลดีที่สุด โดย

- แผ้วถาง กำจัดวัชพืช ครั้งที่ ๑ ประมาณเดือน กรกฎาคม พ.ศ. ๒๕๗๐
- แผ้วถาง กำจัดวัชพืช ครั้งที่ ๒ ประมาณเดือน สิงหาคม พ.ศ. ๒๕๗๐
- ปลูกซ่อม ประมาณเดือน สิงหาคม พ.ศ. ๒๕๗๐

๘.๙ รั้ววัดพื้นที่และตรวจนับเปอร์เซ็นต์การรอดตาย ภายในเดือน ธันวาคม ๒๕๗๐

๙. กิจกรรมบำรุงรักษาสวนป่า ดำเนินการตามขั้นตอนดังนี้

๙.๑ ซ่อมแนวกันไฟ กว้าง..... เมตร ยาว..... เมตร
ประมาณเดือน

๙.๒ ซ่อมแนวตรวจการ กว้าง..... เมตร ยาว..... เมตร
ประมาณเดือน

๙.๓ จัดยามป้องกันไฟป่า ตั้งแต่เดือนธันวาคม - เมษายน

๙.๔ แผ้วถาง กำจัดวัชพืช ครั้งที่ ๑ ประมาณเดือน

๙.๕ ปลูกซ่อมครั้งที่ ๑ ประมาณเดือน

๙.๖ แผ้วถาง กำจัดวัชพืช ครั้งที่ ๒ ประมาณเดือน

๙.๗ ปลูกซ่อมครั้งที่ ๒ ประมาณเดือน

๙.๘ ตัดสาขงขยายระยะ ประมาณเดือน

๑. กิจกรรมที่ปฏิบัติในการบำรุงรักษาสวนเดิม

สวนป่าเลขที่..... ดायวัชพืช..... ครั้งซ่อมทางตรวจการหรือแนวป้องกันไฟ..... เมตร

สวนป่าเลขที่..... ดायวัชพืช..... ครั้งซ่อมทางตรวจการหรือแนวป้องกันไฟ..... เมตร

สวนป่าเลขที่..... ดायวัชพืช..... ครั้งซ่อมทางตรวจการหรือแนวป้องกันไฟ..... เมตร

๒. การเตรียมกล้าไม้เพื่อปลูกซ่อม

ได้เตรียมกล้าไม้เพื่อทำการปลูกซ่อมในการบำรุงสวนป่าเดิม อายุ ๒-๖ ปี จำนวน ..ชนิด คือ...-

จำนวน.....กล้า

สำเนาถูกต้อง

/๓. ค่าใช้จ่าย...



(นางสาวอารีรัตน์ ชื่นจินดา)

เจ้าหน้าที่ป่าไม้

๓. ค่าใช้จ่าย ได้จ่ายเงินเป็นค่าบำรุงรักษาสวนเดิม จำนวน..... สวน
แยกตามประเภทต่างๆ ดังนี้

ค่าจ้างชั่วคราว.....บาท

ค่าใช้สอย.....บาท

ค่าวัสดุ.....บาท

๔. ความเห็นเจ้าหน้าที่ผู้ควบคุม

๔.๑ สวนป่า/โครงการ หน่วยฟื้นฟูสภาพป่าป่าวังเพลิง ป่ามวงค่อมและป่าลำน้ำรายณ์ จังหวัดลพบุรี
มีความเห็นว่า สภาพพื้นที่เหมาะสมแก่การปลูกป่า เนื่องจากเป็นที่ดินรกร้าง มีไม้กระถินยักษ์ขึ้นคลุมพื้นที่ ทำให้ไม้ใหญ่ขึ้นกระจายในพื้นที่แต่มีปริมาณน้อย มีไม้ต่างถิ่นและเถาวัลย์ปกคลุมและรบกวนระบบนิเวศ หาก
ปล่อยให้พื้นดินตามธรรมชาติไม่เร่งเข้าฟื้นฟูโดยเร็ว อาจส่งผลกระทบต่อป่านั้นเห็นควรปลูกป่าฟื้นฟูโดย
เร่งด่วน เพื่อเป็นแนวกันชน และทำให้ราษฎรท้องถิ่นมีรายได้เพิ่มขึ้นจากการจ้างงาน ทำให้มีคุณภาพชีวิตที่ดี
ขึ้น และมีความหวงแหนรักทรัพยากรป่าไม้เพิ่มขึ้นด้วย สามารถเพิ่มพื้นที่สีเขียวคืนสู่ธรรมชาติให้เป็นแหล่งกัก
เก็บน้ำ ลดภาวะโลกร้อน เป็นการฟื้นฟูระบบนิเวศของป่า และสภาพป่ากลับมาสู่ความอุดมสมบูรณ์อีกครั้ง

ลงชื่อ.....

(นายปฏิภาณ วิชาพุทธ)

นักวิชาการป่าไม้ปฏิบัติการ

๔.๒ ส่วนส่งเสริมการปลูกป่า ได้ตรวจสอบแล้ว มีความเห็นว่าพื้นที่ ดำเนินงานโครงการ
จำนวน.....๒๕๐.....ไร่.....

(นายถนอมพงษ์ สังข์ชูป)

ผู้อำนวยการส่วนส่งเสริมการปลูกป่า

๔.๓ สำนักจัดการทรัพยากรป่าไม้ที่๕ (สระบุรี) มีความเห็นว่าพื้นที่ ดำเนินงานโครงการ
จำนวน.....๒๕๐.....ไร่.....

สำเนาถูกต้อง



(นางสาวอารีรัตน์ ชินจินดา)
เจ้าหน้าที่ป่าไม้

.....
(.....)

ผู้อำนวยการสำนักจัดการทรัพยากรป่าไม้ ที่ ๕ (สระบุรี)

/๔.๔ ส่วนฟื้นฟู...

๔.๔ ส่วนฟื้นฟูพื้นที่ป่าไม้.....มีความเห็นว่า.....
จำนวน.....ไร่.....
.....

.....
(.....)
ผู้อำนวยการส่วนฟื้นฟูพื้นที่ป่าไม้

๔.๕ สำนักส่งเสริมการปลูกป่า.....มีความเห็นว่า.....
จำนวน.....ไร่.....
.....

.....
(.....)
ผู้อำนวยการสำนักส่งเสริมการปลูกป่า

สำเนาถูกต้อง



นางสาวอาริรัตน์ สินจินดา

เจ้าหน้าที่ป่าไม้

แผนที่ภาพถ่ายทางอากาศ
 พื้นที่โครงการฟื้นฟูป่าสงวนแห่งชาติป่าวังเพลิง ป่าม่วงค่อมและป่าสามารายณ์
 ณ พ้องที่ตำบลยางราก อำเภอโคกเจริญ จังหวัดลพบุรี
 เนื้อที่ 250-0-00 ไร่

ระบบพิกัด WGS 1984 Zone 47 N
 704500

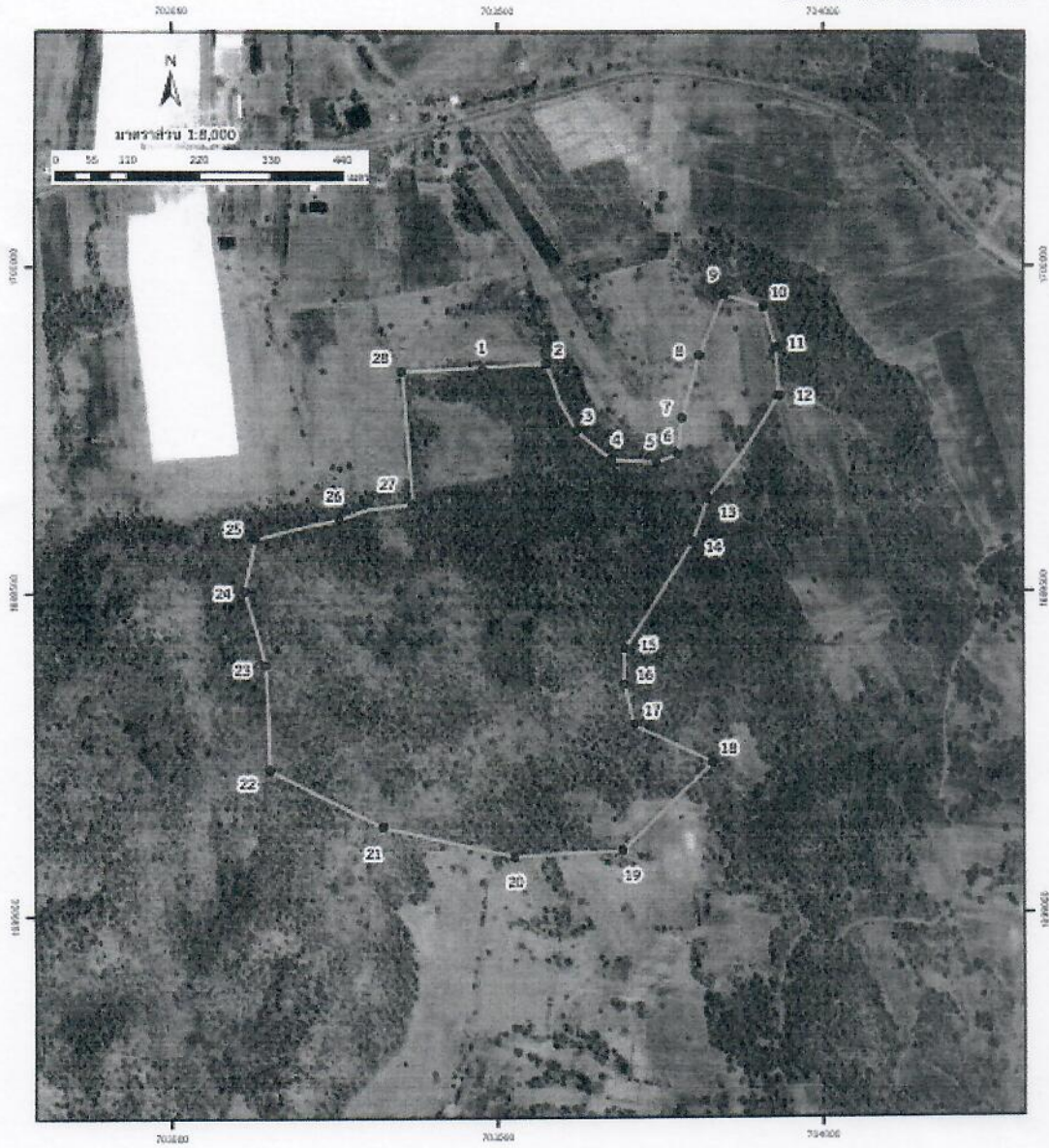

คำอธิบายสัญลักษณ์

 แปลงบริเวณภาพถ่ายทางอากาศเนื้อที่ประมาณ 250 0 00 ไร่

สำเนาถูกต้อง



(นางสาวอารีรัตน์ ชินจินดา)
 เจ้าหน้าที่ป่าไม้

แผนที่ภาพถ่ายทางอากาศ
 พื้นที่โครงการฟื้นฟูป่าสงวนแห่งชาติป่าวังเพลิง ป่าม่วงค่อมและป่าสำราญณ์
 ณ ท้องที่ตำบลยางราก อำเภอโคกเจริญ จังหวัดลพบุรี
 เนื้อที่ 250-0-00 ไร่

ลำดับชุด L701B ระบายที่ 5139 1

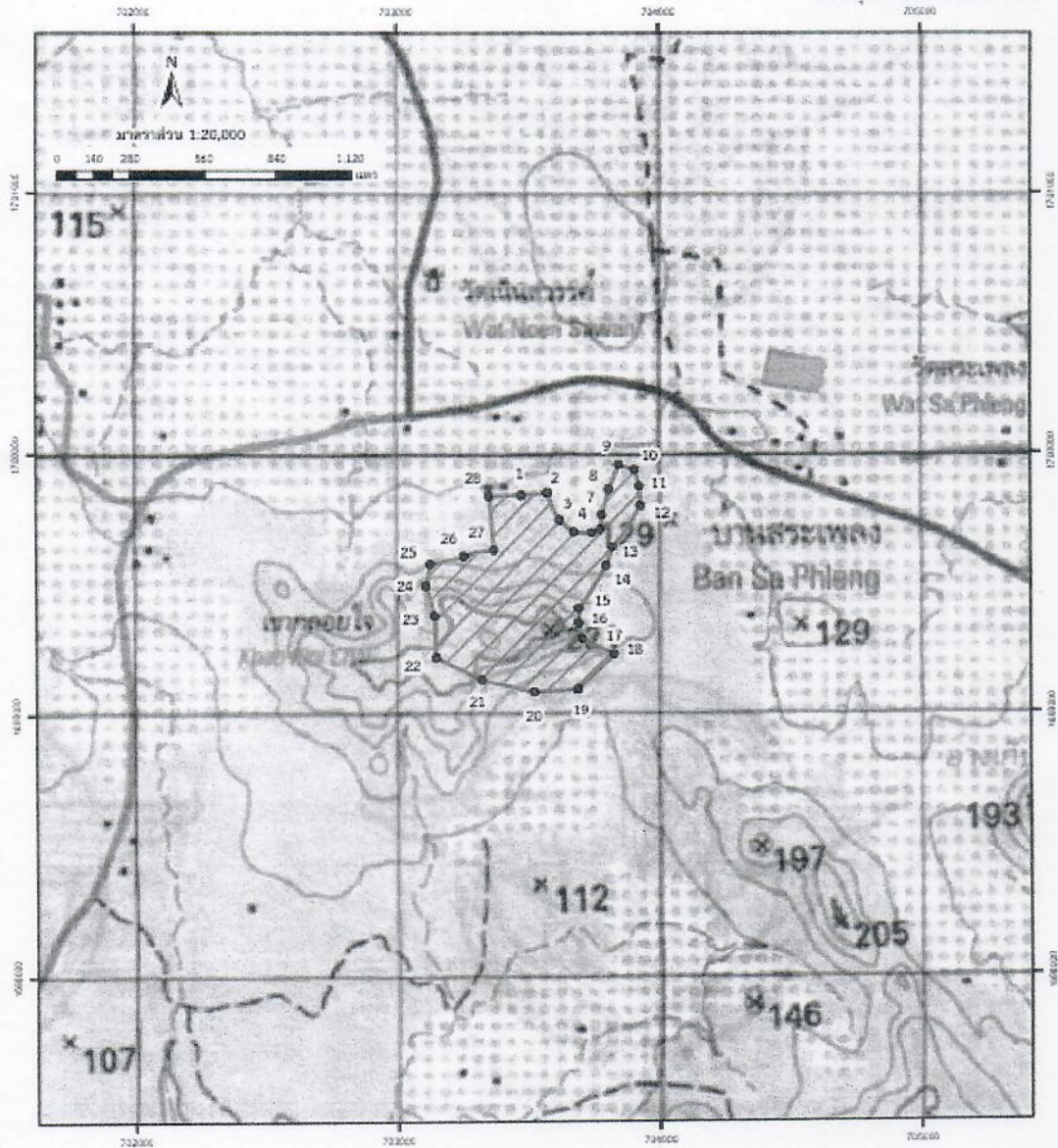

คำอธิบายสัญลักษณ์

 แปลงเตรียมการฟื้นฟูสภาพป่าเนื้อที่ประมาณ 250-0-00 ไร่

สำเนาถูกต้อง



(นางสาวอารีรัตน์ ชินจินดา)
 เจ้าหน้าที่ป่าไม้