



ด่วนที่สุด

บันทึกข้อความ

ส่วนราชการ...สำนักงานจัดการทรัพยากรป่าไม้ที่ ๕ (สระบุรี) ส่วนอำนวยการ โทร. ๐ ๓๖๓๔ ๗๔๙๙

ที่ ทส.๑๖๑๘.๑/ ๒๕๖๙ วันที่ ๒๐ พฤษภาคม ๒๕๖๙

เรื่อง...สรุปผลการเบิกจ่ายงบประมาณรายจ่ายประจำปีงบประมาณ พ.ศ. ๒๕๖๙ ณ วันที่ ๑๗ เมษายน ๒๕๖๙

เรียน ผู้อำนวยการส่วนทุกส่วน
ผู้อำนวยการศูนย์ป่าไม้ทุกศูนย์

สำนักงานจัดการทรัพยากรป่าไม้ที่ ๕ (สระบุรี) ขอส่งสำเนาหนังสือสำนักแผนงานและสารสนเทศ
ด่วนที่สุด ที่ ทส ๑๖๐๖.๒๔/ว ๑๐๑๔ ลงวันที่ ๑๔ พฤษภาคม ๒๕๖๙ เรื่อง สรุปผลการเบิกจ่ายงบประมาณ
รายจ่ายประจำปีงบประมาณ พ.ศ. ๒๕๖๙ วันที่ ๑๗ เมษายน ๒๕๖๙ มาเพื่อทราบ และเร่งรัดการเบิกจ่าย
งบประมาณรายจ่ายประจำปีงบประมาณ พ.ศ. ๒๕๖๙

(นายวุฒิชัย โสมวิภาค)

ผู้อำนวยการสำนักงานจัดการทรัพยากรป่าไม้ที่ ๕ (สระบุรี)



ด่วนที่สุด

บันทึกข้อความ

สจป.ที่ ๕ (สระบุรี)
 เลขที่ ๗๖๘๒
 วันที่ 14 พ.ค. 2569
 เวลา ๑๒.58

ส่วนราชการ สำนักแผนงานและสารสนเทศ ส่วนแผนงานและงบประมาณ โทร. ๕๐๐๑
 ที่ ทส ๑๖๐๖.๒๔/๑๖๐๐๖๔ วันที่ ๑๔ พฤษภาคม ๒๕๖๙
 เรื่อง สรุปผลการเบิกจ่ายงบประมาณรายจ่ายประจำปีงบประมาณ พ.ศ. ๒๕๖๙ ณ วันที่ ๑๗ เมษายน ๒๕๖๙

- เรียน รองอธิบดีกรมป่าไม้ทุกท่าน
 ผู้ตรวจราชการกรมป่าไม้ทุกท่าน
 ผู้อำนวยการสำนักทุกสำนัก
 ผู้อำนวยการกองการอนุญาต
 ผู้อำนวยการสำนักจัดการทรัพยากรป่าไม้ที่ ๑-๑๓
 ผู้อำนวยการสำนักจัดการทรัพยากรป่าไม้สาขาทุกสาขา
 ผู้อำนวยการศูนย์เทคโนโลยีสารสนเทศและการสื่อสาร
 ผู้อำนวยการกลุ่มนิติการ
 ผู้อำนวยการกลุ่มพัฒนาระบบบริหาร
 ผู้อำนวยการกลุ่มตรวจสอบภายใน
 ผู้อำนวยการกลุ่มงานจริยธรรม

ส่วนอำนวยการ
 เลขที่ 314๑
 วันที่ ๑๔ พ.ค. ๒๕๖๙
 เวลา ๗ : 10

ฝ่ายแผนงาน
 ติดตามและประเมินผล
 เลขที่รับ 234
 วันที่ 15 พ.ค. 2569
 เวลา 10 : 4๙

สำนักแผนงานและสารสนเทศ ขอส่งสำเนาหนังสือสำนักงานปลัดกระทรวงทรัพยากรธรรมชาติและสิ่งแวดล้อม ด่วนที่สุด ที่ ทส ๐๒๐๗.๔/๑๓๓๕๒ ลงวันที่ ๒๙ เมษายน ๒๕๖๙ เรื่อง สรุปผลการเบิกจ่ายงบประมาณรายจ่ายประจำปีงบประมาณ พ.ศ. ๒๕๖๙ (วันที่ ๑๗ เมษายน พ.ศ. ๒๕๖๙) มาเพื่อทราบและเร่งรัดการเบิกจ่ายงบประมาณรายจ่ายประจำปีงบประมาณ พ.ศ. ๒๕๖๙ ให้เป็นไปตามมาตรการเร่งรัดการเบิกจ่ายงบประมาณและการใช้จ่ายภาครัฐ ประจำปีงบประมาณ พ.ศ. ๒๕๖๙ ต่อไป

จึงเรียนมาเพื่อโปรดทราบและพิจารณาดำเนินการ

สจป.ที่ ๕ (สระบุรี)
 เลขที่รับ 33๕3
 วันที่ ๒๐ พ.ค. ๒๕๖๙

สุจิตา

(นางสุจิตา หงนิพนธ์)
 นักวิเคราะห์นโยบายและแผนชำนาญการพิเศษ
 รักษาราชการแทนผู้อำนวยการสำนักแผนงานและสารสนเทศ

- ส่วนอำนวยการ
- ส่วนจัดการที่ดินป่าไม้
- ส่วนจัดการป่าชุมชน
- ส่วนป้องกันรักษาป่าและควบคุมไฟป่า
- ส่วนส่งเสริมการปลูกป่า
- ส่วนโครงการพระราชดำริฯ
- ส่วนการอนุญาต

(ว่าที่ ร.ต.หญิง เจริญิสตา พรหมทันใจ)
 เจ้าหน้าที่ธุรการ
 15 พ.ค. 2569

- ฝ่ายบริหารงานทั่วไป
 - ฝ่ายแผนงานติดตามและประเมินผล **อรวภา**
 - ฝ่ายพัสดุ
 - ฝ่ายการเงินและบัญชี
- 15 พ.ค. 2569

-เรียน ผอ.สจป. ๕ (สระบุรี)

-สำนักแผนงานและสารสนเทศ มีหนังสือ ด่วนที่สุด ที่ ทส ๑๖๐๖.๒๔/ว ๑๐๑๔ ลงวันที่ ๑๔ พฤษภาคม ๒๕๖๙ เรื่อง
สรุปผลการเบิกจ่ายงบประมาณรายจ่ายประจำปีงบประมาณ
พ.ศ. ๒๕๖๙ ณ วันที่ ๑๗ เมษายน ๒๕๖๙ มาเพื่อทราบ

- ส่วนอำนวยการ โดยฝ่ายแผนงานฯ พิจารณาแล้ว
เห็นควรแจ้งเวียนส่วนทุกส่วน ศูนย์ป่าไม้ทุกศูนย์ เพื่อทราบ

- จึงเรียนมาเพื่อโปรดทราบ หากเห็นชอบขอได้โปรด
ลงนามในหนังสือที่แนบมาพร้อมนี้

นางสาวสิริรัตน์ แรงคง
(นักจัดการงานทั่วไป)

(นางสาวรินทรธรา วีรภัสรธรรม)
นักจัดการงานทั่วไปชำนาญการ
หัวหน้าฝ่ายแผนงานติดตามและประเมินผล

(นายสุรศักดิ์ สุขสมบูรณ์)
นักวิชาการป่าไม้ชำนาญการพิเศษ
ผู้อำนวยการส่วนอำนวยการ

ลงนามแล้ว

(นายวุฒิชัย โสมวิภาค)
ผู้อำนวยการสำนักจัดการทรัพยากรป่าไม้ที่ ๕ (สระบุรี)
๒๐๓๓.๖๙

ส่วนแผนงานและงบประมาณ
 เลขที่ ๑๕๐๐
 - ๖ พ.ค. ๒๕๖๕
ด่วนที่สุด

เลขรับ ๒๒๓๓
 วันที่รับ ๐๕ พ.ค. ๒๕๖๕
 เวลา ๒๒.๐๖
บันทึกข้อความ

รับที่ ๑๔๑๒๓
 วันที่ ๑ พ.ค. ๒๕๖๕
 เวลา ๑๓.๐๖

ส่วนราชการ สำนักงานปลัดกระทรวงทรัพยากรธรรมชาติและสิ่งแวดล้อม กยผ. โทร. ๐ ๒๒๖๕ ๖๑๒๓
 ที่ ทส ๐๒๐๗.๔/๑๓๕๒ วันที่ ๒๕ เมษายน ๒๕๖๕

เรื่อง สรุปผลการเบิกจ่ายงบประมาณรายจ่ายประจำปีงบประมาณ พ.ศ. ๒๕๖๕ (วันที่ ๑๗ เมษายน พ.ศ. ๒๕๖๕)

เรียน อธิบดีกรมทุกกรม (๑๗)

สำนักแผนงานและสารสนเทศ
 เลขที่ ๑๕๓๑
 วันที่ ๖ พ.ค. ๒๕๖๕
 เวลา ๑๔:๕๗

เลขาธิการสำนักงานนโยบายและแผนทรัพยากรธรรมชาติและสิ่งแวดล้อม
 ผู้อำนวยการองค์การรัฐวิสาหกิจในสังกัดกระทรวงทรัพยากรธรรมชาติและสิ่งแวดล้อม ทุกที่
 ผู้อำนวยการสำนักงานพัฒนาเศรษฐกิจจากฐานชีวภาพ
 ผู้อำนวยการองค์การบริหารจัดการก๊าซเรือนกระจก

ตามหนังสือกรมบัญชีกลาง ด่วนที่สุด ที่ กค ๐๔๑๒.๔/๗๗๕๑ ลงวันที่ ๒๘ ตุลาคม ๒๕๖๔ เรื่อง มาตรการเร่งรัดการเบิกจ่ายงบประมาณและการใช้จ่ายภาครัฐ ประจำปีงบประมาณ พ.ศ. ๒๕๖๕ และมาตรการเร่งรัดการเบิกจ่ายค่าใช้จ่ายด้านการฝึกอบรม ประชุม สัมมนา ประจำปีงบประมาณ พ.ศ. ๒๕๖๕ (Front Load) เพื่อใช้เป็นแนวทางดำเนินการเร่งรัดการเบิกจ่ายงบประมาณรายจ่ายและการใช้จ่ายงบประมาณของหน่วยงาน นั้น

สำนักงานปลัดกระทรวงทรัพยากรธรรมชาติและสิ่งแวดล้อม ได้จัดทำรายงานสรุปผลการเบิกจ่ายงบประมาณรายจ่ายประจำปีงบประมาณ พ.ศ. ๒๕๖๕ รายสัปดาห์ ข้อมูล ณ วันที่ ๑๗ เมษายน ๒๕๖๕ รายละเอียดปรากฏตาม QR Code ท้ายหนังสือ มาเพื่อทราบและใช้เป็นข้อมูลเพื่อเร่งรัดการเบิกจ่ายงบประมาณรายจ่ายประจำปีงบประมาณ พ.ศ. ๒๕๖๕ ของหน่วยงานในสังกัดกระทรวงทรัพยากรธรรมชาติและสิ่งแวดล้อมต่อไป

จึงเรียนมาเพื่อพิจารณาดำเนินการต่อไป

เรียน อธิบดีกรมป่าไม้
 เพื่อโปรดทราบและพิจารณา

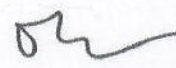

 (นางรวิวรรณ ภูริเดช)
 ปลัดกระทรวงทรัพยากรธรรมชาติและสิ่งแวดล้อม

(นายเมธีจ พวงจำปา)
 ผู้อำนวยการสำนักบริหารกลาง
 - ๕ พ.ค. ๒๕๖๕

ส่วนแผนงานและงบประมาณ

นางสม
 สมิต
 /
 (นางสุนิตา หงษ์พันธ์)
 นักวิเคราะห์นโยบายและแผนชำนาญการพิเศษ

คส.ค.
 นิธิกรณ
 ๑๕ พ.ค. ๒๕๖๕
 (นายสุพจน์ ภูริตันโสภา)
 รองอธิบดี ปฏิบัติราชการแทน
 อธิบดีกรมป่าไม้



<https://shorturl.asia/YZLVI>

รักษาการแทนผู้อำนวยการสำนักแผนงานและสารสนเทศ
 ๐ ๖ พ.ค. ๒๕๖๕

"NO Gift Policy ทส. โปร่งใสและเป็นธรรม"

คุณวิมลมาศ

ฝ่ายแผน
 ๑๕๓๑/เรื่องรัด

 (นางอินทิรา รัตนวงศา)
 ผู้อำนวยการส่วนแผนงานและงบประมาณ

สรุปผลเบิกจ่ายงบประมาณรายจ่ายประจำปีงบประมาณ พ.ศ. 2569

กณ. ขอสรุปรายงานผลการเบิกจ่ายงบประมาณรายจ่ายประจำปีงบประมาณ พ.ศ. 2569

2.1 ผลการเบิกจ่ายภาพรวม

ผลการเบิกจ่ายงบประมาณของ ทส. ประจำปีงบประมาณ พ.ศ. 2569 จากเว็บไซต์กรมบัญชีกลาง ณ วันที่ 17 เมษายน พ.ศ. 2569 งบประมาณที่ได้รับจัดสรร 41,138.7967 ลบ. เบิกจ่ายได้ 15,155.0194 ลบ. คิดเป็นร้อยละ 37 รายละเอียดตามเอกสาร 1

2.2 ผลการเบิกจ่ายเปรียบเทียบกับเป้าหมายการเบิกจ่ายตามที่สำนักงบประมาณกำหนด ทส. เบิกจ่ายได้ คิดเป็นร้อยละ 37 (จากเป้าหมายการเบิกจ่าย 62%)

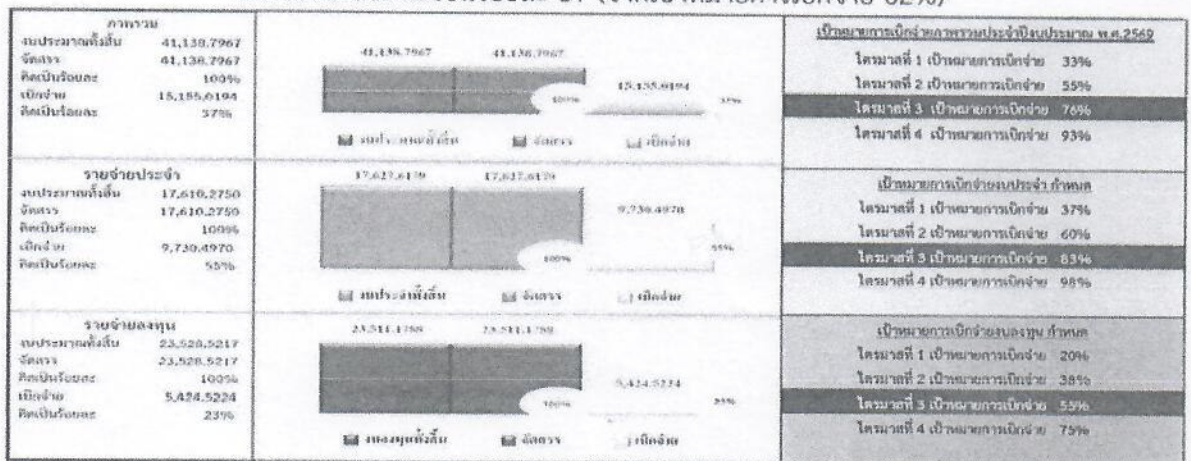

2.3 เปรียบเทียบผลการเบิกจ่าย ณ ไตรมาสที่ 3 ของปีงบประมาณ พ.ศ. 2568 และปีงบประมาณ พ.ศ. 2569 โดยเปรียบเทียบปีงบประมาณ พ.ศ. 2568 เบิกจ่ายคิดเป็นร้อยละ 57 และในปีงบประมาณ พ.ศ. 2569 เบิกจ่ายคิดเป็นร้อยละ 37 หน่วยงานที่มีผลเบิกจ่ายสูงสุดคือ องค์การบริหารจัดการก๊าซเรือนกระจก (องค์การมหาชน) และหน่วยงานที่มีผลเบิกจ่ายต่ำสุดคือ กรมทรัพยากรน้ำบาดาล รายละเอียดตามเอกสาร 2

2.4 ผลการเบิกจ่ายงบประมาณ ปี 2569 ภาพรวม รายจ่ายประจำและรายจ่ายลงทุนของส่วนราชการ/รัฐวิสาหกิจ/องค์การมหาชน ข้อมูล ณ วันที่ 17 เมษายน 2569 โดยเรียงลำดับผลการเบิกจ่ายจากมากไปน้อย

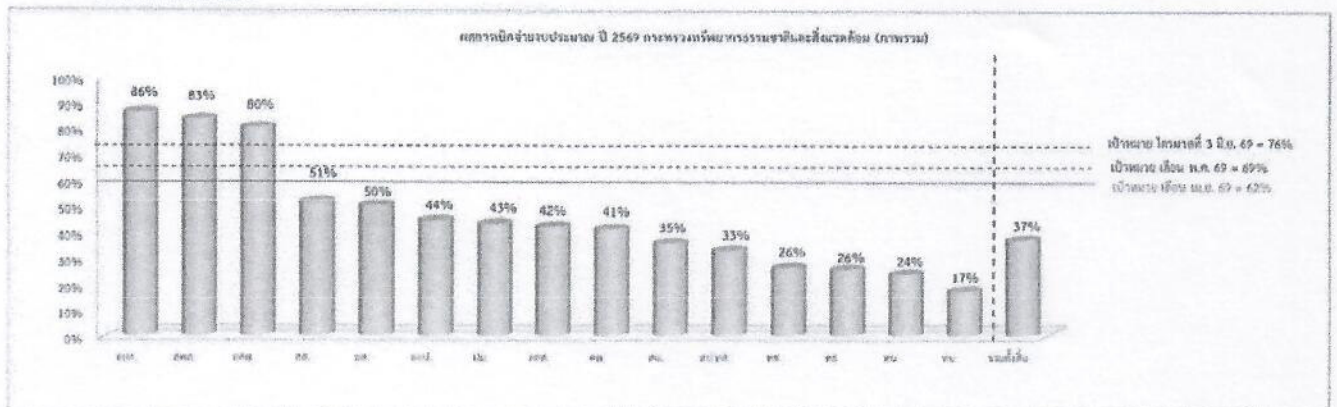

ลำดับที่	1	2	3	4	5	6	7	8	9	10	11	13	12	14	15		
หน่วยงาน	อบต.	สพด.	อบจ.	อบ.	อบ.	อบป.	ป.บ.	จสอ.	คท.	ต.	สปท.	ทช.	ทอ.	ทน.	ทน.	รวมทั้งสิ้น	
งบประมาณที่ได้รับจัดสรร	ด้านเขต	161.29	131.29	209.86	796.12	11,746.02	136.57	5,413.94	2,504.56	808.33	1,120.22	2,026.01	2,092.34	906.53	6,097.50	3,293.46	41,138.80
ผลเบิกจ่าย	ด้านเขต	136.37	109.02	167.59	406.89	1,086.59	69.88	2,323.86	1,082.26	351.15	300.81	681.31	567.59	241.71	2,136.42	674.35	15,155.02
	ร้อยละ	86%	83%	80%	51%	50%	44%	43%	42%	41%	35%	33%	26%	26%	24%	17%	37%

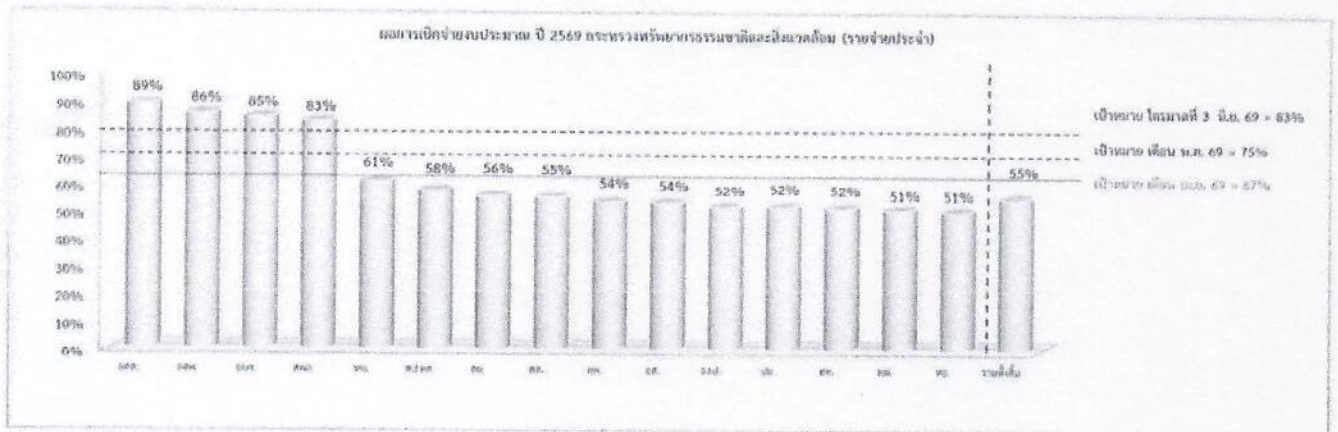

ลำดับที่		1	2	3	4	5	6	7	8	9	10	11	12	14	15	13	
หน่วยงาน		ตช.ค.	ตช.พ.	ตช.ค.	ตช.น.	ทช.	ส.ป.ท.	ตช.	ตช.	ทช.	ตช.	ตช.ป.	ทช.	ทช.	ทช.	ทช.	รวมทั้งสิ้น
งบประมาณที่ได้รับจัดสรร	จำนวน	458.11	151.82	142.12	128.11	433.36	1,013.45	351.23	497.73	615.52	8,276.07	81.86	3,296.79	768.19	1,007.03	395.00	17,627.62
	ร้อยละ	89%	86%	85%	83%	61%	58%	56%	55%	54%	54%	52%	52%	52%	51%	51%	55%
ผลเบิกจ่าย	จำนวน	405.61	130.13	120.20	106.34	264.05	585.93	201.45	275.53	331.64	4,633.40	42.64	1,719.40	396.72	515.16	199.90	9,730.50
	ร้อยละ	89%	86%	85%	83%	61%	58%	56%	55%	54%	54%	52%	52%	52%	51%	51%	55%

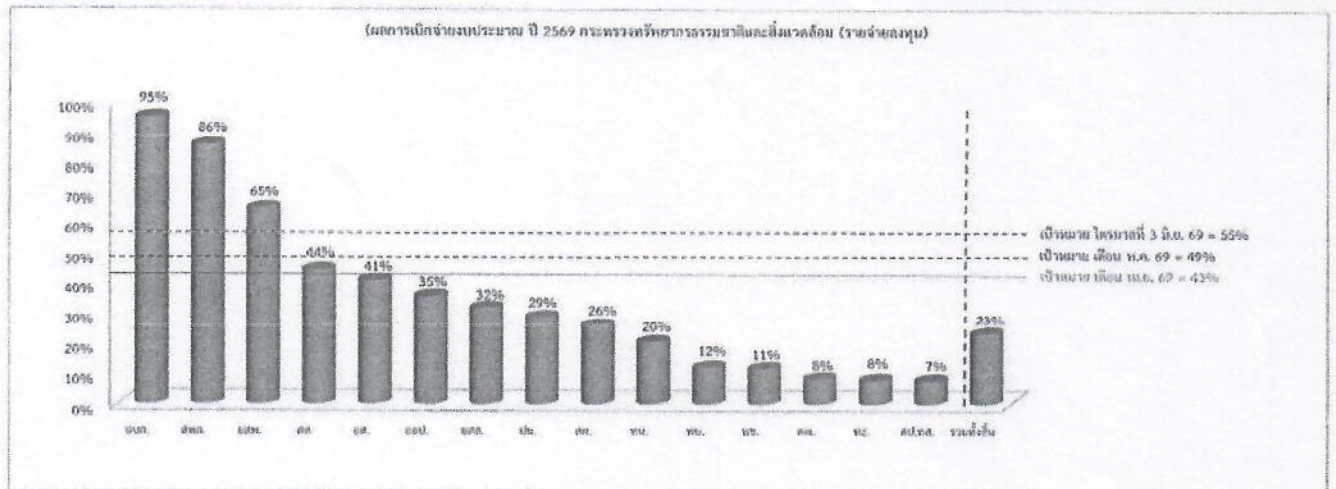

ลำดับที่		1	2	3	4	5	6	7	8	9	10	11	12	13	14	15	
หน่วยงาน		ตช.ค.	ตช.พ.	ตช.ค.	ตช.	ตช.	ตช.ป.	ตช.	ทช.	ทช.	ทช.	ทช.	ทช.	ทช.	ทช.	ส.ป.ท.	รวมทั้งสิ้น
งบประมาณที่ได้รับจัดสรร	จำนวน	19.17	3.12	58.01	296.39	3,469.55	74.71	2,126.45	2,117.15	764.99	7,989.67	3,460.13	1,328.15	342.87	551.53	1,013.35	23,511.18
	ร้อยละ	95%	86%	65%	46%	41%	35%	32%	29%	26%	20%	12%	11%	8%	8%	7%	23%
ผลเบิกจ่าย	จำนวน	18.17	2.68	37.85	131.55	1,413.10	20.44	673.65	694.46	197.43	1,621.26	410.29	150.87	19.51	42.25	75.42	5,428.52
	ร้อยละ	95%	86%	65%	46%	41%	35%	32%	29%	26%	20%	12%	11%	8%	8%	7%	23%

2.5 ผลการเบิกจ่ายเงินงบประมาณประจำปี 2569 จากข้อมูลของกรมบัญชีกลาง ตั้งแต่ต้นปีงบประมาณ จนถึงวันที่ 17 เมษายน พ.ศ. 2569 จำแนกตามกระทรวง (ไม่รวมรัฐวิสาหกิจ) เรียงลำดับผลการเบิกจ่ายจากน้อยไปมาก โดยกระทรวงทรัพยากรธรรมชาติและสิ่งแวดล้อม มีผลเบิกจ่ายต่ำ เป็นลำดับที่ 2 รายละเอียดตามเอกสาร 3



ผลการเบิกจ่ายงบประมาณปี พ.ศ.2569
ของส่วนราชการ รัฐวิสาหกิจ และองค์การมหาชน
ในสังกัดกระทรวงทรัพยากรธรรมชาติและสิ่งแวดล้อม
จากเว็บไซต์กรมบัญชีกลาง

ส่วนงบประมาณ กองยุทธศาสตร์และแผนงาน
สำนักงานปลัดกระทรวงทรัพยากรธรรมชาติและสิ่งแวดล้อม

รายงานสถานะการเบิกจ่ายงบประมาณปี 2569 ของกระทรวงทรัพยากรธรรมชาติและสิ่งแวดล้อม

ข้อมูล ณ วันที่ 17 เมษายน 2569

ประเภทรายจ่าย	วงเงินงบประมาณ (ล้านบาท)	ผลเบิกจ่าย (ล้านบาท)	% ผลเบิกจ่าย
ส่วนราชการ	37,895.3040	13,588.7089	36%
งบรายจ่ายประจำ	16,665.5845	8,922.5761	54%
งบรายจ่ายลงทุน	21,229.7195	4,666.1328	22%
รัฐวิสาหกิจ	2,950.9676	1,318.9238	45%
งบรายจ่ายประจำ	691.7973	581.3779	84%
งบรายจ่ายลงทุน	2,259.1703	737.5459	33%
องค์การมหาชน	292.5251	247.3868	85%
งบรายจ่ายประจำ	270.2361	226.5430	84%
งบรายจ่ายลงทุน	22.2890	20.8438	94%
รวมงบรายจ่ายงบประมาณปี 2569	41,138.7967	15,155.0194	37%
งบรายจ่ายประจำ	17,627.6179	9,730.4970	55%
งบรายจ่ายลงทุน	23,511.1788	5,424.5224	23%
รวมงบประมาณทั้งสิ้น	41,138.7967	15,155.0194	37%

รายงานสถานะผลการเบิกจ่ายงบประมาณปี 2569 ของส่วนราชการ/รัฐวิสาหกิจ/องค์การมหาชน

เอกสาร 2

ในสังกัดกระทรวงทรัพยากรธรรมชาติและสิ่งแวดล้อม ข้อมูล ณ วันที่ 17 เมษายน 2569

(โดยเรียงลำดับจากหน่วยงานที่มีผลการเบิกจ่ายจากมากไปน้อย)

(หน่วย : ล้านบาท)

หน่วยงาน	ผลการเบิกจ่ายงบประมาณ ปี 2568			สถานะการเบิกจ่ายงบประมาณ ปี 2569		
	งบประมาณ ปี 2568	ผลการเบิกจ่าย GFMSIS		งบประมาณ ปี 2569	ผลการเบิกจ่าย GFMSIS*	
		ไตรมาส 3	%		ไตรมาส 3	%
รวมส่วนราชการ	34,925.9460	20,610.3423	59%	37,895.3040	13,588.7089	36%
1 อส.	11,344.6697	7,979.1254	70%	11,746.0184	5,846.5014	50%
⊗ รายจ่ายประจำ	8,391.4556	6,235.9265	74%	8,276.4732	4,433.3967	54%
⊗ รายจ่ายลงทุน	2,953.2141	1,743.1989	59%	3,469.5452	1,413.1047	41%
2 สส.	669.1975	406.4346	61%	794.1225	406.8908	51%
⊗ รายจ่ายประจำ	532.2305	368.8144	69%	497.7319	275.3311	55%
⊗ รายจ่ายลงทุน	136.9670	37.6202	27%	296.3906	131.5597	44%
3 ปม.	5,071.5384	3,353.1781	66%	5,413.9397	2,323.8592	43%
⊗ รายจ่ายประจำ	3,332.2993	2,456.9873	74%	3,296.7940	1,719.4018	52%
⊗ รายจ่ายลงทุน	1,739.2391	896.1908	52%	2,117.1457	604.4573	29%
4 สผ.	1,467.3836	791.9703	54%	1,126.2224	398.8845	35%
⊗ รายจ่ายประจำ	356.4563	258.2304	72%	361.2325	201.4500	56%
⊗ รายจ่ายลงทุน	1,110.9273	533.7399	48%	764.9899	197.4345	26%
5 คพ.	848.9721	619.8225	73%	858.3345	351.1538	41%
⊗ รายจ่ายประจำ	607.7570	456.6737	75%	615.5191	331.6441	54%
⊗ รายจ่ายลงทุน	241.2151	163.1488	68%	242.8154	19.5097	8%
6 สป.ทส.	2,069.4526	1,380.0027	67%	2,026.8081	661.3493	33%
⊗ รายจ่ายประจำ	1,048.1647	753.4679	72%	1,013.4537	585.9329	58%
⊗ รายจ่ายลงทุน	1,021.2879	626.5348	61%	1,013.3544	75.4164	7%
7 ทช.	1,839.9278	877.3707	48%	2,092.3369	547.5891	26%
⊗ รายจ่ายประจำ	769.8383	537.8250	70%	768.1917	396.7169	52%
⊗ รายจ่ายลงทุน	1,070.0895	339.5457	32%	1,324.1452	150.8722	11%
8 ทธ.	691.2466	398.1483	58%	946.5347	241.7291	26%
⊗ รายจ่ายประจำ	392.7019	289.2322	74%	394.9999	199.4978	51%
⊗ รายจ่ายลงทุน	298.5447	108.9161	36%	551.5348	42.2313	8%
9 ทบ.	3,373.6179	902.1226	27%	3,893.4847	674.3326	17%
⊗ รายจ่ายประจำ	447.7409	331.0873	74%	433.3565	264.0457	61%
⊗ รายจ่ายลงทุน	2,925.8770	571.0353	20%	3,460.1282	410.2869	12%
10 ทน.	7,549.9398	3,902.1671	52%	8,997.5021	2,136.4190	24%
⊗ รายจ่ายประจำ	1,036.2117	686.5156	66%	1,007.8319	515.1590	51%
⊗ รายจ่ายลงทุน	6,513.7281	3,215.6515	49%	7,989.6702	1,621.2600	20%
รัฐวิสาหกิจ	2,679.3365	975.9633	36%	2,950.9676	1,318.9238	45%
1 อสพ.	204.8920	102.8998	50%	209.8358	167.5854	80%
⊗ รายจ่ายประจำ	151.1266	95.7536	63%	151.8240	130.1304	86%
⊗ รายจ่ายลงทุน	53.7654	7.1462	13%	58.0118	37.4550	65%
2 ออป.	158.1135	115.4063	73%	156.5679	69.0832	44%
⊗ รายจ่ายประจำ	81.3953	70.5240	87%	81.8586	42.6415	52%
⊗ รายจ่ายลงทุน	76.7182	44.8823	59%	74.7093	26.4417	35%
๓ อตส.	2,316.3310	757.6572	33%	2,584.5639	1,082.2552	42%
⊗ รายจ่ายประจำ	443.3764	443.3764	100%	458.1147	408.6060	89%
⊗ รายจ่ายลงทุน	1,872.9546	314.2808	17%	2,126.4492	673.6492	32%
องค์การมหาชน	290.3512	184.0503	63%	292.5251	247.3868	85%
1 อบก.	156.3320	93.8149	60%	161.2920	138.3670	86%
⊗ รายจ่ายประจำ	142.2226	89.2063	63%	142.1236	120.1986	85%
⊗ รายจ่ายลงทุน	14.1094	4.6086	33%	19.1684	18.1684	95%
2 สพท.	134.0192	90.2354	67%	131.2331	109.0198	83%
⊗ รายจ่ายประจำ	130.8922	88.4806	68%	128.1125	106.3444	83%
⊗ รายจ่ายลงทุน	3.1270	1.7548	56%	3.1206	2.6754	86%
รวมทั้งสิ้น	37,895.6337	21,770.3559	57%	41,138.7967	15,155.0194	37%

*หมายเหตุ : ข้อมูลเบื้องต้นจากเว็บไซต์กรมบัญชีกลาง

รายงานผลการดำเนินงานประจำปีงบประมาณ พ.ศ. 2569 ตามแผนการบูรณาการแผนพัฒนาการศึกษาระดับมัธยมศึกษาตอนต้น
 คู่มือปฏิบัติการบูรณาการ หลักสูตร ปีที่ 17 เมษายน 2569

10/18/19 3

วันที่: พุธที่ 17

ลำดับ ที่	กิจกรรม	โรงเรียนวัดบ้าน					โรงเรียนวัดบ้าน					รวม							
		งบเงิน อุดหนุน	งบราย จ่ายอื่น	งบอุดหนุน ด้าน ค่าตอบแทน	งบอุดหนุน ด้าน ค่าตอบแทน	งบอุดหนุน ด้าน ค่าตอบแทน	งบเงิน อุดหนุน	งบราย จ่ายอื่น	งบอุดหนุน ด้าน ค่าตอบแทน	งบอุดหนุน ด้าน ค่าตอบแทน	งบอุดหนุน ด้าน ค่าตอบแทน	งบเงิน อุดหนุน	งบราย จ่ายอื่น	งบอุดหนุน ด้าน ค่าตอบแทน	งบอุดหนุน ด้าน ค่าตอบแทน	งบเงิน อุดหนุน	งบราย จ่ายอื่น	งบอุดหนุน ด้าน ค่าตอบแทน	งบอุดหนุน ด้าน ค่าตอบแทน
1	โครงการบูรณาการ	12,281.13	11,677.13	0.00	251.13	6,403.64	56.53	18,272.88	178,128.81	0.00	81,291.84	60,320.87	32.25	197,355.92	181,582.13	0.00	87,181.23	67,463.53	39.74
2	โครงการบูรณาการโรงเรียนวัดบ้าน	16,673.82	15,665.28	0.00	282.67	9,161.12	34.07	21,252.01	28,696.63	0.00	11,252.13	4,664.36	22.05	38,197.83	35,001.83	0.00	11,691.69	13,034.13	34.23
3	บุคลากรโรงเรียนวัดบ้าน	7,400.00	6,392.17	0.00	108.29	2,989.28	35.11	798.99	754.38	0.00	4.13	337.56	44.75	8,139.49	7,348.45	0.00	112.43	3,303.64	39.45
4	โครงการบูรณาการ	1,715.42	1,400.73	0.00	217.29	1,037.29	54.15	881.81	840.87	0.00	489.62	74.00	8.39	2,797.28	2,641.41	0.00	756.90	1,171.29	39.79
5	โครงการบูรณาการโรงเรียนวัดบ้าน	4,748.69	4,115.86	0.00	221.47	2,497.28	32.99	1,858.19	1,849.08	0.00	670.52	238.82	13.63	6,607.08	5,943.95	0.00	851.99	2,756.10	47.71
6	โครงการบูรณาการ	151,780.88	141,281.87	0.00	4,729.90	78,088.06	51.63	30,810.92	48,895.54	0.00	8,634.86	10,850.41	30.68	208,241.80	188,677.82	0.00	11,546.63	88,934.67	43.64
7	โครงการบูรณาการ	6,031.65	5,221.39	0.00	782.69	2,997.66	48.19	3,667.31	3,137.86	0.00	1,095.81	1,118.87	38.54	9,500.96	8,361.28	0.00	1,138.30	4,280.87	44.88
8	โครงการบูรณาการโรงเรียนวัดบ้าน	35,483.83	33,302.99	0.00	2,335.66	16,893.67	54.87	95,677.92	99,320.34	0.00	27,113.03	29,412.68	44.41	128,661.75	124,223.06	0.00	38,948.80	58,373.53	44.95
9	โครงการบูรณาการโรงเรียนวัดบ้าน	3,899.86	3,638.08	0.00	219.66	1,888.48	48.63	1,687.75	1,502.27	0.00	611.01	691.53	38.37	3,667.37	3,460.33	0.00	921.98	2,897.95	42.69
10	โครงการบูรณาการโรงเรียนวัดบ้าน	23,388.10	21,649.09	0.00	333.18	13,647.33	58.36	6,007.88	5,560.30	0.00	2,277.33	1,283.97	21.40	28,933.87	27,439.59	0.00	2,503.54	18,938.30	50.80
11	โครงการบูรณาการโรงเรียนวัดบ้าน	3,318.37	3,043.95	0.00	235.67	2,031.76	43.09	4,878.45	4,300.74	0.00	3,177.22	3,191.80	45.09	10,137.02	9,444.69	0.00	3,712.69	5,194.30	50.95
12	โครงการบูรณาการโรงเรียนวัดบ้าน	190,435.08	154,342.88	0.00	946.21	115,642.74	89.72	388,691.66	100,152.51	0.00	27,886.06	37,333.22	34.41	298,541.75	256,493.09	0.00	28,832.71	152,977.86	51.17
13	โครงการบูรณาการโรงเรียนวัดบ้าน	114,093.64	101,201.18	0.00	139.97	64,551.75	58.84	21,200.39	20,275.26	0.00	6,870.68	8,815.13	28.31	135,438.87	124,276.44	0.00	6,634.82	78,461.29	58.01
14	โครงการบูรณาการโรงเรียนวัดบ้าน	4,707.33	4,107.75	0.00	533.23	1,651.12	94.42	819.78	802.89	0.00	346.11	316.33	38.61	7,327.11	6,970.59	0.00	679.39	3,967.64	32.71
15	โครงการบูรณาการโรงเรียนวัดบ้าน	24,277.35	22,900.99	0.00	1,084.81	14,198.07	56.17	9,315.84	9,284.74	0.00	1,433.38	4,573.83	48.09	34,793.28	32,103.74	0.00	2,618.19	18,273.80	53.96
16	โครงการบูรณาการโรงเรียนวัดบ้าน	23,982.79	18,566.22	0.00	108.89	13,394.86	53.85	3,035.01	2,617.50	0.00	383.51	1,461.31	48.03	27,233.80	21,185.82	0.00	492.80	14,856.36	54.97
17	โครงการบูรณาการโรงเรียนวัดบ้าน	157,449.33	148,309.23	0.00	277.80	92,238.21	58.53	19,254.68	16,941.97	0.00	6,556.93	7,667.46	16.70	174,874.21	164,247.22	0.00	6,334.73	99,325.61	56.16
18	โครงการบูรณาการโรงเรียนวัดบ้าน	237,278.59	208,078.26	0.00	255.99	250,667.88	59.16	17,717.93	16,292.18	0.00	5,590.14	4,568.24	24.78	354,996.54	324,837.41	0.00	6,286.13	205,120.10	67.28
19	โครงการบูรณาการโรงเรียนวัดบ้าน	8,429.86	7,453.00	0.00	53.36	5,350.24	61.87	739.97	739.97	0.00	31.64	338.80	45.79	9,169.82	8,143.97	0.00	87.56	5,689.08	62.04
20	โครงการบูรณาการโรงเรียนวัดบ้าน	388,470.96	382,034.06	0.00	553.38	250,831.74	67.12	14,799.12	12,821.12	0.00	2,197.54	9,259.76	64.37	399,269.62	381,085.08	0.00	2,170.41	267,942.80	67.11
21	โครงการบูรณาการโรงเรียนวัดบ้าน	64,112.81	52,899.56	0.00	174.66	49,184.73	72.14	922.73	917.47	0.00	135.48	144.24	15.65	69,035.24	51,817.03	0.00	334.88	49,278.19	71.36
22	โครงการบูรณาการโรงเรียนวัดบ้าน	108,231.66	101,299.42	0.00	142.20	87,484.84	74.15	33,849.68	30,830.71	0.00	3,971.60	22,811.37	67.20	140,281.94	131,138.25	0.00	3,980.92	104,541.87	74.44
23	โครงการบูรณาการโรงเรียนวัดบ้าน	22,708.17	21,409.63	0.00	0.86	17,789.27	78.35	3,891.94	3,615.82	0.00	2.00	2,800.33	68.21	24,649.43	23,584.85	0.00	8.00	20,063.80	75.28
24	โครงการบูรณาการโรงเรียนวัดบ้าน	28,087.89	23,183.82	0.00	0.00	19,033.38	74.07	1,142.78	3,322.37	0.00	1.08	2,138.77	90.20	28,190.67	24,441.15	0.00	0.00	22,093.16	78.58
	รวม	1,176,961.14	1,151,551.09	0.00	11,244.66	1,073,780.12	611.93	43,548,239	380,342.58	0.00	198,231.99	221,747.21	36.02	2,352,646.03	2,091,883.38	0.00	299,974.68	1,397,521.28	54.10

หมายเหตุ: 1. ข้อมูลเบื้องต้น
 2. ข้อมูลสรุปยอดรวมตามแผนงาน/โครงการ/กิจกรรม/กิจกรรมย่อย
 3. ข้อมูลสรุปยอดรวมตามแผนงาน/โครงการ/กิจกรรม/กิจกรรมย่อย
 4. ข้อมูลสรุปยอดรวมตามแผนงาน/โครงการ/กิจกรรม/กิจกรรมย่อย
 5. ข้อมูลสรุปยอดรวมตามแผนงาน/โครงการ/กิจกรรม/กิจกรรมย่อย
 6. ข้อมูลสรุปยอดรวมตามแผนงาน/โครงการ/กิจกรรม/กิจกรรมย่อย
 7. ข้อมูลสรุปยอดรวมตามแผนงาน/โครงการ/กิจกรรม/กิจกรรมย่อย
 8. ข้อมูลสรุปยอดรวมตามแผนงาน/โครงการ/กิจกรรม/กิจกรรมย่อย
 9. ข้อมูลสรุปยอดรวมตามแผนงาน/โครงการ/กิจกรรม/กิจกรรมย่อย
 10. ข้อมูลสรุปยอดรวมตามแผนงาน/โครงการ/กิจกรรม/กิจกรรมย่อย
 11. ข้อมูลสรุปยอดรวมตามแผนงาน/โครงการ/กิจกรรม/กิจกรรมย่อย
 12. ข้อมูลสรุปยอดรวมตามแผนงาน/โครงการ/กิจกรรม/กิจกรรมย่อย
 13. ข้อมูลสรุปยอดรวมตามแผนงาน/โครงการ/กิจกรรม/กิจกรรมย่อย
 14. ข้อมูลสรุปยอดรวมตามแผนงาน/โครงการ/กิจกรรม/กิจกรรมย่อย
 15. ข้อมูลสรุปยอดรวมตามแผนงาน/โครงการ/กิจกรรม/กิจกรรมย่อย
 16. ข้อมูลสรุปยอดรวมตามแผนงาน/โครงการ/กิจกรรม/กิจกรรมย่อย
 17. ข้อมูลสรุปยอดรวมตามแผนงาน/โครงการ/กิจกรรม/กิจกรรมย่อย
 18. ข้อมูลสรุปยอดรวมตามแผนงาน/โครงการ/กิจกรรม/กิจกรรมย่อย
 19. ข้อมูลสรุปยอดรวมตามแผนงาน/โครงการ/กิจกรรม/กิจกรรมย่อย
 20. ข้อมูลสรุปยอดรวมตามแผนงาน/โครงการ/กิจกรรม/กิจกรรมย่อย
 21. ข้อมูลสรุปยอดรวมตามแผนงาน/โครงการ/กิจกรรม/กิจกรรมย่อย
 22. ข้อมูลสรุปยอดรวมตามแผนงาน/โครงการ/กิจกรรม/กิจกรรมย่อย
 23. ข้อมูลสรุปยอดรวมตามแผนงาน/โครงการ/กิจกรรม/กิจกรรมย่อย
 24. ข้อมูลสรุปยอดรวมตามแผนงาน/โครงการ/กิจกรรม/กิจกรรมย่อย