



ด่วนที่สุด

บันทึกข้อความ

ส่วนราชการ สำนักจัดการทรัพยากรป่าไม้ที่ ๕ (สระบุรี) ส่วนจัดการที่ดินป่าไม้ โทร.๐๓๖-๓๔๗๔๙๖๘ ต่อ ๑๐๔
ที่ ทส ๑๖๑๘.๒/ ๑๓๕๙ วันที่ ๓ เมษายน ๒๕๖๙

เรื่อง กำหนดให้บริเวณพื้นที่ป่าสงวนแห่งชาติ ป่าควนทั้ง และป่าเขาขาว ในท้องที่ตำบลเขาขาว และตำบล
กำแพง อำเภอละงู จังหวัดสตูล เป็นป่านันทนาการ

เรียน ผู้อำนวยการส่วนทุกส่วน
ผู้อำนวยการศูนย์ป่าไม้ทุกศูนย์

สำนักจัดการทรัพยากรป่าไม้ที่ ๕ (สระบุรี) ขอส่งสำเนาหนังสือกรมป่าไม้ ด่วนที่สุด ที่ ทส ๑๖๔๕.๒/ว ๔๖๘๗ ลงวันที่ ๒๓ มีนาคม ๒๕๖๙ เรื่อง กำหนดให้บริเวณพื้นที่ป่าสงวนแห่งชาติ ป่าควนทั้ง และป่าเขาขาว ในท้องที่ตำบลเขาขาว และตำบลกำแพง อำเภอละงู จังหวัดสตูล เป็นป่านันทนาการ มาเพื่อทราบ รายละเอียดปรากฏตามเอกสารที่แนบมาพร้อมนี้

(นายวุฒิชัย ไสุมวิภาต)

ผู้อำนวยการสำนักจัดการทรัพยากรป่าไม้ที่ ๕ (สระบุรี)



ด่วนที่สุด

ฝ่ายป่านันทนาการ
เลขที่รับ ๓๔
วันที่ ๑๖ มี.ค. ๒๕๖๙
ส่วนจัดการที่ดินป่าไม้
เลขที่รับ ๒๖๒
วันที่ 31 มี.ค. 2569
วันที่ ๑๖ มี.ค. ๒๕๖๙

สงป.ที่ ๕ (สรขบป.)
เลขที่ ๔๑๖๘
วันที่ 30 มี.ค. 2569
ที่ ๑๕๓๔
๑๖-๑๓

ส่วนราชการ กรมป่าไม้ สำนักงานจัดการป่านันทนาการ โทร. ๐ ๒๕๖๑ ๔๒๙๒ - ๓ ต่อ ๕๕๓๔
ที่ ทส ๑๖๔๕๒/ว ๕๖๘๗ วันที่ ๒๓ มีนาคม ๒๕๖๙

เรื่อง กำหนดให้บริเวณพื้นที่ป่าสงวนแห่งชาติ ป่าควนทัง และป่าเขาขาว ในท้องที่ตำบลเขาขาว และตำบล
กำแพง อำเภอละงู จังหวัดสตูล เป็นป่านันทนาการ

- เรียน รองอธิบดีกรมป่าไม้ทุกท่าน
ผู้ตรวจราชการกรมป่าไม้ทุกท่าน
ผู้อำนวยการสำนักทุกสำนัก
ผู้อำนวยการกองการอนุญาต
ผู้อำนวยการสำนักจัดการทรัพยากรป่าไม้ที่ ๑-๑๓
ผู้อำนวยการสำนักจัดการทรัพยากรป่าไม้สาขาทุกสาขา
ผู้อำนวยการศูนย์เทคโนโลยีสารสนเทศและการสื่อสาร
ผู้อำนวยการกลุ่มนิติการ
ผู้อำนวยการกลุ่มพัฒนาระบบบริหาร
ผู้อำนวยการกลุ่มตรวจสอบภายใน
ผู้อำนวยการกลุ่มงานจริยธรรม

สงป.ที่ ๕ (สรขบป.)
เลขที่รับ ๒๒๓๕
วันที่ ๓ เม.ย. ๒๕๖๙

กรมป่าไม้ขอส่งสำเนาประกาศกรมป่าไม้ เรื่อง กำหนดให้บริเวณพื้นที่ป่าสงวนแห่งชาติ ป่าควนทัง และป่าเขาขาว ในท้องที่ตำบลเขาขาว และตำบลกำแพง อำเภอละงู จังหวัดสตูล เป็นป่านันทนาการ ลงวันที่ ๒๓ มีนาคม พ.ศ. ๒๕๖๙ พร้อมสำเนาคำสั่งกรมป่าไม้ ที่ ๘๓๓ /๒๕๖๙ ลงวันที่ ๒๓ มีนาคม พ.ศ. ๒๕๖๙ เรื่อง ให้ข้าราชการไปปฏิบัติราชการ มาเพื่อทราบ

สำหรับสำนักจัดการทรัพยากรป่าไม้ที่ ๑๓ (สงขลา) เพื่อทราบและดำเนินการในส่วนที่เกี่ยวข้องให้เป็นไปตามหลักวิชาการ ระเบียบและข้อสั่งการอย่างเคร่งครัด พร้อมนี้ได้แจ้งให้ผู้ว่าราชการจังหวัดสตูล ทราบเป็นการประสานงานด้วยแล้ว (รายละเอียดปรากฏตามเอกสารที่แนบมาพร้อมนี้)

(นายนิกร ศิริโรจนานนท์)
อธิบดีกรมป่าไม้

- ส่วนราชการ
- ส่วนจัดการที่ดินป่าไม้
- ส่วนป้องกันรักษาป่าและความสงวน
- ส่วนส่งเสริมการปลูกป่า
- ส่วนโครงการพระราชดำริ
- ส่วนจัดการป่าชุมชน
- ส่วนการอนุรักษ์
- ส่วนจัดการที่ดินป่าไม้
- ฝ่ายกำหนดเขตป่า
- ฝ่ายจัดการสิทธิ
- ฝ่ายประเมินค่า
- ฝ่ายป่านันทนาการ
- งานธุรการ

(ว่าที่ รต.หญิง เฉนิษฐา พรหมทันใจ)
เจ้าหน้าที่ธุรการ

"No Gift Policy ทส.โปร่งใสและเป็นธรรม"

เรียน ผอ.สจป ๕ (สระบุรี) (ผ่านผอ.สจค)

ด้วยกรมป่าไม้ มีหนังสือ ค่วนที่สุด ที่ ทส ๑๖๔๕.๒/
ว ๔๖๘๗ ลงวันที่ ๒๓ มีนาคม ๒๕๖๙ ส่งสำเนาประกาศ
กรมป่าไม้ เรื่อง กำหนดให้บริเวณพื้นที่ป่าสงวนแห่งชาติ
ป่าควนทัง และป่าเขาขาว ในท้องที่ตำบลเขาขาว และตำบล
กำแพง อำเภอละงู จังหวัดสตูล เป็นป่าต้นน้ำผืนน้ำ ลงวันที่
๒๓ มีนาคม พ.ศ. ๒๕๖๙ พร้อมสำเนาคำสั่งกรมป่าไม้ ที่
๙๓๓๓/๒๕๖๙ ลงวันที่ ๒๓ มีนาคม ๒๕๖๙ เรื่อง ให้ข้าราชการ
ไปปฏิบัติราชการ มาเพื่อทราบ

ส่วนจัดการที่ดินป่าไม้ พิจารณาแล้ว เห็นควรแจ้ง
เวียนให้ส่วนทุกส่วน และศูนย์ป่าไม้ทุกศูนย์ ทราบ

จึงเรียนมาเพื่อโปรดทราบและพิจารณา ลงนามหนังสือ
ที่แนบมาพร้อมนี้ หรือเห็นควรประการใด ขอให้โปรดสั่งการ

(นางรวิวรรณ สาทักดี)
นักวิชาการป่าไม้ปฏิบัติการ
หัวหน้าฝ่ายป่าต้นน้ำผืนน้ำ

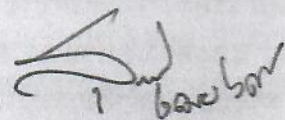
(นายสุรศักดิ์ สุขสมบูรณ์)
นักวิชาการป่าไม้ชำนาญการพิเศษ
ผู้อำนวยการส่วนจัดการที่ดินป่าไม้

ลงนามแล้ว

(นายวุฒิชัย โสมวิภาค)
ผู้อำนวยการสำนักจัดการทรัพยากรป่าไม้ที่ ๕ (สระบุรี)

สำเนา



ประกาศกรมป่าไม้

เรื่อง กำหนดให้บริเวณพื้นที่ป่าสงวนแห่งชาติ ป่าควนทัง และป่าเขาขาว ในท้องที่ตำบลเขาขาว และตำบลกำแพง อำเภอละงู จังหวัดสตูล เป็นป่านันทนาการ

เพื่อประโยชน์ในการควบคุม ดูแล รักษาหรือบำรุงป่าสงวนแห่งชาติ รวมถึงการให้บริการหรือให้ความสะดวกต่าง ๆ แก่ประชาชนในเขตป่าสงวนแห่งชาติ อาศัยอำนาจตามความในมาตรา ๑๙ แห่งพระราชบัญญัติป่าสงวนแห่งชาติ พ.ศ. ๒๕๐๗ และมาตรา ๑๙/๑ แห่งพระราชบัญญัติป่าสงวนแห่งชาติ พ.ศ. ๒๕๐๗ ซึ่งแก้ไขเพิ่มเติมโดยพระราชบัญญัติป่าสงวนแห่งชาติ (ฉบับที่ ๔) พ.ศ. ๒๕๕๙ ข้อ ๓ แห่งระเบียบกรมป่าไม้ ว่าด้วยการเก็บค่าบริการหรือค่าตอบแทนสำหรับบริการที่พนักงานเจ้าหน้าที่ได้ให้บริการหรือให้ความสะดวกต่าง ๆ แก่ประชาชนในเขตป่าสงวนแห่งชาติ พ.ศ. ๒๕๖๓ และมาตรา ๓๒ แห่งพระราชบัญญัติระเบียบบริหารราชการแผ่นดิน พ.ศ. ๒๕๓๔ ซึ่งแก้ไขเพิ่มเติมโดยพระราชบัญญัติระเบียบบริหารราชการแผ่นดิน (ฉบับที่ ๕) พ.ศ. ๒๕๕๕ อธิบดีกรมป่าไม้จึงออกประกาศ ดังนี้

ข้อ ๑ ประกาศนี้เรียกว่า “ประกาศกรมป่าไม้ เรื่อง กำหนดให้บริเวณพื้นที่ป่าสงวนแห่งชาติ ป่าควนทัง และป่าเขาขาว ในท้องที่ตำบลเขาขาว และตำบลกำแพง อำเภอละงู จังหวัดสตูล เป็นป่านันทนาการ”

ข้อ ๒ กำหนดให้บริเวณพื้นที่ป่าสงวนแห่งชาติ ป่าควนทัง และป่าเขาขาว ในท้องที่ตำบลเขาขาว และตำบลกำแพง อำเภอละงู จังหวัดสตูล ภายในแนวเขตตามแผนที่แนบท้ายประกาศนี้เป็น “ป่านันทนาการถ้ำทะเล”

ทั้งนี้ ตั้งแต่บัดนี้เป็นต้นไป

ประกาศ ณ วันที่ ๒๓ มีนาคม พ.ศ. ๒๕๖๙

(ลงนาม) นิกโรจน์ นิกโรจน์
(นายนิกร นิกโรจน์)
อธิบดีกรมป่าไม้

สำเนาถูกต้อง



(นายชัชวาล ณะธา)

นักวิชาการป่าไม้ปฏิบัติการ

สำเนา

แผนที่แนบท้ายประกาศกรมป่าไม้
เรื่อง กำหนดให้บริเวณพื้นที่ป่าสงวนแห่งชาติ ป่าควนทัง และป่าเขาขาว
ในท้องที่ตำบลเขาขาว และตำบลกำแพง อำเภอละงู จังหวัดสตูล
เป็นป่าันทนาการ

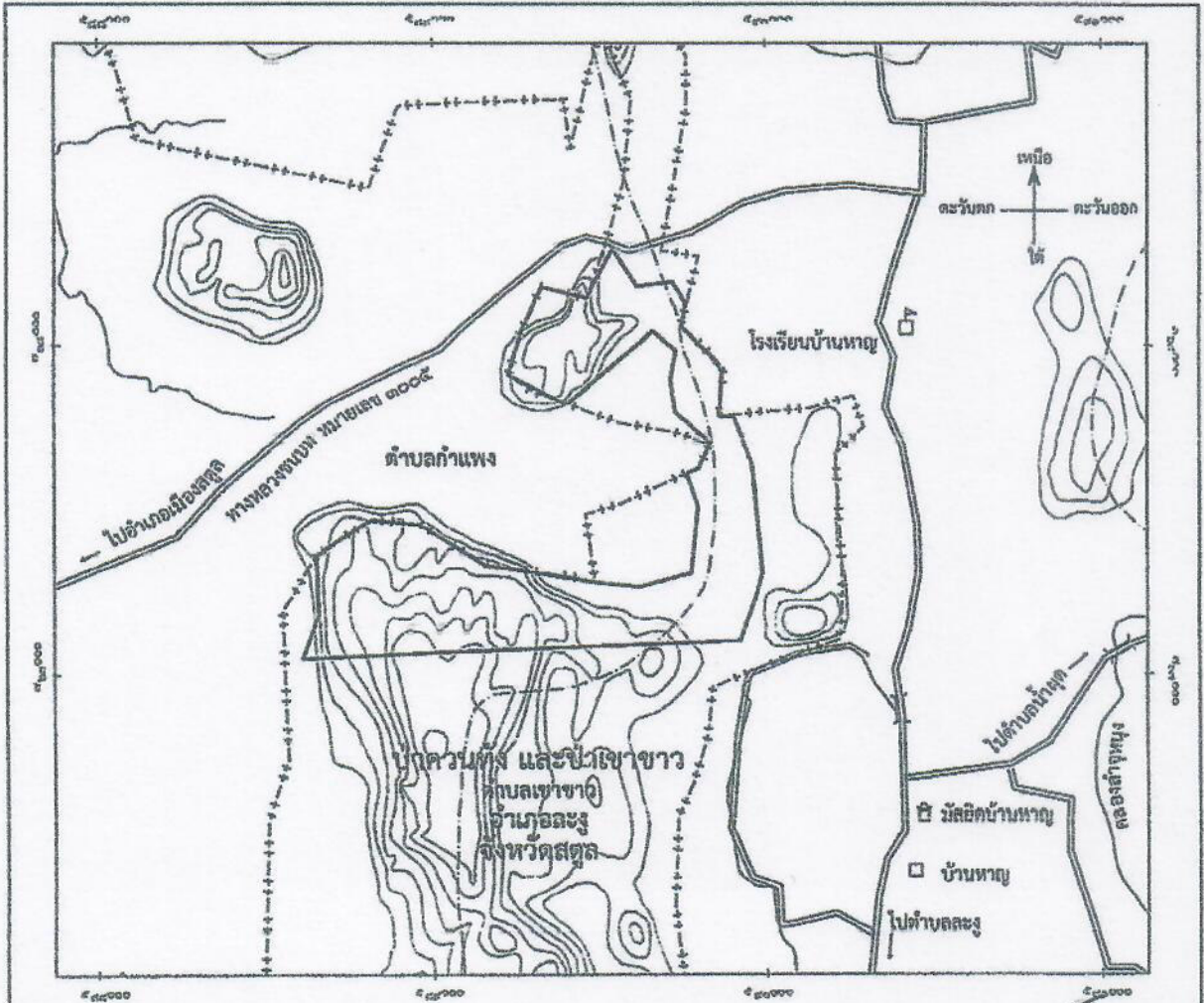
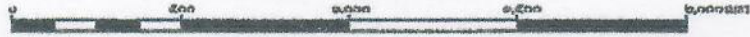
เนื้อที่ประมาณ ๓๖๖ ไร่
มาตราส่วน ๑ : ๑๕,๐๐๐



เครื่องหมาย

- แนวเขตป่าันทนาการ
- แนวเขตป่าสงวนแห่งชาติ
- เขตตำบล เขตองค์การบริหารส่วนตำบล
- ทางหลวง ถนน ซอย
- สะพาน
- แม่น้ำ คลอง ห้วย
- ภูเขา ควน เนิน
- หมู่บ้าน บ้าน
- ๕ มหาวิทยาลัย วิทยาลัย โรงเรียน
- ๕ วัด ศาสนสถาน

(นายวีรวัฒน์ แสงกระจ่าง)
นักวิชาการป่าไม้ชำนาญการพิเศษ ทำหน้าที่
ผู้อำนวยการสำนักจัดการป่าันทนาการ

(นายนิกร ศิริโรจนานนท์)
อธิบดีกรมป่าไม้

สำเนาถูกต้อง

(นายชัยพิม ยะธา)
นักวิชาการป่าไม้ปฏิบัติการ

สำเนา



คำสั่งกรมป่าไม้
ที่ ๙๓๓ /๒๕๖๙
เรื่อง ให้ข้าราชการไปปฏิบัติราชการ

กรมป่าไม้พิจารณาแล้ว เพื่อความเหมาะสมและประโยชน์แก่ทางราชการ ฉะนั้น อาศัยอำนาจตามความในมาตรา ๓๒ แห่งพระราชบัญญัติระเบียบบริหารราชการแผ่นดิน พ.ศ. ๒๕๓๔ และที่แก้ไขเพิ่มเติม ประกอบกับมาตรา ๑๙ แห่งพระราชบัญญัติป่าสงวนแห่งชาติ พ.ศ. ๒๕๐๗ มาตรา ๑๗ (๑) และมาตรา ๓๒ แห่งพระราชบัญญัติป่าไม้ พุทธศักราช ๒๔๘๔ จึงให้ข้าราชการไปปฏิบัติราชการ จำนวน ๑ ราย โดยปฏิบัติราชการให้เป็นไปตามกฎหมาย ระเบียบ และหลักวิชาการ ตลอดจนข้อสั่งการต่าง ๆ ที่เกี่ยวข้องอย่างเคร่งครัด ตั้งบัญชีรายละเอียดแนบท้ายนี้

สั่ง ณ วันที่ ๒๒ มีนาคม พ.ศ. ๒๕๖๙

(ลงนาม) นิตกร นิลนิคมานนท์
(นายนิคม นิลนิคมานนท์)
อธิบดีกรมป่าไม้

สำเนาถูกต้อง

(นายชัชวาลย์ ยะธา)

นักวิชาการป่าไม้ปฏิบัติการ

บัญชีรายละเอียดให้ข้าราชการไปปฏิบัติราชการ
 (แนบท้ายคำสั่งกรมป่าไม้ ที่ ๙๙ ๓๓๓ /๒๕๖๙ ลงวันที่ ๒๓ มิถุนายน พ.ศ. ๒๕๖๙)

ลำดับ	ชื่อ-นามสกุล	ตำแหน่ง/สังกัด	ตำแหน่ง เลขที่	ให้ไปปฏิบัติราชการ	หมายเหตุ
๑	นางสาวปาริย์ คงบัน	นักวิชาการป่าไม้ปฏิบัติการ ส่วนป้องกันรักษาและควบคุมไฟป่า สำนักจัดการทรัพยากรป่าไม้ที่ ๑๓ (สงขลา)	๒๕๗๕	สำนักจัดการทรัพยากรป่าไม้ที่ ๑๓ (สงขลา) - ทำหน้าที่หัวหน้าป่าคุ้มครองถ้ำทะเล จังหวัดสตูล อีกหน้าที่หนึ่ง	ตั้งแต่บัดนี้เป็นต้นไป
				จำนวน ๑ ราย	

สำเนา



ด่วนที่สุด

ที่ ทส ๑๖๔๕.๒/ ๕.๖ ๙๙

กรมป่าไม้
๖๑ ถนนพหลโยธิน
เขตจตุจักร กทม. ๑๐๙๐๐

๒๓ มีนาคม ๒๕๖๙

เรื่อง กำหนดให้บริเวณพื้นที่ป่าสงวนแห่งชาติ ป่าควนทัง และป่าเขาขาว ในท้องที่ตำบลเขาขาว และตำบลกำแพง อำเภอละงู จังหวัดสตูล เป็นป่าไม้หนานการ

เรียน ผู้ว่าราชการจังหวัดสตูล

สิ่งที่ส่งมาด้วย สำเนาประกาศกรมป่าไม้ เรื่อง กำหนดให้บริเวณพื้นที่ป่าสงวนแห่งชาติ ป่าควนทัง และป่าเขาขาว ในท้องที่ตำบลเขาขาว และตำบลกำแพง อำเภอละงู จังหวัดสตูล เป็นป่าไม้หนานการ ลงวันที่ ๒๓ มีนาคม พ.ศ. ๒๕๖๙ (จำนวน ๒ แผ่น)

กรมป่าไม้ขอส่งสำเนาประกาศกรมป่าไม้ เรื่อง กำหนดให้บริเวณพื้นที่ป่าสงวนแห่งชาติ ป่าควนทัง และป่าเขาขาว ในท้องที่ตำบลเขาขาว และตำบลกำแพง อำเภอละงู จังหวัดสตูล เป็นป่าไม้หนานการ (ตามสิ่งที่ส่งมาด้วย) มาเพื่อโปรดทราบเป็นการประสานงาน ทั้งนี้ ได้มอบหมายให้สำนักจัดการทรัพยากรป่าไม้ที่ ๑๓ (สงขลา) ดำเนินการในส่วนที่เกี่ยวข้องด้วยแล้ว

ขอแสดงความนับถือ

(นายนิกร ศิริโรจนานนท์)
อธิบดีกรมป่าไม้

สำเนาถูกต้อง

(นายชชมิช ยะธา)

นักวิชาการป่าไม้ปฏิบัติการ

สำนักจัดการป่าไม้หนานการ

โทร. ๐ ๒๕๖๑ ๔๒๙๒ - ๓ ต่อ ๕๕๓๔

www.forest.go.th