

แบบฟอร์มการตรวจเอกสารการส่งเสริมการจัดทำแผนจัดการป่าชุมชนบ้าน.....<sup>บ้านจอก</sup>  
บ้าน.....<sup>บ้านจอก</sup> หมู่ที่ <sup>M</sup> ตำบล.....<sup>พนาชล</sup> อำเภอ.....<sup>รัตน</sup> จังหวัดชัยนาท

เอกสารการจัดทำแผนจัดการป่าชุมชน

- แผนจัดการป่าชุมชนแบบ คนช.๕.๑ ประธานกรรมการจัดการป่าชุมชนเป็นผู้ลงนาม
- แผนปฏิบัติการป่าชุมชนแบบ คนช.๕.๒
- รายการไม้ทรงคุณค่าในป่าชุมชนแบบ คนช.๕.๓ (ถ้ามี)
- ข้อบังคับเกี่ยวกับการจัดการป่าชุมชน
- แผนที่แสดงลักษณะภูมิประเทศ (๑:๕๐,๐๐๐) ระบุการแบ่งบริเวณพื้นที่เพื่อการอนุรักษ์ และบริเวณพื้นที่เพื่อการใช้ประโยชน์(ถ้ามี)
- แผนที่แสดงขอบเขตป่าชุมชนบนแผนที่ภาพถ่ายออร์โธรีซิสเชิงเลข (๑:๔,๐๐๐) ระบุการแบ่งบริเวณพื้นที่เพื่อการอนุรักษ์ และบริเวณพื้นที่เพื่อการใช้ประโยชน์(ถ้ามี)

ได้ตรวจสอบแล้ว เอกสารถูกต้องครบถ้วน

(ลงชื่อ) .....

(นายชัยนาท ภูเพชร)

ตำแหน่ง ผู้อำนวยการศูนย์ป่าไม้ชัยนาท

(ลงชื่อ) .....

กฤษณะ นิสสะ

(.....<sup>นักวิชาการป่าไม้ชำนาญการพิเศษ</sup>.....)

ตำแหน่ง ผู้อำนวยการส่วนจัดการป่าชุมชน  
สำนักจัดการทรัพยากรป่าไม้ที่ ๕ (สระบุรี)

รับที่ A  
ลงวันที่ 17 ม.ค. 65

คนช. ๕-๑

แผนจัดการป่าชุมชน

๑. ชื่อแผนจัดการป่าชุมชน พจนารามจิก  
ตั้งอยู่หมู่ที่ 7 ตำบล โพรงยาง  
อำเภอ บ้านคา จังหวัด ราชบุรี

- ประกอบ
- การขอจัดตั้งป่าชุมชน
  - ป่าชุมชน ตามมาตรา ๔๔ และ มาตรา ๑๐๐
  - การปรับปรุงแผนจัดการป่าชุมชนในระหว่างที่แผนจัดการป่าชุมชนยังไม่หมดอายุ
  - ทดแทนแผนจัดการป่าชุมชนเดิมที่หมดอายุ
  - การขอขยายเขตป่าชุมชน

๒. วัตถุประสงค์ของแผนจัดการป่าชุมชน

1. อนุรักษ์ทรัพยากรที่มีสภาพแวดล้อม และตาม แลกเปลี่ยนของชุมชน
2. ใช้ทรัพยากรธรรมชาติให้เป็นประโยชน์และยั่งยืน
3. ส่งเสริม วัฒนธรรม วิถีชีวิตของคนในชุมชนให้มีความรักใคร่สามัคคี และช่วยกันอนุรักษ์สิ่งแวดล้อม

๓. ระยะเวลา 5 ปี - นับตั้งแต่วันที่เริ่มปฏิบัติงาน

๔. ลักษณะพื้นที่

๔.๑ สภาพพื้นที่ป่าชุมชน

๑) จำนวนเนื้อที่ของป่าชุมชน 129 ไร่ 2 งาน 79 ตารางวา

๒) กรณีขอขยายเขตป่าชุมชน เนื้อที่ ..... ไร่ ..... งาน ..... ตารางวา

เนื้อที่รวมกับพื้นที่ป่าชุมชนเดิม รวมเนื้อที่ ..... ไร่ ..... งาน ..... ตารางวา

๔.๒ อาณาเขตป่าชุมชน

ทิศเหนือ จด ที่ดินส่วนบุคคลของ ๒๖ ไร่ ๖๖ ตารางวา

ทิศใต้ จด ที่ดินส่วนบุคคลของ ๒๖ ไร่ ๖๖ ตารางวา

ทิศตะวันออก จด ที่ดินส่วนบุคคลของ ๒๖ ไร่ ๖๖ ตารางวา

ทิศตะวันตก จด ที่ดินส่วนบุคคลของ ๒๖ ไร่ ๖๖ ตารางวา

๔.๓ การกำหนดบริเวณในพื้นที่ป่าชุมชน

๑) แปลงพื้นที่ที่กำหนดให้เป็นบริเวณเพื่อการอนุรักษ์

จำนวน 1 แปลง เนื้อที่รวม 94 ไร่ 0 งาน 70 ตารางวา

คิดเป็นร้อยละ 73 ของพื้นที่ป่าชุมชน

๒) แปลงพื้นที่ที่กำหนดให้เป็นบริเวณเพื่อการใช้ประโยชน์

จำนวน 1 แปลง เนื้อที่รวม 35 ไร่ 2 งาน 9 ตารางวา

คิดเป็นร้อยละ 27 ของพื้นที่ป่าชุมชน

หมายเหตุ : (แนบแผนที่มาตราส่วน ๑ : ๕๐,๐๐๐ หรือแผนที่ภาพถ่ายดาวเทียม เพื่อแสดงแนวเขตป่าชุมชน และกำหนดบริเวณเพื่อการอนุรักษ์และบริเวณเพื่อการใช้ประโยชน์)

๔.๔ แหล่งน้ำที่พบเห็นได้ในป่าชุมชน (ถ้ามี)

ลำธาร ห้วย หนอง คลอง บึง  
ตั้งอยู่บริเวณพิกัด .....  
อยู่ในแปลงที่ .....  บริเวณเพื่อการอนุรักษ์ หรือ  บริเวณเพื่อการใช้ประโยชน์  
สภาพความอุดมสมบูรณ์ของป่าบริเวณแหล่งน้ำอยู่ในเกณฑ์ .....  
.....  
ข้อสังเกตเพิ่มเติม .....

อ่างเก็บน้ำ ฝาย  
ตั้งอยู่บริเวณพิกัด .....  
อยู่ในแปลงที่ .....  บริเวณเพื่อการอนุรักษ์ หรือ  บริเวณเพื่อการใช้ประโยชน์  
สภาพความอุดมสมบูรณ์ของป่าบริเวณแหล่งน้ำอยู่ในเกณฑ์ .....  
.....  
ข้อสังเกตเพิ่มเติม .....

อื่น ๆ ได้แก่ .....  
ตั้งอยู่บริเวณพิกัด .....  
อยู่ในแปลงที่ .....  บริเวณเพื่อการอนุรักษ์ หรือ  บริเวณเพื่อการใช้ประโยชน์  
สภาพความอุดมสมบูรณ์ของป่าบริเวณแหล่งน้ำอยู่ในเกณฑ์ .....  
.....  
ข้อสังเกตเพิ่มเติม .....

๔.๕ ความสูงจากระดับน้ำทะเลโดยประมาณ ..... 25 - 240 ม.รล

๔.๖ สภาพป่า

- ป่าสมบูรณ์ จำนวนเนื้อที่ประมาณ 100-2-79 ไร่
- ป่ากำลังฟื้นตัว จำนวนเนื้อที่ประมาณ 29-000 ไร่
- ป่าเสื่อมโทรม จำนวนเนื้อที่ประมาณ ..... ไร่

๔.๗ พันธุ์ไม้หลักที่พบเห็นได้ในป่าชุมชน ได้แก่  
กะตือลัน ไม้แดง พญาสัตบรรณ ไม้เตย ไม้ชิงชัน ไม้ประดู่ ไม้พยุง ไม้ขนุน ไม้ชิงชัน ไม้ประดู่ ไม้พยุง ไม้ขนุน

๔.๘ สัตว์ป่าที่พบเห็นได้ในป่าชุมชน ได้แก่  
กระรอก นกเขา ไม้แดง ไม้ชิงชัน ไม้ประดู่ ไม้พยุง ไม้ขนุน

๔.๙ ทรัพยากรธรรมชาติอื่น ๆ ที่พบเห็นได้ในป่าชุมชน ได้แก่

๔.๑๐ รายละเอียดเพิ่มเติม ดังนี้

๕. แผนปฏิบัติการป่าชุมชนโดยสังเขป

๑. กิจกรรมด้านการอนุรักษ์ ได้แก่

มรทำแผนกไฟ มรดกสาร-ทน มรผดป่า

๒. กิจกรรมด้านการฟื้นฟู ได้แก่

มรเพราะข้าวกล้าไม้ มรเพราะปลูกเสริมไม้ มรปลูกพืช ลมไฟ

๓. กิจกรรมด้านการพัฒนา ได้แก่

พส 11 หลัง ศึกษาดูงาน เดินเทบสวดธรรมชาต  
ลดมลพิษ มรพชมนจนอุริภา

๔. กิจกรรมด้านการควบคุมดูแล ได้แก่

๑๐กฎข้อบังคับ

มีมรเฝ้า-มีดไม้ มรประชุมคณะกรรมการ จัดทำบัตรสมาชิกป่าชุมชน

๕. กิจกรรมด้านการใช้ประโยชน์จากทรัพยากรธรรมชาติในป่าชุมชน ได้แก่

มรท่องเที่ยว กิจกรรมจิตอาสา กิจกรรมเดินเทบ  
มรปลูกพืชสมุนไพร ดมชาสมุนไพร ๓๑ ๗๓๐๓ ๕๓๕

๖. ประโยชน์ที่คาดว่าจะได้รับ

สุขภาพป่า ชุมชน-ราษฎร และ ชนเผ่ามอญ ช้างป่า ลิงแว่น  
ไม้มงคล ไม้ยาสมุนไพร ไม้ที่มีถิ่นอาศัย  
ป่าชุมชน ได้มีมรอนุรักษ์ ฟื้นฟู พัฒนา ควบคุมดูแล

ลงชื่อ

*R R*

( *ท.ส.ร.ท.ล. คิมโร* )

ประธานกรรมการจัดการป่าชุมชน

หมายเหตุ

๑. การสำรวจสภาพพื้นที่ หากไม่สามารถเดินตรวจสอบพื้นที่ได้เองทั้งหมด ให้ประเมินสภาพพื้นที่จากภาพถ่ายดาวเทียมประกอบได้
๒. รายละเอียดตามแผนปฏิบัติการป่าชุมชนตามแบบ คนช. ๕-๒



แผนปฏิบัติการประชุมชนบ้าน บ้านจิก ม.๗ ต.โพรงมะนอ อ.โพธิ์ตาก อ.โขงเจียม

กิจกรรม การจัดการประชุมชน	ปริมาณงาน	หน่วยนับ	กำหนดระยะเวลาในการปฏิบัติงาน					หมายเหตุ
			ปีที่ ๑	ปีที่ ๒	ปีที่ ๓	ปีที่ ๔	ปีที่ ๕	
<b>(๑) ด้านการอนุรักษ์</b>								
๑.๑ การลาดตระเวน								
- บริเวณเพื่อการอนุรักษ์	60	ครั้ง	12	12	12	12	12	
- บริเวณเพื่อการใช้ประโยชน์	60		12	12	12	12	12	
๑.๒ การทำแนวกันไฟฟ้า								
- บริเวณเพื่อการอนุรักษ์	5	ครั้ง	1	1	1	1	1	
- บริเวณเพื่อการใช้ประโยชน์	5		1	1	1	1	1	
๑.๓ การกำจัดขุดลาดตระเวน								
- บริเวณเพื่อการอนุรักษ์	2 5	ชุด	5	5	5	5	5	
- บริเวณเพื่อการใช้ประโยชน์	2 5		5	5	5	5	5	
๑.๔ การใช้ขนบธรรมเนียม ประเพณี ภูมิปัญญา ในการอนุรักษ์ทรัพยากรธรรมชาติ								
- บริเวณเพื่อการอนุรักษ์	-	ครั้ง	-	-	-	-	-	
- บริเวณเพื่อการใช้ประโยชน์	-		-	-	-	-	-	
๑.๕ กิจกรรมอื่น ๆ ที่เป็นการอนุรักษ์								
- บริเวณเพื่อการอนุรักษ์	5	ครั้ง	1	1	1	1	1	
- บริเวณเพื่อการใช้ประโยชน์	5		1	1	1	1	1	

กิจกรรม การจัดการป่าชุมชน	ปริมาณงาน	หน่วยนับ	กำหนดระยะเวลาในการปฏิบัติงาน					หมายเหตุ
			ปีที่ ๑	ปีที่ ๒	ปีที่ ๓	ปีที่ ๔	ปีที่ ๕	
<b>(๒) ด้านการฟื้นฟู</b>								
๒.๑ การปลูกต้นไม้ทดแทน การปลูกพืช สมุนไพร								
- บริเวณเพื่อการอนุรักษ์	5	ครั้ง	1	1	1	1	1	
- บริเวณเพื่อการใช้ประโยชน์	5		1	1	1	1	1	
๒.๒ การเพาะชำกล้าไม้ชุมชน								
- บริเวณเพื่อการอนุรักษ์	-	ครั้ง	-	-	-	-	-	
- บริเวณเพื่อการใช้ประโยชน์	-		-	-	-	-	-	
๒.๓ กิจกรรมอื่น ๆ ที่เป็นการฟื้นฟู								
- บริเวณเพื่อการอนุรักษ์	5	ครั้ง	1	1	1	1	1	
- บริเวณเพื่อการใช้ประโยชน์	5		1	1	1	1	1	
<b>(๓) ด้านการพัฒนา</b>								
๓.๑ การพัฒนาแหล่งท่องเที่ยวเชิงอนุรักษ์ โดยชุมชน เส้นทางศึกษารวม ๑๗๓								
- บริเวณเพื่อการอนุรักษ์	-	ครั้ง   เส้นทาง	-	-	-	-	-	ยังไม่ทำ งบประมาณ
- บริเวณเพื่อการใช้ประโยชน์	1		-	1	-	-	-	
๓.๒ การพัฒนาด้านสาธารณูปโภค ๗๘๓๗๓๓ ๑๑ บริเวณเพื่อการอนุรักษ์								
- บริเวณเพื่อการอนุรักษ์	2	ครั้ง จุด	-	2	-	-	-	ยังไม่ทำ งบประมาณ
- บริเวณเพื่อการใช้ประโยชน์	-		-	-	-	-	-	
๓.๓ กิจกรรมอื่น ๆ ที่เป็นการพัฒนา แหล่ง ภาค มูลนิธิ โดย เภสัชกร มาตลี								
- บริเวณเพื่อการอนุรักษ์	2	ครั้ง จุด	-	1	1	-	-	ยังไม่ทำ งบประมาณ
- บริเวณเพื่อการใช้ประโยชน์	-		-	1	-	-	-	

กิจกรรม การจัดการป่าชุมชน	ปริมาณงาน	หน่วยนับ	กำหนดระยะเวลาในการปฏิบัติงาน					หมายเหตุ
			ปีที่ ๑	ปีที่ ๒	ปีที่ ๓	ปีที่ ๔	ปีที่ ๕	
<b>(๔) ด้านการควบคุมดูแล</b>								
๔.๑ การออกข้อบังคับเกี่ยวกับการจัดการป่าชุมชน	1	ครั้ง	1	-	-	-	-	
๔.๒ การประชุมคณะกรรมการป่าชุมชนและการประชุมสมาชิกป่าชุมชน	15	ครั้ง	3	3	3	3	3	
๔.๓ การกำหนดแผนปฏิบัติการประจำปี	5	ครั้ง	1	1	1	1	5	
๔.๔ กิจกรรมอื่น ๆ ที่เป็นการควบคุมดูแล	5	ครั้ง	1	1	1	1	1	
<b>(๕) ด้านการใช้ประโยชน์จากทรัพยากรธรรมชาติในป่าชุมชน</b>								
๕.๑ การท่องเที่ยวเชิงอนุรักษ์โดยชุมชน - บริเวณเพื่อการอนุรักษ์ - บริเวณเพื่อการใช้ประโยชน์	60 60	ครั้ง ๒๕๒๖	12 12	12 12	12 12	12 12	12 12	
๕.๒ การพักผ่อนหย่อนใจในป่าชุมชน - บริเวณเพื่อการอนุรักษ์ - บริเวณเพื่อการใช้ประโยชน์	60 60	ครั้ง	12 12	12 12	12 12	12 12	12 12	
๕.๓ การเก็บหาของป่า - บริเวณเพื่อการอนุรักษ์ - บริเวณเพื่อการใช้ประโยชน์	- -	ครั้ง	- -	- -	- -	- -	- -	ตามกฎของ กรมอุทยานแห่งชาติ ตามมติของ อบต. ก.
๕.๔ วิสาหกิจชุมชนจากผลผลิตและบริการ	-	ครั้ง	-	-	-	-	-	

กิจกรรม การจัดการป่าชุมชน	ปริมาณงาน	หน่วยนับ	กำหนดระยะเวลาในการปฏิบัติงาน					หมายเหตุ
			ปีที่ ๑	ปีที่ ๒	ปีที่ ๓	ปีที่ ๔	ปีที่ ๕	
๕.๕ การใช้ประโยชน์จากไม้ เพื่อใช้สอยใน ครัวเรือน ของสมาชิกป่าชุมชน หรือใช้ใน กิจกรรมสาธารณะภายในชุมชน - บริเวณเพื่อการใช้ประโยชน์	1	ครั้ง	-	-	-	-		
๕.๖ กิจกรรมอื่น ๆ ที่เป็นการใช้ประโยชน์ จากทรัพยากรธรรมชาติในป่าชุมชน - บริเวณเพื่อการอนุรักษ์ (ถ้ามี) - บริเวณเพื่อการใช้ประโยชน์	5 5	ครั้ง	1 1	1 1	1 1	1 1	1 1	



คนช. ๕-๓

รายการไม้ทรงคุณค่าในป่าชุมชน.....<sup>ปางจักษ์</sup>  
ตั้งอยู่หมู่ที่ .....<sup>๕</sup> ตำบล .....<sup>พรหมคง</sup> อำเภอ .....<sup>นิคม</sup> จังหวัด .....<sup>ชัยภูมิ</sup>

รายการไม้ทรงคุณค่า	ขนาดต้นไม้		จุดสังเกต/บริเวณที่ตั้ง/พิกัด (หากมี)	หมายเหตุ
	ความโต (ซม.)	ความสูง (เมตร)		

**หมายเหตุ**

- รายการไม้ทรงคุณค่าอาจกำหนดเป็นรายต้นหรือเป็นชนิดพันธุ์ กรณีเป็นชนิดพันธุ์ไม่ต้องวัดขนาดความโต ความสูงและพิกัด
- ความโต หมายถึง ขนาดวัดรอบลำต้น ตรงที่ระดับความสูงหนึ่งร้อยสามสิบเซนติเมตรจากพื้นดิน

ข้อบังคับเกี่ยวกับการจัดการป่าชุมชนบ้าน.....<sup>a</sup>  
 ตั้งอยู่.....ม.๖ ต.ป่าพระเกษง อ.บ้านคา จ.ราชบุรี.....

ข้อบังคับ	พื้นที่ใช้บังคับ	หมายเหตุ
๑. ห้ามทำความเสียหายแก่หลักเขตหรือเคลื่อนย้ายหลักเขต	พื้นที่ป่าชุมชนทั้งหมด	
๒. ห้ามมิให้ล้มต้นไม้ หรือกระทำการใดที่ทำให้ต้นไม้ไม่สามารถเจริญเติบโตได้ต่อไป	พื้นที่ป่าชุมชนทั้งหมด	
๓. ห้ามจุดไฟในพื้นที่ป่าหรือกระทำการใดที่อาจก่อให้เกิดไฟป่า	พื้นที่ป่าชุมชนทั้งหมด	
๔. ห้ามมิให้รถยนต์ตั้งแต่หกล้อขึ้นไปเข้าไปในพื้นที่ป่าชุมชน	พื้นที่ป่าชุมชนทั้งหมด	
๕. ห้ามนำพืชหรือพันธุ์ไม้ต่างถิ่นเข้ามาปลูกในป่าชุมชน เว้นแต่เป็นพืชหรือพันธุ์ไม้ต่างถิ่นตามที่ระบุไว้ในแผนจัดการป่าชุมชน	พื้นที่ป่าชุมชนทั้งหมด	
๖. ห้ามมิให้ก่อสร้างสิ่งปลูกสร้างใดในพื้นที่ป่าชุมชน เว้นแต่เป็นการก่อสร้างสิ่งปลูกสร้างที่จำเป็นเพื่อประโยชน์ในการปฏิบัติหน้าที่ของคณะกรรมการจัดการป่าชุมชนในการดูแลรักษาป่าชุมชน บำรุงและฟื้นฟูป่าชุมชน ส่งเสริมการศึกษาเรียนรู้และสร้างจิตสำนึกเกี่ยวกับการอนุรักษ์และฟื้นฟูทรัพยากรธรรมชาติสิ่งแวดล้อม และความหลากหลายทางชีวภาพในป่าชุมชน และเผยแพร่ประชาสัมพันธ์ป่าชุมชน เช่น การสร้างหอดูไฟป่า ฝายชะลอน้ำ ที่พักลาดตระเวน หรือศาลาเรียนรู้ โดยสิ่งปลูกสร้างดังกล่าวต้องมีลักษณะกลมกลืนกับสภาพแวดล้อม ไม่เป็นการทำลายสภาพธรรมชาติเดิม และได้รับอนุญาตเป็นหนังสือจากคณะกรรมการป่าชุมชนประจำจังหวัดแล้ว	พื้นที่ป่าชุมชนทั้งหมด	
๗. การเข้าป่าเพื่อพักผ่อนหย่อนใจหรือเพื่อศึกษาธรรมชาติ ให้กระทำได้ในระหว่างเวลา ๐๖.๐๐ ถึงเวลา ๑๙.๐๐ นาฬิกา	พื้นที่ป่าชุมชนทั้งหมด	
๘. เมื่อพบเห็นการกระทำผิดกฎหมายว่าด้วยป่าชุมชน ให้แจ้งกรรมการป่าชุมชนหรือพนักงานเจ้าหน้าที่	พื้นที่ป่าชุมชนทั้งหมด	
๙. การเก็บของป่า ให้เก็บได้ในระหว่างช่วงเวลาและไม่เกินปริมาณที่กำหนดในตาราง ก.	พื้นที่ป่าชุมชนทั้งหมด	

ข้อบังคับ	พื้นที่ใช้บังคับ	หมายเหตุ
๑๐. ห้ามนำเครื่องมือสำหรับใช้ในการล่าสัตว์หรือจับสัตว์ หรือนำอาวุธใด ๆ เข้าไปในพื้นที่ป่าชุมชน	พื้นที่ป่าชุมชนทั้งหมด	
๑๑. ห้ามนำอากาศยานไร้คนขับเข้ามาในพื้นที่ป่าชุมชน เว้นแต่ได้รับความเห็นชอบจากคณะกรรมการจัดการป่าชุมชน	พื้นที่ป่าชุมชนทั้งหมด	
๑๒. ห้ามเข้าไปหรือออกจากพื้นที่ป่าชุมชนนอกเวลาที่คณะกรรมการจัดการป่าชุมชนกำหนดไว้	พื้นที่ป่าชุมชนทั้งหมด	
๑๓. ห้ามนำยานพาหนะที่ใช้เครื่องยนต์มีเสียงดังหรือควันดำ ผิดปกติวิสัยเข้าไปในป่าชุมชน	พื้นที่ป่าชุมชนทั้งหมด	
๑๔. ห้ามขับขี่ยานพาหนะและจอดยานพาหนะ โดยฝ่าฝืนข้อบังคับหรือเครื่องหมายจราจรที่คณะกรรมการจัดการป่าชุมชนกำหนดไว้	พื้นที่ป่าชุมชนทั้งหมด หรือพื้นที่ป่าชุมชน บางพื้นที่	



## ตาราง ก.

การเก็บของป่าให้เก็บได้ในระหว่างช่วงเวลาดังต่อไปนี้ และไม่เกินปริมาณดังต่อไปนี้

ของป่า	ช่วงเดือนที่เก็บได้	ปริมาณที่อนุญาต (ต่อคน)	เงื่อนไขอื่น
๑. หน่อไม้	พ.ค. - ๒๐ มิ.ย.๒๕๖๓	ไม่จำกัด	ตามกฎเกณฑ์
๒. น้ำผึ้ง	ธ.ย. - ๓๑.๑.	ไม่จำกัด	
๓. ไม้ไผ่	ม.ค. - ๓๑.๑.	ไม่จำกัด	
๔. เห็ด	ม.ค. - ๓๑.๑.	ไม่จำกัด	
๕. ไข่มดแดง	ม.ค. - ๓๑.๑.	ไม่จำกัด	
๖. พืชผักสมุนไพรตามกฎเกณฑ์	ม.ค. - ๓๑.๑.	ไม่จำกัด	
๗. ....			
๘. ....			
๙. ....			
๑๐. ....			
๑๑. ....			
๑๒. ....			
๑๓. ....			

๘.๗.

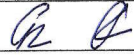
รายชื่อคณะกรรมการจัดการประชุมชน  
 ภาคนิรนาจกั อ.๕ ต.ไพรรหกาย อ.นิตต อ.อึนท

ลำดับ	ชื่อ - สกุล	อายุ	ตำแหน่ง	*ลงลายมือชื่อ
1	นาย สมานตล คีฬารัง /	55	ประธานกรรมกร	
2	อ.กท พอววงษ์ /	47	รองประธาน	อ.กท พอววงษ์
3 X	วิธิต ดงมีธรรม	46	กรรมกร	วิธิต ดงมีธรรม
4	ช.ศ. ชาติเชื้อ วัฒนชัย /	34	กรรมกร	
5	นาย ประทีป คีฬารัง /	48	กรรมกร	ประทีป คีฬารัง
6	นาย อนุพงษ์ วัฒนชัย /	32	กรรมกร	อนุพงษ์ วัฒนชัย
7	นาย ภาณุพงษ์ คีฬารัง /	49	กรรมกร	ภาณุพงษ์
8	นาย ศินธ วัฒนชัย /	36	กรรมกร	ฉินธ อึนสว่าง
9 X	นาย ธีรเชตร คีฬารัง	32	กรรมกร	ธีรเชตร อึนสว่าง
10 X	นาย ภาณุกร วัฒนชัย /	47	กรรมกร	ภาณุกร

หมายเหตุ : \* ขอรับรองว่าเป็นผู้มีคุณสมบัติและไม่มีลักษณะต้องห้ามการเป็นกรรมการจัดการประชุมชน  
 ตามระเบียบคณะกรรมการนโยบายที่ออกตามความในมาตรา ๔๒ วรรคสอง



แผนที่ประกอบการจัดทำแผนจัดการป่าชุมชนบ้านรางจิก  
บ้านรางจิก หมู่ที่ ๗ ตำบลไพรนกยูง  
อำเภอหันคา จังหวัดชัยนาท  
อยู่ในพื้นที่ ป่าตามพระราชบัญญัติป่าไม้ พุทธศักราช ๒๕๘๔  
เนื้อที่รวม ๑๒๙ ไร่ ๒ งาน ๗๙ ตารางวา  
ตามนัยมาตรา ๙๙ และมาตรา ๑๐๐ แห่งพระราชบัญญัติป่าชุมชน พ.ศ. ๒๕๖๒  
มาตราส่วน ๑:๑๕,๐๐๐

WGS 84

ลำดับชุด L ๗๐๑๘ ระวาง ๔๙๓๙II

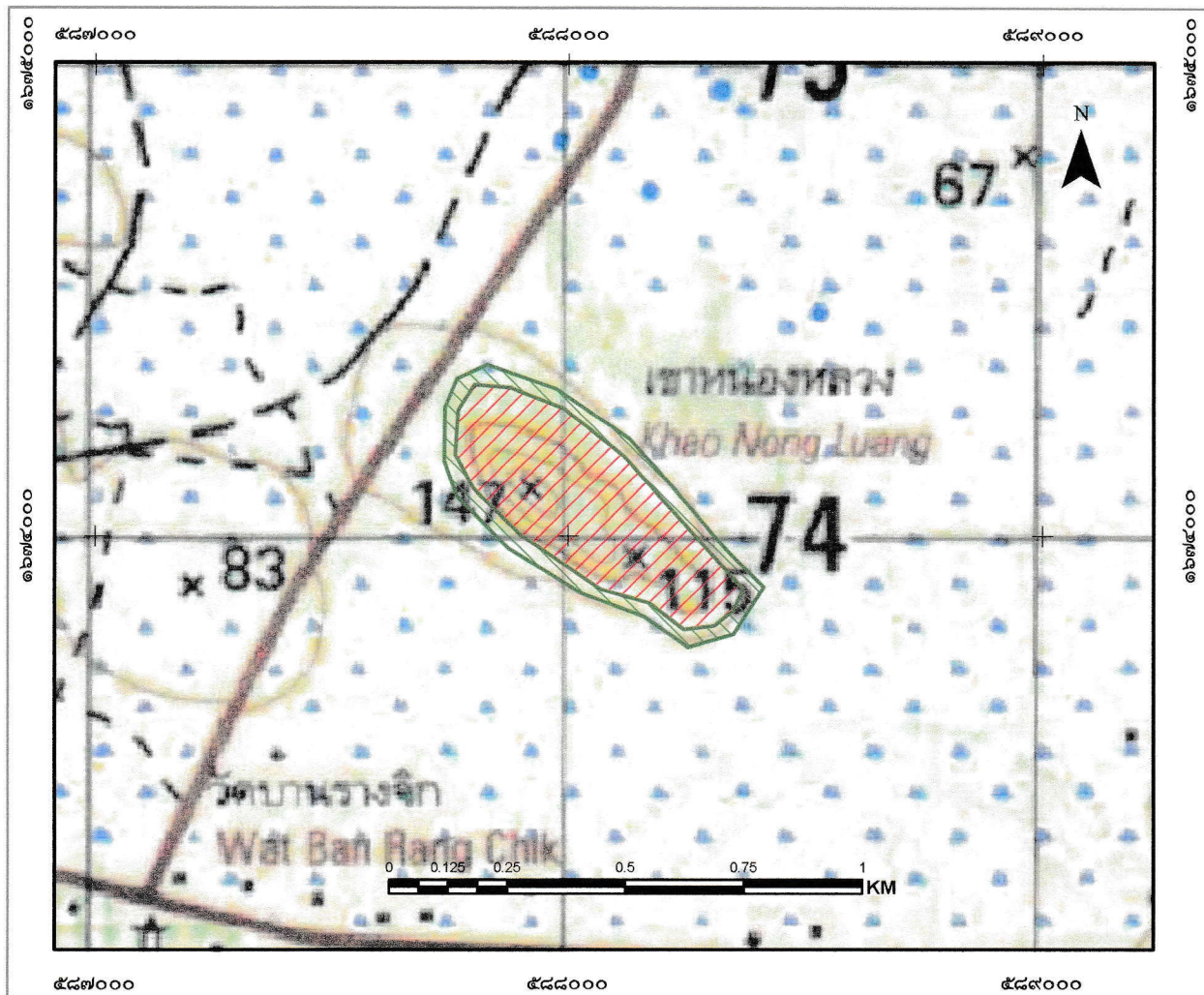

สัญลักษณ์

 ขอบเขตบริเวณเพื่อการใช้ประโยชน์ เนื้อที่ ๓๕-๒-๙ ไร่

 ขอบเขตบริเวณเพื่อการอนุรักษ์ เนื้อที่ ๙๔-๐-๗๐ ไร่



แผนที่แสดงลักษณะภูมิประเทศการแบ่งบริเวณการใช้ประโยชน์ป่าชุมชนบ้านรางจิก  
 บ้านรางจิก หมู่ที่ ๗ ตำบลไพรนกยูง  
 อำเภอหันคา จังหวัดชัยนาท  
 อยู่ในพื้นที่ ป่าตามพระราชบัญญัติป่าไม้ พุทธศักราช ๒๕๔๔  
 เนื้อที่รวม ๑๒๙ ไร่ ๒ งาน ๗๙ ตารางวา  
 ตามนัยมาตรา ๙๙ และมาตรา ๑๐๐ แห่งพระราชบัญญัติป่าชุมชน พ.ศ. ๒๕๖๒  
 มาตรฐานส่วน ๑:๑๕,๐๐๐

WGS 84

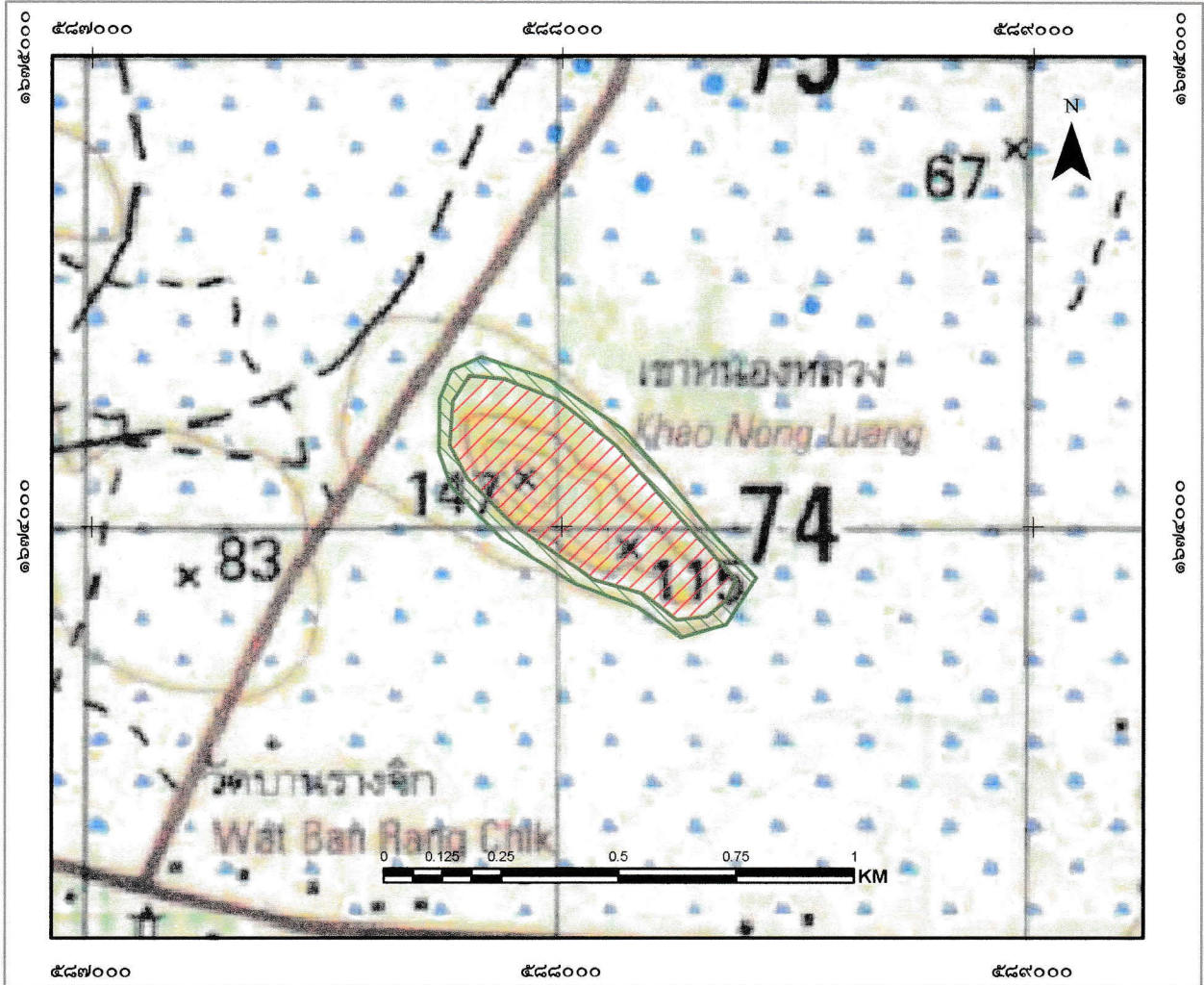
ลำดับชุด L ๗๐๑๘ ระวาง ๔๙๓๙II



สัญลักษณ์

-  ขอบเขตบริเวณเพื่อการใช้ประโยชน์ เนื้อที่ ๓๕-๒-๙ ไร่
-  ขอบเขตบริเวณเพื่อการอนุรักษ์ เนื้อที่ ๙๔-๐-๗๐ ไร่

ลงชื่อ.....  
 (นางสาวชฎิกานุจน์ อ่อนแก้ว)  
 นักวิชาการป่าไม้ชำนาญการพิเศษ  
 เจ้าหน้าที่รังวัด/เจ้าหน้าที่ผู้ที่ได้รับมอบหมาย

ลงชื่อ.....  
 (นายพัชร์ เหล่าตระกูล)  
 ผู้อำนวยการศูนย์ป่าไม้ชัยนาท

ลงชื่อ.....  
 กฤษณะ นิสสัย  
 (นักวิชาการป่าไม้ชำนาญการพิเศษ)  
 ทำหน้าที่ผู้อำนวยการส่วนจัดการป่าชุมชน

ลงชื่อ.....  
 (นายธนัช เนมย์)  
 นักวิชาการป่าไม้ชำนาญการพิเศษ รักษาการแทน  
 ผู้อำนวยการสำนักจัดการทรัพยากรป่าไม้ที่ ๕ (สระบุรี)



แผนที่ภาพถ่ายออร์โธรีซีเชิงเลขการแบ่งบริเวณการใช้ประโยชน์ป่าชุมชนบ้านรางจิก  
บ้านรางจิก หมู่ที่ ๗ ตำบลไพรนกยูง  
อำเภอหันคา จังหวัดชัยนาท  
อยู่ในพื้นที่ ป่าตามพระราชบัญญัติป่าไม้ พุทธศักราช ๒๕๔๔  
เนื้อที่รวม ๑๒๙ ไร่ ๒ งาน ๗๙ ตารางวา  
ตามนัยมาตรา ๙๙ และมาตรา ๑๐๐ แห่งพระราชบัญญัติป่าชุมชน พ.ศ. ๒๕๖๒  
มาตราส่วน ๑:๑๕,๐๐๐

WGS 84

ลำดับชุด L ๗๐๑๘ ระวัง ๔๙๓๙II

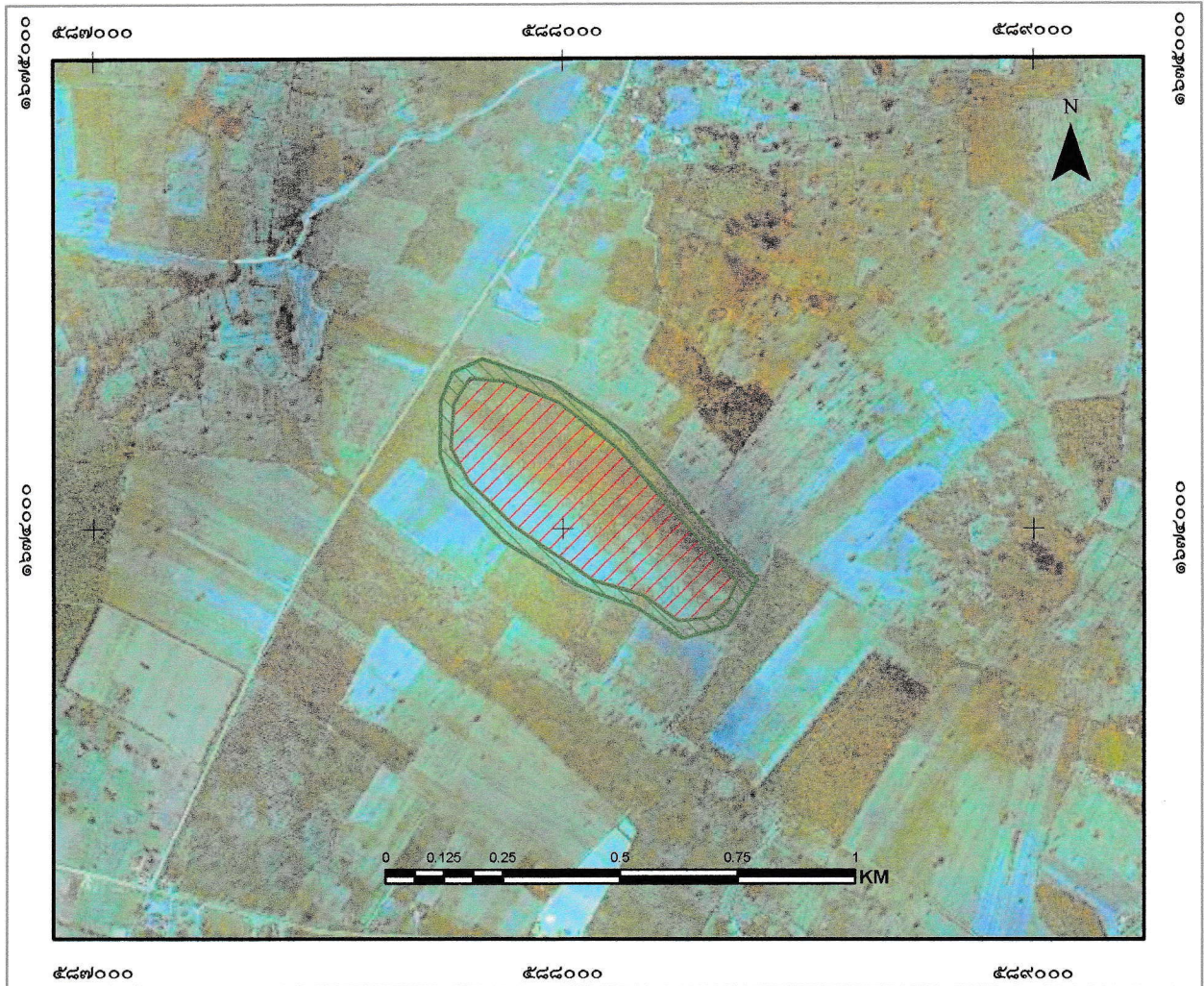

สัญลักษณ์

-  ขอบเขตบริเวณเพื่อการใช้ประโยชน์ เนื้อที่ ๓๕-๒-๙ ไร่
-  ขอบเขตบริเวณเพื่อการอนุรักษ์ เนื้อที่ ๙๔-๐-๗๐ ไร่

ลงชื่อ.....  
(นางสาวชุตติกาญจน์ อ่อนแก้ว)  
เจ้าหน้าที่รังวัด/เจ้าหน้าที่ผู้ได้รับมอบหมาย

ลงชื่อ.....  
(นายพิชัย เหล่าตระกูล)  
ผู้อำนวยการศูนย์ป่าไม้ชัยนาท

ลงชื่อ.....  
กฤษณะ นิลละ  
(นักวิชาการป่าไม้ชำนาญการพิเศษ  
ทำหน้าที่ผู้อำนวยการส่วนจัดการป่าชุมชน

ลงชื่อ.....  
(นายธนช เนมย)  
นักวิชาการป่าไม้ชำนาญการพิเศษ รักษาการแทน  
ผู้อำนวยการสำนักจัดการทรัพยากรป่าไม้ที่ ๕ (สระบุรี)

ตาราง Attribute table ข้อมูล Shapefile ในรูปแบบ Polygon ของแปลงป่าชุมชน

FC_CODE	FC_ID	FCG_START	FCG_NAME	TAM_NAM_T	AMP_NAM_T	PROV_NAM_T	RAI	NGAN	WHA	FCG_RENEW
		<Null>	ป่าชุมชนบ้านรางลึก หมู่ที่ 7 ตำบลบึงบอน	บึงบอน	ดีเดา	ชัยนาท	35	2	9	
		<Null>	ป่าชุมชนบ้านรางลึก หมู่ที่ 7 อ.รังสิต	บึงบอน	ดีเดา	ชัยนาท	94	0	70	

คำอธิบายตาราง Attribute table ข้อมูล Shape file ในรูปแบบ polygon ของแปลงป่าชุมชน

1. FCG\_START คือวันที่จัดตั้ง (ใส่เฉพาะ พ.ศ.) ไม่ต้องใส่ข้อมูล
2. FCG\_NAME คือ ชื่อป่าชุมชน ใส่แปลงที่ หมู่ที่ด้วย (ตัวอย่าง ป่าชุมชนบ้านนงนามี แปลงที่ 1 หมู่ที่ 2)
3. TAM\_NAM\_T คือ ตำบล (ไม่ต้องใส่ ต.)
4. AMP\_NAME\_T คือ อำเภอ (ไม่ต้องใส่ อ.)
5. PROV\_NAME\_T คือ จังหวัด (ไม่ต้องใส่ จ.)
6. RAI NGAN WHA คือ ไร่ งาน ตารางวา
7. FCG\_RENEW คือ วันที่ต่ออายุ (ใส่เฉพาะ พ.ศ.) ไม่ต้องใส่ข้อมูล

หมายเหตุ : CF\_CODE, FC\_ID ข้อมูล 2 ช่องนี้ ไม่ต้องใส่ข้อมูล



ค่าพิกัดแสดงขอบเขตป่าชุมชนบ้านรางจิก  
บ้านรางจิก หมู่ที่ 7 ตำบลไพรนกยูง อำเภอหันคา จังหวัดชัยนาท  
Zone 47P

จุดที่	E	N
1	588412	1673891
2	588349	1673791
3	588251	1673764
4	588160	1673827
5	588027	1673878
6	587873	1673973
7	587763	1674085
8	587737	1674157
9	587739	1674272
10	587765	1674333
11	587828	1674363
12	587974	1674312
13	588129	1674206
14	588203	1674124
15	588334	1673969

ตารางเปรียบเทียบข้อมูลประเภทพื้นที่และจำนวนเนื้อที่ป่าชุมชน  
กรณีป่าชุมชนตามมาตรา ๙๙ และมาตรา ๑๐๐ แห่งพระราชบัญญัติป่าชุมชน พ.ศ. ๒๕๖๒  
เพื่อยืนยันการปรับปรุงแก้ไขข้อมูลให้เป็นปัจจุบัน  
ป่าชุมชนบ้านรางจิก  
บ้านรางจิก หมู่ที่ ๗  
ตำบลไพรนกยูง อำเภอหันคา จังหวัดชัยนาท

ข้อมูลประเภทพื้นที่และจำนวนเนื้อที่ป่าชุมชน     แก้ไข     ไม่แก้ไข

แปลงที่	ข้อมูลป่าชุมชนเดิม				ข้อมูลป่าชุมชนตามแผนจัดการป่าชุมชน				การแบ่งสัดส่วนพื้นที่ตามแผนจัดการป่าชุมชน					
	ประเภทที่ดิน	เนื้อที่			ประเภทที่ดิน	เนื้อที่			เนื้อที่เพื่อการอนุรักษ์			เนื้อที่เพื่อการใช้ประโยชน์		
		ไร่	งาน	ตร.ว.		ไร่	งาน	ตร.ว.	ไร่	งาน	ตร.ว.	ไร่	งาน	ตร.ว.
๑	ป่าตาม พ.ร.บ.ป่าไม้ พ.ศ.๒๕๘๔	๑๔๒	๐	๙๒	ป่าตาม พ.ร.บ.ป่าไม้ พ.ศ.๒๕๘๔	๑๒๙	๒	๗๙	๙๔	๐	๗๐	๓๕	๒	๐๙

หมายเหตุ :ระบุประเภทที่ดินให้ชัดเจน เช่น ป่าสงวนแห่งชาติ นสล. สปก. เป็นต้น

(ลงชื่อ) .....  
(นายชัยนาท ภูเพชร)  
ตำแหน่ง ผู้อำนวยการศูนย์ป่าไม้ชัยนาท

(ลงชื่อ) .....  
กฤษณะ นิสสะ  
(..... นักวิชาการป่าไม้ชำนาญการพิเศษ.....)  
ตำแหน่ง หัวหน้าผู้อำนวยการส่วนจัดการป่าชุมชน  
สำนักจัดการทรัพยากรป่าไม้ที่ ๕ (สระบุรี)

รายงานการประชุมคณะกรรมการป่าชุมชนบ้าน.....สาขจ๊ก  
ครั้งที่ .....๑...../๒๕๖๕.....  
วันที่ .....๑๒..... เดือน.....สิงหาคม..... พ.ศ. ๒๕๖๕.....  
ณ.....ศาลที่พักริมอ่างเก็บน้ำประมงที่ ๓ บ้านสาขจ๊ก.....

ผู้มาประชุม

ตามบัญชีแนบท้ายนี้

ผู้ไม่มาประชุม -

ผู้เข้าร่วมประชุม

- ๑. ผ.ล.จ.จ.ก.ท.ล.น.อ. อ่อนแก้ว ส.ก.ป.ร.ช.จ.ล.ม.ท.น.อ. สาขจ๊ก ไม่รับแจก
- ๒. นายอ.อ.จ.ย. อธิศักดิ์ เจ้าหน้าหัตถกรรม สาขจ๊ก ได้รับแจก
- ๓. นางจันทนา นอนวัน เจ้าหน้าหัตถกรรม สาขจ๊ก ไม่รับแจก

เปิดประชุมเวลา ๐๘.๓๐ น.

เมื่อที่ประชุมพร้อมแล้ว ประธานในที่ประชุมกล่าวเปิดประชุม โดยมีระเบียบวาระการประชุม ดังนี้

**ระเบียบวาระที่ ๑**

**เรื่องประธานแจ้งให้ที่ประชุมทราบ**

ประธาน ตามพระราชบัญญัติป่าชุมชน พ.ศ. ๒๕๖๒ คณะกรรมการนโยบายป่าชุมชน ได้ออกระเบียบคณะกรรมการนโยบายป่าชุมชนว่าด้วยการจัดทำแผนป่าชุมชน พ.ศ. ๒๕๖๓ กำหนดให้ป่าชุมชนทุกป่า ต้องจัดทำแผนจัดการป่าชุมชน ๕ ด้าน ประกอบด้วย ด้านการอนุรักษ์ ด้านการฟื้นฟู ด้านการพัฒนา ด้านการควบคุมดูแล และด้านการใช้ประโยชน์จากทรัพยากรธรรมชาติ ในป่าชุมชน จึงขอเชิญคณะกรรมการป่าชุมชน บ้าน.....สาขจ๊ก..... มาประชุมในวันนี้

มติที่ประชุม

รับทราบ และมีมติที่ประชุม ดังนี้  
แผนปฏิบัติการป่าชุมชนเพื่อแสดงให้เห็นถึงวิธีการจัดการป่าชุมชน

ประกอบด้วยกิจกรรม ๕ ด้าน

๑. ด้านการอนุรักษ์  
กำหนดเขตพื้นที่ การลาดตระเวน การขบข่า

๒. ด้านการฟื้นฟู  
การเพาะชำกล้าไม้ การปลูกเสริมป่า การปลูกพืชสมุนไพร

๓. ด้านการพัฒนา

แหล่งจำหน่ายปลีก ค้าขายผักธรรมชาติ จุดชมวิวก่อนเขื่อน

สาธารณูปโภค

๔. ด้านการควบคุมดูแล

กำหนดกฎข้อบังคับ ฝึกอบรม-กีฬา การประชุมคณะกรรมการ

จัดทำสารนิเทศประชาสัมพันธ์

๕. ด้านการใช้ประโยชน์จากทรัพยากรธรรมชาติในป่าชุมชน

การท่องเที่ยว กิจกรรมปิ้งย่าง กิจกรรมการเดินป่า การพักผ่อน

ชมดอกไม้ เก็บหาของป่า หน่อไม้ ข้าวสาลี

มีงบประมาณเวลา ๑๕.๐๐ ๙.

ลงชื่อ.....ผู้บันทึกรายงานการประชุม  
(นายสุวิทย์ สว่างศรี)

ลงชื่อ.....ผู้ตรวจรายงานการประชุม  
(นายสุวิทย์ สว่างศรี)

ประธานกรรมการจัดการป่าชุมชนบ้าน.....



ภาพถ่ายการประชุมการจัดทำแผนจัดการป่าชุมชน  
บ้านบ่อพระ ม. ๑ , บ้านหนองอ้ายสาม ม. ๔ , บ้านหนองนกเขา ม. ๖ ,บ้านรางจิก ม. ๗ ,  
บ้านเขาไพร ม. ๘ และบ้านหนองกง ม. ๑๑ ต.ไพรมกยูง อ.หันคา จ.ชัยนาท  
วันที่ ๑๒ มกราคม ๒๕๖๕  
ณ ที่พักสงฆ์อ่างเก็บน้ำเขาพระ ม.๘ ต.ไพรมกยูง อ.หันคา จ.ชัยนาท





๒.๗.

รายชื่อคณะกรรมการจัดการป่าชุมชน

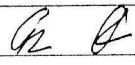
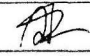
ลำดับ	ชื่อ - สกุล	อายุ	ตำแหน่ง	*ลงลายมือชื่อ
1	นาย ประยุทธ์ ศิมรัง	55	ประธานชมรม	
2	อ/ทช พงษ์ชัย	47	รองประธาน	อ/ทช พงษ์ชัย
3	วิมล วงษ์สุวรรณ	46	เลขานุการ	วิมล วงษ์สุวรรณ
4	อ.ศ วาจิณี ไตรรัตน์	34	พมท	
5	นาย ประทีป ศิมรัง	48	กมท	ประทีป ศิมรัง
6	นาย ศุภพรศ ศิมพิกิต	32	กมท	อ.ศ พงษ์ชัย ไตรรัตน์
7	นาย ไพฑูริศ ศิมรัง	49	กมท	อ.ไพฑูริศ
8	นาย ศินธ ศิมรัง	36	กมท	อ.ไพฑูริศ
9	นาย ปิยะมิตร ศิมรัง	32	กมท	อ.ไพฑูริศ
10	นาย ฉวีกร ออมทรัพย์	47	กมท	ฉวีกร

หมายเหตุ : \* ขอรับรองว่าเป็นผู้มีคุณสมบัติและไม่มีลักษณะต้องห้ามการเป็นกรรมการจัดการป่าชุมชน  
ตามระเบียบคณะกรรมการนโยบายที่ออกตามความในมาตรา ๔๒ วรรคสอง

## แบบคำขอต่ออายุโครงการป่าชุมชน

ข้าพเจ้า นายยงยุทธ อิ่มรัมย์ ตำแหน่งผู้ใหญ่บ้านหมู่ที่ 7 อายุ 52 ปี เลขประจำตัวประชาชน 1 1806 00444 36 1 สัญชาติ ไทย ภูมิลำเนาอยู่บ้านรางจิก เลขที่ 165 หมู่ที่ 7 ตำบลไพรนกยูง อำเภอหันคา จังหวัดชัยนาท โทร 09-0759-1506

มีความประสงค์ขอต่ออายุโครงการป่าชุมชนบ้านรางจิก ตั้งอยู่ในเขตท้องที่บ้านรางจิก หมู่ที่ 7 ตำบลไพรนกยูง อำเภอหันคา จังหวัดชัยนาท ได้รับอนุมัติจากกรมป่าไม้ เมื่อวันที่ 13 ตุลาคม 2546 เนื้อที่ 134-0-0 ไร่ ทั้งนี้ พื้นที่ดำเนินโครงการรวมทั้งสิ้น 1 แปลง รวมเนื้อที่ 142 - 0 - 92 ไร่ บริเวณป่าตามพระราชบัญญัติป่าไม้ พุทธศักราช 2484

โดยส่งเอกสารประกอบการพิจารณา ตามกรณีต่างๆ ดังนี้

- 1.1 กรณีที่ไม่มีการเปลี่ยนแปลงรายละเอียดโครงการและพื้นที่ดำเนินการ
- (1) แบบ ปชช.5
  - (2) สำเนาแบบ ปชช.3 ฉบับเดิม
  - (3) แผนที่ระวางมาตราส่วน 1:50,000
  - (4) แผนที่แสดงขอบเขตป่าชุมชนบนแผนที่ภาพถ่ายออร์โธรีโสีเชิงเลข
  - (5) แบบ ปชช.4
- 1.2 กรณีที่มีการเปลี่ยนแปลงรายละเอียดโครงการ (หรือ ปชช.3 เดิมชำรุดสูญหาย) แต่ไม่เปลี่ยนแปลงพื้นที่ดำเนินการ
- (1) แบบ ปชช.5
  - (2) แบบ ปชช.5.1
  - (3) แผนที่ระวางมาตราส่วน 1:50,000
  - (4) แผนที่แสดงขอบเขตป่าชุมชนบนแผนที่ภาพถ่ายออร์โธรีโสีเชิงเลข
  - (5) แบบ ปชช.4
- 1.3 กรณีที่มีการเปลี่ยนแปลงพื้นที่ดำเนินการ เพิ่มหรือลดจำนวนแปลงป่าชุมชน เพิ่มหรือลดขนาดพื้นที่ป่าชุมชน
- (1) แบบ ปชช.5
  - (2) แบบ ปชช.5.1
  - (3) แบบ ปชช.5.2
  - (4) แผนที่ระวางมาตราส่วน 1:50,000
  - (5) แผนที่แสดงขอบเขตป่าชุมชนบนแผนที่ภาพถ่ายออร์โธรีโสีเชิงเลข
  - (6) แบบ ปชช.4

กำหนดระยะเวลาดำเนินการ 10 ปี (นับตั้งแต่วันที่กรมป่าไม้อนุมัติ) (วันที่ 28 ต.ค. 2562) งบประมาณ (โดยขอรับการสนับสนุนงบประมาณได้จากหน่วยงานต่างๆ ได้แก่)

1. กรมป่าไม้ ซึ่งระบุไว้ตามแผนงานและงบประมาณประจำปี
2. องค์การบริหารส่วนตำบลไพรนกยูง
3. จังหวัดชัยนาท

สำเนาถูกต้อง

๗๕

(นางสาวระวี จันสา)  
นักวิชาการป่าไม้

4. องค์กร...



4. องค์กร/บริษัทเอกชน

5. หน่วยงานอื่นๆ

ลงชื่อ.....ผู้ยื่นคำขอ

(นายยงยุทธ อมรัมย์)

ตำแหน่ง ผู้ใหญ่บ้านหมู่ที่ 7

ลงชื่อ.....เจ้าหน้าที่ผู้แนะนำ

(นางสาวพรทิพย์ ปิยะโชติ)

ตำแหน่ง นักวิชาการป่าไม้ชำนาญการ

(ลงชื่อ).....ผู้ตรวจสอบ

(นางสาวพรทิพย์ ปิยะโชติ)

ตำแหน่ง ผู้อำนวยการศูนย์ป่าไม้ชัยนาท

สำนักจัดการทรัพยากรป่าไม้ที่ 5 (สระบุรี)

(ลงชื่อ).....ผู้ตรวจสอบ

(นายสุรชาติ ปุณณามิขศิริ)

บุคลากรป่าไม้ชำนาญการ

ตำแหน่ง ผู้อำนวยการส่วนจัดการป่าชุมชน

สำนักจัดการทรัพยากรป่าไม้ที่ 5 (สระบุรี)

(ลงชื่อ).....ผู้เสนอ

(นายจำลอง สุทธิวัฒน์)

ตำแหน่ง นักวิชาการป่าไม้ชำนาญการพิเศษ รักษาการแทน

ผู้อำนวยการส่วนจัดการทรัพยากรป่าไม้ที่ 5 (สระบุรี)

(ลงชื่อ).....ผู้อนุมัติ

(นายปรมิินทร์ วงศ์สุวรรณ)

รองอธิบดี ปฏิบัติราชการแทน

อธิบดีกรมป่าไม้

(นายพิชิต เอกศิริพงษ์)

ผู้อำนวยการส่วนส่งเสริมการจัดการป่าชุมชน

(นางนันทนา บุญยานันต์)

ผู้อำนวยการสำนักจัดการป่าชุมชน

สำเนาถูกต้อง

๙๔๖

(นางสาวระวี จินสา)

นักวิชาการป่าไม้

## โครงการป่าชุมชนที่ขอต่ออายุ

### 1. ชื่อโครงการ

โครงการป่าชุมชนบ้านรางจิก

### 2. ที่ตั้งโครงการ

คำพิคัดหมู่บ้านที่ขอจัดทำโครงการป่าชุมชนบ้านรางจิก

บ้านรางจิก หมู่ที่ 7 คำพิคัดยี่ดโยง 47 P 586673 E, 1673305 N ณ ที่ทำการผู้ใหญ่บ้าน

### 3. พื้นที่ดำเนินโครงการ

พื้นที่ดำเนินโครงการรวมทั้งสิ้น 1 แปลง รวมเนื้อที่ 142 - 0 - 92 ไร่ บริเวณป่าตามพระราชบัญญัติป่าไม้ พุทธศักราช 2484

### 4. หลักการและเหตุผล

ด้วยบ้านรางจิก หมู่ที่ 7 ตำบลไพรนกยูง อำเภอหันคา จังหวัดชัยนาท ได้รับอนุมัติโครงการป่าชุมชนจากกรมป่าไม้ ปัจจุบันสิ้นสุดระยะเวลาดำเนินโครงการแล้ว โดยตลอดระยะเวลาดำเนินโครงการป่าชุมชนมาจนถึงปัจจุบัน ราษฎร องค์กรปกครองส่วนท้องถิ่น รวมทั้งหน่วยงานที่เกี่ยวข้องทั้งภาครัฐ และภาคเอกชนได้ร่วมกันดูแลรักษาและฟื้นฟูป่าไม้ให้มีความอุดมสมบูรณ์ ช่วยดูแลรักษาระบบนิเวศของชุมชน อีกทั้งราษฎรยังได้รับประโยชน์จากการมีส่วนร่วมในการดูแลรักษาป่าชุมชน ดังนั้นเพื่อให้ประชาชนมีส่วนร่วมในการดูแลรักษาป่าอย่างต่อเนื่อง จึงได้ร่วมกับเจ้าหน้าที่ของกรมป่าไม้ จัดทำโครงการป่าชุมชนเสนอกกรมป่าไม้พิจารณาต่ออายุโครงการป่าชุมชน เพื่อให้ทรัพยากรป่าไม้ได้รับการดูแลรักษาจากชุมชนเกิดความอุดมสมบูรณ์ และเกิดประโยชน์กับชุมชนอย่างยั่งยืนสืบไป

### 5. วัตถุประสงค์

5. 1 เพื่อให้ราษฎรมีส่วนร่วมในการดูแลรักษาทรัพยากรป่าไม้อย่างต่อเนื่อง
5. 2 เพื่อให้เกิดประโยชน์ต่อชุมชนทั้งทางตรงและทางอ้อม รวมทั้งขยายผลไปยังชุมชนโดยรอบเพื่อให้เกิดการมีส่วนร่วมของทุกภาคส่วนและพัฒนาไปสู่การสร้างเครือข่ายป่าชุมชน

### 6. แผนงานและยุทธศาสตร์ในการดำเนินโครงการป่าชุมชน

- ด้านการควบคุม ดูแลรักษา และฟื้นฟูป่า ให้เป็นไปตามแผนยุทธศาสตร์การดำเนินงานป่าชุมชน 5 ด้าน ได้แก่
- 6.1 ด้านเผยแพร่ประชาสัมพันธ์ เพื่อให้สมาชิกในชุมชน และบุคคลทั่วไปได้ทราบภารกิจด้านป่าชุมชน ผู้รับผิดชอบโครงการ ขอบเขตดำเนินงานและขอบเขตพื้นที่ป่าชุมชน โดยผ่านทางสื่อชนิดต่างๆ เช่น สื่อเอกสารสิ่งพิมพ์ ป้ายโฆษณาประชาสัมพันธ์ (ป้ายโครงการป่าชุมชน) รวมทั้งป้ายแสดงแนวเขตป่าชุมชน เป็นต้น
  - 6.2 ด้านการป้องกันรักษาป่า หรือเป็นการดูแลรักษาป่ามิให้ถูกบุกรุกทำลาย หรือยึดทำลายโดยมนุษย์หรือภัยธรรมชาติ เช่น ไฟป่า ให้ทรัพยากรป่าไม้มีความอุดมสมบูรณ์ดั้งเดิม หรือมากขึ้นกว่าเดิม
  - 6.3 ด้านการบำรุงและฟื้นฟูป่า เพื่อเป็นการปรับปรุง พื้นที่ป่าที่เคยถูกบุกรุกทำลาย ให้มีความอุดมสมบูรณ์ขึ้น หรือเป็นการพัฒนาพื้นที่ป่าไม้ให้มีความหลากหลายทั้งจำนวนและชนิดพันธุ์พืชให้เหมาะสมเพียงพอต่อการยังประโยชน์ต่อชุมชน รวมทั้งการจัดการเพื่อให้ป่าชุมชนประโยชน์ทั้งทางตรงและทางอ้อม เช่น การจัดการเพื่อการท่องเที่ยวเชิงนิเวศ หรือการท่องเที่ยวเชิงวัฒนธรรม ฯลฯ
  - 6.4 ด้านการศึกษาและถ่ายทอดองค์ความรู้ เพื่อเป็นการจัดการทรัพยากรป่าไม้ เช่น แหล่งศึกษาเรียนรู้ทางชุมชน หรือเป็นการจัดการองค์ความรู้เรื่องการบริหารจัดการป่าให้กับสมาชิกชุมชน
  - 6.5 ด้านอำนาจการและอื่นๆ ที่สนับสนุนการดำเนินโครงการป่าชุมชน

สำเนาถูกต้อง



(นางสาวระวี จันสา)  
นักวิชาการป่าไม้

7. ผู้รับผิดชอบ...

## 7. ผู้รับผิดชอบโครงการ

### 7.1 ผู้รับผิดชอบหลัก

- 1) ผู้ใหญ่บ้านหมู่ที่ 7 / กำนันตำบลไพรนกยูง
- 2) คณะกรรมการป่าชุมชนบ้านรางจิก

### 7.2 ผู้สนับสนุน

- 1) สำนักจัดการทรัพยากรป่าไม้ที่ 5 (สระบุรี)
- 2) องค์การบริหารส่วนตำบลไพรนกยูง
- 3) อำเภอหันคา/จังหวัดชัยนาท
- 4) หน่วยงานภาคเอกชน

## 8. ผลที่คาดว่าจะได้รับ

- 1) ราษฎรในชุมชนมีส่วนร่วมและได้รับประโยชน์จากการดูแลรักษาป่าชุมชนอย่างต่อเนื่อง
- 2) ทรัพยากรป่าไม้ได้รับการดูแลรักษาโดยชุมชนให้มีความอุดมสมบูรณ์และพัฒนาป่าชุมชนให้ตอบสนองความต้องการของชุมชนได้อย่างยั่งยืน

ลงชื่อ  ผู้เขียนโครงการ

(นายยงยุทธ อิมรัง)

ตำแหน่ง ผู้ใหญ่บ้านหมู่ที่ 7

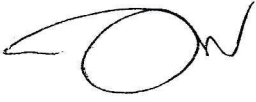
ลงชื่อ  ผู้แนะนำ/ร่วมเขียนโครงการ

(นางสาวพรทิพย์ ปิยะโชติ)

ตำแหน่ง นักวิชาการป่าไม้ชำนาญการ

สำเนาถูกต้อง



(นางสาวระวี จินสา)

นักวิชาการป่าไม้



## รายงานการตรวจสอบพื้นที่ตามคำขอต่ออายุโครงการป่าชุมชน

### 1. โครงการป่าชุมชน

โครงการป่าชุมชนบ้านรางจิก

### 2. ที่ตั้ง

คำพิกัดหมู่บ้านที่ขอจัดทำโครงการป่าชุมชนบ้านรางจิก

บ้านรางจิก หมู่ที่ 7 คำพิกัดยึดโยง 47 P 0586673 E , 1673305N ณ ที่ทำการผู้ใหญ่บ้าน

### 3. พื้นที่ดำเนินโครงการ

พื้นที่ดำเนินโครงการ จำนวน 1 แปลง เนื้อที่ 142 - 0 - 92 ไร่ บริเวณป่าตามพระราชบัญญัติป่าไม้ พุทธศักราช 2484 และไม่เป็นพื้นที่ซึ่งส่วนราชการหรือผู้หนึ่งผู้ใดได้รับอนุญาตเข้าทำประโยชน์ หรือพื้นที่ที่กรมป่าไม้ ใช้หรือจัดการ หรือ ประกาศเป็นพื้นที่วิจัยทางวิชาการหรือประโยชน์อย่างอื่นของรัฐ หรือ ที่สาธารณประโยชน์ หรือ พื้นที่ที่อยู่ในความรับผิดชอบของหน่วยงานอื่นในการรักษาพื้นที่หรือมีอำนาจครอบครอง

### 4. คำพิกัดขอบเขตพื้นที่ดำเนินโครงการป่าชุมชน\*

จุดที่ 1	พิกัด	47 P 587851 E	1674369 N	จุดที่ 14	พิกัด	47 P 588137 E	1673841 N
จุดที่ 2	พิกัด	47 P 588004 E	1674313 N	จุดที่ 15	พิกัด	47 P 588087 E	1673841 N
จุดที่ 3	พิกัด	47 P 588104 E	1674232 N	จุดที่ 16	พิกัด	47 P 587990 E	1673893 N
จุดที่ 4	พิกัด	47 P 588143 E	1674195 N	จุดที่ 17	พิกัด	47 P 587879 E	1673967 N
จุดที่ 5	พิกัด	47 P 588214 E	1674133 N	จุดที่ 18	พิกัด	47 P 587837 E	1674004 N
จุดที่ 6	พิกัด	47 P 588304 E	1674066 N	จุดที่ 19	พิกัด	47 P 587778 E	1674065 N
จุดที่ 7	พิกัด	47 P 588287 E	1674037 N	จุดที่ 20	พิกัด	47 P 587725 E	1674120 N
จุดที่ 8	พิกัด	47 P 588417 E	1673897 N	จุดที่ 21	พิกัด	47 P 587732 E	1674206 N
จุดที่ 9	พิกัด	47 P 588412 E	1673872 N	จุดที่ 22	พิกัด	47 P 587738 E	1674283 N
จุดที่ 10	พิกัด	47 P 588361 E	1673777 N	จุดที่ 23	พิกัด	47 P 587788 E	1674358 N
จุดที่ 11	พิกัด	47 P 588256 E	1673752 N	จุดที่ 24	พิกัด	47 P 587765 E	1674367 N
จุดที่ 12	พิกัด	47 P 588170 E	1673808 N	จุดที่ 25	พิกัด	47 P 587787 E	1674402 N
จุดที่ 13	พิกัด	47 P 588174 E	1673822 N				

### 5. ข้อมูลทางภูมิศาสตร์

ทิศเหนือ	จุด ที่มีการครอบครอง
ทิศตะวันออก	จุด ที่มีการครอบครอง
ทิศใต้	จุด ที่มีการครอบครอง
ทิศตะวันตก	จุด ที่มีการครอบครอง

### 6. ลักษณะภูมิประเทศ

หมู่บ้านรางจิก พื้นที่ส่วนใหญ่เป็นที่ราบเชิงเขา น้ำท่วมไม่ถึง สูงจากระดับน้ำทะเลปานกลาง ประมาณ 85 - 263 เมตร ลักษณะดินเป็นดินร่วนปนทราย มีเทือกเขาราวเทียนอยู่ทางทิศตะวันตกเฉียงใต้ของหมู่บ้าน

๙๕

7. สภาพพื้นที่ป่าและลักษณะทางนิเวศวิทยา

บริเวณบ้านรางจิก มีสภาพป่าเป็นป่าเบญจพรรณ มีไม้ขนาดเล็กถึงขนาดกลางขึ้นอยู่ทั่วไป ชนิดพันธุ์ไม้ที่พบ ได้แก่ ประดู่ แดง กระพี้จั่น เหียง กระโดน ตะแบก มะค่าแต้ มะค่าโมง พดุกษ์ พันชาติ เสี้ยว ชงโค มะขามป้อม ยอ ป่า โมกมัน จิ้ว อ้อยช้าง ตั้ว พืชผักอาหารป่าที่พบ เช่น ผักหวาน บุค อีหนูน ไม้พื้นล่างที่พบ ได้แก่ สาบเสือ กระเจียว หญ้าเพ็ก และปรัง มีพืชสมุนไพรขึ้นกระจายอยู่ทั่วไป สัตว์ป่าที่พบ ได้แก่ หม่าจิ้งจอก หมูป่า นกยูง นกชนิดต่างๆ ไก่ป่า กระรอก กระแต ลิง และงู

8. ความเห็นของเจ้าหน้าที่ผู้ตรวจสอบสภาพพื้นที่

เห็นควรให้จัดทำโครงการป่าชุมชน

9. ทำการตรวจสอบสภาพพื้นที่ เมื่อวันที่

ลงชื่อ  ผู้นำตรวจ  
(นายยงยุทธ อิมรัง)  
ตำแหน่ง ผู้ใหญ่บ้านหมู่ที่ 7

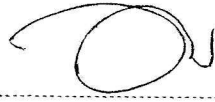
ลงชื่อ  ผู้ตรวจสอบ  
(นางสาวพรทิพย์ ปิยะโชติ)  
ตำแหน่ง นักวิชาการป่าไม้ชำนาญการ

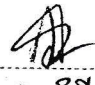
ลงชื่อ  พยาน  
(นางสาว วาสนา วัจิติ)  
ตำแหน่ง ผู้ช่วยผู้ใหญ่บ้าน

ลงชื่อ  ผู้ร่วมตรวจสอบ  
(นางสาวสุติกา อนันแก้ว)  
ตำแหน่ง นักวิชาการเผยแพร่

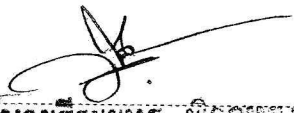
ลงชื่อ  พยาน  
(นายธีระยุทธ พิภุตทอง)  
ตำแหน่ง เจ้าหน้าที่ธุรการ

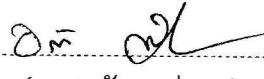
ลงชื่อ  ผู้ร่วมตรวจสอบ  
(นายอุทัย อยู่ยอด)  
ตำแหน่ง เจ้าหน้าที่การเกษตร

สำเนาถูกต้อง



(นางสาวระวี จันสา)  
นักวิชาการป่าไม้

แผนที่ภูมิประเทศ มาตราส่วน 1:50,000 แสดงพื้นที่ที่ขอต่ออายุ  
โครงการป่าชุมชนบ้านรางจิก หมู่ที่ 7 ตำบลไพรนกยูง อำเภอหันคา จังหวัดชัยนาท

ป่าตามพระราชบัญญัติป่าไม้ พุทธศักราช 2484

เนื้อที่ 142 ไร่ 0 งาน 92 ตารางวา

ระวาง 4939 II ลำดับชุด L 7018



กรมป่าไม้

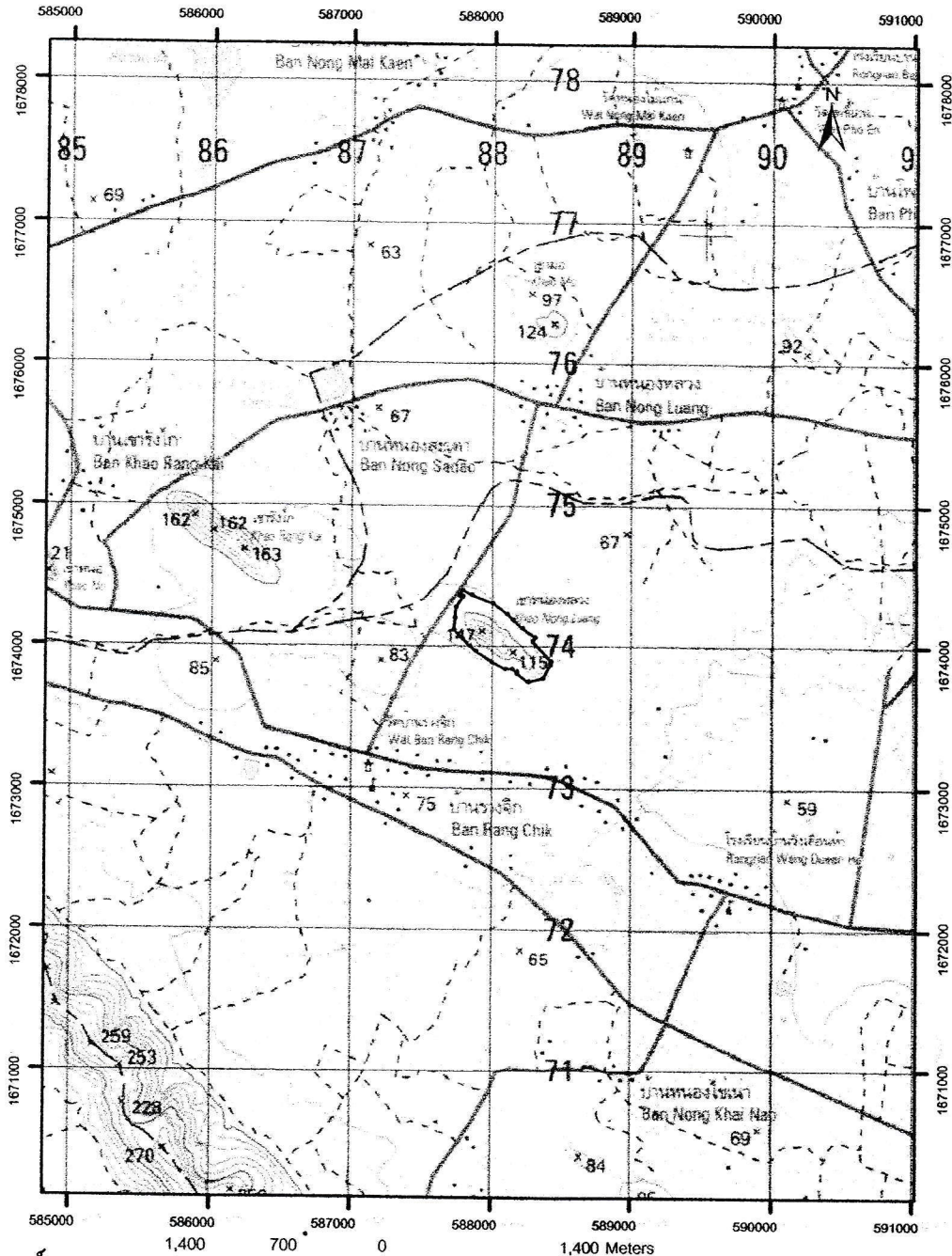

สัญลักษณ์

ดำเนินการต่อ  พื้นที่ที่ขอต่ออายุโครงการป่าชุมชนบ้านรางจิก

จ.ว

(นางสาวระวี จันสา)

นักวิชาการป่าไม้

หมายเหตุ

คำพิกัดแปลงโครงการฯ อยู่ด้านหลัง

ผู้ตรวจสอบ

(นางสาวพรทิพย์ ปิยะโชติ)

ตำแหน่ง นักวิชาการป่าไม้ชำนาญการ



แผนที่ภาพถ่ายออร์โธรีโธซีเชิงเลข แสดงขอบเขตโครงการป่าชุมชนบ้านรางจิก

บ้านรางจิก หมู่ที่ 7 ตำบลไพรนกยูง อำเภอหันคา จังหวัดชัยนาท

ป่าตามพระราชบัญญัติป่าไม้ พุทธศักราช 2484

เนื้อที่ 142 ไร่ 0 งาน 92 ตารางวา

ระวาง 493928674



กรมป่าไม้



หมายเหตุ

- ขอบเขตป่าชุมชนแปลงนี้ได้กำหนดค่าพิกัดในแผนที่ภาพถ่ายออร์โธรีโธซีเชิงเลข มาตรฐาน 1 : 4,000 เรียบร้อยแล้ว
- ค่าพิกัดแปลงโครงการฯ อยู่ด้านหลัง

อำนาจถูกต้อง

สว

(นางสาวระวี จันตา)  
นักวิชาการป่าไม้

ผู้ตรวจสอบ

(นางสาวพรทิพย์ ปิยะโชติ)  
ตำแหน่ง นักวิชาการป่าไม้ชำนาญการ



**คณะกรรมการป่าชุมชน**  
**แนบท้ายโครงการป่าชุมชนบ้านรางจิก**

บ้านรางจิก หมู่ที่ 7 ตำบลไพรนกยูง อำเภอหันคา จังหวัดชัยนาท

ลำดับที่	ชื่อ - สกุล	ทำหน้าที่	หมายเหตุ / ด้าน
1	นายยงยุทธ อิมรัมย์ /	ประธาน	บริหารจัดการป่า
2	นายประพาส อิมรัมย์ /	รองประธาน	บริหารจัดการป่า
3	นายอำนาจ อิมรัมย์ /	รองประธาน	บริหารจัดการป่า
4	นางสาววาทีณี แจ่มบุญ /	เลขานุการ	บัญชี/การเงิน
5	นางสาวอรยา อิมรัมย์	เหรัญญิก	บัญชี/การเงิน
6	นายอุเทน ผลวงษ์ /	กรรมการ	บริหารจัดการป่า
7	นายขุนทอง รอดรัตน์	กรรมการ	บริหารจัดการป่า
8	นายอนุพงษ์ เอี่ยมกรีน /	กรรมการ	บริหารจัดการป่า
9	นายกำพล อิมรัมย์	กรรมการ	บริหารจัดการป่า
10	นายศราวุฒิ อิมรัมย์	กรรมการ	บริหารจัดการป่า
11	นายสถาพร อิมรัมย์	กรรมการ	บริหารจัดการป่า
12	นายพนม ทองเชื้อ	กรรมการ	บริหารจัดการป่า
13	นายเมธ อินสว่าง /	กรรมการ	บริหารจัดการป่า
14	นายเนตร แจ่มแจ่ม	กรรมการ	บริหารจัดการป่า
15	นางหน้อย อินสว่าง	กรรมการ	บริหารจัดการป่า
16	นางสาวสิริกร อิมรัมย์	กรรมการ	บัญชี/การเงิน

ที่ทำการผู้ใหญ่บ้าน/กำนัน/หรือประธานคณะกรรมการป่าชุมชนบ้านรางจิก  
 หมายเลขโทรศัพท์ 09-0759-1506

**หมายเหตุ**

\*เอกสารฉบับนี้เป็นการแสดงโครงสร้างคณะกรรมการป่าชุมชนได้รับการยอมรับจากราชกรรในชุมชนเพื่อช่วยทำหน้าที่ในการจัดการป่าชุมชนร่วมกับพนักงานเจ้าหน้าที่โดยแต่ละป่าชุมชนจะมีกลุ่มราชกรรเหล่านี้เป็นแกนหลักเข้ามาบริหารจัดการ

ตามความเหมาะสมของพื้นที่ จำนวน 10-15 คน

\*\*แนบคณะกรรมการป่าชุมชนส่งให้กรมป่าไม้ทุกโครงการฯ

\*\*\*กรณีมีการเปลี่ยนแปลงคณะกรรมการให้รวบรวมรายชื่อแจ้งสำนักจัดการทรัพยากรป่าไม้ที่รับผิดชอบเพื่อปรับปรุงข้อมูลแจ้งให้หน่วยงานที่เกี่ยวข้องและกรมป่าไม้ทราบ

สำเนาถูกต้อง

๑๖

(นางสาวระวี จันทสา)  
 นักวิชาการป่าไม้