

แบบฟอร์มการตรวจเอกสารการส่งเสริมการจัดทำแผนจัดการป่าชุมชน บ้านไทรงาม
บ้าน ไทรงาม หมู่ที่ ๒ ตำบล เขาแหลม อำเภอ ชัยบาดาล จังหวัด ลพบุรี

เอกสารการจัดทำแผนจัดการป่าชุมชน

- แผนจัดการป่าชุมชน แบบ คนช.๕.๑ ประธานกรรมการจัดการป่าชุมชนเป็นผู้ลงนาม
- แผนปฏิบัติการป่าชุมชน แบบ คนช.๕.๒
- รายการไม้ทรงคุณค่าในป่าชุมชน แบบ คนช.๕.๓ (ถ้ามี)
- ข้อบังคับเกี่ยวกับการจัดการป่าชุมชน
- แผนที่แสดงลักษณะภูมิประเทศ (๑:๕๐,๐๐๐) ระบุการแบ่งบริเวณพื้นที่เพื่อการอนุรักษ์
และบริเวณพื้นที่เพื่อการใช้ประโยชน์(ถ้ามี)
- แผนที่แสดงขอบเขตป่าชุมชนบนแผนที่ภาพถ่ายออร์โธรีโธซีเชิงเลข (๑:๔,๐๐๐) ระบุการแบ่งบริเวณพื้นที่
เพื่อการอนุรักษ์ และบริเวณพื้นที่เพื่อการใช้ประโยชน์(ถ้ามี)

ได้ตรวจสอบแล้ว เอกสารถูกต้องครบถ้วน

(ลงชื่อ)

(นายรัชพล ภัทรนาครเรือง)
ผู้อำนวยการศูนย์ป่าไม้ลพบุรี

(ลงชื่อ)

(นายธนศักดิ์ บุญทน)
(.....นักวิชาการป่าไม้ชำนาญการ.....)
ตำแหน่ง ผู้อำนวยการส่วนจัดการป่าชุมชน
รักษาการในตำแหน่งผู้อำนวยการส่วนจัดการป่าชุมชน
สำนักจัดการทรัพยากรป่าไม้ที่ ๕ (สระบุรี)

แผนจัดการป่าชุมชน

๑. ชื่อแผนจัดการป่าชุมชน ป่าไร่ทรายงาม
 ตั้งอยู่หมู่ที่ 2 ตำบล นาเขาคม
 อำเภอ ชัยนาท จังหวัด ลพบุรี

ประกอบ

- การขอจัดตั้งป่าชุมชน
- ป่าชุมชน ตามมาตรา ๙๙ และ มาตรา ๑๐๐
- การปรับปรุงแผนจัดการป่าชุมชนในระหว่างที่แผนจัดการป่าชุมชนยังไม่หมดอายุ
- ทดแทนแผนจัดการป่าชุมชนเดิมที่หมดอายุ
- การขอขยายเขตป่าชุมชน

๒. วัตถุประสงค์ของแผนจัดการป่าชุมชน

๑. เพื่อรักษาป่าชุมชน ธรรมชาติ และของนอื่นที่มีอยู่ในกรมวิชาการ
 ๒. เพื่อเป็นสถานที่พักผ่อนหย่อนใจ และใช้ประโยชน์จากป่าชุมชน

๓. ระยะเวลา

๖ ปี

๔. ลักษณะพื้นที่

๔.๑ สภาพพื้นที่ป่าชุมชน

๑) จำนวนเนื้อที่ของป่าชุมชน 293 ไร่ 1 งาน 08 ตารางวา
 ๒) กรณีขอขยายเขตป่าชุมชน เนื้อที่ ไร่ งาน ตารางวา
 เนื้อที่รวมกับพื้นที่ป่าชุมชนเดิม รวมเนื้อที่ ไร่ งาน ตารางวา

๔.๒ อาณาเขตป่าชุมชน

ทิศเหนือ จด ทางสาธารณประโยชน์
 ทิศใต้ จด ที่กินน ธรรมชาติ
 ทิศตะวันออก จด ที่กินน ธรรมชาติ
 ทิศตะวันตก จด ทางสาธารณประโยชน์

๔.๓ การกำหนดบริเวณในพื้นที่ป่าชุมชน

๑) แปลงพื้นที่ที่กำหนดให้เป็นบริเวณเพื่อการอนุรักษ์
 จำนวน 1 แปลง เนื้อที่รวม 293 ไร่ 1 งาน 08 ตารางวา
 คิดเป็นร้อยละ 100 ของพื้นที่ป่าชุมชน

๒) แปลงพื้นที่ที่กำหนดให้เป็นบริเวณเพื่อการใช้ประโยชน์
 จำนวน แปลง เนื้อที่รวม ไร่ งาน ตารางวา
 คิดเป็นร้อยละ ของพื้นที่ป่าชุมชน

หมายเหตุ : (แนบแผนที่มาตราส่วน ๑ : ๕๐,๐๐๐ หรือแผนที่ภาพถ่ายดาวเทียม เพื่อแสดงแนวเขตป่าชุมชน และกำหนดบริเวณเพื่อการอนุรักษ์และบริเวณเพื่อการใช้ประโยชน์)

๔.๔ แหล่งน้ำที่พบเห็นได้ในป่าชุมชน (ถ้ามี)

ลำธาร ห้วย หนอง คลอง บึง
ตั้งอยู่บริเวณพิกัด
อยู่ในแปลงที่ บริเวณเพื่อการอนุรักษ์ หรือ บริเวณเพื่อการใช้ประโยชน์
สภาพความอุดมสมบูรณ์ของป่าบริเวณแหล่งน้ำอยู่ในเกณฑ์

ข้อสังเกตเพิ่มเติม

อ่างเก็บน้ำ ฝาย
ตั้งอยู่บริเวณพิกัด
อยู่ในแปลงที่ บริเวณเพื่อการอนุรักษ์ หรือ บริเวณเพื่อการใช้ประโยชน์
สภาพความอุดมสมบูรณ์ของป่าบริเวณแหล่งน้ำอยู่ในเกณฑ์

ข้อสังเกตเพิ่มเติม

อื่น ๆ ได้แก่
ตั้งอยู่บริเวณพิกัด
อยู่ในแปลงที่ บริเวณเพื่อการอนุรักษ์ หรือ บริเวณเพื่อการใช้ประโยชน์
สภาพความอุดมสมบูรณ์ของป่าบริเวณแหล่งน้ำอยู่ในเกณฑ์

ข้อสังเกตเพิ่มเติม

๔.๕ ความสูงจากระดับน้ำทะเลโดยประมาณ 170 เมตร

๔.๖ สภาพป่า

- ป่าสมบูรณ์ จำนวนเนื้อที่ประมาณ 200 ไร่
 ป่ากำลังฟื้นตัว จำนวนเนื้อที่ประมาณ 93-1-08 ไร่
 ป่าเสื่อมโทรม จำนวนเนื้อที่ประมาณไร่

๔.๗ พันธุ์ไม้หลักที่พบเห็นได้ในป่าชุมชน ได้แก่

สะเดา ตะแบก มะเดื่อ

๔.๘ สัตว์ป่าที่พบเห็นได้ในป่าชุมชน ได้แก่

ไก่ป่า งูเหลือม

๔.๙ ทรัพยากรธรรมชาติอื่น ๆ ที่พบเห็นได้ในป่าชุมชน ได้แก่

๔.๑๐ รายละเอียดเพิ่มเติม ดังนี้

๕. แผนปฏิบัติการป่าชุมชนโดยสังเขป

๑. กิจกรรมด้านการอนุรักษ์ ได้แก่

การลาดตระเวน การทำแนวกันไฟ

๒. กิจกรรมด้านการฟื้นฟู ได้แก่

การปลูกต้นไม้ทดแทน การปลูกพืชสมุนไพร

๓. กิจกรรมด้านการพัฒนา ได้แก่

๔. กิจกรรมด้านการควบคุมดูแล ได้แก่

- การออกข้อบังคับเกี่ยวกับการจัดการป่าชุมชน

- ประชุมคณะกรรมการป่าชุมชน สมาชิกป่าชุมชน

๕. กิจกรรมด้านการใช้ประโยชน์จากทรัพยากรธรรมชาติในป่าชุมชน ได้แก่

การเก็บหาของป่า

๖. ประโยชน์ที่คาดว่าจะได้รับ

๑. สมาชิกป่าชุมชนทุก คนหน่วยงานอื่น เข้ามามีส่วนร่วมในการบริหารจัดการทรัพยากรป่าไม้ร่วมกันอย่างจริงจัง
๒. ป่าชุมชนได้รับบริการอนุรักษ์ ป่าไม้ มีพื้นที่ ๑๐๐๐ ไร่ และใช้ประโยชน์จากทรัพยากรธรรมชาติอย่างยั่งยืน

ลงชื่อ

 (นกสวรรค์ สว่างแสง)

ประธานกรรมการจัดการป่าชุมชน

หมายเหตุ



๑. การสำรวจสภาพพื้นที่ หากไม่สามารถเดินตรวจสอบพื้นที่ได้เองทั้งหมด ให้ประเมินสภาพพื้นที่จากภาพถ่ายดาวเทียมประกอบได้
๒. รายละเอียดตามแผนปฏิบัติการป่าชุมชนตามแบบ คนช. ๕-๒

ข้อบังคับเกี่ยวกับการจัดการป่าชุมชน

| ข้อบังคับ | พื้นที่ใช้บังคับ | หมายเหตุ |
|--|------------------------|----------|
| ๑. ห้ามทำความเสียหายแก่หลักเขตหรือเคลื่อนย้ายหลักเขต | พื้นที่ป่าชุมชนทั้งหมด | |
| ๒. ห้ามมิให้ล้มต้นไม้ หรือกระทำการใดที่ทำให้ต้นไม้ไม่สามารถเจริญเติบโตได้ต่อไป | พื้นที่ป่าชุมชนทั้งหมด | |
| ๓. ห้ามจุดไฟในพื้นที่ป่าหรือกระทำการใดที่อาจก่อให้เกิดไฟป่า | พื้นที่ป่าชุมชนทั้งหมด | |
| ๔. ห้ามนำพืชหรือพันธุ์ไม้ต่างถิ่นเข้ามาปลูกในป่าชุมชน เว้นแต่เป็นพืชหรือพันธุ์ไม้ต่างถิ่นตามที่ระบุไว้ในแผนจัดการป่าชุมชน | พื้นที่ป่าชุมชนทั้งหมด | |
| ๕. ห้ามมิให้ก่อสร้างสิ่งปลูกสร้างใดในพื้นที่ป่าชุมชน เว้นแต่เป็นการก่อสร้างสิ่งปลูกสร้างที่จำเป็นเพื่อประโยชน์ในการปฏิบัติหน้าที่ของคณะกรรมการจัดการป่าชุมชนในการดูแลรักษาป่าชุมชน บำรุงและฟื้นฟูป่าชุมชน ส่งเสริมการศึกษาเรียนรู้และสร้างจิตสำนึกเกี่ยวกับการอนุรักษ์และฟื้นฟูทรัพยากรธรรมชาติสิ่งแวดล้อม และความหลากหลายทางชีวภาพในป่าชุมชน และเผยแพร่ประชาสัมพันธ์ป่าชุมชน เช่น การสร้างหอดูไฟฟ้า ฝ่ายชลอน้ำ ที่พักลาดตระเวน หรือศาลาเรียนรู้ โดยสิ่งปลูกสร้างดังกล่าวต้องมีลักษณะกลมกลืนกับสภาพแวดล้อม ไม่เป็นการทำลายสภาพธรรมชาติเดิม และได้รับอนุญาตเป็นหนังสือจากคณะกรรมการป่าชุมชนประจำจังหวัดแล้ว | พื้นที่ป่าชุมชนทั้งหมด | |
| ๖. เมื่อพบเห็นการกระทำผิดกฎหมายว่าด้วยป่าชุมชน ให้แจ้งกรรมการป่าชุมชนหรือพนักงานเจ้าหน้าที่ | พื้นที่ป่าชุมชนทั้งหมด | |
| ๗. การเก็บของป่า ให้เก็บได้ในระหว่างช่วงเวลาและไม่เกินปริมาณที่กำหนดในตาราง ก. | พื้นที่ป่าชุมชนทั้งหมด | |
| ๘. ห้ามนำเครื่องมือสำหรับใช้ในการล่าสัตว์หรือจับสัตว์ หรือนำอาวุธใด ๆ เข้าไปในพื้นที่ป่าชุมชน | พื้นที่ป่าชุมชนทั้งหมด | |
| ๙. ห้ามขับขี่ยานพาหนะและจอดยานพาหนะ โดยฝ่าฝืนข้อบังคับหรือเครื่องหมายจราจรที่คณะกรรมการจัดการป่าชุมชนกำหนดไว้ | พื้นที่ป่าชุมชนทั้งหมด | |

รายชื่อคณะกรรมการจัดการประชุมชน

คนช. ๖-๑ (๒)

| ลำดับ | ชื่อ - สกุล | อายุ | ตำแหน่ง | *ลงลายมือชื่อ |
|-------|------------------------|------|---------------------|---|
| 1. | นางลลิตา ฟ้าแสง | 43 | ม.ช.ธนา |  |
| 2. | นางปรำชนอ. ตรีโยธิต | 44 | รองม.ช.ธนา |  |
| 3. | นายสชาติ ดีพันธ์ | 32 | เลขาฯ มทส/เทรียมวิท | สชาติ ดีพันธ์ |
| 4. | นายสงฆ์ชาติ นนท | 45 | กรรมการ | สงฆ์ชาติ |
| 5. | นางนันทนา ศรีสวัสดิ์ | 50 | กรรมการ | นันทนา |
| 6. | นายสุภรณ์ สอนเที่ยง | 51 | กรรมการ | สุภรณ์ |
| 7. | นายสุวิทย์ วัฒนพงษ์ | 54 | กรรมการ | สุวิทย์ |
| 8. | นางศรวิมล นนท | 46 | กรรมการ | วิมล นนท |
| 9. | นายสมนตรี สอนเที่ยง | 64 | กรรมการ | สมนตรี สอนเที่ยง |
| 10. | นายพารังสรรค์ วัฒนพงษ์ | 64 | กรรมการ | พารังสรรค์ |
| 11. | นายนิพนธ์ วัฒนพงษ์ | 57 | กรรมการ | นิพนธ์ วัฒนพงษ์ |
| 12. | นายแสงไกรสร วัฒนพงษ์ | 55 | กรรมการ | แสงไกรสร |
| | | | | |
| | | | | |
| | | | | |
| | | | | |
| | | | | |
| | | | | |
| | | | | |
| | | | | |
| | | | | |

หมายเหตุ : * ขอรับรองว่าเป็นผู้มีคุณสมบัติและไม่มีลักษณะต้องห้ามการเป็นกรรมการจัดการประชุมชน
ตามระเบียบคณะกรรมการนโยบายที่ออกตามความในมาตรา ๔๒ วรรคสอง

รายงานการตรวจประเมินสภาพแวดล้อม

ครั้งที่ 2 ต.เขาหลวง อ.ชัยบาดาล จ.ลพบุรี

วันที่ 26 เดือน กรกฎาคม พ.ศ. 2564

ณ ศาลาประชาคมตำบลเขาหลวง

| ลำดับที่ | ชื่อ | สกุล | บ้านเลขที่ | ความพึงพอใจ | หมายเหตุ |
|----------|--------------|--------|------------|-------------|------------------------|
| 1. | เอกสิทธิ์ | วิจิตร | 93 | ดีมาก | |
| 2 | นายสมศักดิ์ | วิจิตร | 83 | ดีมาก | |
| 3 | นาย สมพงษ์ | พิลา | 78 | ดีมาก | |
| 4 | นาย ชัยวัฒน์ | พิลา | 56 | ดีมาก | |
| 5 | นาย อรรถ | วิจิตร | 85 | ดี | |
| 6 | สมศักดิ์ | วิจิตร | 85 | ดีมาก | |
| 7 | นาย อรรถ | วิจิตร | 83/1 | ดีมาก | |
| 10 | นาย อรรถ | วิจิตร | 85/1 | ดีมาก | |
| 11 | นาย อรรถ | วิจิตร | 24 | ดีมาก | |
| 12 | นาย อรรถ | วิจิตร | 23 | ดีมาก | |
| 13 | นาย อรรถ | วิจิตร | 134 | ดีมาก | |
| 14 | นาย อรรถ | วิจิตร | 134/1 | ดีมาก | |
| 15 | นาย อรรถ | วิจิตร | 134 | ดีมาก | |
| 16 | นาย อรรถ | วิจิตร | 69 | ดีมาก | |
| 17 | นาย อรรถ | วิจิตร | 97 | ดีมาก | |
| 18 | นาย อรรถ | วิจิตร | 36 | ดีมาก | |
| 19 | นาย อรรถ | วิจิตร | 119/1 | ดีมาก | |
| 20 | นาย อรรถ | วิจิตร | 84/1 | ดีมาก | นำใบแจ้งการตรวจ |
| 21 | นาย อรรถ | วิจิตร | 62/1 | ดีมาก | |
| 22 | นาย อรรถ | วิจิตร | 63 | ดีมาก | (นางสาวอรรดา สว่างแสง) |
| | นาย อรรถ | วิจิตร | 118 | ดีมาก | |
| 23 | นาย อรรถ | วิจิตร | 80 | ดีมาก | |
| 24 | นาย อรรถ | วิจิตร | 80/1 | ดีมาก | |
| 25 | นาย อรรถ | วิจิตร | 132 | ดีมาก | |
| 26 | นาย อรรถ | วิจิตร | 79 | ดีมาก | |
| 27 | นาย อรรถ | วิจิตร | 47 | ดีมาก | |
| 28 | นาย อรรถ | วิจิตร | 60 | ดีมาก | |

| กาดมท | ชอ - ลาก | นายเดาก | ตามข้อ | หมายเหตุ |
|-------|----------|---------------------|--------|----------|
| 29 | 94 | สมัคร กิตติสัมพันธ์ | 94 | สมัคร |
| 30 | | สมัคร 26/11/54 | 54 | สมัคร |
| 31 | | สมัคร 26/11/54 | | |
| 32 | | สมัคร 26/11/54 | 132/1 | |
| 33 | | สมัคร 26/11/54 | 105 | |
| 34 | | สมัคร 26/11/54 | 108 | |

เปิดประชุมเวลา 16.30 น.

ระเบียบวาระที่ 1. ฝ่าฝืนแจ้งให้ที่ประชุมทราบ.

- 1.1. ขอขออนุญาต: การขออนุญาตเข้าประชุมร่วมกันดูเอกสารฉบับในหมู่บ้าน
- 1.2. ขอขออนุญาตทำทุกครั้งที่ร้องเรียนที่ร้องเรียนดูเอกสารมาความละ: 08 ตุลาคมในหมู่บ้าน.

ระเบียบวาระที่ 2. ไม่ร้องเรียนงานการประมงที่ร้องเรียนมา

ขอที่ร้องเรียนตรวจสอบหากมีข้อบกพร่องให้แจ้งคณะ กรรมการเพื่อทราบและดำเนินการแก้ไข.

มติที่ประชุม ไม่มี.

ระเบียบวาระที่ 3. โครงการพัฒนาและเสริมสร้างความรู้แก่เกษตรกรจาก

- เนื่องจากสำนักงานเกษตร มีโครงการพัฒนาและเสริมสร้างความรู้แก่เกษตรกรจาก ซึ่งกรมการฯ ได้ขอยืมเงิน 1 ล้านบาท ในการผลิตและโครงการผลิต และโครงการได้มีการจัดจำนวนผู้สมัคร ซึ่งหมู่บ้านมีเกษตรกรจำนวนหลายราย ไม่สามารถเข้าร่วมโครงการได้ทั้งของ/จากกรมการฯ กรมการฯ จึงมีมติให้ทำการจับฉลากให้กับเกษตรกรทั้งหมด 7 ราย จากเกษตรกรที่สมัครทั้งสิ้น.

25 ราย

มติที่ประชุม รับทราบ และผู้ได้ใบสมัครได้โครงการพัฒนาและเสริมสร้างความรู้แก่เกษตรกรจาก จำนวน 7 ราย.

1. นางสาวศักดิ์ ใจกลางดอน
 2. นางสาวมิ่งมิ่ง ใจกลาง
 3. นายวิชา ชาญชัย
 4. นายสมชาย ใจกลาง
 5. นายดีใจ ใจกลาง
 6. นายสมชาย ใจกลาง
 7. นายสมชาย ใจกลาง
- (นางสุวรรณ ใจกลาง)

ระเบียบวาระที่ 4 การขานลาด้วยพันธกิจและ จรรยาบรรณการฉีดวัคซีนโควิด-19

กองการ: พทสท.เราเกษม เจ้าหน้าที่ TST ซึ่งมติด้อยกับทางหน่วยงาน ซึ่งอยู่ในภาคเขต
การฉีดวัคซีน และ การดูแลตัวเองที่ไม่สอดคล้องจากสถานการณ์โควิด-19 ที่กำลัง
ระบาดอยู่ในขณะนี้ และ ขอให้ยกเว้นที่มีอายุ 18 มีไข้ไม่ ที่มีความรุนแรง สอด
ของฉีดวัคซีน เพื่อฉีด ที่สมัครไว้กับทบ 0 สัม หรือ กับทางเจ้าหน้าที่ พทสท.ได้
ที่ประชุม - รับทราบ

ระเบียบวาระที่ 5 การจัดการกรรมการส่งเสริมการจัดทำแผนการฉีดวัคซีนชุมชน

ที่แจ้งการจัดทำแผนการฉีดวัคซีนชุมชน แผนการฉีดวัคซีนที่มีการกำหนดเพื่อการ
อนุรักษ์ และ ปลอดภัย เพื่อการใช้ประโยชน์ ที่สอดคล้องกับ สภาพความเปลี่ยนแปลง
ในชุมชน และ แสดงให้เห็นถึงแผนและวิธีการดำเนินการของชุมชน พี่นฟ พี่ณา หรือ ตามตาม
ดูแลสภาพแวดล้อมและ ความหลากหลายทางชีวภาพ และ การใช้ประโยชน์จากธรรมชาติ
ในชุมชนอย่างยั่งยืน ทั้งนี้ เพื่อให้ชุมชนอยู่อย่างยั่งยืน จึงขอสมัครสมาชิกเครือข่ายชุมชน
เพื่อดูแลสภาพความเปลี่ยนแปลงของชุมชนต่อไป

มติที่ประชุม ขอรับสมัคร สมาชิกเครือข่ายชุมชน จำนวน 10 ราย.

- | | | | | |
|----|---------------|----------|----|------------------------|
| 1 | นางสาวพรณา | สังแสง | 11 | นายบุญญา รักลาษ |
| 2 | นางสาวอนุช | ศรีใจดี | 12 | นายแสงไพโรส จงกลา |
| 3 | นายสุชาติ | สำเภา | | |
| 4 | นายสัมพันธ์ | ทองสุข | | |
| 5 | นางกนกพร | สกล้อย | | |
| 6 | นายจรรยา | สอนแก้ว | | สำเนาถูกต้อง |
| 7 | นายวิรัช | ปานมัย | | |
| 8 | นางสาวรัตนากษ | สงในศรี | | (นางสาวธรรมา สังข์แสง) |
| 9 | นายสมเนตร | สอนแก้ว | | |
| 10 | นายประเสริฐ | เตชะเม็ย | | |

สมาชิกทุกชุมชน รับทราบ และ ตกลง เป็นมติโดยสมาชิกเครือข่ายชุมชน

ระเบียบวาระที่ 6 เรื่อง กติกา และ แผลงจรรยาบรรณ จากพาร์มเลี้ยงไก่

เรื่องจากเริ่มแจ้ง จากชุมชน ในหมู่บ้าน ในเรื่องของกสิกรรม และ แผลงจรรยาบรรณ จากพาร์มเลี้ยงไก่
ซึ่ง ในขณะนี้ แผลงจรรยาบรรณมาก มีสิ่งรบกวน และ พยายามให้ กับทางหมู่บ้าน
และ ได้ทำการแจ้งกับเจ้าของกิจการแล้ว ได้นำกระดาษมาทวง แผลงจรรยาบรรณ ให้ กับทางหมู่บ้าน
จำนวน 200 แผ่น จากครัวเรือน ทุกแห่ง และได้แจ้งให้ทางชุมชนได้ 12 แผ่น ต่อครัวเรือน
ซึ่ง ไม่เพียงพอ นั้น แผลงจรรยาบรรณที่มีเงินจำนวนมาก และได้รับ ผลกระทบ จากพาร์มอื่นเช่น
ที่อยู่บริเวณใกล้เคียง พี่นท้อย ต.โคกสกล แต่ หมู่ที่ 2 บ้านโพธิ์งาม เป็นได้ รับ
ผลกระทบมากที่สุด ทางพาร์ม ได้ให้กระดาษมาจำนวน 200 แผ่น ไม่สามารถ

กำจัดแมลงวันได้. การทรมานจะไม่สามารถที่จะกำจัด หรือ จำกัด แมลงวัน
แมลงวันได้ การทรมานของพวกมันหรือที่การทรมานที่ การเคี้ยวไปก่อนจนกว่า
แมลงวันที่มีอยู่ในใจจนลดน้อยลงมากกว่านี้ก่อน.

ผู้ที่ประชุม วันพฤหัสบดี

ระเบียบข้อที่ ๖ การอนุญาตให้ ชื่อ มี และ ไร่จตุรเมต ของบริษัท ไร่เต็ม จำกัด
เนื่องจากทางบริษัท ไร่เต็ม จำกัด อนุญาตให้ ชื่อ มี และ ไร่จตุรเมต เพื่อทำการ
ส่งมอบอนุญาต และ ของที่ประชุม ในการอนุญาตให้ ชื่อ มี และ ไร่จตุรเมต ผู้ทรงอำนาจ
พิจารณา ในการแก้ไข ไร่จตุรเมต ของบริษัท.

ผู้ที่ประชุม อนุญาตให้ ทางบริษัท ไร่เต็ม จำกัด ให้ ชื่อ มี และ ไร่จตุรเมต ได้ แต่
ถ้ามีการยื่นข้อสงสัย เช่น เสียของ และ ต้นละ ๑๐๐ บาท ในการงานที่ ทำทนต์ งานบูรณะในทนต์
ทางกรรงเรือนแก้ไขได้ทันที เพราะมีผลกับน้ำเพื่อทำการงัดออก มิใช่โรค ที่ทางบริษัท
ไม่ดำเนินการแก้ไขความเดือดร้อนให้กับชุมชน ทางบริษัท ขอขมาเสียดายที่ประชุมที่
ประชุมข้อที่ ๘. เรื่องอื่น ๆ

- ไร่มี

ผู้เข้าร่วมงานประชุมชื่อ หรือมีชื่อเล่นอื่นอีกหรือไม่

จำนวนผู้เข้าร่วม

- ไร่มี -

มีมติประชุม เวลา 18-00 น.

(นางสาวจรรยา สว่างแสง)

(ลงชื่อ)

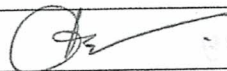

ผู้บันทึกงานการประชุม

(นางประนอม ศรีใจดี)

(ลงชื่อ)



ผู้ตรวจบันทึกงานการประชุม

(นางสาวจรรยา สว่างแสง)

แผนที่ลักษณะภูมิประเทศแสดงขอบเขตป่าชุมชนบ้านไทรงาม
บ้านไทรงาม หมู่ที่ 2 ตำบลเขาแหลม อำเภอย้ายบาคาล จังหวัดลพบุรี

เนื้อที่รวม 293 ไร่ 1 งาน 08 ตารางวา

ตามนัยมาตรา 99 และ มาตรา 100 แห่งพระราชบัญญัติป่าชุมชน พ.ศ. 2562

มาตราส่วน 1:50000

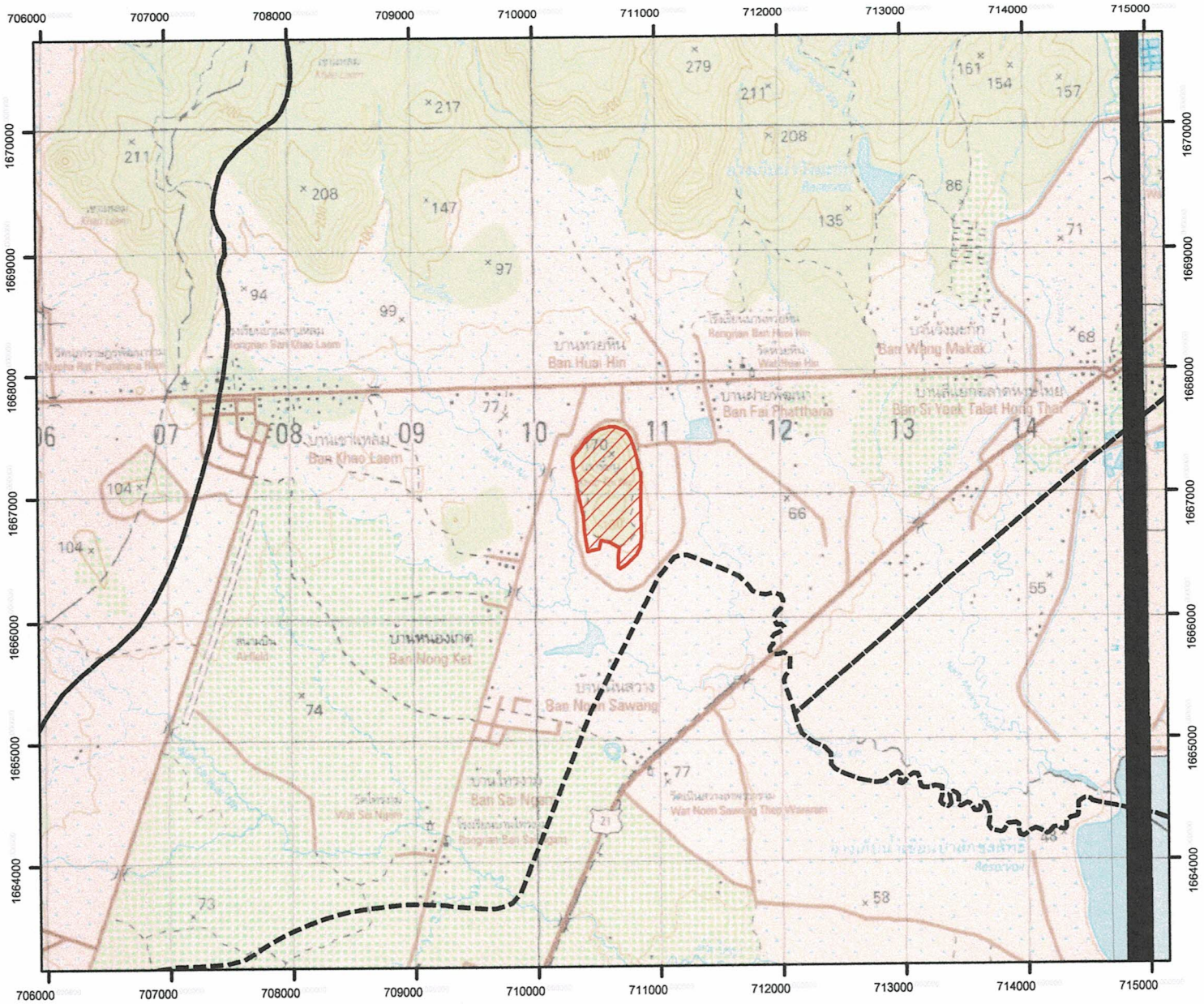

คำอธิบายสัญลักษณ์



ขอบเขตแสดงพื้นที่เพื่อการอนุรักษ์
จำนวนเนื้อที่ 293 ไร่ 1 งาน 08 ตารางวา

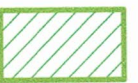

ขอบเขตแสดงพื้นที่เพื่อการใช้ประโยชน์
จำนวนเนื้อที่ - ไร่ - งาน - ตารางวา



ขอบเขตตำบล

ลงชื่อ.....

(นายรัชพล ภัทรนาครเรือง)
ผู้อำนวยการศูนย์ป่าไม้ลพบุรี

ลงชื่อ.....

(นายนิรุต ศรีชัยลา)
เจ้าหน้าที่ธุรการ

แผนที่ภาพถ่ายออร์โธรีสีเชิงเลขแสดงขอบเขตป่าชุมชนบ้านไทรงาม
 บ้านไทรงาม หมู่ที่ 2 ตำบลเขาแหลม อำเภอยะบะดี จังหวัดลพบุรี
 เนื้อที่รวม 293 ไร่ 1 งาน 08 ตารางวา
 ตามนัยมาตรา 99 และ มาตรา 100 แห่งพระราชบัญญัติป่าชุมชน พ.ศ. 2562
 มาตรฐานส่วน 1:10000



บนพื้นฐานระวางออร์โธรีสีกระทรวงเกษตรและสหกรณ์ 513921266,513921066,513920866 มาตรฐานส่วน 1:4000

คำอธิบายสัญลักษณ์



ขอบเขตแสดงพื้นที่เพื่อการอนุรักษ์
 จำนวนเนื้อที่ 293 ไร่ 1 งาน 08 ตารางวา



ขอบเขตแสดงพื้นที่เพื่อการใช้ประโยชน์
 จำนวนเนื้อที่ - ไร่ - งาน - ตารางวา

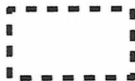

ขอบเขตตำบล

ลงชื่อ.....

(นายรัชพล ภัทรนาครเรือง)
 ผู้อำนวยการศูนย์ป่าไม้ลพบุรี

ลงชื่อ.....

(นายนิรุต ศรีชัยลา)
 เจ้าหน้าที่ธุรการ

ตารางค่าพิกัดรอบแปลงป่าชุมชน (แยกรายแปลง) ในรูปแบบ Excel

รายละเอียดของข้อมูลป่าชุมชนบ้านไทรงาม หมู่ที่ ๒ ตำบลเขาแหลม อำเภอชัยบาดาล จังหวัดลพบุรี

| Zone | จุดที่ | ค่าพิกัด X | ค่าพิกัด Y |
|------------------|--------|------------|------------|
| เพื่อการอนุรักษ์ | ๑ | ๗๑๐๗๔๕ | ๑๖๖๗๕๒๖ |
| Zone ๔๗ P | ๒ | ๗๑๐๗๘๒ | ๑๖๖๗๔๗๐ |
| | ๓ | ๗๑๐๘๑๑ | ๑๖๖๗๓๙๐ |
| | ๔ | ๗๑๐๘๓๓ | ๑๖๖๗๓๑๔ |
| | ๕ | ๗๑๐๘๔๙ | ๑๖๖๗๒๒๕ |
| | ๖ | ๗๑๐๘๖๕ | ๑๖๖๗๑๗๘ |
| | ๗ | ๗๑๐๘๖๗ | ๑๖๖๗๑๐๒ |
| | ๘ | ๗๑๐๘๖๔ | ๑๖๖๗๐๔๙ |
| | ๙ | ๗๑๐๘๖๑ | ๑๖๖๖๘๗๔ |
| | ๑๐ | ๗๑๐๘๖๗ | ๑๖๖๖๖๖๕ |
| | ๑๑ | ๗๑๐๘๕๗ | ๑๖๖๖๕๗๙ |
| | ๑๒ | ๗๑๐๘๒๕ | ๑๖๖๖๕๒๑ |
| | ๑๓ | ๗๑๐๗๔๕ | ๑๖๖๖๔๔๗ |
| | ๑๔ | ๗๑๐๖๙๐ | ๑๖๖๖๔๐๘ |
| | ๑๕ | ๗๑๐๖๗๖ | ๑๖๖๖๔๑๙ |
| | ๑๖ | ๗๑๐๖๗๗ | ๑๖๖๖๕๐๖ |
| | ๑๗ | ๗๑๐๖๘๗ | ๑๖๖๖๕๗๘ |
| | ๑๘ | ๗๑๐๖๑๐ | ๑๖๖๖๖๒๐ |
| | ๑๙ | ๗๑๐๕๕๐ | ๑๖๖๖๖๓๘ |
| | ๒๐ | ๗๑๐๕๒๐ | ๑๖๖๖๕๗๑ |
| | ๒๑ | ๗๑๐๔๒๖ | ๑๖๖๖๕๔๙ |
| | ๒๒ | ๗๑๐๔๐๐ | ๑๖๖๖๗๐๐ |
| | ๒๓ | ๗๑๐๓๙๒ | ๑๖๖๖๘๓๖ |
| | ๒๔ | ๗๑๐๓๔๗ | ๑๖๖๗๐๒๙ |
| | ๒๕ | ๗๑๐๓๓๖ | ๑๖๖๗๑๓๘ |
| | ๒๖ | ๗๑๐๓๑๗ | ๑๖๖๗๑๙๖ |
| | ๒๗ | ๗๑๐๓๐๙ | ๑๖๖๗๓๑๒ |
| | ๒๘ | ๗๑๐๓๗๘ | ๑๖๖๗๓๙๗ |
| | ๒๙ | ๗๑๐๔๑๘ | ๑๖๖๗๔๕๙ |
| | ๓๐ | ๗๑๐๕๓๓ | ๑๖๖๗๕๓๙ |
| | ๓๑ | ๗๑๐๕๘๘ | ๑๖๖๗๕๕๑ |
| | ๓๒ | ๗๑๐๖๐๙ | ๑๖๖๗๕๖๐ |
| | ๓๓ | ๗๑๐๖๖๐ | ๑๖๖๗๕๖๑ |

| Zone | จุดที่ | ค่าพิกัด X | ค่าพิกัด Y |
|---------------------|--------|------------|------------|
| เพื่อการใช้ประโยชน์ | - | - | - |
| Zone ๔๗ P | | | |
| | | | |
| | | | |
| | | | |

แผนที่ลักษณะภูมิประเทศแสดงขอบเขตป่าชุมชนบ้านไทรงาม
บ้านไทรงาม หมู่ที่ 2 ตำบลเขาแหลม อำเภอยะบะดี จังหวัดลพบุรี

เนื้อที่รวม 293 ไร่ 1 งาน 08 ตารางวา

ตามนัยมาตรา 99 และ มาตรา 100 แห่งพระราชบัญญัติป่าชุมชน พ.ศ. 2562

มาตราส่วน 1:50000

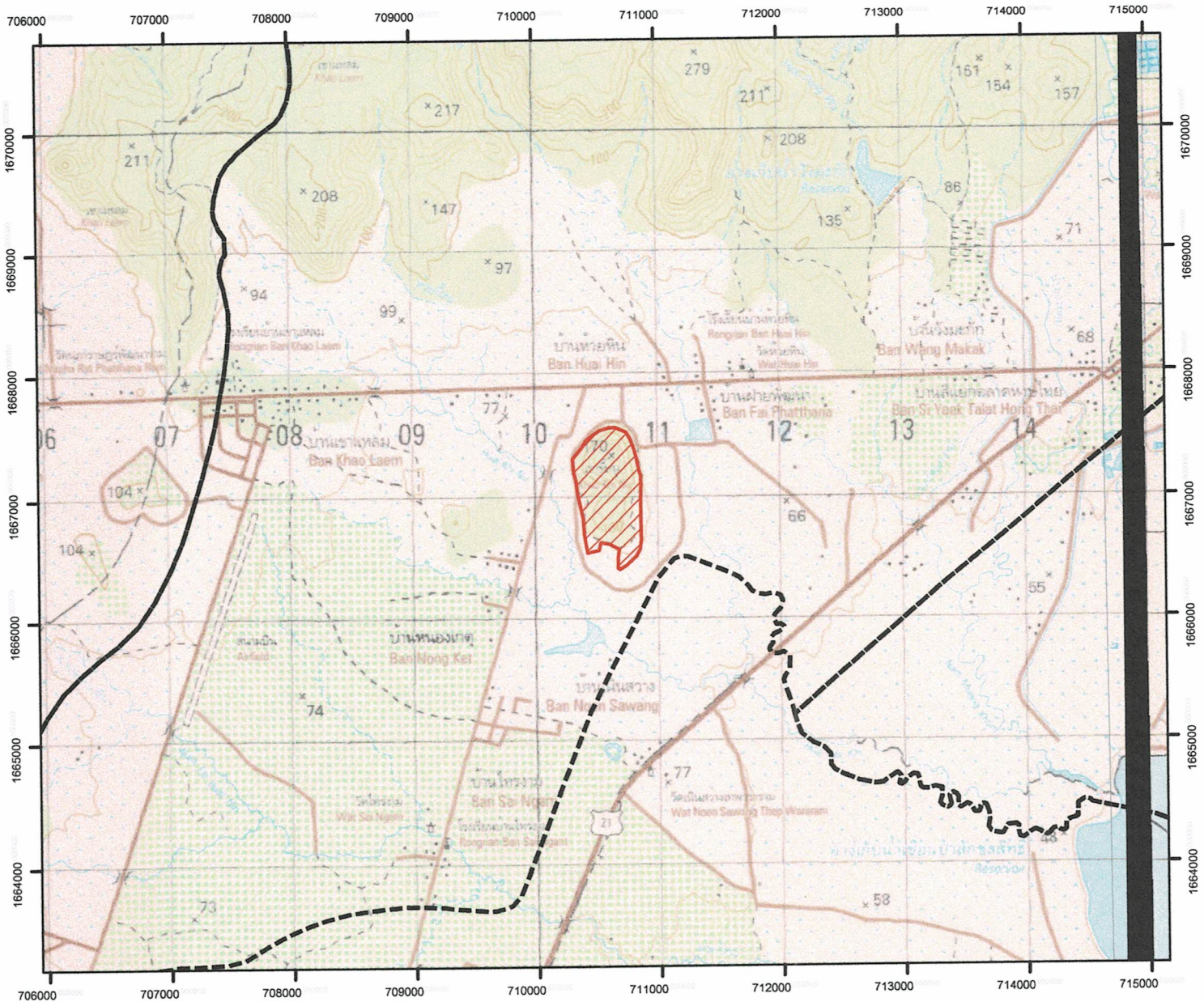

คำอธิบายสัญลักษณ์

 ขอบเขตแสดงพื้นที่เพื่อการอนุรักษ์
จำนวนเนื้อที่ 293 ไร่ 1 งาน 08 ตารางวา

 ขอบเขตแสดงพื้นที่เพื่อการใช้ประโยชน์
จำนวนเนื้อที่ - ไร่ - งาน - ตารางวา

 ขอบเขตตำบล

ลงชื่อ.....

(นายรัชพล ภัทรนาครเรือง)
ผู้อำนวยการศูนย์ป่าไม้ลพบุรี

ลงชื่อ.....

(นายนิรุต ศรีชัยลา)
เจ้าหน้าที่ธุรการ

แผนที่ภาพถ่ายออร์โธรีซีเชิงเลขแสดงขอบเขตป่าชุมชนบ้านไทรงาม
 บ้านไทรงาม หมู่ที่ 2 ตำบลเขาแหลม อำเภอยะบะดี จังหวัดลพบุรี
 เนื้อที่รวม 293 ไร่ 1 งาน 08 ตารางวา
 ตามนัยมาตรา 99 และ มาตรา 100 แห่งพระราชบัญญัติป่าชุมชน พ.ศ. 2562
 มาตรฐานส่วน 1:10000



บนพื้นฐานระวางออร์โธรีซีกระทรวงเกษตรและสหกรณ์ 513921266,513921066,513920866 มาตรฐานส่วน 1:4000

คำอธิบายสัญลักษณ์

 ขอบเขตแสดงพื้นที่เพื่อการอนุรักษ์
 จำนวนเนื้อที่ 293 ไร่ 1 งาน 08 ตารางวา

 ขอบเขตแสดงพื้นที่เพื่อการใช้ประโยชน์
 จำนวนเนื้อที่ - ไร่ - งาน - ตารางวา

 ขอบเขตตำบล

ลงชื่อ.....

(นายรัชพล ภัทรนาครเรือง)
 ผู้อำนวยการศูนย์ป่าไม้ลพบุรี

ลงชื่อ.....

(นายนิรุต ศรีชัยลา)
 เจ้าหน้าที่ธุรการ

ตารางค่าพิกัดรอบแปลงป่าชุมชน (แยกรายแปลง) ในรูปแบบ Excel

รายละเอียดของข้อมูลป่าชุมชนบ้านไทรงาม หมู่ที่ ๒ ตำบลเขาแหลม อำเภอยะบะดี จังหวัดลพบุรี

| Zone | จุดที่ | ค่าพิกัด X | ค่าพิกัด Y |
|------------------|--------|------------|------------|
| เพื่อการอนุรักษ์ | ๑ | ๗๑๐๗๔๕ | ๑๖๖๗๕๒๖ |
| Zone ๔๗ P | ๒ | ๗๑๐๗๘๒ | ๑๖๖๗๔๗๐ |
| | ๓ | ๗๑๐๘๑๑ | ๑๖๖๗๓๙๐ |
| | ๔ | ๗๑๐๘๓๓ | ๑๖๖๗๓๑๔ |
| | ๕ | ๗๑๐๘๔๙ | ๑๖๖๗๒๒๕ |
| | ๖ | ๗๑๐๘๖๕ | ๑๖๖๗๑๓๘ |
| | ๗ | ๗๑๐๘๖๗ | ๑๖๖๗๑๐๒ |
| | ๘ | ๗๑๐๘๖๔ | ๑๖๖๗๐๔๙ |
| | ๙ | ๗๑๐๘๖๑ | ๑๖๖๖๘๗๔ |
| | ๑๐ | ๗๑๐๘๖๗ | ๑๖๖๖๖๖๕ |
| | ๑๑ | ๗๑๐๘๕๗ | ๑๖๖๖๕๗๙ |
| | ๑๒ | ๗๑๐๘๒๕ | ๑๖๖๖๕๒๑ |
| | ๑๓ | ๗๑๐๗๔๕ | ๑๖๖๖๔๔๗ |
| | ๑๔ | ๗๑๐๖๙๐ | ๑๖๖๖๔๐๘ |
| | ๑๕ | ๗๑๐๖๗๖ | ๑๖๖๖๔๑๙ |
| | ๑๖ | ๗๑๐๖๗๗ | ๑๖๖๖๕๐๖ |
| | ๑๗ | ๗๑๐๖๘๗ | ๑๖๖๖๕๗๘ |
| | ๑๘ | ๗๑๐๖๑๐ | ๑๖๖๖๖๒๐ |
| | ๑๙ | ๗๑๐๕๔๐ | ๑๖๖๖๖๓๘ |
| | ๒๐ | ๗๑๐๕๒๐ | ๑๖๖๖๕๗๑ |
| | ๒๑ | ๗๑๐๔๒๖ | ๑๖๖๖๕๔๙ |
| | ๒๒ | ๗๑๐๔๐๐ | ๑๖๖๖๗๐๐ |
| | ๒๓ | ๗๑๐๓๙๒ | ๑๖๖๖๘๓๖ |
| | ๒๔ | ๗๑๐๓๔๗ | ๑๖๖๗๐๒๙ |
| | ๒๕ | ๗๑๐๓๓๖ | ๑๖๖๗๑๓๘ |
| | ๒๖ | ๗๑๐๓๑๗ | ๑๖๖๗๑๙๖ |
| | ๒๗ | ๗๑๐๓๐๙ | ๑๖๖๗๓๑๒ |
| | ๒๘ | ๗๑๐๓๑๘ | ๑๖๖๗๓๙๗ |
| | ๒๙ | ๗๑๐๔๑๘ | ๑๖๖๗๔๕๙ |
| | ๓๐ | ๗๑๐๕๓๓ | ๑๖๖๗๕๓๙ |
| | ๓๑ | ๗๑๐๕๘๘ | ๑๖๖๗๕๕๑ |
| | ๓๒ | ๗๑๐๖๐๙ | ๑๖๖๗๕๖๐ |
| | ๓๓ | ๗๑๐๖๖๐ | ๑๖๖๗๕๖๑ |

| Zone | จุดที่ | ค่าพิกัด X | ค่าพิกัด Y |
|---------------------|--------|------------|------------|
| เพื่อการใช้ประโยชน์ | - | - | - |
| Zone ๔๗ P | | | |
| | | | |
| | | | |
| | | | |

ตารางเปรียบเทียบข้อมูลประเภทพื้นที่และจำนวนเนื้อที่ป่าชุมชน
กรณีป่าชุมชนตามมาตรา ๙๙ และมาตรา ๑๐๐ แห่งพระราชบัญญัติป่าชุมชน พ.ศ. ๒๕๖๒
เพื่อยืนยันการปรับปรุงแก้ไขข้อมูลให้เป็นปัจจุบัน

ป่าชุมชน...บ้านไทรงาม.....
บ้าน ...ไทรงาม.....หมู่ที่.....๒.....
ตำบล...เขาแหลม..... อำเภอ...ชัยบาดาล..... จังหวัด.....ลพบุรี.....

ข้อมูลประเภทพื้นที่และจำนวนเนื้อที่ป่าชุมชน แก้ไข ไม่แก้ไข

| แปลงที่ | ข้อมูลป่าชุมชนเดิม | | | | ข้อมูลป่าชุมชนตามแผนจัดการป่าชุมชน | | | | การแบ่งสัดส่วนพื้นที่ตามแผนจัดการป่าชุมชน | | | | | |
|---------|--------------------|----------|-----|-------|------------------------------------|----------|-----|-------|---|-----|-------|-----------------------------|-----|-------|
| | ประเภทที่ดิน | เนื้อที่ | | | ประเภทที่ดิน | เนื้อที่ | | | เนื้อที่เพื่อการอนุรักษ์ | | | เนื้อที่เพื่อการใช้ประโยชน์ | | |
| | | ไร่ | งาน | ตร.ว. | | ไร่ | งาน | ตร.ว. | ไร่ | งาน | ตร.ว. | ไร่ | งาน | ตร.ว. |
| ๑ | ป่าตาม พ.ร.บ. | ๓๔๖ | ๐ | ๐๕ | ป่าตาม พ.ร.บ. | ๒๙๓ | ๑ | ๐๘ | ๒๙๓ | ๑ | ๐๘ | - | - | - |
| | ๒๔๘๔ | | | | ๒๔๘๔ | | | | | | | | | |
| รวม | | ๓๔๖ | ๐ | ๐๕ | | ๒๙๓ | ๑ | ๐๘ | ๒๙๓ | ๑ | ๐๘ | - | - | - |

หมายเหตุ : ระบุประเภทที่ดินให้ชัดเจน เช่น ป่าสงวนแห่งชาติ นสล. สปก. เป็นต้น

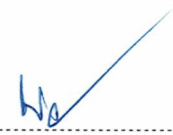
(ลงชื่อ) 
(นายรัชพล ภัทรนาครเรือง)
ผู้อำนวยการศูนย์ป่าไม้ลพบุรี

(ลงชื่อ) 
(นายธนบดี บุญทน)
(นักวิชาการป่าไม้ชำนาญการ)
ตำแหน่งวิชาการในตำแหน่งผู้อำนวยการส่วนจัดการป่าชุมชน
สำนักจัดการทรัพยากรป่าไม้ที่ ๕ (สระบุรี)

แผนที่ภาพถ่ายปัจจุบัน
แสดงแนวเขตป่าชุมชนบ้านไทรงาม
หมู่ที่ 2 ตำบลเขาแหลม อำเภอยะบะดี จังหวัดลพบุรี
เนื้อที่รวม 293 ไร่ 1 งาน 08 ตารางวา
DATUM : UTM WGS 1984
มาตราส่วน 1:10,000

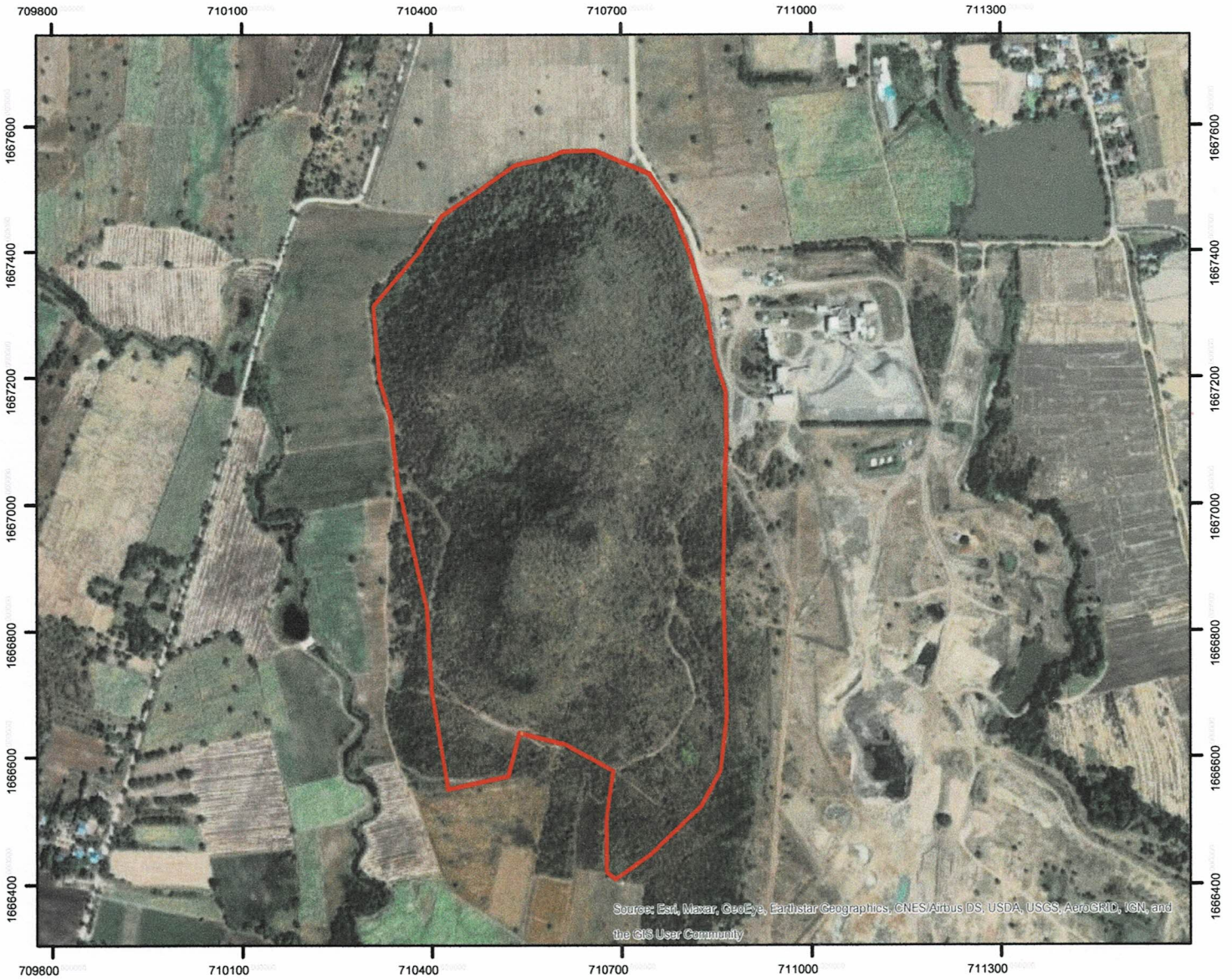

สัญลักษณ์
ขอบเขตบริเวณเพื่อการอนุรักษ์

.....เจ้าหน้าที่ยังวัด
(นายนิรุดี ศรีชัยลา)
.....เจ้าหน้าที่ยุทธการ

.....
(นายรัชพล ภัทรนาคเรือง)
ผู้อำนวยการศูนย์ป่าไม้ลพบุรี

ดัชนีระวางแผนที่อโธสิกระหวางเกษตรฯ
มาตราส่วน 1:4,000
ระวาง 513921266,513921066,513920866

รายงานการประชุมระดับหมู่บ้าน
บ้านไทรงาม หมู่ที่ ๒ ตำบลเขาแหลม อำเภอชัยบาดาล จังหวัดลพบุรี
วันที่ ๒๖ เดือนกรกฎาคม พ.ศ.๒๕๖๔
ณ ศาลาประชาคมหมู่บ้านไทรงาม ตำบลเขาแหลม อำเภอชัยบาดาล จังหวัดลพบุรี

ผู้เข้าประชุม

นางสุวรรณา ส่งแสง ผู้ใหญ่บ้านไทรงาม หมู่ที่ ๒ และราษฎรบ้านไทรงาม ผู้เป็นสมาชิกป่าชุมชนเมื่อครั้งแรกตั้งป่าชุมชนบ้านไทรงาม

เริ่มประชุม เวลา ๑๖.๓๐ น.

ระเบียบวาระที่ ๑ เรื่องที่ประธานแจ้งที่ประชุมทราบ

-ไม่มี-

ระเบียบวาระที่ ๒ เรื่องเพื่อทราบ

คณะกรรมการจัดการป่าชุมชนบ้านไทรงาม มีหน้าที่ดูแลรักษาป่า ฟื้นฟู ส่งเสริมสร้างจิตสำนึก อนุรักษ์ทรัพยากรธรรมชาติและสิ่งแวดล้อม ความหลากหลายทางชีวภาพ ออกข้อบังคับเกี่ยวกับการจัดการป่าชุมชน จัดการทรัพยากรสิ่งแวดล้อมกลางของป่าชุมชน ในท้องที่ป่าชุมชนบ้านไทรงาม หมู่ที่ ๒ ตำบลเขาแหลม อำเภอชัยบาดาล จังหวัดลพบุรี ซึ่งเมื่อครั้งแรกตั้งหรือต่ออายุป่าชุมชนบ้านไทรงาม ตั้งแต่ปี พ.ศ. ๒๕๔๗ มีสมาชิกป่าชุมชน และมีคณะกรรมการฯ ตามแบบ ปชช.๓ หรือ ปชช.๕ ที่แนบท้ายรายงานการประชุมนี้ บัดนี้ คณะกรรมการฯ ชุดเก่าไม่สามารถทำหน้าที่ต่อไปได้ ด้วยเหตุผลหลายประการ เช่น เสียชีวิต ชราภาพ ย้ายถิ่นฐาน เป็นต้น จึงได้จัดการประชุมระดับหมู่บ้านในครั้งนี้ขึ้นเพื่อเลือกคณะกรรมการจัดการป่าชุมชนบ้านไทรงาม เพื่อให้สามารถทำหน้าที่ของคณะกรรมการจัดการป่าชุมชนบ้านไทรงาม ได้ต่อไป

ระเบียบวาระที่ ๓ เรื่องเพื่อพิจารณา

สมาชิกป่าชุมชนเมื่อครั้งแรกตั้งป่าชุมชน พิจารณาเลือกคณะกรรมการจัดการป่าชุมชนบ้านไทรงาม จำนวน ๑๒ คน

มติที่ประชุม สมาชิกป่าชุมชน ได้เลือกคณะกรรมการจัดการป่าชุมชนบ้านไทรงาม จำนวน ๑๒ คน

| | | |
|------------|-------------------------|------------------------|
| ประกอบด้วย | ๑. นางสุวรรณา ส่งแสง | เป็นประธาน |
| | ๒. นางประนอม ศรีใจอุ๊ด | เป็นรองประธาน |
| | ๓. นายสุชาติ ลีเป้ | เป็นเลขานุการ/เหรัญญิก |
| | ๔. นายสมศักดิ์ ทองสุข | เป็นกรรมการ |
| | ๕. นางกนกพร สลุงอยู่ | เป็นกรรมการ |
| | ๖. นายจรูญ สอนแก้ว | เป็นกรรมการ |
| | ๗. นายปรีชา ปานปุ๋ย | เป็นกรรมการ |
| | ๘. นางสาวรัตนากร สองศรี | เป็นกรรมการ |
| | ๙. นายมนตรี สอนแก้ว | เป็นกรรมการ |
| | ๑๐. นายประเสริฐ เต้เปีย | เป็นกรรมการ |
| | ๑๑. นายปัญญา รักลาย | เป็นกรรมการ |
| | ๑๒. นายแสงไกรสร จงกลาง | เป็นกรรมการ |

ทำหน้าที่คณะกรรมการจัดการประชุมชนบ้านไทรงาม ตามที่กฎหมายว่าด้วยประชุมชนกำหนด ทั้งนี้ ให้ทำหน้าที่ในระหว่างการเสนอแผนจัดตั้งประชุมชนต่อคณะกรรมการประชุมชนประจำจังหวัดต่อจาก คณะกรรมการชุดเดิม คณะกรรมการฯ มีวาระ ๕ ปี นับจากวันที่คณะกรรมการประชุมชนประจำจังหวัด พิจารณานุมัติแผนจัดการประชุมชน

จบประชุม เวลา ๑๘.๐๐ น.

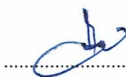
.....ผู้จัดรายงานการประชุม
(นางประนอม ศรีใจอู่ด)

สำเนา

แบบ ปชช.๕

ต่ออายุโครงการป่าชุมชน

ข้าพเจ้า.....นางสุวรรณา สง่าแสง.....ตำแหน่ง.....ผู้ใหญ่บ้านไทรงาม.....
อายุ.....๓๕.....ปี ที่อยู่.....๔๕ หมู่ที่ ๒ ตำบลเขาแหลม อำเภอชัยบาดาล จังหวัดลพบุรี.....

มีความประสงค์ขอต่ออายุโครงการป่าชุมชนบ้าน.....ไทรงาม... ..
ที่ตั้งป่าชุมชน ..๔๕..หมู่ที่๒....บ้าน...ไทรงาม.....ตำบล.....เขาแหลม.... อำเภอชัยบาดาล.....จังหวัด
...ลพบุรี...พิกัดบ้าน.....๐๓/๐๙๑๒๔E ๑๖๖๔๐๓/๕ N.....

ได้รับอนุมัติจากกรมป่าไม้ เมื่อ.....๓ พฤศจิกายน ๒๕๔๓.....

พื้นที่ดำเนินโครงการรวมทั้งสิ้น...๑.....แปลง รวมเนื้อที่.....๓๕๖- ๐ -๐๕.....ไร่ ดังนี้
ป่าสงวนแห่งชาติป่า.....แปลงที่.....เนื้อที่.....ไร่
ป่าชุมชนตามมติคณะรัฐมนตรี.....แปลงที่.....เนื้อที่.....ไร่
ป่าไม้ถาวรตามมติคณะรัฐมนตรี.....แปลงที่.....เนื้อที่.....ไร่
ป่าตามพระราชบัญญัติป่าไม้ พุทธศักราช ๒๔๘๔ แปลงที่.....๑.....เนื้อที่.....๓๕๖- ๐ -๐๕.....ไร่
ที่ดินของรัฐประเภทอื่น ๆ (ระบุ)แปลงที่.....เนื้อที่.....ไร่
ที่ดินอื่นๆ (ระบุ).....แปลงที่.....เนื้อที่.....ไร่

(หากดำเนินการมากกว่า ๑ แปลง ให้เรียงลำดับป่าสงวนแห่งชาติเป็นแปลงที่ ๑ ตามพื้นที่ต่างๆ ข้างต้น)
โดยแนบเอกสารประกอบการพิจารณา ตามกรณีต่างๆ ดังนี้

- ๑.๑ กรณีที่ไม่มีการเปลี่ยนแปลงรายละเอียดโครงการและพื้นที่ดำเนินการ
- (๑) แบบ ปชช.๕
 - (๒) สำเนาแบบ ปชช.๓ ฉบับเดิม
 - (๓) สำเนาบัตรประจำตัวเจ้าหน้าที่รัฐหรือสำเนาบัตรประชาชนผู้ยื่นคำขอ
 - (๔) แผนที่แสดงขอบเขตป่าชุมชนบนแผนที่ภาพถ่ายออร์โธรีโธลิคเชิงเลข มาตราส่วน ๑ : ๕,๐๐๐
 - (๕) แบบ ปชช.๔

๑.๒ กรณีมีการเปลี่ยนแปลงรายละเอียดโครงการ (หรือ ปชช.เดิมชำรุดสูญหาย)
แต่ไม่เปลี่ยนแปลงพื้นที่ดำเนินการ

- (๑) แบบ ปชช.๕
- (๒) แบบ ปชช.๕.๑
- (๓) สำเนาบัตรประจำตัวเจ้าหน้าที่รัฐหรือสำเนาบัตรประชาชนผู้ยื่นคำขอ
- (๔) แผนที่แสดงขอบเขตป่าชุมชนบนแผนที่ภาพถ่ายออร์โธรีโธลิคเชิงเลข มาตราส่วน ๑ : ๕,๐๐๐
- (๕) แบบ ปชช.๔

๑.๓ กรณีมี...

๑.๓ กรณีมีการเปลี่ยนแปลงพื้นที่ดำเนินการ เพิ่มหรือลดจำนวนแปลงป่าชุมชน เพิ่มหรือลดขนาดพื้นที่ป่าชุมชน

- (๑) แบบ ปชช.๕
- (๒) แบบ ปชช.๕.๑
- (๓) แบบ ปชช.๕.๒
- (๔) สำเนาบัตรประจำตัวเจ้าหน้าที่รัฐหรือสำเนาบัตรประชาชนผู้ยื่นคำขอ
- (๕) แผนที่ระวางมาตราส่วน ๑:๕๐,๐๐๐
- (๖) แผนที่แสดงขอบเขตป่าชุมชนบนแผนที่ภาพถ่ายออร์โธรีซิเชิงเลข มาตราส่วน ๑ : ๔,๐๐๐
- (๗) แบบ ปชช.๔

กำหนดระยะเวลาดำเนินการ ๑๐ ปี (นับตั้งแต่วันที่กรมป่าไม้อนุมัติ) (วันที่.. ๒๕ ส.ค. ๒๕๕๘ ..)

ลงชื่อ.....ผู้ยื่นคำขอ *

(นางสุวรรณา สง่าแสง)

ตำแหน่งผู้ใหญ่บ้านหมู่ที่ ๒ บ้านไทรงาม

ลงชื่อ.....เจ้าหน้าที่ผู้แนะนำ

(นายสยาม สละ)

ตำแหน่ง นักวิชาการป่าไม้ชำนาญการ

ความคิดเห็นของนายกองค์กรปกครองส่วนท้องถิ่น

เห็นควรดำเนินการ.....

ความคิดเห็นอื่นๆ.....

(ลงชื่อ)

(.....นายสมาน สิบแก้ว.....)

ตำแหน่ง นายกองค์การบริหารส่วนตำบลเนินมะปราง

ความคิดเห็นของผู้ว่าราชการจังหวัด หรือหัวหน้าหน่วยงานที่กำกับดูแลพื้นที่ในแต่ละกรณี **

เห็นชอบให้ดำเนินการ.....

ความคิดเห็นอื่นๆ.....

(ลงชื่อ)

(.....)

ตำแหน่ง

ผู้ตรวจสอบ (ผู้อำนวยการส่วนจัดการป่าชุมชน สังกัดสำนักจัดการทรัพยากรป่าไม้ที่.....)

(ลงชื่อ) ผู้ตรวจสอบ

(.....)

ตำแหน่ง (นายมีชัย ประจวบ.....)

ผู้อำนวยการส่วนจัดการป่าชุมชน

91.6orm

(นายพิชัย เอกศิริพงษ์)

ผู้อำนวยการส่วนส่งเสริมการจัดการป่าชุมชน

ผู้เสนอ (ผู้อำนวยการสำนักจัดการทรัพยากรป่าไม้ที่.....)

(ลงชื่อ) ผู้เสนอ

(นายสมศักดิ์ เร่งเพียร)

ผู้อำนวยการสำนักจัดการทรัพยากรป่าไม้ที่.....

ตำแหน่ง

200

(นายประลอง ดำรงค์ไทย,
ผู้อำนวยการสำนักจัดการป่าชุมชน

ผู้อนุมัติ (อธิบดีกรมป่าไม้)

(ลงชื่อ) ผู้อนุมัติ

(นายธีรภัทร ประยูรสิทธิ์)

(.....)

ตำแหน่ง อธิบดีกรมป่าไม้

สำเนาถูกต้อง

๙

(นายอนุชา กันเมือง)

นักวิชาการป่าไม้ปฏิบัติการ

หมายเหตุ * ผู้ใหญ่บ้าน/กำนัน/นายก อบต./นายกเทศมนตรี หรือประธานคณะกรรมการป่าชุมชนหมู่บ้านแล้วแต่กรณี

** ข้าราชการตั้งแต่ระดับปฏิบัติงาน หรือปฏิบัติการขึ้นไป

*** กรณีพื้นที่อื่นๆ เสนอให้หัวหน้าหน่วยงานที่กำกับดูแลแล้วแต่กรณีพิจารณา

ทั้งนี้ หน่วยงานรับผิดชอบแจ้งรายชื่อเจ้าหน้าที่ในสังกัด ประกอบด้วยข้าราชการ อย่างน้อย ๑ คน และพนักงานราชการ อย่างน้อย ๑ คน เพื่อกรมป่าไม้ออกคำสั่งแต่งตั้งเป็นเจ้าหน้าที่ปฏิบัติงานโครงการป่าชุมชน

โครงการป่าชุมชนที่ขอต่ออายุ

๑. ชื่อโครงการป่าชุมชน.....บ้านไทรงาม.....

๒. ที่ตั้งโครงการ.....หมู่ที่ ๒ ตำบลเขา แหลม อำเภอชัยบาดาล จังหวัดลพบุรี.....

๓. พื้นที่ดำเนินโครงการ

พื้นที่ดำเนินโครงการรวมทั้งสิ้น.. ๑.....แปลง รวมเนื้อที่.....๓๕๖ -๐ -๐๕.....ไร่ ดังนี้
 ป่าสงวนแห่งชาติป่า.....แปลงที่.....เนื้อที่.....ไร่
 ป่าชุมชนตามมติคณะรัฐมนตรี.....แปลงที่.....เนื้อที่.....ไร่
 ป่าไม้ถาวรตามมติคณะรัฐมนตรี.....แปลงที่.....เนื้อที่.....ไร่
 ป่าตามพระราชบัญญัติป่าไม้ พุทธศักราช ๒๔๘๔ แปลงที่.....๑.....เนื้อที่.....๓๕๖ -๐ -๐๕.....ไร่
 ที่ดินของรัฐประเภทอื่น ๆ (ระบุ)แปลงที่.....เนื้อที่.....ไร่
 ที่ดินอื่นๆ (ระบุ).....แปลงที่.....เนื้อที่.....ไร่

(หากดำเนินการมากกว่า ๑ แปลง ให้เรียงลำดับป่าสงวนแห่งชาติเป็นแปลงที่ ๑ ตามพื้นที่ต่างๆ ชำรงต้น)

๔. หลักการและเหตุผล

ด้วยบ้านไทรงาม หมู่ที่ ๒ ตำบลเขาแหลม อำเภอชัยบาดาล จังหวัดลพบุรี.....
 ได้รับอนุมัติโครงการป่าชุมชนจากกรมป่าไม้ ปัจจุบันสิ้นสุดระยะเวลาดำเนินโครงการแล้ว โดยตลอด
 ระยะเวลาดำเนินโครงการป่าชุมชนมาจนถึงปัจจุบัน ราษฎร องค์กรปกครองส่วนท้องถิ่น รวมทั้งหน่วยงาน
 ที่เกี่ยวข้องทั้งภาครัฐ และภาคเอกชนได้ร่วมกัน ดูแลรักษาและฟื้นฟูป่าไม้ให้มีความอุดมสมบูรณ์ ช่วยดูแล
 รักษาระบบนิเวศของชุมชน อีกทั้งราษฎรยังได้รับประโยชน์จากการมีส่วนร่วมในการดูแลรักษาป่าชุมชน
 ดังนั้นเพื่อให้ประชาชนมีส่วนร่วมในการดูแลรักษาป่าอย่างต่อเนื่อง จึงได้ร่วมกับเจ้าหน้าที่ของกรมป่าไม้
 จัดทำโครงการป่าชุมชน เพื่อเสนอกรมป่าไม้พิจารณาต่ออายุโครงการป่าชุมชน เพื่อให้ทรัพยากรป่าไม้
 ได้รับการดูแลรักษาจากชุมชนเกิดความอุดมสมบูรณ์ และเกิดประโยชน์กับชุมชนอย่างยั่งยืนสืบไป

๕. วัตถุประสงค์

- ๕.๑ เพื่อให้ราษฎรมีส่วนร่วมในการดูแลรักษาทรัพยากรป่าไม้อย่างต่อเนื่อง
- ๕.๒ เพื่อให้เกิดประโยชน์ต่อชุมชนทั้งทางตรงและทางอ้อม รวมทั้งขยายผลไปยังชุมชนโดยรอบ
 เพื่อให้เกิดการมีส่วนร่วมของทุกภาคส่วนและพัฒนาไปสู่การสร้างเครือข่ายป่าชุมชน

๖. แผนงาน...

๖. แผนงานและยุทธศาสตร์ในการดำเนินโครงการป่าชุมชน

ด้านการควบคุม ดูแลรักษา และฟื้นฟูป่า ให้เป็นไปตามแผนยุทธศาสตร์การดำเนินงานป่าชุมชน ๕ ด้าน ได้แก่

๖.๑ ด้านเผยแพร่ประชาสัมพันธ์ เพื่อให้สมาชิกในชุมชน และบุคคลทั่วไปได้ทราบภารกิจด้านป่าชุมชน ผู้รับผิดชอบโครงการ ขอบเขตดำเนินงานและขอบเขตพื้นที่ป่าชุมชน โดยผ่านทางสื่อชนิดต่างๆ เช่น สื่อเอกสาร สิ่งพิมพ์ บ้ายโฆษณาประชาสัมพันธ์(บ้ายโครงการป่าชุมชน) รวมทั้งป้ายแสดงแนวเขตป่าชุมชน เป็นต้น

๖.๒ ด้านการป้องกันรักษาป่า หรือเป็นการดูแลรักษาป่ามิให้ถูกบุกรุกทำลาย หรือยึดทำลายโดยมนุษย์หรือภัยธรรมชาติ เช่น ไฟป่า ให้ทรัพยากรป่าไม้มีความอุดมสมบูรณ์ดั้งเดิม หรือมากขึ้นกว่าเดิม

๖.๓ ด้านการบำรุงและฟื้นฟูป่า เพื่อเป็นการปรับปรุง พื้นที่ป่าที่เคยถูกบุกรุกทำลาย ให้มีความอุดมสมบูรณ์ขึ้น หรือเป็นการพัฒนาพื้นที่ป่าไม้ให้มีความหลากหลายทั้งจำนวนและชนิดพันธุ์พืชให้เหมาะสมเพียงพอต่อการยังประโยชน์ต่อชุมชน รวมทั้งการจัดการเพื่อให้ป่าชุมชนประโยชน์ทั้งทางตรงและทางอ้อม เช่น การจัดการเพื่อการท่องเที่ยวเชิงนิเวศ หรือการท่องเที่ยวเชิงวัฒนธรรม ฯลฯ

๖.๔ ด้านการศึกษาและถ่ายทอดองค์ความรู้ เพื่อเป็นการจัดการทรัพยากรป่าไม้ เช่น แหล่งศึกษาเรียนรู้ทางชุมชน หรือเป็นการจัดการองค์ความรู้เรื่องการบริหารจัดการป่าให้กับสมาชิกชุมชน

๖.๕ ด้านอำนวยการและอื่นๆ ที่สนับสนุนการดำเนินโครงการป่าชุมชน

๗. ผู้รับผิดชอบโครงการ

๗.๑ ผู้รับผิดชอบหลัก

๑) ผู้ใหญ่บ้านหมู่ที่ ๒ บ้านไทรงาม

๒) คณะกรรมการป่าชุมชน

๗.๒ ผู้สนับสนุน

๑) สำนักจัดการทรัพยากรป่าไม้ที่ ๕ (สระบุรี)

๒) องค์การบริหารส่วนตำบลเขาแหลม

๓) อำเภอชัยบาดาล จังหวัดลพบุรี

๘. ผลที่คาดว่าจะได้รับ

๑) ราษฎรในชุมชนมีส่วนร่วมและได้รับประโยชน์จากการดูแลรักษาป่าชุมชนอย่างต่อเนื่อง

๒) ทรัพยากรป่าไม้ได้รับการดูแลรักษาโดยชุมชนให้มีความอุดมสมบูรณ์และพัฒนาป่าชุมชนให้ตอบสนองความต้องการของชุมชนได้อย่างยั่งยืน

ลงชื่อ.....ผู้เขียนโครงการ

(นางสาวธรรมา สว่างแสง)

ตำแหน่ง.....

สำเนาถูกต้อง

A

(นายอนุชา กันเมือง)

นักวิชาการป่าไม้ปฏิบัติการ

ลงชื่อ.....เจ้าหน้าที่ปฏิบัติงานโครงการ/ผู้ร่วมเขียนโครงการ

(นายสยาม สดะ)

ตำแหน่ง.....

หัวหน้าหน่วยอนุรักษ์ระบบนิเวศป่าไม้เทวนารี

รายงานการตรวจสอบพื้นที่ตามคำขอต่ออายุโครงการป่าชุมชน

๑. โครงการป่าชุมชน.....บ้านไทรงาม.....
๒. ที่ตั้ง.....บ้านไทรงาม หมู่ที่ ๒ ตำบลเขาแหลม อำเภอชัยบาดาล จังหวัดลพบุรี.....
 ค่าพิกัดหมู่บ้าน...๐๗/๐๙๑๒๔E ๑๖๖๔๐๓/๕ N
๓. พื้นที่ดำเนินโครงการ จำนวน.....๑..... แปลง เนื้อที่.....๓๔๖ - ๐ - ๐๕.....ไร่ อยู่ในพื้นที่
 ป่าสงวนแห่งชาติป่า.....แปลงที่.....เนื้อที่.....ไร่
 ป่าชุมชนตามมติคณะรัฐมนตรี.....แปลงที่.....เนื้อที่.....ไร่
 ป่าไม้ถาวรตามมติคณะรัฐมนตรี.....แปลงที่.....เนื้อที่.....ไร่
 ป่าตามพระราชบัญญัติป่าไม้ พุทธศักราช ๒๔๘๔ แปลงที่.....๑.....เนื้อที่.....๓๔๖ - ๐ - ๐๕.....ไร่
 ที่ดินของรัฐประเภทอื่น ๆ (ระบุ)แปลงที่.....เนื้อที่.....ไร่
 ที่ดินอื่น ๆ (ระบุ).....แปลงที่.....เนื้อที่.....ไร่

(หากดำเนินการมากกว่า ๑ แปลง ให้เรียงลำดับป่าสงวนแห่งชาติเป็นแปลงที่ ๑ ตามพื้นที่ต่างๆ ช้างต้น)

๔. ค่าพิกัดขอบเขตพื้นที่ดำเนินโครงการป่าชุมชน *

- จุดที่ ๑ พิกัด ๐๗/๑๐๗/๒๔ E ๑๖๖๓/๕๔๒ N
 จุดที่ ๒ พิกัด ๐๗/๑๐๖๕๓ E ๑๖๖๓/๕๖๕ N
 จุดที่ ๓ พิกัด ๐๗/๑๐๕๔๗ E ๑๖๖๓/๕๔๘ N
 จุดที่ ๔ พิกัด ๐๗/๑๐๔๔๑ E ๑๖๖๓/๔๘๐ N
 จุดที่ ๕ พิกัด ๐๗/๑๐๓๙๔ E ๑๖๖๓/๔๓๗ N
 จุดที่ ๖ พิกัด ๐๗/๑๐๓๗๔ E ๑๖๖๓/๔๐๐ N
 จุดที่ ๗ พิกัด ๐๗/๑๐๓๐๗ E ๑๖๖๓/๓๓๘ N
 จุดที่ ๘ พิกัด ๐๗/๑๐๓๑๐ E ๑๖๖๓/๒๑๙ N
 จุดที่ ๙ พิกัด ๐๗/๑๐๓๓๕ E ๑๖๖๓/๑๑๘ N
 จุดที่ ๑๐ พิกัด ๐๗/๑๐๓๓๓ E ๑๖๖๖/๙๔๑ N
 จุดที่ ๑๑ พิกัด ๐๗/๑๐๓๒๖ E ๑๖๖๖/๘๔๘ N
 จุดที่ ๑๒ พิกัด ๐๗/๑๐๓๒๗ E ๑๖๖๖/๖๖๘ N
 จุดที่ ๑๓ พิกัด ๐๗/๑๐๓๕๖ E ๑๖๖๖/๕๓/๑ N
 จุดที่ ๑๔ พิกัด ๐๗/๑๐๕๒๒ E ๑๖๖๖/๕๖๙ N
 จุดที่ ๑๕ พิกัด ๐๗/๑๐๕๓๗ E ๑๖๖๖/๖๓๓ N
 จุดที่ ๑๖ พิกัด ๐๗/๑๐๖๙๒ E ๑๖๖๖/๕๖๙ N
 จุดที่ ๑๗ พิกัด ๐๗/๑๐๖๗/๗ E ๑๖๖๖/๔๑๓ N

- จุดที่ ๑๘ พิกัด ๐๓/๑๐๓/๒๓E ๑๖๖๖๓๙๔N
- จุดที่ ๑๙ พิกัด ๐๓/๑๐๓/๓๔E ๑๖๖๖๓๐๐N
- จุดที่ ๒๐ พิกัด ๐๓/๑๐๙/๒๐E ๑๖๖๖๓๕๐N
- จุดที่ ๒๑ พิกัด ๐๓/๑๐๙/๐๕E ๑๖๖๖๓/๒๑N
- จุดที่ ๒๒ พิกัด ๐๓/๑๐๘/๔๖E ๑๖๖๓/๒๙๖N
- จุดที่ ๒๓ พิกัด ๐๓/๑๐๘/๐๖E ๑๖๖๓/๔๓๙N

๕. ข้อมูลทางภูมิศาสตร์

- ทิศเหนือ จุด ทางสาธารณประโยชน์
- ทิศตะวันออก จุด .ที่ทำกินราษฎร
- ทิศใต้ จุด..ที่ทำกินราษฎร
- ทิศตะวันตก จุด .ทางสาธารณประโยชน์

๖. ลักษณะภูมิประเทศ

- เป็นภูเขา พื้นที่ลาดชัน พื้นที่ราบบางส่วน

๗. สภาพพื้นที่ป่าและลักษณะทางนิเวศวิทยา

- ป่าเบญจพรรณ

๘. ความเห็นของเจ้าหน้าที่ผู้ตรวจสอบสภาพพื้นที่ **

- เห็นควรให้จัดทำโครงการป่าชุมชนได้

๙. ทำการตรวจสอบสภาพพื้นที่ เมื่อวันที่ ๑๘ ก.ค. ๒๕๕๘

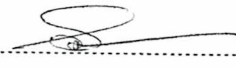
ลงชื่อ  ผู้นำตรวจ
(นางสุวรรณฯ ลังแสง)
ตำแหน่ง ผู้ใหญ่บ้าน หมู่ที่ ๒ ตำบลไทรทอง

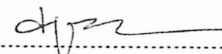
ลงชื่อ  ผู้ตรวจสอบ
(นายสยาม กณะ)
ตำแหน่ง นักวิชาการป่าไม้ชำนาญการ

ลงชื่อ ป.วิสิฐ คุ้มภัย พยาน
(ทนทกรกู คุ้มภัย)
ตำแหน่ง

ลงชื่อ  ผู้ร่วมตรวจสอบ
(ทนทกรกู คุ้มภัย)
ตำแหน่ง เกษตรกร

ลงชื่อ จ.เนตร สอนแก้ว พยาน
(ทนทกรกู คุ้มภัย)
ตำแหน่ง

ลงชื่อ  ผู้ร่วมตรวจสอบ
(ทนทกรกู คุ้มภัย)
ตำแหน่ง เกษตรกร

ตำแหน่ง 

แผนที่แสดงพื้นที่ดำเนินการโครงการป่าชุมชนบ้านไทรงาม
หมู่ที่ ๒ ตำบลเขาแหลม อำเภอย้ายบาศล จังหวัดลพบุรี

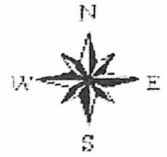

เนื้อที่ ๓๔๖-๐-๕ ไร่

แผนที่ระวาง ๖13 5236 IV, 5239 III

Map Datum: WGS 84

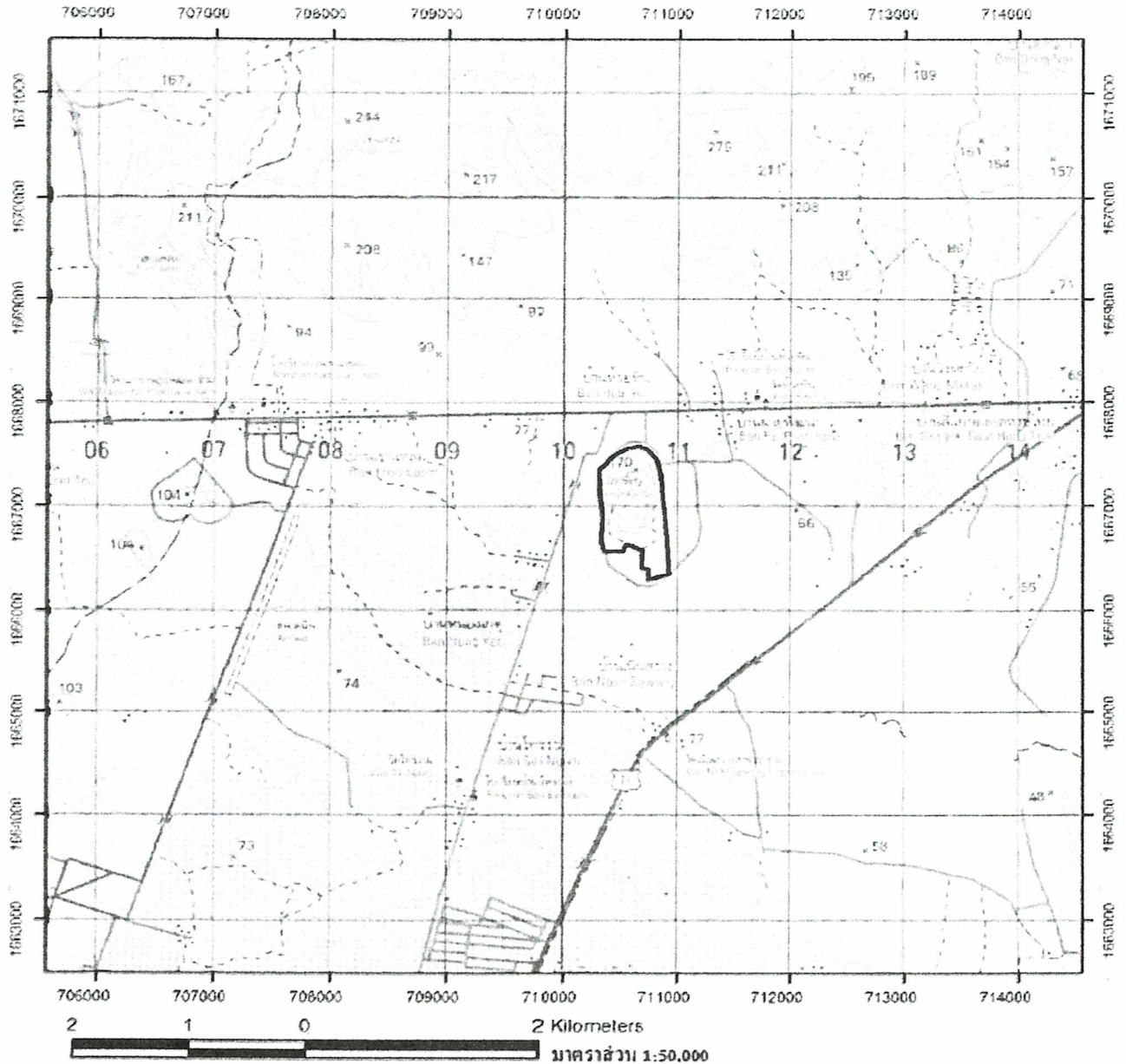

พื้นที่ป่าชุมชน

ความเห็นเจ้าหน้าที่
ของสำนักจัดการทรัพยากรป่าไม้ที่ ๕ (สระบุรี)
ที่ลงนามกำกับในแผนที่แสดงโครงการป่าชุมชน

(ลงชื่อ).....
(นางสุวรรณมา สง่าแสง)

(ลงชื่อ).....
(นายสยาม สละ)

(ลงชื่อ).....
(นายสมานนท์ สอนแก้ว)

นักวิชาการป่าไม้ชำนาญการ
(ลงชื่อ).....
(นายสมาน สอนแก้ว)

ภาพถ่ายออร์โทสี แสดงพื้นที่หมู่บ้านเป้าหมายป่าชุมชนปีงบประมาณ พ.ศ. 2558
ป่าชุมชนบ้านไทรงาม (เขาโพธิ์) หมู่ที่ 2 ตำบลเขาแหลม อำเภอชัยบาดาด จังหวัดลพบุรี

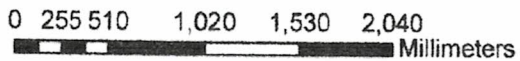
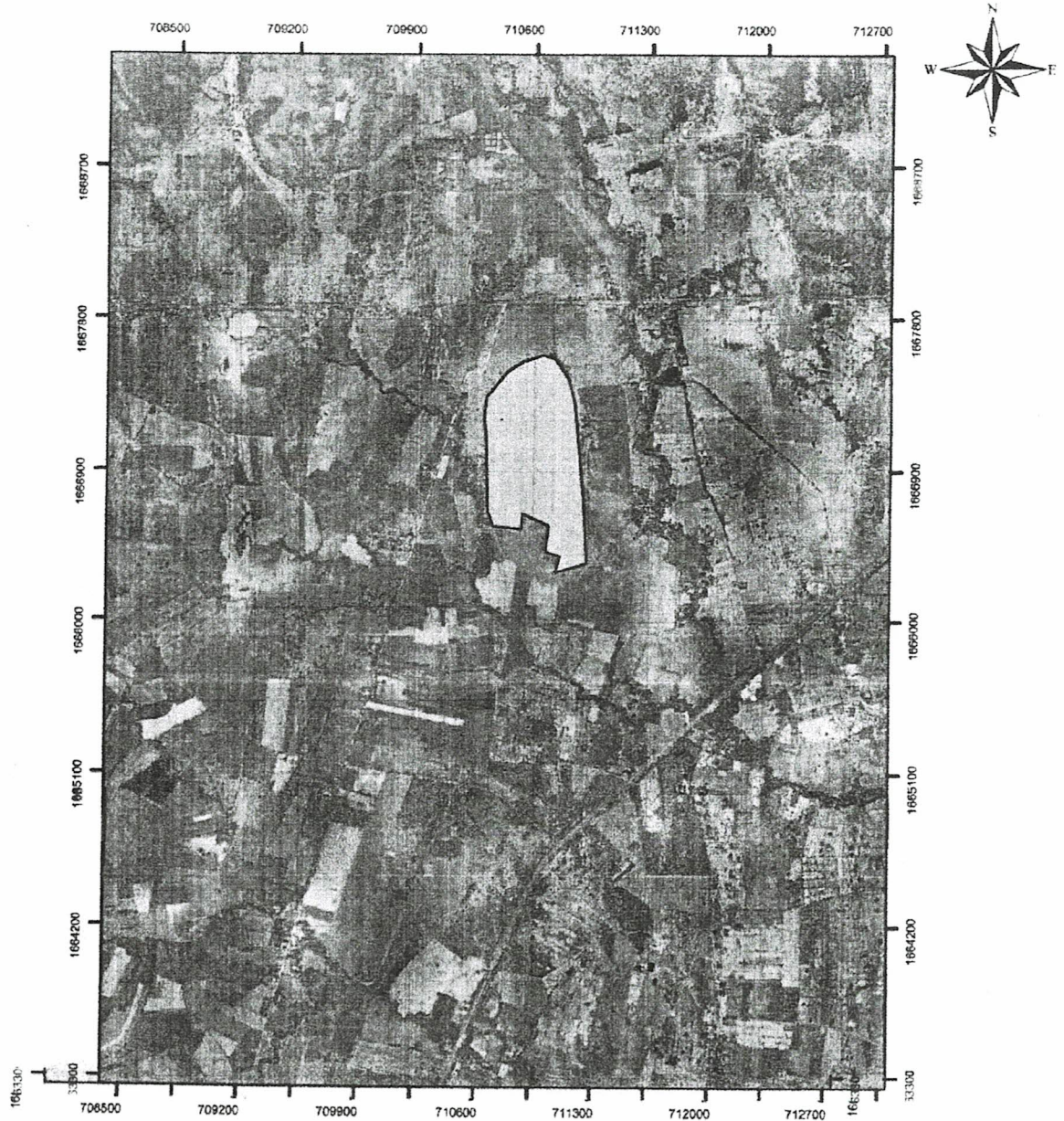

สัญลักษณ์

 บริเวณที่ขออนุญาตจัดทำโครงการป่าชุมชน

รายงานการประเมินผล

ครั้งที่ 2 บ้านไทรงาม ต. เวียงเตลุม อ. เชียงดาว จ. เชียงใหม่

วันที่ 08 เดือน พฤษภาคม พ.ศ. 2557

ณ. ที่ทำการผู้ใหญ่บ้าน

| ลำดับประเมิน | ชื่อ | สกุล | บ้านเลขที่ | ลายมือชื่อ |
|--------------|--------------|----------|------------|------------|
| 1 | นายเสียม | สละ | | |
| 2 | น.ส. อรุณ | วิบูลย์ | | |
| 3 | นายทอง | สีสุภา | | |
| 4 | นายทอง | สีสุภา | | |
| 5 | นายพัฒน์ | อนันต์ | | |
| 6 | นายประสิทธิ์ | จันทวงค์ | | |
| 7 | นายประพนธ์ | อนันต์ | | |
| 8 | นาย กิ่งแก้ว | นิรมล | | |
| 9 | นาย ประจักษ์ | วิบูลย์ | | |

| ลำดับประเมิน | ชื่อ | สกุล | บ้านเลขที่ | ลายมือชื่อ |
|--------------|--------------|--------------|------------|----------------------------------|
| 1 | นายอิน | จันทร์ประทุม | 36 | |
| 2 | นายทอง | โรตยา | 134 | นายทอง |
| 3 | นายทอง | อนันต์ | 118 | นายทอง |
| 4 | นายทอง | สีสุภา | 105 | นายทอง |
| 5 | นายทอง | สีสุภา | 40 | |
| 6 | นายพัฒน์ | กมลรัตน์ | 119 | นายพัฒน์ |
| 7 | น.ส. บณด | ไพฑูริย์ | 113 | น.ส. บณด |
| 8 | นาย ประพนธ์ | สีสุภา | 113 | นายประพนธ์ |
| 9 | นาย ประจักษ์ | สีสุภา | 121 | นายประจักษ์ |
| 10 | นาย ทอง | อนันต์ | 119/1 | นายทอง |
| 11 | นาย ประจักษ์ | อนันต์ | 116 | นายประจักษ์ (นายประจักษ์ อนันต์) |
| 12 | นาย ประจักษ์ | อนันต์ | 115 | นายประจักษ์ |
| 13 | นาย ประจักษ์ | อนันต์ | 119-2 | นายประจักษ์ |
| 14 | นาย ประจักษ์ | อนันต์ | 130 | |

| ลำดับ | ชื่อ | สกุล | บ้านเลขที่ | อาชีพ |
|-------|--------|------|------------|-------|
| 15 | นางสาว | วิมล | 98 | ค้า |
| 16 | นางสาว | วิมล | 192 | ค้า |
| 17 | นางสาว | วิมล | 132/1 | ค้า |
| 18 | นางสาว | วิมล | 57/1 | ค้า |
| 19 | นางสาว | วิมล | 132/1 | ค้า |
| 20 | นางสาว | วิมล | 132/1 | ค้า |
| 21 | นางสาว | วิมล | 136 | ค้า |
| 22 | นางสาว | วิมล | 54 | ค้า |
| 23 | นางสาว | วิมล | 80/1 | ค้า |
| 24 | นางสาว | วิมล | 80 | ค้า |
| 25 | นางสาว | วิมล | 56 | ค้า |
| 26 | นางสาว | วิมล | 83 | ค้า |
| 27 | นางสาว | วิมล | 108 | ค้า |
| 28 | นางสาว | วิมล | 31 | ค้า |
| 29 | นางสาว | วิมล | 79 | ค้า |
| 30 | นางสาว | วิมล | 123/1 | ค้า |
| 31 | นางสาว | วิมล | 121 | ค้า |
| 32 | นางสาว | วิมล | 20 | ค้า |
| 33 | นางสาว | วิมล | 136 | ค้า |
| 34 | นางสาว | วิมล | 32 | ค้า |
| 35 | นางสาว | วิมล | 23/1 | ค้า |
| 36 | นางสาว | วิมล | 75 | ค้า |
| 37 | นางสาว | วิมล | 121 | ค้า |
| 38 | นางสาว | วิมล | 13 | ค้า |
| 39 | นางสาว | วิมล | 55 | ค้า |
| 40 | นางสาว | วิมล | 9/1 | ค้า |
| 41 | นางสาว | วิมล | 43 | ค้า |
| 42 | นางสาว | วิมล | 98/1 | ค้า |
| 43 | นางสาว | วิมล | 126 | ค้า |
| 44 | นางสาว | วิมล | 126 | ค้า |
| 45 | นางสาว | วิมล | 134 | ค้า |

สำเนาถูกต้อง

(นางสาววิมล วิมล) ลงนาม

ความดีความชอบ ไม่มาแล. อปสรอด เพื่อหาแนวทางร่วมกันแก้ไร่ไร่หาพื้นที่ เพื่อเป็น
ประโยชน์ และ ความเข้าใจ ในทางเดียวกัน.

ระเบียบวาระที่ 4 เรื่องเพื่อพิจารณา (ร่างธรรมนูญใหม่)

สำนักงานจัดการป่าชุมชน กรมป่าไม้ มีเจตนา โดยสงวน การส่งเสริมการจัดการป่าชุมชน ในที่ประชุม
และ คณะกรรมการหมู่บ้าน เพื่อทราบถึง จัดทำแผนส่งเสริม และ การจัดการ ในโครงการหมู่บ้าน
ป่าชุมชนใหม่ รวมทั้ง ปัญหา และ หมู่บ้านใกล้เคียงทราบ โดยทั่วกันว่ามี
ป่าชุมชน และ มี การอนุรักษ์ มี สัตว์ป่า ในบริเวณดังกล่าว แต่มี จมูกป่าชุมชนได้ มีการ
บอกกล่าว ไม่ทั่วกัน เพื่อเป็นการ มุ่งกัน แล. แก้ไขปัญหา ดังกล่าว จึงขอส่งที่ประชุม
ดำเนินการ สัมมนา หรือ ไม่ก็ จะต้อง แก้ไข เพื่อ จัดป่าชุมชนนี้ มุ่งตรงต่อไป.

มติที่ประชุม เห็นด้วย แล. ขอให้ทาง กรมป่าไม้ ช่วยดำเนินการ ดังกล่าวต่อไป แล. ขอเสนอข้อ
ดำเนินการ เพื่อช่วยกันดูแลป่าชุมชน ดังต่อไปนี้

รายชื่อคณะกรรมการป่าชุมชน

| ลำดับที่ | ชื่อ - สกุล | ตำแหน่ง |
|----------|-------------|------------|
| 1 | นางสิริภรดา | สังฆาแสง |
| 2 | นายรณรงค์ | สอนแก้ว |
| 3 | นางพจน | สังฆาแสง |
| 4 | นายประเสริฐ | เตี้ยเปือย |
| 5 | นายประมุข | ดงพนา |
| 6 | นางสาวนงนุช | สิงห์แก้ว |
| 7 | นายสุธา | ปานเปือย |
| 8 | นายนพพงษ์ | สังฆาแสง |
| 9 | นายบุญเย็น | ไล่ตากสา |
| 10 | นางสุพิศ | ปานเปือย |
| 11 | นางประนอม | ศรีใจดี |
| 12 | นายบุญเอก | ไก่อาย |

สำเนาออกต่อ
50-500
นางสุจิตตรา สง่าผลง

ที่ประชุม ในที่ประชุม.

ระเบียบวาระที่ 5 เรื่องเพื่อทราบ แล. กิจการ/วัสดุ

ขอให้ทุกครัวเรือน ช่วยร่วมกัน นำพาประเทศไทยสู่ความสงบสุข สืบพันธุ์ในความจงรักภักดี มีประโยชน์
เกิดคุณดีร่วมกันหาไว้ชีวิตคนพสกนิกรที่มีถิ่นเป็นต้นน้ำรวม จัดใจระดมทุนจากทุกคน
ร่วมกันไปช่วย แล. ขอสงวนเพื่อ แก้ไขปัญหา แล. ส่งต่อของหมู่บ้าน

ระเบียบวาระที่ 6 เรื่องอื่นๆ

ขอกำหนด มีมติวันประชุม ของ สมาชิก กองทุน
ของหมู่บ้าน ในวันที่ 13. เดือน
มิถุนายน 2557 เวลา 14.00 น. ณ ที่ทำการ กองทุนฯ

ขอขอบคุณทุกท่านที่เสียสละเวลาเข้าร่วมประชุมในครั้งนี้
มีมติประชุม เวลา 18.30 น.

(ลงชื่อ)

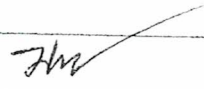

ผู้บันทึกรายงานการประชุม

(นายมนตรี สอนแก้ว)

(ลงชื่อ)



ผู้ตรวจรายงานการประชุม

(นางสุพรรณมา สว่างแสง)

สำเนาถูกต้อง

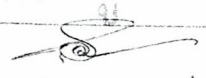

(นางสุวิมลวรรณ สว่างแสง)

ต้นเนาถูกต้อง



(นางสาวอรรณวรรณ แสงแทน)
ผู้อำนวยการบริหาร