

แบบฟอร์มการตรวจเอกสารการส่งเสริมการจัดทำแผนจัดการป่าชุมชนบ้าน.....  
บ้าน..... หมู่ที่..... ตำบล..... อำเภอ..... จังหวัดชัยนาท

เอกสารการจัดทำแผนจัดการป่าชุมชน

- แผนจัดการป่าชุมชนแบบ คนช.๕.๑ ประธานกรรมการจัดการป่าชุมชนเป็นผู้ลงนาม
- แผนปฏิบัติการป่าชุมชนแบบ คนช.๕.๒
- รายการไม้ทรงคุณค่าในป่าชุมชนแบบ คนช.๕.๓ (ถ้ามี)
- ข้อบังคับเกี่ยวกับการจัดการป่าชุมชน
- แผนที่แสดงลักษณะภูมิประเทศ (๑:๕๐,๐๐๐) ระบุการแบ่งบริเวณพื้นที่เพื่อการอนุรักษ์ และบริเวณพื้นที่เพื่อการใช้ประโยชน์(ถ้ามี)
- แผนที่แสดงขอบเขตป่าชุมชนบนแผนที่ภาพถ่ายออร์โธรีซิสเชิงเลข (๑:๔,๐๐๐) ระบุการแบ่งบริเวณพื้นที่เพื่อการอนุรักษ์ และบริเวณพื้นที่เพื่อการใช้ประโยชน์(ถ้ามี)

ได้ตรวจสอบแล้ว เอกสารถูกต้องครบถ้วน

(ลงชื่อ) .....

(นายชัยนาท ภูเพชร)

ตำแหน่ง ผู้อำนวยการศูนย์ป่าไม้ชัยนาท

(ลงชื่อ) .....

(.....)

ตำแหน่ง ผู้อำนวยการส่วนจัดการป่าชุมชน  
สำนักจัดการทรัพยากรป่าไม้ที่ ๕ (สระบุรี)

รับที่ 8  
ลงวันที่ 17 มค 68

แผนจัดการป่าชุมชน

คนช. ๕-๑

๑. ชื่อแผนจัดการป่าชุมชน บ้านหนองนกพา  
ตั้งอยู่หมู่ที่ ๖ ตำบล พรหมคง  
อำเภอ นันท จังหวัด ชัยนาท

- ประกอบ
- การขอจัดตั้งป่าชุมชน
  - ป่าชุมชน ตามมาตรา ๙๙ และ มาตรา ๑๐๐
  - การปรับปรุงแผนจัดการป่าชุมชนในระหว่างที่แผนจัดการป่าชุมชนยังไม่หมดอายุ
  - ทดแทนแผนจัดการป่าชุมชนเดิมที่หมดอายุ
  - การขอขยายเขตป่าชุมชน

๒. วัตถุประสงค์ของแผนจัดการป่าชุมชน  
- เพื่ออนุรักษ์ทรัพยากรป่าไม้  
- เพื่อประโยชน์ในการอนุรักษ์ป่าไม้  
- เพื่อเพิ่มพื้นที่สีเขียว

๓. ระยะเวลา 5 ปี นับจากวันที่ประกาศใช้ฉบับนี้

๔. ลักษณะพื้นที่

๔.๑ สภาพพื้นที่ป่าชุมชน

๑) จำนวนเนื้อที่ของป่าชุมชน 32 ไร่ งาน 18 ตารางวา  
๒) กรณีขอขยายเขตป่าชุมชน เนื้อที่ ไร่ งาน ตารางวา  
เนื้อที่รวมกับพื้นที่ป่าชุมชนเดิม รวมเนื้อที่ ไร่ งาน ตารางวา

๔.๒ อาณาเขตป่าชุมชน

ทิศเหนือ จด ทิศนี้ไม่มีเขตครอบครอง  
ทิศใต้ จด ทิศนี้ไม่มีเขตครอบครอง  
ทิศตะวันออก จด ทิศนี้ไม่มีเขตครอบครอง  
ทิศตะวันตก จด ทิศนี้ไม่มีเขตครอบครอง, ทุ่งลาดหญ้า และ ทุ่งลาดหญ้า

๔.๓ การกำหนดบริเวณในพื้นที่ป่าชุมชน

๑) แปลงพื้นที่ที่กำหนดให้เป็นบริเวณเพื่อการอนุรักษ์  
จำนวน 1 แปลง เนื้อที่รวม 29 ไร่ 3 งาน 85 ตารางวา  
คิดเป็นร้อยละ 81.25% ของพื้นที่ป่าชุมชน

๒) แปลงพื้นที่ที่กำหนดให้เป็นบริเวณเพื่อการใช้ประโยชน์  
จำนวน 1 แปลง เนื้อที่รวม 2 ไร่ 1 งาน 33 ตารางวา  
คิดเป็นร้อยละ 18.75% ของพื้นที่ป่าชุมชน

หมายเหตุ : (แนบแผนที่มาตราส่วน ๑ : ๕๐,๐๐๐ หรือแผนที่ภาพถ่ายดาวเทียม เพื่อแสดงแนวเขตป่าชุมชน และกำหนดบริเวณเพื่อการอนุรักษ์และบริเวณเพื่อการใช้ประโยชน์)



๕. แผนปฏิบัติการป่าชุมชนโดยสังเขป

๑. กิจกรรมด้านการอนุรักษ์ ได้แก่

การศึกษาแผน ๖ กิ่งไม้ การลาดตระเวน

ป่าละอู่วิว

๒. กิจกรรมด้านการฟื้นฟู ได้แก่

การปลูก ป่าละอู่วิวแนวเขต

๓. กิจกรรมด้านการพัฒนา ได้แก่

การพัฒนาสิ่งอำนวยความสะดวกในป่าชุมชน การสร้างจุดติดต่อ  
สถานีวิทยุ และสร้างแหล่งเรียนรู้ขนาดเล็ก

๔. กิจกรรมด้านการควบคุมดูแล ได้แก่

กำหนดเงื่อนไขของป่าชุมชน ปลูกและดูแลรักษาป่าชุมชน  
และสมัครสมาชิกป่าชุมชน การกำหนดแผนและดำเนินการปลูกต้นไม้

๕. กิจกรรมด้านการใช้ประโยชน์จากทรัพยากรธรรมชาติในป่าชุมชน ได้แก่

การเก็บผลผลิตป่า เช่น หน่อไม้ เห็ดขมิ้น

๖. ประโยชน์ที่คาดว่าจะได้รับ

สมาชิกป่าชุมชน ราษฎร และ ชนบทอื่นได้  
เข้ามาใช้ประโยชน์ในการบริหารจัดการทรัพยากรป่าไม้ ไร่ ไร่ ไร่ กับ ภาครัฐ  
การอนุรักษ์ ฟื้นฟู ฟื้นฟูป่า อนุรักษ์ดูแล จากทรัพยากรธรรมชาติของป่า

ลงชื่อ

(นาย วิจิตร งามาน.)

ประธานกรรมการจัดการป่าชุมชน

หมายเหตุ

- ๑. การสำรวจสภาพพื้นที่ หากไม่สามารถเดินตรวจสอบพื้นที่ได้เองทั้งหมด ให้ประเมินสภาพพื้นที่จากภาพถ่ายดาวเทียมประกอบได้
- ๒. รายละเอียดตามแผนปฏิบัติการป่าชุมชนตามแบบ คนช. ๕-๒

แผนปฏิบัติการป่าชุมชนบ้าน.....ชุมชนป่าเขา ม.6 ต.โพธิ์ตาก.....

กิจกรรม การจัดการป่าชุมชน	ปริมาณงาน	หน่วยนับ	กำหนดระยะเวลาในการปฏิบัติงาน					หมายเหตุ
			ปีที่ ๑	ปีที่ ๒	ปีที่ ๓	ปีที่ ๔	ปีที่ ๕	
<b>(๑) ด้านการอนุรักษ์</b>								
๑.๑ การลาดตระเวน								
- บริเวณเพื่อการอนุรักษ์	๖๐	ครั้ง	12	12	12	12	12	
- บริเวณเพื่อการใช้ประโยชน์	60		12	12	12	12	12	
๑.๒ การทำแนวกันไฟป่า								
- บริเวณเพื่อการอนุรักษ์	5	ครั้ง	1	1	1	1	1	
- บริเวณเพื่อการใช้ประโยชน์	5		1	1	1	1	1	
๑.๓ การจัดชุดลาดตระเวน								
- บริเวณเพื่อการอนุรักษ์	25	ชุด	5	5	5	5	5	
- บริเวณเพื่อการใช้ประโยชน์	25		5	5	5	5	5	
๑.๔ การใช้ขนบธรรมเนียม ประเพณี ภูมิปัญญา ในการอนุรักษ์ทรัพยากรธรรมชาติ								
- บริเวณเพื่อการอนุรักษ์	-	ครั้ง	-	-	-	-	-	
- บริเวณเพื่อการใช้ประโยชน์	-		-	-	-	-	-	
๑.๕ กิจกรรมอื่น ๆ ที่เป็นการอนุรักษ์								
- บริเวณเพื่อการอนุรักษ์	5	ครั้ง	1	1	1	1	1	
- บริเวณเพื่อการใช้ประโยชน์	5		1	1	1	1	1	

กิจกรรม การจัดการป่าชุมชน	ปริมาณงาน	หน่วยนับ	กำหนดระยะเวลาในการปฏิบัติงาน					หมายเหตุ
			ปีที่ ๑	ปีที่ ๒	ปีที่ ๓	ปีที่ ๔	ปีที่ ๕	
<b>(๒) ด้านการฟื้นฟู</b>								
๒.๑ การปลูกต้นไม้ทดแทน การปลูกพืช สมุนไพร								
- บริเวณเพื่อการอนุรักษ์	๕	ครั้ง	๑	๑	๑	๑	๑	
- บริเวณเพื่อการใช้ประโยชน์	๕		๑	๑	๑	๑	๑	
๒.๒ การเพาะชำกล้าไม้ชุมชน								
- บริเวณเพื่อการอนุรักษ์	-	ครั้ง	-	-	-	-	-	
- บริเวณเพื่อการใช้ประโยชน์	-		-	-	-	-	-	
๒.๓ กิจกรรมอื่น ๆ ที่เป็นการฟื้นฟู								
- บริเวณเพื่อการอนุรักษ์	๕	ครั้ง	๑	๑	๑	๑	๑	
- บริเวณเพื่อการใช้ประโยชน์	๕		๑	๑	๑	๑	๑	
<b>(๓) ด้านการพัฒนา</b>								
๓.๑ การพัฒนาแหล่งท่องเที่ยวเชิงอนุรักษ์ โดยชุมชน <i>พื้นที่เขตศึกษา ลมชาด</i>								
- บริเวณเพื่อการอนุรักษ์	-	ครั้ง <i>เส้นทาง</i>	-	-	-	-	-	<i>๑๙ ธันวาคม ๒๕๖๖</i>
- บริเวณเพื่อการใช้ประโยชน์	๑		-	๑	-	-	-	<i>๑๒ พฤษภาคม ๒๕๖๖</i>
๓.๒ การพัฒนาด้านสาธารณูปโภค <i>ศึกษาคณะ</i>								
- บริเวณเพื่อการอนุรักษ์	๒	ครั้ง <i>๑,๓</i>	-	๒	-	-	-	<i>๑๙ ธันวาคม ๒๕๖๖</i>
- บริเวณเพื่อการใช้ประโยชน์	-		-	-	-	-	-	<i>๑๒ พฤษภาคม ๒๕๖๖</i>
๓.๓ กิจกรรมอื่น ๆ ที่เป็นการพัฒนา <i>๑๕</i>								
- บริเวณเพื่อการอนุรักษ์	-	ครั้ง <i>๑๓</i>	-	-	-	-	-	<i>๑๙ ธันวาคม ๒๕๖๖</i>
- บริเวณเพื่อการใช้ประโยชน์	๒		๑	๑	-	-	-	<i>๑๒ พฤษภาคม ๒๕๖๖</i>

กิจกรรม การจัดการป่าชุมชน	ปริมาณงาน	หน่วยนับ	กำหนดระยะเวลาในการปฏิบัติงาน					หมายเหตุ
			ปีที่ ๑	ปีที่ ๒	ปีที่ ๓	ปีที่ ๔	ปีที่ ๕	
<b>(๔) ด้านการควบคุมดูแล</b>								
๔.๑ การออกข้อบังคับเกี่ยวกับการจัดการป่าชุมชน	1	ครั้ง	1	-	-	-	-	
๔.๒ การประชุมคณะกรรมการป่าชุมชนและการประชุมสมาชิกป่าชุมชน	15	ครั้ง	3	3	3	3	3	
๔.๓ การกำหนดแผนปฏิบัติการประจำปี	1	ครั้ง	1	1	1	1	1	
๔.๔ กิจกรรมอื่น ๆ ที่เป็นการควบคุมดูแล	1	ครั้ง	1	1	1	1	1	
<b>(๕) ด้านการใช้ประโยชน์จากทรัพยากรธรรมชาติในป่าชุมชน</b>								
๕.๑ การท่องเที่ยวเชิงอนุรักษ์โดยชุมชน								
- บริเวณเพื่อการอนุรักษ์	60	ครั้ง	12	12	12	12	12	
- บริเวณเพื่อการใช้ประโยชน์	60		12	12	12	12	12	
๕.๒ การพักผ่อนหย่อนใจในป่าชุมชน								
- บริเวณเพื่อการอนุรักษ์	60	ครั้ง	12	12	12	12	12	
- บริเวณเพื่อการใช้ประโยชน์	60		12	12	12	12	12	
๕.๓ การเก็บหาของป่า								
- บริเวณเพื่อการอนุรักษ์	-	ครั้ง	-	-	-	-	-	งดการอนุรักษ์
- บริเวณเพื่อการใช้ประโยชน์	-		-	-	-	-	-	งดการอนุรักษ์
๕.๔ วิสาหกิจชุมชนจากผลผลิตและบริการ	-	ครั้ง	-	-	-	-	-	

กิจกรรม การจัดการป่าชุมชน	ปริมาณงาน	หน่วยนับ	กำหนดระยะเวลาในการปฏิบัติงาน					หมายเหตุ
			ปีที่ ๑	ปีที่ ๒	ปีที่ ๓	ปีที่ ๔	ปีที่ ๕	
๕.๕ การใช้ประโยชน์จากไม้ เพื่อใช้สอยใน ครัวเรือน ของสมาชิกป่าชุมชน หรือใช้ใน กิจกรรมสาธารณะภายในชุมชน - บริเวณเพื่อการใช้ประโยชน์	-	ครั้ง	-	-	-	-	-	
๕.๖ กิจกรรมอื่น ๆ ที่เป็นการใช้ประโยชน์ จากทรัพยากรธรรมชาติในป่าชุมชน - บริเวณเพื่อการอนุรักษ์ (ถ้ามี) - บริเวณเพื่อการใช้ประโยชน์	๕ ๕	ครั้ง	1 1	1 1	1 1	1 1	1 1	



รายการไม้ทรงคุณค่าในป่าชุมชน หนองนาทราย  
 ตั้งอยู่หมู่ที่ ๖ ตำบล พรหมคง อำเภอ นิคม จังหวัด ชัยภูมิ

รายการไม้ทรงคุณค่า	ขนาดต้นไม้		จุดสังเกต/บริเวณที่ตั้ง/พิกัด (หากมี)	หมายเหตุ
	ความโต (ซม.)	ความสูง (เมตร)		

**หมายเหตุ**

- รายการไม้ทรงคุณค่าอาจกำหนดเป็นรายต้นหรือเป็นชนิดพันธุ์ กรณีเป็นชนิดพันธุ์ไม่ต้องวัดขนาดความโต ความสูงและพิกัด
- ความโต หมายถึง ขนาดวัดรอบลำต้น ตรงที่ระดับความสูงหนึ่งร้อยสามสิบเซนติเมตรจากพื้นดิน

ข้อบังคับเกี่ยวกับการจัดการป่าชุมชนบ้าน.....หนองแก  
 ตั้งอยู่.....อ.บ. ๑๖ ต.โพธิ์ทอง.....

ข้อบังคับ	พื้นที่ใช้บังคับ	หมายเหตุ
๑. ห้ามทำความเสียหายแก่หลักเขตหรือเคลื่อนย้ายหลักเขต	พื้นที่ป่าชุมชนทั้งหมด	
๒. ห้ามมิให้ล้มต้นไม้ หรือกระทำการใดที่ทำให้ต้นไม้ไม่สามารถเจริญเติบโตได้ต่อไป	พื้นที่ป่าชุมชนทั้งหมด	
๓. ห้ามจุดไฟในพื้นที่ป่าหรือกระทำการใดที่อาจก่อให้เกิดไฟป่า	พื้นที่ป่าชุมชนทั้งหมด	
๔. ห้ามมิให้รถยนต์ตั้งแต่หกล้อขึ้นไปเข้าไปในพื้นที่ป่าชุมชน	พื้นที่ป่าชุมชนทั้งหมด	
๕. ห้ามนำพืชหรือพันธุ์ไม้ต่างถิ่นเข้ามาปลูกในป่าชุมชน เว้นแต่เป็นพืชหรือพันธุ์ไม้ต่างถิ่นตามที่ระบุไว้ในแผนจัดการป่าชุมชน	พื้นที่ป่าชุมชนทั้งหมด	
๖. ห้ามมิให้ก่อสร้างสิ่งปลูกสร้างใดในพื้นที่ป่าชุมชน เว้นแต่เป็นการก่อสร้างสิ่งปลูกสร้างที่จำเป็นเพื่อประโยชน์ในการปฏิบัติหน้าที่ของคณะกรรมการจัดการป่าชุมชนในการดูแลรักษาป่าชุมชน บำรุงและฟื้นฟูป่าชุมชน ส่งเสริมการศึกษาเรียนรู้และสร้างจิตสำนึกเกี่ยวกับการอนุรักษ์และฟื้นฟูทรัพยากรธรรมชาติ สิ่งแวดล้อม และความหลากหลายทางชีวภาพในป่าชุมชน และเผยแพร่ประชาสัมพันธ์ป่าชุมชน เช่น การสร้างหอดูไฟฟ้า ฝายชะลอน้ำ ที่พักลาดตระเวน หรือศาลาเรียนรู้ โดยสิ่งปลูกสร้างดังกล่าวต้องมีลักษณะกลมกลืนกับสภาพแวดล้อม ไม่เป็นการทำลายสภาพธรรมชาติเดิม และได้รับอนุญาตเป็นหนังสือจากคณะกรรมการป่าชุมชนประจำจังหวัดแล้ว	พื้นที่ป่าชุมชนทั้งหมด	
๗. การเข้าป่าเพื่อพักผ่อนหย่อนใจหรือเพื่อศึกษาธรรมชาติ ให้กระทำได้ในระหว่างเวลา ๐๖.๐๐ ถึงเวลา ๑๙.๐๐ นาฬิกา	พื้นที่ป่าชุมชนทั้งหมด	
๘. เมื่อพบเห็นการกระทำผิดกฎหมายว่าด้วยป่าชุมชน ให้แจ้งกรรมการป่าชุมชนหรือพนักงานเจ้าหน้าที่	พื้นที่ป่าชุมชนทั้งหมด	
๙. การเก็บของป่า ให้เก็บได้ในระหว่างช่วงเวลาและไม่เกินปริมาณที่กำหนดในตาราง ก.	พื้นที่ป่าชุมชนทั้งหมด	

ข้อบังคับ	พื้นที่ใช้บังคับ	หมายเหตุ
๑๐. ห้ามนำเครื่องมือสำหรับใช้ในการล่าสัตว์หรือจับสัตว์ หรือนำอาวุธใด ๆ เข้าไปในพื้นที่ป่าชุมชน	พื้นที่ป่าชุมชนทั้งหมด	
๑๑. ห้ามนำอากาศยานไร้คนขับเข้ามาในพื้นที่ป่าชุมชน เว้นแต่ได้รับความเห็นชอบจากคณะกรรมการจัดการป่าชุมชน	พื้นที่ป่าชุมชนทั้งหมด	
๑๒. ห้ามเข้าไปหรือออกจากพื้นที่ป่าชุมชนนอกเวลาที่คณะกรรมการจัดการป่าชุมชนกำหนดไว้	พื้นที่ป่าชุมชนทั้งหมด	
๑๓. ห้ามนำยานพาหนะที่ใช้เครื่องยนต์มีเสียงดังหรือควันดำ ผิดปกตีสวยเข้าไปในป่าชุมชน	พื้นที่ป่าชุมชนทั้งหมด	
๑๔. ห้ามขับขี่ยานพาหนะและจอดยานพาหนะ โดยฝ่าฝืนข้อบังคับ หรือเครื่องหมายจราจรที่คณะกรรมการจัดการป่าชุมชนกำหนดไว้	พื้นที่ป่าชุมชนทั้งหมด หรือพื้นที่ป่าชุมชน บางพื้นที่	

## ตาราง ก.

การเก็บของป่าให้เก็บได้ในระหว่างช่วงเวลาดังต่อไปนี้ และไม่เกินปริมาณดังต่อไปนี้

ของป่า	ช่วงเดือนที่เก็บได้	ปริมาณที่อนุญาต (ต่อคน)	เงื่อนไขอื่น
๑. หน่อไม้	พ.ค. - ๒๐ ก.ค.	๗๗ จาก ก.ค.	๓๓๓๓๓๓๓๓
๒. น้ำผึ้ง	เม.ย. - ๓๑.๑.	๗๗ จาก ก.ค.	
๓. ไม้ไผ่	ม.๑. - ๓๑.๑.	๗๗ จาก ก.ค.	
๔. เห็ด	-	-	
๕. ไข่มดแดง	-	-	
๖. <u>งาช้าง</u>	ม.๑. - ๓๑.๑.	๗๗ จาก ก.ค.	
๗. ....			
๘. ....			
๙. ....			
๑๐. ....			
๑๑. ....			
๑๒. ....			
๑๓. ....			

รายชื่อคณะกรรมการจัดการประชุมชนบ้านหนองนกเขา  
บ้านหนองนกเขา ผ.บ ๑๓.ไพโรจน์ผดุง อ.นิคม จ.ชัยภูมิ

ลำดับ	ชื่อ - สกุล	อายุ	ตำแหน่ง	*ลงลายมือชื่อ
1	นาย ศักดิ์พรหม พุกมาก	52	ประธาน	
2	นาย อาทิตย์ สิงห์ทอง	61	กรรมการ	
3	นาย ศักดิ์พรหม พุกมาก	54	รองประธาน	ศักดิ์พรหม
4	นาย สังข์ ต่อมธอง	49	กรรมการ	สังข์
5	น.ส. พรพรรณ ทวีชัย	38	เลขานุการ	พรพรรณ ทวีชัย
6	นาย สอ พุกมาก	45	กรรมการ	สอ พุกมาก
7	นาย กนก พุกมาก	39	กรรมการ	กนก พุกมาก
8	นาย สารผล พุกมาก	52	กรรมการ	สารผล พุกมาก
9	น.ส. ลีลา พุกมาก	38	กรรมการ	ลีลา
10	นาย พิลาช วิเศษชาติ	46	กรรมการ	พิลาช วิเศษชาติ
11	นาย เต็มชัย นามประเสริฐ	48	กรรมการ	เต็มชัย นามประเสริฐ
12	นาย แสงวัน แก้วเขียว	57	กรรมการ	* แสงวัน แก้วเขียว
13	นาย ชรินทร์ ศรีขนิษฐา	69	กรรมการ	ชรินทร์ ศรีขนิษฐา
14	น.ส. เมณจวรรณ พุกมาก	45	กรรมการ	เมณจวรรณ พุกมาก
15	นาย วิรัตน์ พิกุลทอง	47	กรรมการ	วิรัตน์ พิกุลทอง

หมายเหตุ : \* ขอรับรองว่าเป็นผู้มีคุณสมบัติและไม่มีลักษณะต้องห้ามการเป็นกรรมการจัดการประชุมชน  
ตามระเบียบคณะกรรมการนโยบายที่ออกตามความในมาตรา ๔๒ วรรคสอง

แผนที่ประกอบการจัดทำแผนจัดการป่าชุมชนบ้านหนองนกเขา  
บ้านหนองนกเขา หมู่ที่ ๖ ตำบลไพรนกยูง  
อำเภอหันคา จังหวัดชัยนาท  
อยู่ในพื้นที่ ป่าตามพระราชบัญญัติป่าไม้ พุทธศักราช ๒๕๔๔  
เนื้อที่รวม ๓๒ ไร่ ๑ งาน ๑๘ ตารางวา  
ตามนัยมาตรา ๙๙ และมาตรา ๑๐๐ แห่งพระราชบัญญัติป่าชุมชน พ.ศ. ๒๕๖๒  
มาตราส่วน ๑:๑๕,๐๐๐

WGS 84

ลำดับชุด L ๗๐๑๘ ระวาง ๔๙๓๙II

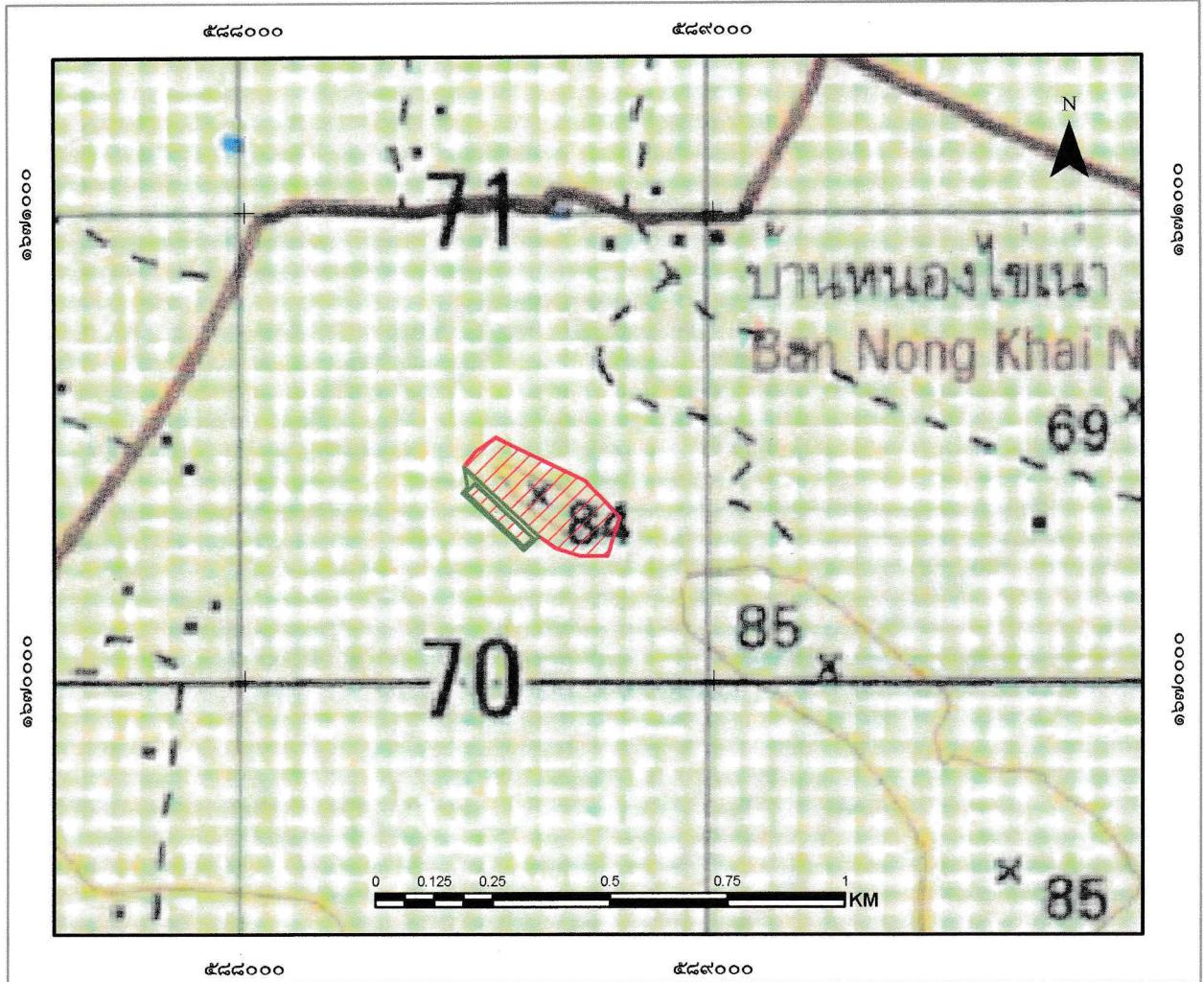

สัญลักษณ์

-  ขอบเขตบริเวณเพื่อการใช้ประโยชน์ เนื้อที่ ๒-๑-๓๓ ไร่
-  ขอบเขตบริเวณเพื่อการอนุรักษ์ เนื้อที่ ๒๙-๓-๘๕ ไร่

แผนที่แสดงลักษณะภูมิประเทศการแบ่งบริเวณการใช้ประโยชน์ป่าชุมชนบ้านหนองนกเขา  
 บ้านหนองนกเขา หมู่ที่ ๖ ตำบลไพรนกยูง  
 อำเภอหันคา จังหวัดชัยนาท  
 อยู่ในพื้นที่ ป่าตามพระราชบัญญัติป่าไม้ พุทธศักราช ๒๕๔๔  
 เนื้อที่รวม ๓๒ ไร่ ๑ งาน ๑๘ ตารางวา  
 ตามนัยมาตรา ๙๙ และมาตรา ๑๐๐ แห่งพระราชบัญญัติป่าชุมชน พ.ศ. ๒๕๖๒  
 มาตรฐาน ๑:๑๕,๐๐๐

WGS 84

ลำดับชุด L ๗๐๑๘ ระวัง ๔๙๓๙11

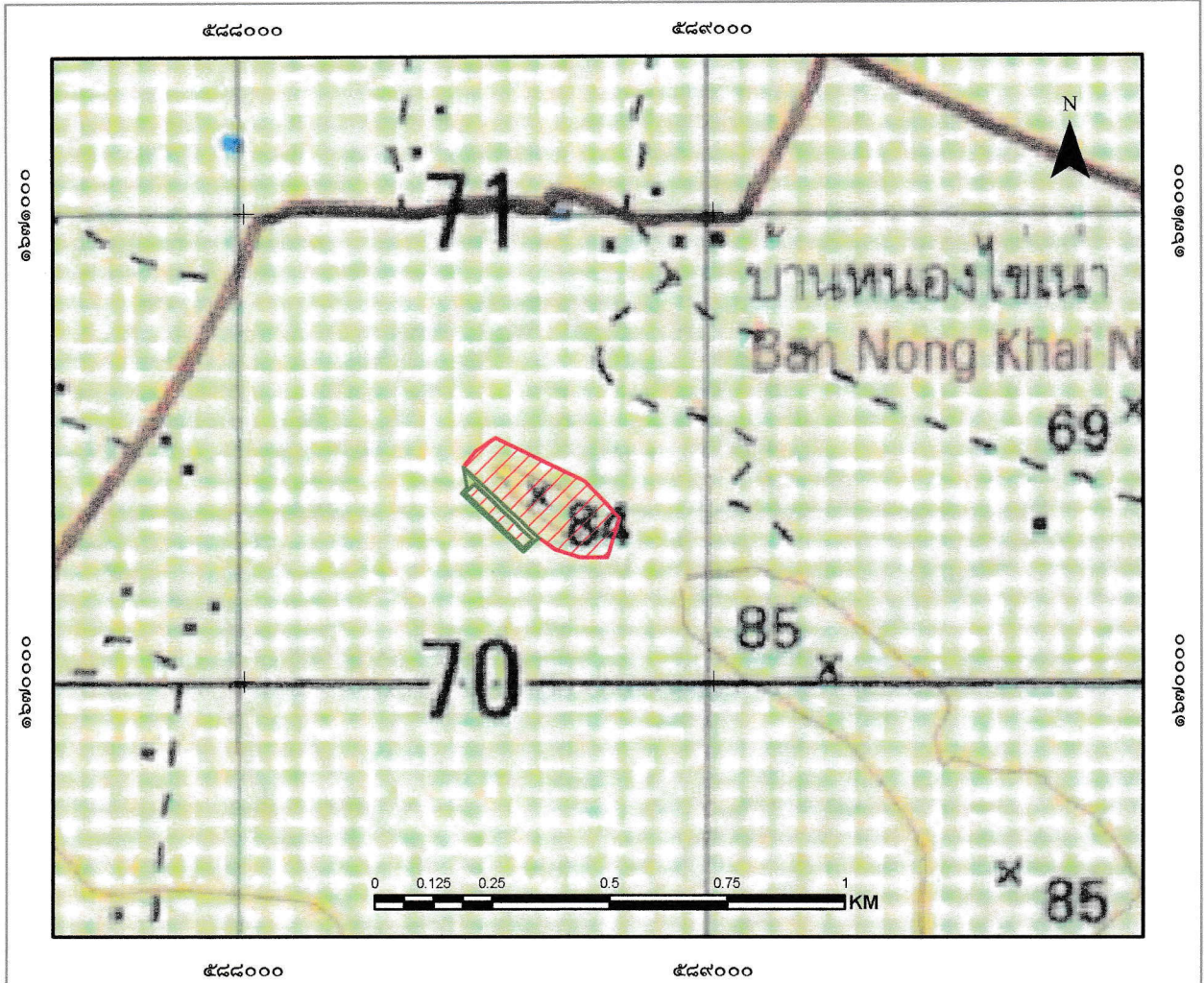

สัญลักษณ์

- ขอบเขตบริเวณเพื่อการใช้ประโยชน์ เนื้อที่ ๒-๑-๓๓ ไร่
- ขอบเขตบริเวณเพื่อการอนุรักษ์ เนื้อที่ ๒๙-๓-๘๕ ไร่

ลงชื่อ.....  
 (นางสาวชฎิภาญ์ อ่อนแก้ว)  
 เจ้าหน้าที่รังวัด/เจ้าหน้าที่ผู้ได้รับมอบหมาย

ลงชื่อ.....  
 (นายพิชัย เหล่าตระกูล)  
 ผู้อำนวยการศูนย์ป่าไม้ชัยนาท

ลงชื่อ.....  
 กฤษณะ นิสระ  
 นักวิชาการป่าไม้ชำนาญการพิเศษ  
 ทำหน้าที่ผู้อำนวยการส่วนจัดการป่าชุมชน

ลงชื่อ.....  
 (นายจนิช เนมย์)  
 นักวิชาการป่าไม้ชำนาญการพิเศษ รักษาการแทน  
 ผู้อำนวยการสำนักจัดการทรัพยากรป่าไม้ที่ ๕ (สระบุรี)

แผนที่ภาพถ่ายออร์โธรีซีเชิงเลขการแบ่งบริเวณการใช้ประโยชน์ป่าชุมชนบ้านหนองนกเขา  
บ้านหนองนกเขา หมู่ที่ ๖ ตำบลไพรนกยูง  
อำเภอหันคา จังหวัดชัยนาท  
อยู่ในพื้นที่ ป่าตามพระราชบัญญัติป่าไม้ พุทธศักราช ๒๕๔๔  
เนื้อที่รวม ๓๒ ไร่ ๑ งาน ๑๘ ตารางวา  
ตามนัยมาตรา ๙๙ และมาตรา ๑๐๐ แห่งพระราชบัญญัติป่าชุมชน พ.ศ. ๒๕๖๒  
มาตราส่วน ๑:๔,๐๐๐

WGS 84

ลำดับชุด L ๗๐๑๘ ระวัง ๔๙๓๙II

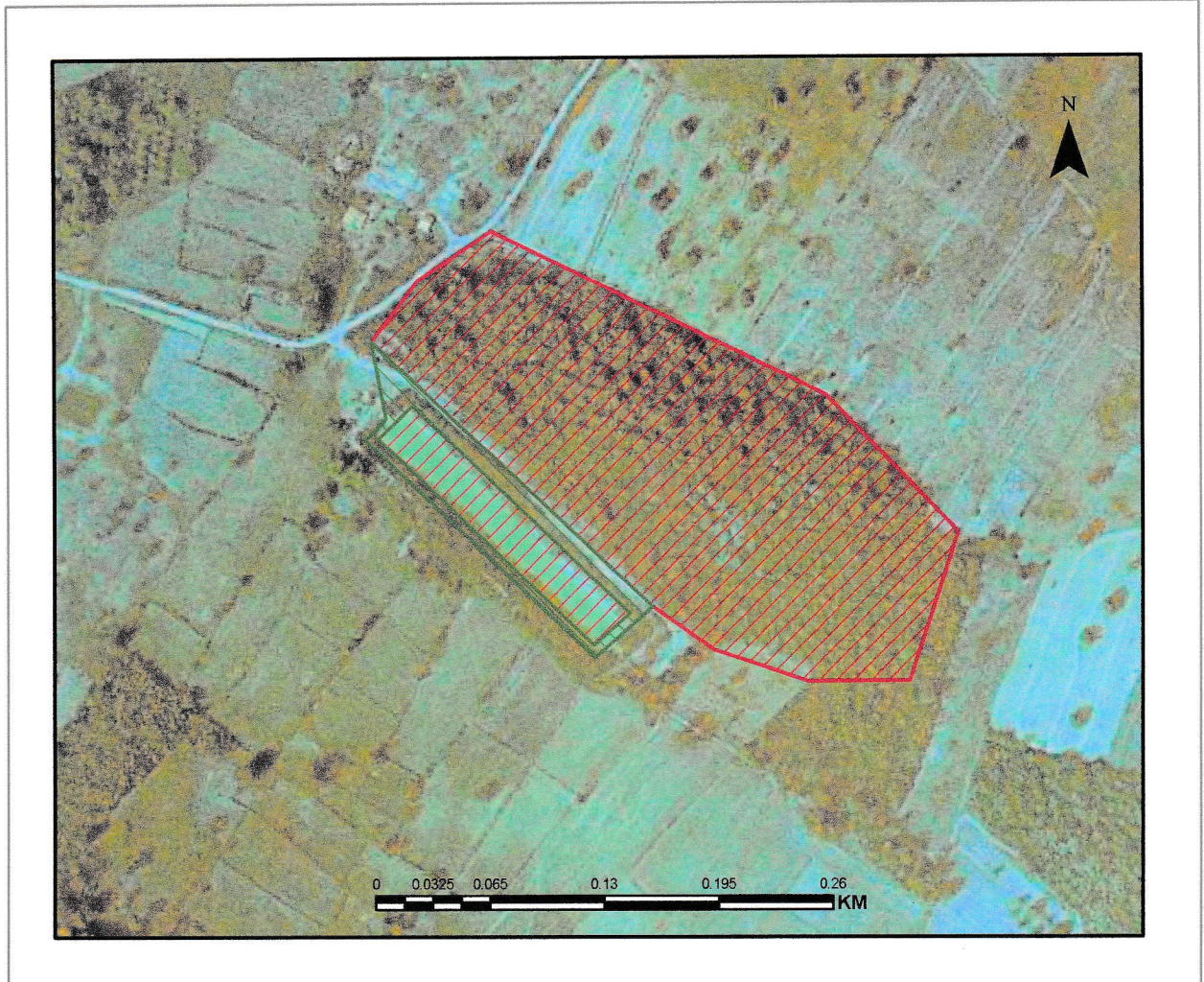

สัญลักษณ์

-  ขอบเขตบริเวณเพื่อการใช้ประโยชน์ เนื้อที่ ๒-๑-๓๓ ไร่
-  ขอบเขตบริเวณเพื่อการอนุรักษ์ เนื้อที่ ๒๙-๓-๘๕ ไร่

ลงชื่อ.....  
(นางสาวชฎิกาญจน์ อ่อนแก้ว)  
เจ้าหน้าที่รังวัดเจ้าหน้าที่ผู้ได้รับมอบหมาย

ลงชื่อ.....  
(นายพิชัย เหล่าตระกูล)  
ผู้อำนวยการศูนย์ป่าไม้ชัยนาท

ลงชื่อ.....  
นักวิชาการป่าไม้ชำนาญการพิเศษ  
ทำหน้าที่ผู้อำนวยการส่วนจัดการป่าชุมชน

ลงชื่อ.....  
(นายธนัช เนมีย์)  
นักวิชาการป่าไม้ชำนาญการพิเศษ รักษาราชการแทน  
ผู้อำนวยการสำนักจัดการทรัพยากรป่าไม้ที่ ๕ (สระบุรี)

## ตาราง Attribute table ข้อมูล Shapefile ในรูปแบบ Polygon ของแปลงป่าชุมชน

FC_CODE	FC_ID	FCG_START	FCG_NAME	TAM_NAME_T	AMP_NAME_T	PROV_NAME_T	RAI	NGAN	WHA	FCG_RENEW
		<Null>	ป่าชุมชนบ้านหนองงา ต.คต.กั 1 อ.ชัยภูมิ หมู่ที่ 6	โพธิ์แดง	หินเสา	ชัยภูมิ	2	1	33	
		<Null>	ป่าชุมชนบ้านหนองงา ต.คต.กั 1 อ.ชัยภูมิ หมู่ที่ 6	โพธิ์แดง	หินเสา	ชัยภูมิ	27	0	32	
		<Null>	ป่าชุมชนบ้านหนองงา ต.คต.กั 2 อ.ชัยภูมิ หมู่ที่ 6	โพธิ์แดง	หินเสา	ชัยภูมิ	2	3	53	

คำอธิบายตาราง Attribute table ข้อมูล Shape file ในรูปแบบ polygon ของแปลงป่าชุมชน

1. FCG\_START คือวันที่จัดตั้ง (ใส่เฉพาะ พ.ศ.) ไม่ต้องใส่ข้อมูล
2. FCG\_NAME คือ ชื่อป่าชุมชน ไร่แปลงที่ หมู่ที่ด้วย (ตัวอย่าง ป่าชุมชนบ้านนานามิ แปลงที่ 1 หมู่ที่ 2)
3. TAM\_NAME\_T คือ ตำบล (ไม่ต้องใส่ ต.)
4. AMP\_NAME\_T คือ อำเภอ (ไม่ต้องใส่ อ.)
5. PROV\_NAME\_T คือ จังหวัด (ไม่ต้องใส่ จ.)
6. RAI NGAN WHA คือ ไร่ งาน ตารางวา
7. FCG\_RENEW คือ วันที่ต่ออายุ (ใส่เฉพาะ พ.ศ.) ไม่ต้องใส่ข้อมูล

หมายเหตุ : FC\_CODE, FC\_ID ข้อมูล 2 ช่องนี้ ไม่ต้องใส่ข้อมูล



ค่าพิกัดแสดงขอบเขตป่าชุมชนบ้านหนองนกเขา  
บ้านหนองนกเขา หมู่ที่ 6 ตำบลไพรนกยูง อำเภอหันคา จังหวัดชัยนาท  
Zone 47P

จุดที่	E	N
1	588801	1670347
2	588773	1670262
3	588715	1670262
4	588662	1670280
5	588627	1670305
6	588595	1670276
7	588464	1670400
8	588476	1670413
9	588467	1670456
10	588494	1670491
11	588536	1670519
12	588726	1670425

ตารางเปรียบเทียบข้อมูลประเภทพื้นที่และจำนวนเนื้อที่ป่าชุมชน  
กรณีป่าชุมชนตามมาตรา ๙๙ และมาตรา ๑๐๐ แห่งพระราชบัญญัติป่าชุมชน พ.ศ. ๒๕๖๒  
เพื่อยืนยันการปรับปรุงแก้ไขข้อมูลให้เป็นปัจจุบัน

ป่าชุมชนบ้านธรรมามูลเหนือวัด  
บ้านธรรมามูลเหนือวัด หมู่ที่ ๒  
ตำบลธรรมามูล อำเภอเมืองชัยนาท จังหวัดชัยนาท

ข้อมูลประเภทพื้นที่และจำนวนเนื้อที่ป่าชุมชน  แก้ไข  ไม่แก้ไข

แปลงที่	ข้อมูลป่าชุมชนเดิม				ข้อมูลป่าชุมชนตามแผนจัดการป่าชุมชน				การแบ่งสัดส่วนพื้นที่ตามแผนจัดการป่าชุมชน					
	ประเภทที่ดิน	เนื้อที่			ประเภทที่ดิน	เนื้อที่			เนื้อที่เพื่อการอนุรักษ์			เนื้อที่เพื่อการใช้ประโยชน์		
		ไร่	งาน	ตร.ว.		ไร่	งาน	ตร.ว.	ไร่	งาน	ตร.ว.	ไร่	งาน	ตร.ว.
๑	ป่าตาม พ.ร.บ. ป่าไม้ พ.ศ. ๒๕๘๔	๒๘	๓	๓๓	ป่าตาม พ.ร.บ. ป่าไม้ พ.ศ. ๒๕๘๔	๓๒	๑	๑๘	๓๒	๑	๑๘	-	-	-

หมายเหตุ :ระบุประเภทที่ดินให้ชัดเจน เช่น ป่าสงวนแห่งชาติ นสล. สปก. เป็นต้น

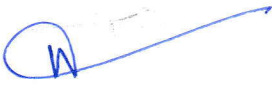
(ลงชื่อ)   
(นายพิชัย เหล่าตรกุล)  
ตำแหน่ง ผู้อำนวยการศูนย์ป่าไม้ชัยนาท

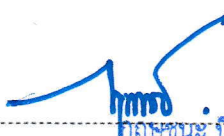
(ลงชื่อ)   
กฤษณะ นิสสัย  
(นักวิชาการป่าไม้ชำนาญการพิเศษ)  
ตำแหน่ง ทำหน้าที่ผู้อำนวยการส่วนจัดการป่าชุมชน  
สำนักจัดการทรัพยากรป่าไม้ที่ ๕ (สระบุรี)

รายงานการประชุมคณะกรรมการป่าชุมชนบ้าน.....หนองนก.....

ครั้งที่ .....๑...../๒๕๖๕.....

วันที่ .....๑๒..... เดือน.....ธันวาคม..... พ.ศ. ๒๕๖๕.....

ณ.....ศาลาที่วัดหนองนก อ.หนองนาคำ จ.หนองบัวลำภู.....

ผู้มาประชุม

ตามบัญชีแนบท้ายนี้

ผู้ไม่มาประชุม

-

ผู้เข้าร่วมประชุม

๑. นาย.....สุวิทย์..... อรรถ นักปราชญ์ชุมชน ตำบลป่าไร่

๒. นาย.....สุวิทย์..... อรรถ เจ้าหน้าที่กรม ตำบลป่าไร่

๓. นาย.....สุวิทย์..... อรรถ เจ้าหน้าที่กรม ตำบลป่าไร่

เปิดประชุมเวลา ๑๙:๓๐ น.

เมื่อที่ประชุมพร้อมแล้ว ประธานในที่ประชุมกล่าวเปิดประชุม โดยมีระเบียบวาระการประชุม ดังนี้

ระเบียบวาระที่ ๑

เรื่องประธานแจ้งให้ที่ประชุมทราบ

ประธาน ตามพระราชบัญญัติป่าชุมชน พ.ศ. ๒๕๖๒ คณะกรรมการนโยบายป่าชุมชน ได้ออกระเบียบคณะกรรมการนโยบายป่าชุมชนว่าด้วยการจัดทำแผนป่าชุมชน พ.ศ. ๒๕๖๓ กำหนดให้ป่าชุมชนทุกป่า ต้องจัดทำแผนจัดการป่าชุมชน ๕ ด้าน ประกอบด้วย ด้านการอนุรักษ์ ด้านการฟื้นฟู ด้านการพัฒนา ด้านการควบคุมดูแล และด้านการใช้ประโยชน์จากทรัพยากรธรรมชาติ ในป่าชุมชน จึงขอเชิญคณะกรรมการป่าชุมชน บ้าน.....หนองนก..... มาประชุมในวันนี้

มติที่ประชุม

รับทราบ และมีมติที่ประชุม ดังนี้

แผนปฏิบัติการป่าชุมชนเพื่อแสดงให้เห็นถึงวิธีการจัดการป่าชุมชน

ประกอบด้วยกิจกรรม ๕ ด้าน

๑. ด้านการอนุรักษ์

รักษาแนวกันไฟ มรดกธรรมชาติ ป่าดงดิบ

๒. ด้านการฟื้นฟู

ปลูกป่า สร้างแนวกันไฟ

๓. ด้านการพัฒนา

การพัฒนาสื่อแบบผสมและออกใบปลิวใน ทวีปที่จุดเวลา ๑๒.๒๒  
ที่ข้างบนส่วนหน้าหน้าดาด

๔. ด้านการควบคุมดูแล

กำหนดเขตของใบปลิวใน ๑๒ ชม. คณะกรรมการที่ประชุม ๑๒ ชม. ออกใบปลิวใน  
การดำเนินงานตามมติที่ประชุมประจำปี

๕. ด้านการใช้ประโยชน์จากทรัพยากรธรรมชาติในป่าชุมชน

กรณีของป่า เต็ม นอนไม้ ไม้ดก ไม้สั้น

ปิดประชุมเวลา ๑๒:๐๐ น.

ลงชื่อ..... ผู้บันทึกรายงานการประชุม

(*ช.อ. อ. อ. อ. อ. อ.*)

ลงชื่อ..... ผู้ตรวจรายงานการประชุม



(*นายสุพจน์ พงษ์มาท*)

ประธานกรรมการจัดการป่าชุมชนบ้าน..... *หนองพวง*

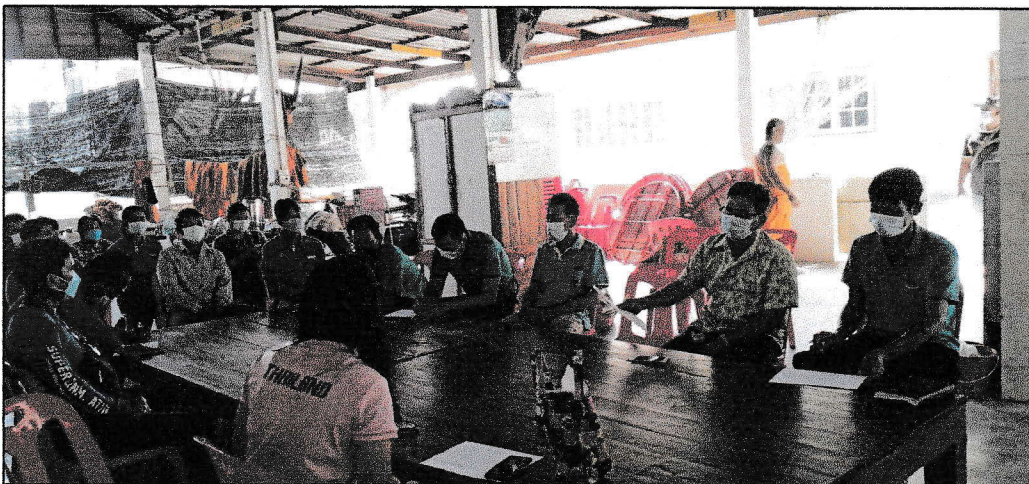
ภาพถ่ายการประชุมการจัดทำแผนจัดการป่าชุมชน  
บ้านบ่อพระ ม. ๑ , บ้านหนองอ้ายสาม ม. ๔ , บ้านหนองนกเขา ม. ๖ ,บ้านรางจิก ม. ๗ ,  
บ้านเขาไพร ม. ๘ และบ้านหนองกง ม. ๑๑ ต.ไพรนกยูง อ.หันคา จ.ชัยนาท  
วันที่ ๑๒ มกราคม ๒๕๖๕  
ณ ที่พักสงฆ์อ่างเก็บน้ำเขาพระ ม.๘ ต.ไพรนกยูง อ.หันคา จ.ชัยนาท



รายชื่อคณะกรรมการจัดการป่าชุมชนบ้านหนองนกเขา

ลำดับ	ชื่อ - สกุล	อายุ	ตำแหน่ง	*ลงลายมือชื่อ
1	นาย ศักดิ์พร พุกมาก	52	ประธาน	
2	นาย อภิธรรม สิงห์ทอง	61	กรรมการ	
3	นาย สักดา พุกมาก	54	รองประธาน	ศักดิ์พร
4	นาย สันติ ดมฺยธอง	49	ช่างเทคนิค	พงษ์
5	น.ส. พรพรรณ ทวีธาภิบาล	38	เลขานุการ	ขอเสนอ ทำระหวาง
6	นาย ลือ พุกมาก	45	กรรมการ	สง พุกมาก
7	นาย กนก พุกมาก	32	กรรมการ	กนก พุกมาก
8	นาย สานพล พุกมาก	52	ช่างเทคนิค	วิวัฒน์ พุกมาก
9	น.ส. ลีลา พุกมาก	38	กรรมการ	ลีลา
10	นาย พิลา อีระราชศรี	46	กรรมการ	* พิลา อีระราชศรี
11	นาย เกษมวิชัย นามประเสริฐ	48	กรรมการ	เกษมวิชัย นามประเสริฐ
12	นาย เขียวชัชวาล แก้วเขียว	57	กรรมการ	* เขียวชัชวาล แก้วเขียว
13	นาย ชรินทร์ ตรีชนวน	69	กรรมการ	ชรินทร์ ตรีชนวน
14	น.ส. เมณฑารักษ์ พุกมาก	45	กรรมการ	เมณฑารักษ์ พุกมาก
15	นาย วิธาน พิกุลทอง	47	กรรมการ	วิธาน พิกุลทอง

หมายเหตุ : \* ขอรับรองว่าเป็นผู้มีคุณสมบัติและไม่มีลักษณะต้องห้ามการเป็นกรรมการจัดการป่าชุมชน  
ตามระเบียบคณะกรรมการนโยบายที่ออกตามความในมาตรา ๔๒ วรรคสอง

## แบบคำขอต่ออายุโครงการป่าชุมชน

ข้าพเจ้านายสุพจน์ พุกมาก ตำแหน่งกำนันตำบลไพรนกยูง อายุ 52 ปี เลขประจำตัวประชาชน 3 1806 00296 08 7 ภูมิลำเนาอยู่บ้านหนองนกเขา เลขที่ 37 หมู่ที่ 6 ตำบลไพรนกยูง อำเภอหันคา จังหวัดชัยนาท โทร 08-9564-7744

มีความประสงค์ขอต่ออายุโครงการป่าชุมชนบ้านหนองนกเขา

ตั้งอยู่ในเขตท้องที่บ้านหนองนกเขา หมู่ที่ 6 ตำบลไพรนกยูง อำเภอหันคา จังหวัดชัยนาท  
ได้รับอนุมัติจากกรมป่าไม้ เมื่อวันที่ 2 มกราคม 2551 เนื้อที่ ๑๘๐-๐-๘๕ ไร่

ทั้งนี้ พื้นที่ดำเนินโครงการรวมทั้งสิ้น 1 แปลง เนื้อที่ 28 - 3 - 33 ไร่ บริเวณป่าตามพระราชบัญญัติป่าไม้ พุทธศักราช 2484

โดยส่งเอกสารประกอบการพิจารณา ตามกรณีต่างๆ ดังนี้

1.1 กรณีที่ไม่มีการเปลี่ยนแปลงรายละเอียดโครงการและพื้นที่ดำเนินการ

- (1) แบบ ปชช.5
- (2) สำเนาแบบ ปชช.3 ฉบับเดิม
- (3) แผนที่ระวางมาตราส่วน 1:50,000
- (4) แผนที่แสดงขอบเขตป่าชุมชนบนแผนที่ภาพถ่ายออร์โธรีโอสีเชิงเลข
- (5) แบบ ปชช.4

1.2 กรณีที่มีการเปลี่ยนแปลงรายละเอียดโครงการ (หรือ ปชช.3 เดิมชำรุดสูญหาย) แต่ไม่เปลี่ยนแปลงพื้นที่ดำเนินการ

- (1) แบบ ปชช.5
- (2) แบบ ปชช.5.1
- (3) แผนที่ระวางมาตราส่วน 1:50,000
- (4) แผนที่แสดงขอบเขตป่าชุมชนบนแผนที่ภาพถ่ายออร์โธรีโอสีเชิงเลข
- (5) แบบ ปชช.4

1.3 กรณีที่มีการเปลี่ยนแปลงพื้นที่ดำเนินการ เพิ่มหรือลดจำนวนแปลงป่าชุมชน เพิ่มหรือลดขนาดพื้นที่ป่าชุมชน

- (1) แบบ ปชช.5
- (2) แบบ ปชช.5.1
- (3) แบบ ปชช.5.2
- (4) แผนที่ระวางมาตราส่วน 1:50,000
- (5) แผนที่แสดงขอบเขตป่าชุมชนบนแผนที่ภาพถ่ายออร์โธรีโอสีเชิงเลข
- (6) แบบ ปชช.4

กำหนดระยะเวลาดำเนินการ 10 ปี (นับตั้งแต่วันที่กรมป่าไม้อนุมัติ) (วันที่ 28 ต.ค. 2562)

งบประมาณ (โดยขอรับการสนับสนุนงบประมาณได้จากหน่วยงานต่างๆ ได้แก่)

1. กรมป่าไม้ ซึ่งระบุไว้ตามแผนงานและงบประมาณประจำปี
2. องค์การบริหารส่วนตำบลไพรนกยูง
3. จังหวัดชัยนาท

สำเนาถูกต้อง

๙๕

(นางสาวระวี จันสา)  
นักวิชาการป่าไม้

4. องค์กร...

- 4. องค์กร/บริษัทเอกชน
- 5. หน่วยงานอื่นๆ

ลงชื่อ.....ผู้ยื่นคำขอ  
(นายสุพจน์ พุกมาก)  
ตำแหน่ง กำนันตำบลไพรนกยูง

ลงชื่อ.....เจ้าหน้าที่ผู้แนะนำ  
(นางสาวพรทิพย์ ปิยะโชติ)  
ตำแหน่ง นักวิชาการป่าไม้ชำนาญการ

(ลงชื่อ).....ผู้ตรวจสอบ  
(นางสาวพรทิพย์ ปิยะโชติ)  
ตำแหน่ง ผู้อำนวยการศูนย์ป่าไม้ชัยนาท  
สำนักจัดการทรัพยากรป่าไม้ที่ 5 (สระบุรี)

(ลงชื่อ).....ผู้ตรวจสอบ  
(นายสุรชาติ ปุณณวนิชศิริ)  
(นักวิชาการป่าไม้ชำนาญการ...)  
ตำแหน่ง ผู้อำนวยการส่วนจัดการป่าชุมชน  
สำนักจัดการทรัพยากรป่าไม้ที่ 5 (สระบุรี)

  
(นายพิชัย เอกศิริพงษ์)  
ผู้อำนวยการส่วนส่งเสริมการจัดการป่าชุมชน

(ลงชื่อ).....ผู้เสนอ  
(.....)  
นายจำลอง อุทัยวัฒนเดช

ตำแหน่ง นักวิชาการป่าไม้ชำนาญการพิเศษ รักษาการตามบท  
ผู้ช่วยราชการสำนักจัดการทรัพยากรป่าไม้ที่ 5 (สระบุรี)  
ผู้อำนวยการส่วนจัดการทรัพยากรป่าไม้ที่ 5 (สระบุรี)

  
(นางนันทนา บุญยานันต์)  
ผู้อำนวยการสำนักจัดการป่าชุมชน

(ลงชื่อ).....ผู้อนุมัติ  
(นายปรเมนทร์ วงศ์สุวรรณ)  
(รองอธิบดี ปฏิบัติราชการแทน)  
อธิบดีกรมป่าไม้

สำเนาถูกต้อง

จู่จู่

(นางสาวระวี จันสา)  
นักวิชาการป่าไม้



## โครงการป่าชุมชนที่ขอต่ออายุ

### 1. ชื่อโครงการ

โครงการป่าชุมชนบ้านหนองนกเขา

### 2. ที่ตั้งโครงการ

คำพิกัดหมู่บ้านที่ขอจัดทำโครงการป่าชุมชนบ้านหนองนกเขา

บ้านหนองนกเขา หมู่ที่ 6 คำพิกัดยึดโยง 47 P 589034 E , 1670915 N ณ ที่ทำการกำนันตำบลไพรนกยูง

### 3. พื้นที่ดำเนินโครงการ

พื้นที่ดำเนินโครงการรวมทั้งสิ้น 1 แปลง รวมเนื้อที่ 28 - 3 - 33 ไร่ บริเวณป่าตามพระราชบัญญัติป่าไม้ พุทธศักราช 2484

### 4. หลักการและเหตุผล

ด้วยบ้านหนองนกเขา หมู่ที่ 6 ตำบลไพรนกยูง อำเภอหันคา จังหวัดชัยนาท ได้รับอนุมัติโครงการป่าชุมชนจากกรมป่าไม้ ปัจจุบันสิ้นสุดระยะเวลาดำเนินโครงการแล้ว โดยตลอดระยะเวลาดำเนินโครงการป่าชุมชนมาจนถึงปัจจุบัน ราษฎร องค์กรปกครองส่วนท้องถิ่น รวมทั้งหน่วยงานที่เกี่ยวข้องทั้งภาครัฐ และภาคเอกชน ได้ร่วมกัน ดูแลรักษาและฟื้นฟูป่าไม้ให้มีความอุดมสมบูรณ์ ช่วยดูแลรักษาระบบนิเวศของชุมชน อีกทั้งราษฎรยังได้รับประโยชน์จากการมีส่วนร่วมในการดูแลรักษาป่าชุมชน ดังนั้นเพื่อให้ประชาชนมีส่วนร่วมในการดูแลรักษาป่าอย่างต่อเนื่อง จึงได้ร่วมกับเจ้าหน้าที่ของกรมป่าไม้ จัดทำโครงการป่าชุมชนเพื่อเสนอกรมป่าไม้พิจารณาต่ออายุโครงการป่าชุมชน เพื่อให้ทรัพยากรป่าไม้ได้รับการดูแลรักษาจากชุมชนเกิดความอุดมสมบูรณ์ และเกิดประโยชน์กับชุมชนอย่างยั่งยืนสืบไป

### 5. วัตถุประสงค์

5.1 เพื่อให้ราษฎรมีส่วนร่วมในการดูแลรักษาทรัพยากรป่าไม้อย่างต่อเนื่อง

5.2 เพื่อให้เกิดประโยชน์ต่อชุมชนทั้งทางตรงและทางอ้อม รวมทั้งขยายผลไปยังชุมชนโดยรอบเพื่อให้เกิดการมีส่วนร่วมของทุกภาคส่วนและพัฒนาไปสู่การสร้างเครือข่ายป่าชุมชน

### 6. แผนงานและยุทธศาสตร์ในการดำเนินโครงการป่าชุมชน

ด้านการควบคุม ดูแล รักษา และฟื้นฟูป่า ให้เป็นไปตามแผนยุทธศาสตร์การดำเนินงานป่าชุมชน 5 ด้าน ได้แก่

6.1 ด้านเผยแพร่ประชาสัมพันธ์ เพื่อให้สมาชิกในชุมชน และบุคคลทั่วไปได้ทราบภารกิจด้านป่าชุมชน ผู้รับผิดชอบโครงการ ขอบเขตดำเนินงานและขอบเขตพื้นที่ป่าชุมชน โดยผ่านทางสื่อชนิดต่างๆ เช่น สื่อเอกสารสิ่งพิมพ์ ป้ายโฆษณาประชาสัมพันธ์ (ป้ายโครงการป่าชุมชน) รวมทั้งป้ายแสดงแนวเขตป่าชุมชน เป็นต้น

6.2 ด้านการป้องกันรักษาป่า หรือเป็นการดูแลรักษาป่ามิให้ถูกบุกรุกทำลาย หรือยึดทำลายโดยมนุษย์หรือภัยธรรมชาติ เช่น ไฟป่า ให้ทรัพยากรป่าไม้มีความอุดมสมบูรณ์ดั้งเดิม หรือมากขึ้นกว่าเดิม

6.3 ด้านการบำรุงและฟื้นฟูป่า เพื่อเป็นการปรับปรุง พื้นที่ป่าที่เคยถูกบุกรุกทำลาย ให้มีความอุดมสมบูรณ์ขึ้น หรือเป็นการพัฒนาพื้นที่ป่าไม้ให้มีความหลากหลายทั้งจำนวนและชนิดพันธุ์พืชให้เหมาะสมเพียงพอต่อการยังประโยชน์ต่อชุมชน รวมทั้งการจัดการเพื่อให้ป่าชุมชนประโยชน์ทั้งทางตรงและทางอ้อม เช่น การจัดการเพื่อการท่องเที่ยวเชิงนิเวศ หรือการท่องเที่ยวเชิงวัฒนธรรม ฯลฯ

6.4 ด้านการศึกษาและถ่ายทอดองค์ความรู้ เพื่อเป็นการจัดการทรัพยากรป่าไม้ เช่น แหล่งศึกษาเรียนรู้ทางชุมชน หรือเป็นการจัดการองค์ความรู้เรื่องการบริหารจัดการป่าให้กับสมาชิกชุมชน

6.5 ด้านอำนวยความสะดวกและอื่นๆ ที่สนับสนุนการดำเนินโครงการป่าชุมชน

สำเนาถูกต้อง  
จ.ว.

## 7. ผู้รับผิดชอบโครงการ

### 7.1 ผู้รับผิดชอบหลัก

- 1) กำนันตำบลไพรนกยูง
- 2) คณะกรรมการป่าชุมชนบ้านหนองนกเขา

### 7.2 ผู้สนับสนุน

- 1) สำนักจัดการทรัพยากรป่าไม้ที่ 5 (สระบุรี)
- 2) องค์การบริหารส่วนตำบลไพรนกยูง
- 3) อำเภอหันคา/จังหวัดชัยนาท
- 4) หน่วยงานภาคเอกชน

## 8. ผลที่คาดว่าจะได้รับ

- 1) ราษฎรในชุมชนมีส่วนร่วมและได้รับประโยชน์จากการดูแลรักษาป่าชุมชนอย่างต่อเนื่อง
- 2) ทรัพยากรป่าไม้ได้รับการดูแลรักษาโดยชุมชนให้มีความอุดมสมบูรณ์และพัฒนาป่าชุมชนให้ตอบสนองความต้องการของชุมชนได้อย่างยั่งยืน

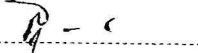
ลงชื่อ  ผู้เขียนโครงการ

(นายสุพจน์ พุกมาก)

ตำแหน่ง กำนันตำบลไพรนกยูง

ลงชื่อ  ผู้แนะนำ/ร่วมเขียนโครงการ

(นางสาวพรทิพย์ ปิยะโชติ)

ตำแหน่ง นักวิชาการป่าไม้ชำนาญการ

สำเนาถูกต้อง



(นางสาวระวี จินสา)

นักวิชาการป่าไม้

## รายงานการตรวจสอบพื้นที่ตามคำขอต่ออายุโครงการป่าชุมชน

### 1. โครงการป่าชุมชน

โครงการป่าชุมชนบ้านหนองนกเขา

### 2. ที่ตั้ง

คำพิกัดหมู่บ้านที่ขอจัดทำโครงการป่าชุมชนบ้านหนองนกเขา

บ้านหนองนกเขา หมู่ที่ 6 คำพิกัดยึดโยง 47 P 589034 E , 1670915 N ณ ที่ทำการกำนันตำบลไพรนกยูง

### 3. พื้นที่ดำเนินโครงการ

พื้นที่ดำเนินโครงการ รวมทั้งสิ้น 1 แปลง รวมเนื้อที่ 28 - 3 - 33 ไร่ บริเวณป่าตามพระราชบัญญัติป่าไม้ พุทธศักราช 2484 และไม่เป็นพื้นที่ซึ่งส่วนราชการหรือผู้หนึ่งผู้ใดได้รับอนุญาตเข้าทำประโยชน์ หรือพื้นที่ที่กรมป่าไม้ ใช้หรือจัดการ หรือ ประกาศเป็นพื้นที่วิจัยทางวิชาการหรือประโยชน์อย่างอื่นของรัฐ หรือ ที่สาธารณประโยชน์ หรือ พื้นที่ที่อยู่ในความรับผิดชอบของหน่วยงานอื่นในการรักษาพื้นที่หรือมีอำนาจครอบครอง

### 4. คำพิกัดขอบเขตพื้นที่ดำเนินโครงการป่าชุมชน

จุดที่ 1	พิกัด 47 P 588532 E 1670520 N	จุดที่ 7	พิกัด 47 P 588777 E 1670258 N
จุดที่ 2	พิกัด 47 P 588587 E 1670501 N	จุดที่ 8	พิกัด 47 P 588715 E 1670262 N
จุดที่ 3	พิกัด 47 P 588682 E 1670454 N	จุดที่ 9	พิกัด 47 P 588662 E 1670280 N
จุดที่ 4	พิกัด 47 P 588762 E 1670401 N	จุดที่ 10	พิกัด 47 P 588625 E 1670306 N
จุดที่ 5	พิกัด 47 P 588785 E 1670378 N	จุดที่ 11	พิกัด 47 P 588461 E 1670462 N
จุดที่ 6	พิกัด 47 P 588807 E 1670349 N	จุดที่ 12	พิกัด 47 P 588501 E 1670497 N

### 5. ข้อมูลทางภูมิศาสตร์

ทิศเหนือ	จด ทางสาธารณประโยชน์
ทิศตะวันออก	จด ทางสาธารณประโยชน์
ทิศใต้	จด ทางสาธารณประโยชน์
ทิศตะวันตก	จด ทางสาธารณประโยชน์

### 6. ลักษณะภูมิประเทศ

หมู่บ้านหนองนกเขา พื้นที่ส่วนใหญ่เป็นที่ราบลุ่ม น้ำท่วมไม่ถึง สูงจากระดับน้ำทะเลปานกลาง ประมาณ 69 - 282 เมตร ลักษณะดินเป็นดินร่วนปนทราย มีเทือกเขาราวเทียนอยู่ทางทิศตะวันตกของหมู่บ้าน

### 7. สภาพพื้นที่ป่า...

สำเนาถูกต้อง



(นางสาวระวี จันสา)

นักวิชาการป่าไม้

7. สภาพพื้นที่ป่าและลักษณะทางนิเวศวิทยา

บริเวณบ้านหนองนกเขา มีสภาพป่าเป็นป่าเบญจพรรณ มีไม้ขนาดเล็กถึงขนาดกลางขึ้นอยู่ทั่วไป บริเวณชายภูเขาด้านล่างที่ติดที่มีการครอบครอง มีไผ่รวกขึ้นอยู่หนาแน่นบริเวณชายเขาด้านล่าง ชนิดพันธุ์ไม้ที่พบ ได้แก่ ประดู่ แดง กระพี้จั่น เหียง กระโดน ตะแบก มะค่าแต้ มะค่าโมง พฤษภ พันชาติ เสี้ยว ชงโค มะขามป้อม ยอป่า โมก มันจิว อ้อยช้าง ติ้ว พืชผักอาหารป่าที่พบ เช่น ผักหวาน บุค อีหนู และมีไม้ไผ่รวกขึ้นอยู่เป็นหย่อมๆ ทั่วไป ไม้พื้นล่างที่พบ ได้แก่ สาบเสือ กระเจียว หล้าเพ็ก และปรัง มีพืชสมุนไพรขึ้นกระจายอยู่ทั่วไป สัตว์ป่าที่พบ ได้แก่ หม่าจิ้งจอก หมูป่า นกยูง นกชนิดต่างๆ ไก่ป่า กระรอก กระแต ลิง และงู

8. ความเห็นของเจ้าหน้าที่ผู้ตรวจสอบสภาพพื้นที่

เห็นควรให้จัดทำโครงการป่าชุมชน

9. ทำการตรวจสอบสภาพพื้นที่ เมื่อวันที่ 3 กรกฎาคม 2562

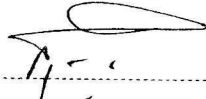
ลงชื่อ  ..... ผู้สำรวจ  
(นายสุพจน์ พุกมาก)  
ตำแหน่ง กำนันตำบลไพรนกยูง

ลงชื่อ  ..... ผู้ตรวจสอบ  
(นางสาวพรทิพย์ ปิยะโชติ)  
ตำแหน่ง นักวิชาการป่าไม้ชำนาญการ

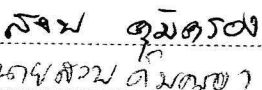
ลงชื่อ  ..... พยาน  
(นางสาวสมศักดิ์ พยาน)  
ตำแหน่ง กรรมการชุมชน

ลงชื่อ  ..... ผู้ร่วมตรวจสอบ  
(นางสาวสุติกาญจน์ อ่อนแก้ว)  
ตำแหน่ง นักวิชาการเผยแพร่

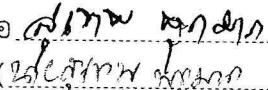
ลงชื่อ  ..... พยาน  
(นางสาวสัทพา พยาน)  
ตำแหน่ง กรรมการชุมชน

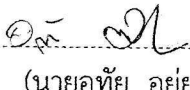
ลงชื่อ  ..... ผู้ร่วมตรวจสอบ  
(นายอุทัย อยู่ยอด)  
ตำแหน่ง เจ้าหน้าที่การเกษตร

สำเนาถูกต้อง



(นางสาวระวี จันสา)  
นักวิชาการป่าไม้

แผนที่ภูมิประเทศ มาตราส่วน 1:50,000 แสดงพื้นที่ที่ขอต่ออายุ

โครงการป่าชุมชนบ้านหนองนกเขา หมู่ที่ 6 ตำบลไพรนกยูง อำเภอหันคา จังหวัดชัยนาท

ป่าตามพระราชบัญญัติป่าไม้ พุทธศักราช 2484

เนื้อที่ 28 ไร่ 3 งาน 33 ตารางวา

ระวาง 4939 II ลำดับชุด L 7018



กรมป่าไม้

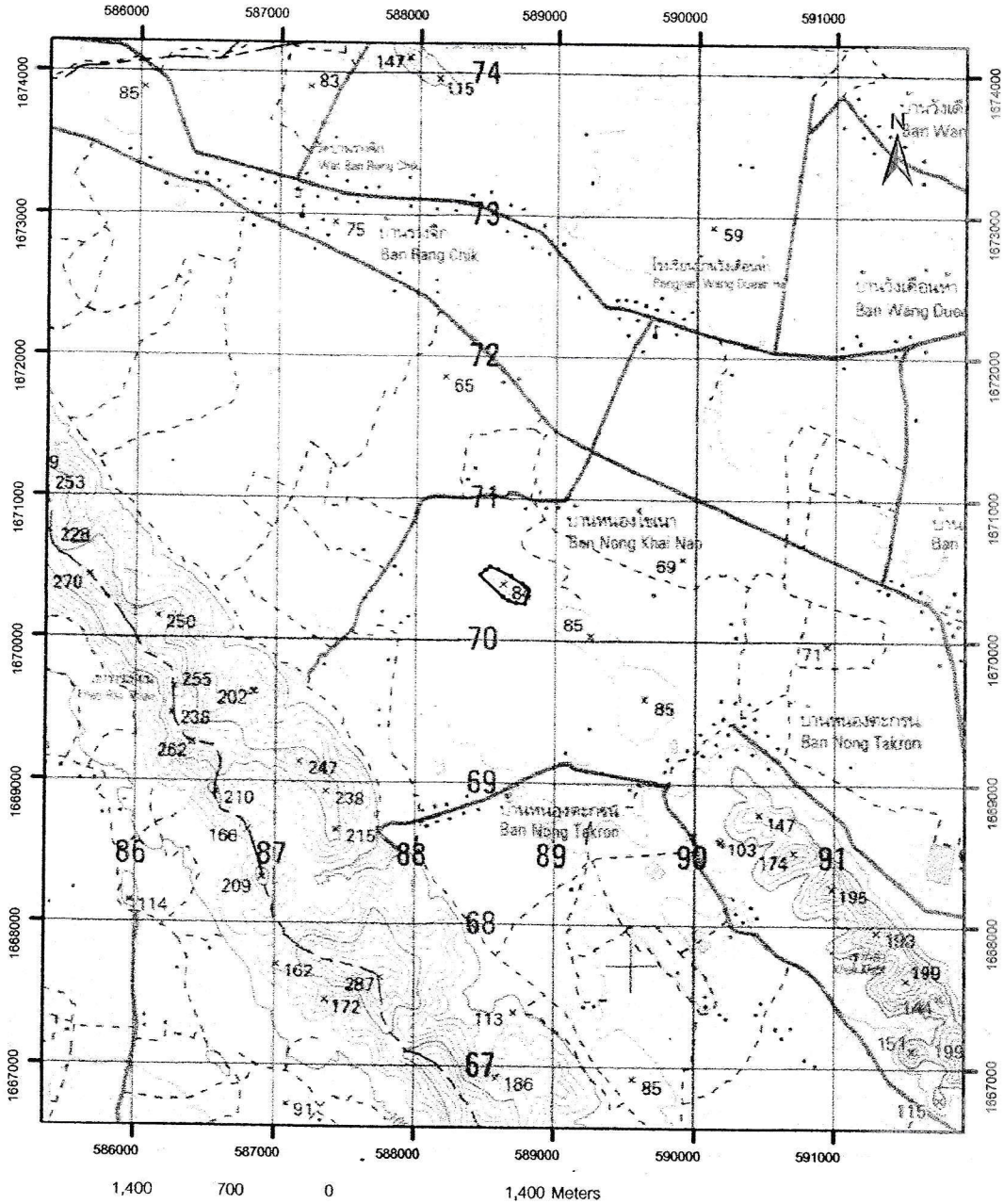

สัญลักษณ์

□ พื้นที่ที่ขอต่ออายุโครงการป่าชุมชนบ้านหนองนกเขา

สำเนาถูกต้อง

ผู้หมายเหตุ

คำพิกัดแปลงโครงการฯ อยู่ด้านหลัง

(นางสาวระวี จันลา)  
นักวิชาการป่าไม้

ผู้ตรวจสอบ

(นางสาวพรทิพย์ ปิยะไพบ)

ตำแหน่ง นักวิชาการป่าไม้ชำนาญการ

แผนที่ภาพถ่ายออร์โธรีโธสิંગเลข แสดงขอบเขตโครงการป่าชุมชนบ้านหนองนกเขา

บ้านหนองนกเขา หมู่ที่ 6 ตำบลไพรนกยูง อำเภอหันคา จังหวัดชัยนาท

ในพื้นที่ป่าตามพระราชบัญญัติป่าไม้ พุทธศักราช 2484

เนื้อที่ 28 ไร่ 3 งาน 33 ตารางวา

ระวาง 493928870



กรมป่าไม้

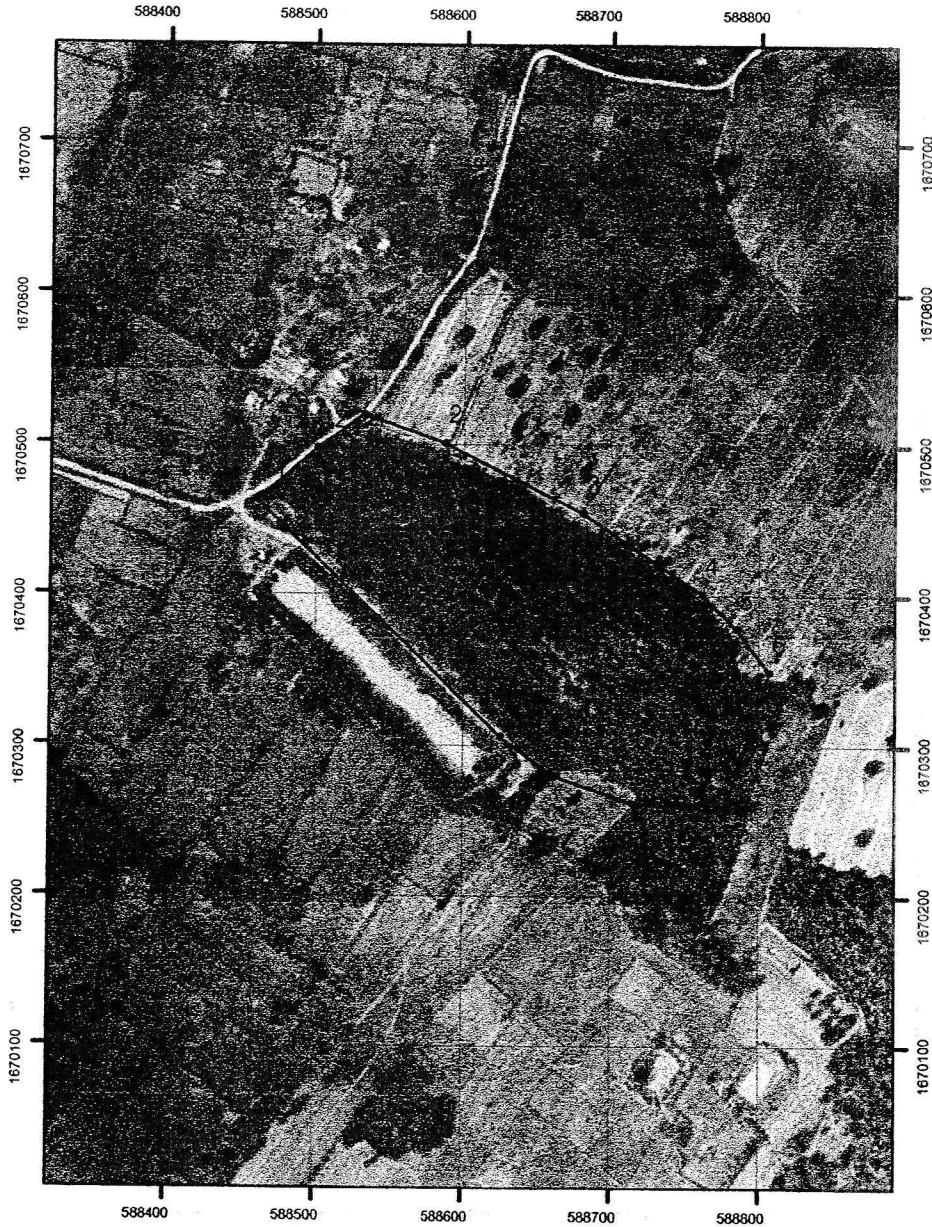

หมายเหตุ

- ขอบเขตป่าชุมชนแปลงนี้ได้กำหนดค่าพิกัดในแผนที่ภาพถ่ายออร์โธรีโธสิ้งเลข มาตรฐาน 1 : 4,000 เรียบร้อยแล้ว
- ค่าพิกัดแปลงโครงการฯ อยู่ด้านหลัง

สำเนาถูกต้อง

จ.จ.

(นางสาวระวี จันสา)  
นักวิชาการป่าไม้

ผู้ตรวจสอบ

(นางสาวพรทิพย์ ปิยะโชติ)

ตำแหน่ง นักวิชาการป่าไม้ชำนาญการ

## คณะกรรมการป่าชุมชน

แนบท้ายโครงการป่าชุมชนบ้านหนองนกเขา

บ้านหนองนกเขา หมู่ที่ 6 ตำบลไพรนกยูง อำเภอกันทรวิชัย จังหวัดชัยนาท

ลำดับที่	ชื่อ - สกุล	ทำหน้าที่	หมายเหตุ / ด้าน
1	นายสุพจน์ พุกมาก /	ประธาน	บริหารจัดการป่า/ การเงิน/บัญชี
2	นายสุเทพ พุกมาก /	รองประธาน	บริหารจัดการป่า
3	นายสงบ คุ่มครอง /	เหรัญญิก	การเงิน/บัญชี
4	นางสาวชนชม ทาระหาญ /	เลขานุการ	การเงิน/บัญชี
5	นายสายชล พุกมาก /	เหรัญญิก	บริหารจัดการป่า
6	นายกนก พุกมาก /	กรรมการ	บริหารจัดการป่า
7	นายวิชาญ พิกุลทอง /	กรรมการ	บริหารจัดการป่า
8	นายหรั่ง ศรีบุญมา /	กรรมการ	บริหารจัดการป่า
9	นายคาย คล้ายหิรัญ	กรรมการ	บริหารจัดการป่า
10	นายธานี วินัยกิจ	กรรมการ	บริหารจัดการป่า
11	นายแหวน แก้วเขียว /	กรรมการ	บริหารจัดการป่า
12	นางสุมาลี ลาบึง	กรรมการ	ประชาสัมพันธ์
13	นายอาภรณ์ สิงห์ทอง /	กรรมการ	ประชาสัมพันธ์
14	นางสุดใจ พุกมาก	กรรมการ	ประชาสัมพันธ์

ที่ทำการผู้ใหญ่บ้าน/กำนัน/หรือประธานคณะกรรมการป่าชุมชนบ้านหนองนกเขา

หมายเลขโทรศัพท์ 08-9564-7744

### หมายเหตุ

\*เอกสารฉบับนี้เป็นการแสดงโครงสร้างคณะกรรมการป่าชุมชนได้รับการยอมรับจากราษฎรในชุมชนเพื่อช่วยทำหน้าที่ในการจัดการป่าชุมชนร่วมกับพนักงานเจ้าหน้าที่โดยแต่ละป่าชุมชนจะมีกลุ่มราษฎรเหล่านี้เป็นแกนหลักเข้ามาบริหารจัดการตามความเหมาะสมของพื้นที่ จำนวน 10-15 คน

\*\*แนบคณะกรรมการป่าชุมชนส่งให้กรมป่าไม้ทุกโครงการฯ

\*\*\*กรณีมีการเปลี่ยนแปลงคณะกรรมการให้รวบรวมรายชื่อแจ้งสำนักจัดการทรัพยากรป่าไม้ที่รับผิดชอบเพื่อปรับปรุงข้อมูลแจ้งให้หน่วยงานที่เกี่ยวข้องและกรมป่าไม้ทราบ

สำเนาถูกต้อง

๗๕

(นางสาวระวี จินสา)

นักวิชาการป่าไม้