

แบบฟอร์มการตรวจเอกสารการส่งเสริมการจัดทำแผนจัดการป่าชุมชน *พื้นที่ป่าชุมชน*  
บ้าน *บ้านใหม่สร้างสุข* หมู่ที่ *๖* ตำบล *โคกแสงสรวง* อำเภอ *โคกสำราญ* จังหวัด *ชัยภูมิ*

เอกสารการจัดทำแผนจัดการป่าชุมชน

- แผนจัดการป่าชุมชน ประธานคณะกรรมการจัดการป่าชุมชนเป็นผู้ลงนาม
- แผนปฏิบัติการป่าชุมชน ๕ ด้าน ทั้งในบริเวณเพื่อการอนุรักษ์ และบริเวณเพื่อการใช้ประโยชน์(ถ้ามี)
- รายการไม้ทรงคุณค่าในป่าชุมชน (ถ้ามี)
- ข้อบังคับการจัดการป่าชุมชนตามกรอบที่คณะกรรมการนโยบายป่าชุมชนกำหนด
- รายชื่อคณะกรรมการจัดการป่าชุมชน พร้อมลงลายมือชื่อรับรองว่าเป็นความจริง
- แผนที่แสดงลักษณะภูมิประเทศ (๑ : ๕๐,๐๐๐) ที่มีหมายเลขแสดงค่าพิกัดกริดชัดเจน พร้อมรายละเอียดเลขระวาง และแสดงรูปแปลง ระบุการแบ่งบริเวณพื้นที่เพื่อการอนุรักษ์ และบริเวณพื้นที่เพื่อการใช้ประโยชน์(ถ้ามี) ให้เจ้าหน้าที่ที่ได้รับมอบหมายให้ตรวจสอบพื้นที่ ไร่วัดพื้นที่ และจัดทำแผนที่แสดงแนวเขตป่าชุมชน ลงลายมือชื่อ และข้าราชการลงนามรับรองแผนที่
- แผนที่แสดงขอบเขตป่าชุมชนบนแผนที่ภาพถ่ายออร์โธรีซิเิงเลข (๑ : ๔,๐๐๐) ระบุการแบ่งบริเวณพื้นที่เพื่อการอนุรักษ์ และบริเวณพื้นที่เพื่อการใช้ประโยชน์(ถ้ามี) ในกรณีที่ป่าชุมชนมีหลายแปลงให้จัดทำแผนที่ แยกเป็นรายแปลงทุกแปลง ให้เจ้าหน้าที่ที่ได้รับมอบหมายให้ตรวจสอบพื้นที่ ไร่วัดพื้นที่ และจัดทำแผนที่แสดงแนวเขตป่าชุมชน ลงลายมือชื่อ และข้าราชการลงนามรับรองแผนที่

ได้ตรวจสอบแล้ว

- เอกสารถูกต้อง ครบถ้วน
- ไม่อยู่ในพื้นที่ที่ส่วนราชการ รัฐวิสาหกิจ หน่วยงานของรัฐ หรือบุคคลใดได้รับอนุญาตเข้าทำประโยชน์ พื้นที่ที่กรมป่าไม้ใช้ หรือจัดการหรือประกาศเป็นพื้นที่วิจัยหรือจัดการใดๆ หรือที่ดินที่บุคคลได้มาตามประมวลกฎหมายที่ดิน
- ไม่อยู่ในพื้นที่เขตป่าอนุรักษ์

(ลงชื่อ) 

(นายสยาม สละ)

ตำแหน่ง นักวิชาการป่าไม้ชำนาญการ  
ทำหน้าที่ผู้อำนวยการศูนย์ป่าไม้ลพบุรี

(ลงชื่อ)   
(นายธนบดี บุญทง)

นักวิชาการป่าไม้ชำนาญการ

รักษาการในตำแหน่งผู้อำนวยการส่วนจัดการป่าชุมชน  
ตำแหน่ง ผู้อำนวยการส่วนจัดการป่าชุมชน  
สำนักจัดการทรัพยากรป่าไม้ที่ ๕ (สระบุรี)

แผนจัดการป่าชุมชน

๑. ชื่อแผนจัดการป่าชุมชน บ้านใหม่ป่าชุมชน  
 ตั้งอยู่หมู่ที่ ๖ ตำบล โคกเสม็ดสาร  
 อำเภอ โคกสำราญ จังหวัด อุทัย

ประกอบ

- การขอจัดตั้งป่าชุมชน
- ป่าชุมชน ตามมาตรา ๘๘ และ มาตรา ๑๐๐
- การปรับปรุงแผนจัดการป่าชุมชนในระหว่างที่แผนจัดการป่าชุมชนยังไม่หมดอายุ
- ทดแทนแผนจัดการป่าชุมชนเดิมที่หมดอายุ
- การขอขยายเขตป่าชุมชน

๒. วัตถุประสงค์ของแผนจัดการป่าชุมชน

เพื่อให้ชุมชนสามารถบริหารจัดการป่าชุมชน ภายใต้กรมอุทยานที่มีย่อยอย่างจำกัดในพื้นที่  
 ไม่ด้วยตนเองถูกต้อง มีกรรม กรรมแผน ให้เกิดมรดกที่ธิดภาพ แลกเปลี่ยนให้สูงสูด

๓. ระยะเวลา

๖ ปี

๔. ลักษณะพื้นที่

๔.๑ สภาพพื้นที่ป่าชุมชน

๑) จำนวนเนื้อที่ของป่าชุมชน ๑๑๙ ไร่ ๖ งาน ๖๒ ตารางวา  
 ๒) กรณีขอขยายเขตป่าชุมชน เนื้อที่ ..... ไร่ ..... งาน ..... ตารางวา  
 เนื้อที่รวมกับพื้นที่ป่าชุมชนเดิม รวมเนื้อที่ ..... ไร่ ..... งาน ..... ตารางวา

๔.๒ อาณาเขตป่าชุมชน

ทิศเหนือ จด ทางสายธารน้ำไหลที่ กิ่งกั้นธรรมชาติ  
 ทิศใต้ จด อ่างเก็บน้ำเขาสลักไค กิ่งกั้นธรรมชาติ  
 ทิศตะวันออก จด มาจนถึงเขตริมฝั่ง มามองดอย เขตริมฝั่ง  
 ทิศตะวันตก จด กิ่งกั้นธรรมชาติ

๔.๓ การกำหนดบริเวณในพื้นที่ป่าชุมชน

๑) แปลงพื้นที่ที่กำหนดให้เป็นบริเวณเพื่อการอนุรักษ์  
 จำนวน ๑ แปลง เนื้อที่รวม ๑๑๙ ไร่ ๖ งาน ๖๒ ตารางวา  
 คิดเป็นร้อยละ ๑๐๐% ของพื้นที่ป่าชุมชน

๒) แปลงพื้นที่ที่กำหนดให้เป็นบริเวณเพื่อการใช้ประโยชน์  
 จำนวน ..... แปลง เนื้อที่รวม ..... ไร่ ..... งาน ..... ตารางวา  
 คิดเป็นร้อยละ ..... ของพื้นที่ป่าชุมชน

หมายเหตุ : (แนบแผนที่มาตราส่วน ๑ : ๕๐,๐๐๐ หรือแผนที่ภาพถ่ายดาวเทียม เพื่อแสดงแนวเขตป่าชุมชน และกำหนดบริเวณเพื่อการอนุรักษ์และบริเวณเพื่อการใช้ประโยชน์)

๔.๔ แหล่งน้ำที่พบเห็นได้ในป่าชุมชน (ถ้ามี)

ลำธาร ห้วย หนอง คลอง บึง  
ตั้งอยู่บริเวณพิกัด.....  
อยู่ในแปลงที่ .....  บริเวณเพื่อการอนุรักษ์ หรือ  บริเวณเพื่อการใช้ประโยชน์  
สภาพความอุดมสมบูรณ์ของป่าบริเวณแหล่งน้ำอยู่ในเกณฑ์.....  
ข้อสังเกตเพิ่มเติม .....

อ่างเก็บน้ำ ฝาย  
ตั้งอยู่บริเวณพิกัด .....  
อยู่ในแปลงที่ .....  บริเวณเพื่อการอนุรักษ์ หรือ  บริเวณเพื่อการใช้ประโยชน์  
สภาพความอุดมสมบูรณ์ของป่าบริเวณแหล่งน้ำอยู่ในเกณฑ์.....  
ข้อสังเกตเพิ่มเติม.....

อื่น ๆ ได้แก่ .....  
ตั้งอยู่บริเวณพิกัด .....  
อยู่ในแปลงที่ .....  บริเวณเพื่อการอนุรักษ์ หรือ  บริเวณเพื่อการใช้ประโยชน์  
สภาพความอุดมสมบูรณ์ของป่าบริเวณแหล่งน้ำอยู่ในเกณฑ์.....  
ข้อสังเกตเพิ่มเติม .....

๔.๕ ความสูงจากระดับน้ำทะเลโดยประมาณ..... 190 เมตร

๔.๖ สภาพป่า

- ป่าสมบูรณ์ จำนวนเนื้อที่ประมาณ ๑๑๙-๖-๓๕๑ ไร่
- ป่ากำลังฟื้นตัว จำนวนเนื้อที่ประมาณ ..... ไร่
- ป่าเสื่อมโทรม จำนวนเนื้อที่ประมาณ ..... ไร่

๔.๗ พันธุ์ไม้หลักที่พบเห็นได้ในป่าชุมชน ได้แก่  
เต็ง รัง ไม้จอก ไม้ค้ำโงก ตาหมอก ไม้เลื้อย สักทอง  
ผักอเนน

๔.๘ สัตว์ป่าที่พบเห็นได้ในป่าชุมชน ได้แก่  
อ้น นก พวงนก กรรอก กรรอก ไม้ปลา หมานึ่งจอก

๔.๙ ทรัพยากรธรรมชาติอื่น ๆ ที่พบเห็นได้ในป่าชุมชน ได้แก่  
.....

๔.๑๐ รายละเอียดเพิ่มเติม ดังนี้  
.....

## ๕. แผนปฏิบัติการป่าชุมชนโดยสังเขป

๑. กิจกรรมด้านการอนุรักษ์ ได้แก่

- ลาดตระเวน ป้องกันรักษาป่า
- จัดทำแนวกันไฟ

๒. กิจกรรมด้านการฟื้นฟู ได้แก่

- ปลูกต้นไม้ทดแทน

๓. กิจกรรมด้านการพัฒนา ได้แก่

๔. กิจกรรมด้านการควบคุมดูแล ได้แก่

- กำหนดข้อบังคับมาขึ้นชุมชน
- อนุรักษ์ศิลปกรรมและสิ่งมีชีวิตในป่าชุมชน

๕. กิจกรรมด้านการใช้ประโยชน์จากทรัพยากรธรรมชาติในป่าชุมชน ได้แก่

- สามารถเก็บหาของป่าได้ ตามฤดูกาล

๖. ประโยชน์ที่คาดว่าจะได้รับ

- ป่าชุมชน มีคุณภาพดี มีมูลค่าจากผลิตภัณฑ์
- ชุมชนได้ใช้ประโยชน์ร่วมกันอย่างยั่งยืน

ลงชื่อ

(นายสุวิทย์ ใจดี)

ประธานกรรมการจัดการป่าชุมชน

## หมายเหตุ

๑. การสำรวจสภาพพื้นที่ หากไม่สามารถเดินตรวจสอบพื้นที่ได้เองทั้งหมด ให้ประเมินสภาพพื้นที่จากภาพถ่ายดาวเทียมประกอบได้
๒. รายละเอียดตามแผนปฏิบัติการป่าชุมชนตามแบบ คนช. ๕-๒







ข้อบังคับเกี่ยวกับการจัดการป่าชุมชน (กรณีไม่ประสงค์ให้มีการล้มไม้)

ของป่าชุมชน บ้านใหม่ศรีอุบล

ตั้งอยู่ หมู่ที่ ๖ ตำบล โศกแสนสาร อำเภอ โศกเจริญ จังหวัด ลพบุรี

ข้อบังคับ	พื้นที่ใช้บังคับ	หมายเหตุ
๑. ห้ามทำความเสียหายแก่หลักเขตหรือเคลื่อนย้ายหลักเขต	พื้นที่ป่าชุมชนทั้งหมด	
๒. ห้ามมิให้ล้มต้นไม้ หรือกระทำการใดที่ทำให้ต้นไม้ไม่สามารถเจริญเติบโตได้ต่อไป	พื้นที่ป่าชุมชนทั้งหมด	เว้นแต่ในพื้นที่บริเวณเพื่อการใช้ประโยชน์
๓. ห้ามจุดไฟในพื้นที่ป่าหรือกระทำการใดที่อาจก่อให้เกิดไฟป่า	พื้นที่ป่าชุมชนทั้งหมด	
๔. ห้ามมิให้รถยนต์ตั้งแต่หกล้อขึ้นไปเข้าไปในพื้นที่ป่าชุมชน	พื้นที่ป่าชุมชนทั้งหมด	
๕. ห้ามนำพืชหรือพันธุ์ไม้ต่างถิ่นเข้ามาปลูกในป่าชุมชน เว้นแต่เป็นพืชหรือพันธุ์ไม้ต่างถิ่นตามที่ระบุไว้ในแผนจัดการป่าชุมชน	พื้นที่ป่าชุมชนทั้งหมด	
๖. ห้ามมิให้ก่อสร้างสิ่งปลูกสร้างใดในพื้นที่ป่าชุมชน เว้นแต่เป็นการก่อสร้างสิ่งปลูกสร้างที่จำเป็นเพื่อประโยชน์ในการปฏิบัติหน้าที่ของคณะกรรมการจัดการป่าชุมชนในการดูแลรักษาป่าชุมชน บำรุงและฟื้นฟูป่าชุมชน ส่งเสริมการศึกษาเรียนรู้และสร้างจิตสำนึกเกี่ยวกับการอนุรักษ์และฟื้นฟูทรัพยากรธรรมชาติสิ่งแวดล้อม และความหลากหลายทางชีวภาพในป่าชุมชน และเผยแพร่ประชาสัมพันธ์ป่าชุมชน เช่น การสร้างหอดูไฟฟ้า ฝ่ายชลอน้ำ ที่พักลาดตระเวน หรือศาลาเรียนรู้ โดยสิ่งปลูกสร้างดังกล่าวต้องมีลักษณะกลมกลืนกับสภาพแวดล้อม ไม่เป็นการทำลายสภาพธรรมชาติเดิม และได้รับอนุญาตเป็นหนังสือจากคณะกรรมการป่าชุมชนประจำจังหวัดแล้ว	พื้นที่ป่าชุมชนทั้งหมด	
๗. การเข้าป่าเพื่อพักผ่อนหย่อนใจหรือเพื่อศึกษาธรรมชาติ ให้กระทำได้ในระหว่างเวลา ๗.๓๐ ถึงเวลา ๑๗.๓๐ นาฬิกา	พื้นที่ป่าชุมชนทั้งหมด	
๘. เมื่อพบเห็นการกระทำผิดกฎหมายว่าด้วยป่าชุมชน ให้แจ้งกรรมการป่าชุมชนหรือพนักงานเจ้าหน้าที่	พื้นที่ป่าชุมชนทั้งหมด	
๙. การเก็บของป่า ให้เก็บได้ในระหว่างช่วงเวลาและไม่เกินปริมาณที่กำหนดในตาราง ก.		
๑๐. กองทัพบก มีส่วนร่วมในการใช้ประโยชน์ในพื้นที่ป่าชุมชนได้		



ตาราง ก.

การเก็บของป่าให้เก็บได้ในระหว่างช่วงเวลาดังต่อไปนี้ และไม่เกินปริมาณดังต่อไปนี้

ของป่า	ช่วงเดือนที่เก็บได้	ปริมาณที่อนุญาต (ต่อคน)	เงื่อนไขอื่น
๑. หน่อไม้	สิงหาคม-กันยายน	๒	ตามที่คณะกรรมการ ป่าชุมชนเห็นสมควร
๒. ไม้ไผ่	ตามฤดูกาล	๒	
๓. เห็ดป่าทุกอย่าง	ตามฤดูกาล	๒	เก็บเฉพาะยอดใบ
๔. ไช้ผดแดง	ตามฤดูกาล	๒	
๕. ผักป่า	ตามฤดูกาล	๒	

รายชื่อคณะกรรมการจัดการประชุมชน <sup>หน้าใหม่</sup> ๑๐๐๓ ๗๖ ๓. ๓๐๓๓๓๓๓

ลำดับ	ชื่อ - สกุล	อายุ	ตำแหน่งในคณะกรรมการจัดการประชุมชน	ขอรับรองว่าไม่มีลักษณะต้องห้ามการเป็นกรรมการจัดการประชุมชน (ตามระเบียบที่คณะกรรมการนโยบายกำหนดตามมาตรา ๔๒) / สลายมือชื่อของกรรมการจัดการประชุมชน
๑.	นายศักดิ์ ทรัพย์พิลา	๔๘	ประธาน	ศักดิ์
๒.	นายสมชาติ ทรัพย์พิลา	๕๖	รองประธาน	สมชาติ
๓.	นายศักดิ์สยาม ทรัพย์พิลา	๔๙	รองประธาน	ศักดิ์สยาม
๔.	นายวิวัฒน์ ทรัพย์พิลา	๕๘	เลขานุการ	วิวัฒน์
๕.	นายสมชาย ลอนันต์	๔๙	เหรัญญิก	สมชาย
๖.	นายสมชาย อธิภา	๕๗	กรรมการ	สมชาย
๗.	นายสมฤทธิ์ ทรัพย์พิลา	๕๓	กรรมการ	สมฤทธิ์
๘.	นายจักร ทรัพย์พิลา	๕๗	กรรมการ	จักร
๙.	นายสมวงศ์ชัย ทรัพย์พิลา	๕๒	กรรมการ	สมวงศ์ชัย
๑๐.	นายวิวัฒน์ ทรัพย์พิลา	๖๔	กรรมการ	วิวัฒน์
๑๑.	นายสมชาย คำสัมชฌาย	๕๘	กรรมการ	สมชาย
๑๒.	นายวิชัย ทรัพย์พิลา	๔๔	กรรมการ	วิชัย

รายงานการประชุม

เมื่อประชุม วันที่ 10.00 น.

การประชุมครั้งที่ 1 เรื่องประชุมหาเงินที่หอประชุม.

1.1. นายสมศักดิ์ เกตุพิลา ประธานหอประชุมฯ ได้กล่าวเปิดประชุม พร้อมให้รายงาน  
การดำเนินงานในช่วงที่ผ่านมา

1.2. การจัดการทำแผนผังชุมชน โดยได้ประชุมร่วมกับตัวแทนชุมชนในพื้นที่ 6 หมู่บ้าน  
ซึ่งอยู่ในพื้นที่ตำบล (พลาภิรักษ์) ได้จัดตั้งคณะกรรมการชุมชน เพื่อเป็นกรอบแนวทางและ  
ให้ประโยชน์ต่อชุมชน โดยระยะเวลา 6 เดือน ที่นัดขึ้นที่ศูนย์ชุมชนเมืองหน้า และ  
มีขั้นตอนแผนผังชุมชนตามกรอบที่วางไว้

1.3 จัดทำข้อมูลเกี่ยวกับโครงการผังชุมชน ของตำบลเมืองหน้า  
เพื่อใช้ในการจัดทำผังชุมชน

1.4. เรื่องผลการประชุมจัดทำแผนผังชุมชน และข้อเสนอกับคณะกรรมการผังชุมชน  
เพื่อปรับปรุงและแก้ไขผังชุมชนให้สอดคล้องกับความต้องการของ  
ชุมชน

นายสมศักดิ์ เกตุพิลา  
ประธานหอประชุม  
10.00 น. 18.00 น.

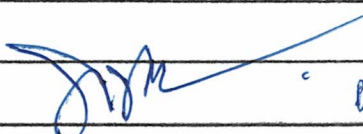
(นายสมศักดิ์)  ผู้แทนสภาเทศบาลเมือง

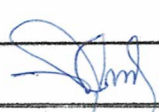
(นายสมศักดิ์)  ผู้แทนสภาเทศบาลเมือง

# รายชื่อพนักงานในบริษัท

๒.๖ ม. ๕๗๑๕๗๖๕ ๑.๕๗๑๕๗๖๕ ๐.๕๗๑๕๗๖๕

วันที่ 10 ธ.ค. 63



ลำดับ	ชื่อ - นามสกุล	อายุ	ตำแหน่ง	หมายเหตุ
1	นายสุเมธ วัฒนศิริ			
2	นางสาววิมล วัฒนศิริ	28	นางสาววิมล วัฒนศิริ	
3	นางสาววิมล วัฒนศิริ	31	นางสาววิมล วัฒนศิริ	
4	นางสาววิมล วัฒนศิริ	28/1	นางสาววิมล วัฒนศิริ	
5	นายวิมล วัฒนศิริ	8/1	นายวิมล วัฒนศิริ	
6	นายวิมล วัฒนศิริ	146	นายวิมล วัฒนศิริ	
7	นางสาววิมล วัฒนศิริ	44	นางสาววิมล วัฒนศิริ	
8	นายวิมล วัฒนศิริ	59	นายวิมล วัฒนศิริ	
9	นายวิมล วัฒนศิริ	52	นายวิมล วัฒนศิริ	
10	นายวิมล วัฒนศิริ	75	นายวิมล วัฒนศิริ	
11	นายวิมล วัฒนศิริ	11	นายวิมล วัฒนศิริ	
12	นายวิมล วัฒนศิริ	25	นายวิมล วัฒนศิริ	
13	นายวิมล วัฒนศิริ	46/11	นายวิมล วัฒนศิริ	
14	นายวิมล วัฒนศิริ	51	นายวิมล วัฒนศิริ	
15	นายวิมล วัฒนศิริ	62	นายวิมล วัฒนศิริ	
16	นายวิมล วัฒนศิริ	40	นายวิมล วัฒนศิริ	
17	นายวิมล วัฒนศิริ	27/1	นายวิมล วัฒนศิริ	
18	นายวิมล วัฒนศิริ	38	นายวิมล วัฒนศิริ	
19	นายวิมล วัฒนศิริ	8	นายวิมล วัฒนศิริ	
20	นายวิมล วัฒนศิริ	76	นายวิมล วัฒนศิริ	
21	นายวิมล วัฒนศิริ	9 5	นายวิมล วัฒนศิริ	
22	นายวิมล วัฒนศิริ	109	นายวิมล วัฒนศิริ	
23	นายวิมล วัฒนศิริ	16	นายวิมล วัฒนศิริ	
24	นายวิมล วัฒนศิริ	43	นายวิมล วัฒนศิริ	
25	นายวิมล วัฒนศิริ	110	นายวิมล วัฒนศิริ	
26	นายวิมล วัฒนศิริ	12	นายวิมล วัฒนศิริ	
27	นายวิมล วัฒนศิริ	70	นายวิมล วัฒนศิริ	
28	นายวิมล วัฒนศิริ	36/11	นายวิมล วัฒนศิริ	
29	นายวิมล วัฒนศิริ	3	นายวิมล วัฒนศิริ	
30	นายวิมล วัฒนศิริ	76/1	นายวิมล วัฒนศิริ	

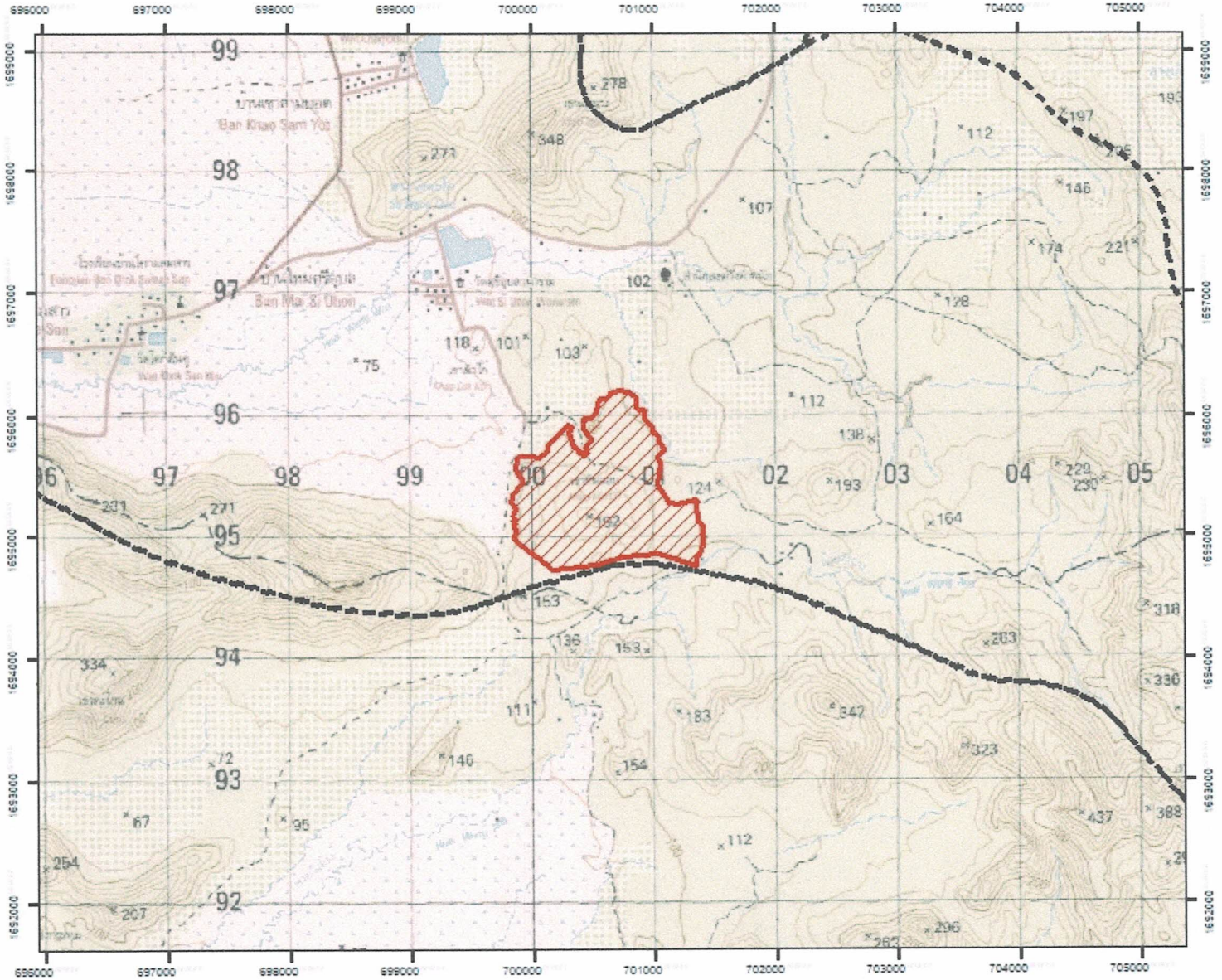

แผนที่ลักษณะภูมิประเทศแสดงขอบเขตป่าชุมชนบ้านใหม่ศรีอุบล  
 บ้านใหม่ศรีอุบล หมู่ที่ 6 ตำบลโคกสามสาร อำเภอกอเจริญ จังหวัดลพบุรี  
 เนื้อที่รวม 919 ไร่ 3 งาน 32 ตารางวา  
 ตามนัยมาตรา 99 และมาตรา 100 แห่งพระราชบัญญัติป่าชุมชน พ.ศ. 2562  
 มาตรฐานส่วน 1:50000



คำอธิบายสัญลักษณ์

-  ขอบเขตแสดงพื้นที่เพื่อการอนุรักษ์  
จำนวนเนื้อที่ 919 ไร่ 3 งาน 32 ตารางวา
-  ขอบเขตแสดงพื้นที่เพื่อการใช้ประโยชน์  
จำนวนเนื้อที่ - ไร่ - งาน - ตารางวา
-  ขอบเขตตำบล

ลงชื่อ.....  
 (นายนิรุต ศรีชัยลา)  
 เจ้าหน้าที่ธุรการ

ลงชื่อ.....  
 (นายรัชพล ภัทรนาคเรือง)  
 ผู้อำนวยการศูนย์ป่าไม้ลพบุรี

แผนที่ภาพถ่ายออร์โธรีซิสเชิงเลขแสดงขอบเขตป่าชุมชนบ้านใหม่ศรีอุบล  
 บ้านใหม่ศรีอุบล หมู่ที่ 6 ตำบลโคกแสมสาร อำเภอโคกเจริญ จังหวัดลพบุรี  
 เนื้อที่รวม 919 ไร่ 3 งาน 32 ตารางวา  
 ตามนัยมาตรา 99 และมาตรา 100 แห่งพระราชบัญญัติป่าชุมชน พ.ศ. 2562  
 มาตรฐานส่วน 1:20000

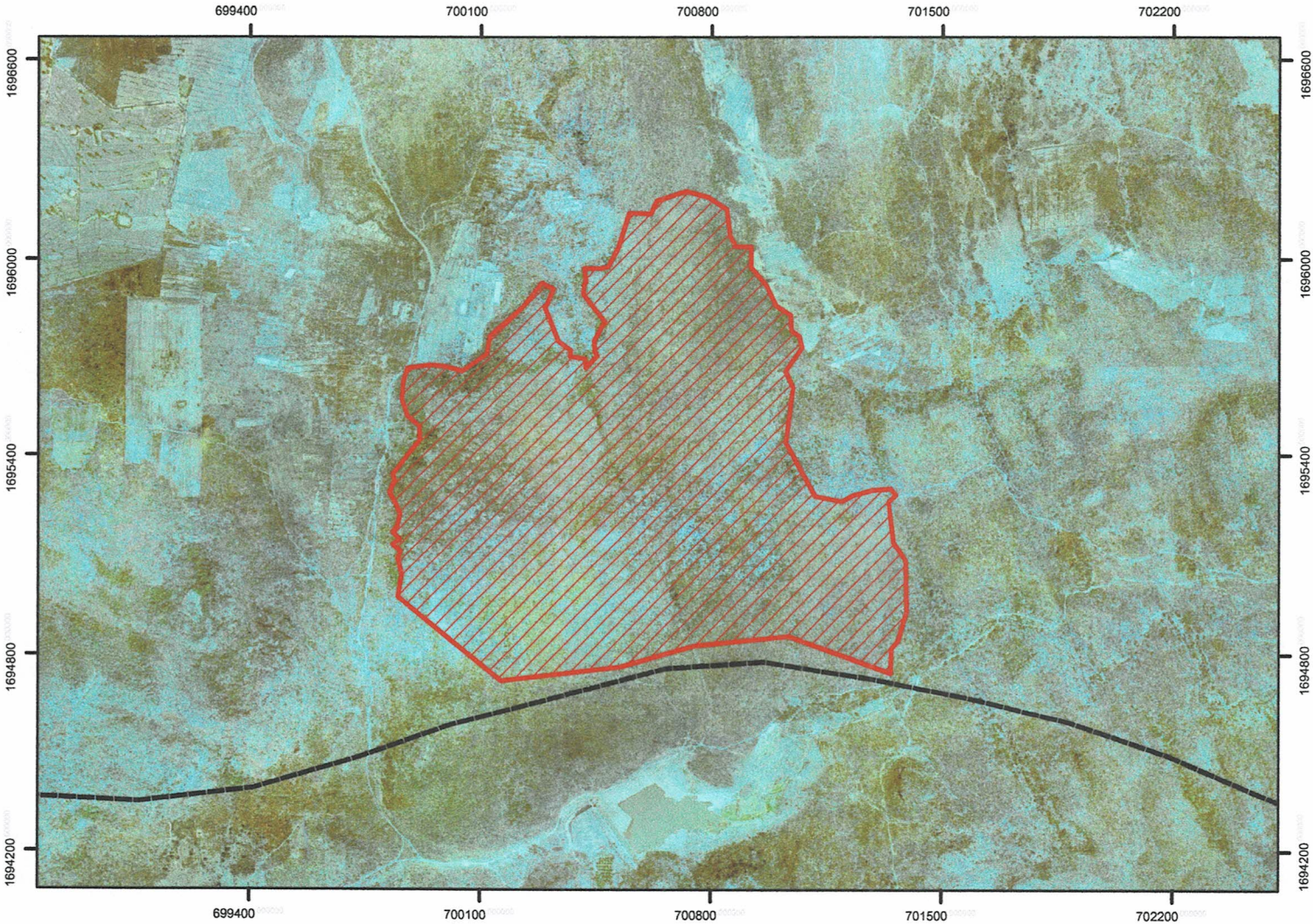



บนพื้นฐานระวางออร์โธรีซิสกระทรวงเกษตรฯ มาตรฐานส่วน 1:4000

513910498 513910098 513919698 513919898 513910298 513919692 513919892  
 513910092 513910292 513910492 513919694 513919894 513910094  
 513910294 513910494 513919696 513919896 513910096 513910296 513910496

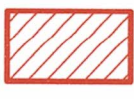
คำอธิบายสัญลักษณ์

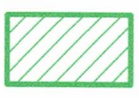
 ขอบเขตแสดงพื้นที่เพื่อการอนุรักษ์  
 จำนวนเนื้อที่ 919 ไร่ 3 งาน 32 ตารางวา

 ขอบเขตแสดงพื้นที่เพื่อการใช้ประโยชน์  
 จำนวนเนื้อที่ - ไร่ - งาน - ตารางวา

 ขอบเขตตำบล

ลงชื่อ.....  

(นายนิรุต ศรีชัยลา)

เจ้าหน้าที่ธุรการ

ลงชื่อ.....  

(นายรัชพล ภัทรนาครีเริง)

ผู้อำนวยการศูนย์ป่าไม้ลพบุรี





ตารางค่าพิกัดรอบแปลงป่าชุมชน (แยกรายแปลง) ในรูปแบบ Excel

รายละเอียดของข้อมูลป่าชุมชนบ้านใหม่ศรีอุบล

หมู่ที่ ๖ ตำบลโคกแสมสาร อำเภอโคกเจริญ จังหวัดลพบุรี

Zone	จุดที่	ค่าพิกัด X	ค่าพิกัด Y	จุดที่	ค่าพิกัด X	ค่าพิกัด Y
เพื่อการอนุรักษ์	๑	๖๙๙๘๗๙	๑๖๙๕๖๖๘	๔๑	๗๐๑๐๔๓	๑๖๙๕๗๘๓
Zone ๔๗ P	๒	๖๙๙๙๕๐	๑๖๙๕๖๗๗	๔๒	๗๐๑๐๖๗	๑๖๙๕๗๖๖
	๓	๖๙๙๙๙๒	๑๖๙๕๖๗๓	๔๓	๗๐๑๐๗๕	๑๖๙๕๗๓๐
	๔	๗๐๐๐๔๕	๑๖๙๕๖๕๙	๔๔	๗๐๑๐๒๕	๑๖๙๕๖๕๙
	๕	๗๐๐๑๑๘	๑๖๙๕๗๑๑	๔๕	๗๐๑๐๔๘	๑๖๙๕๖๐๗
	๖	๗๐๐๑๒๘	๑๖๙๕๗๖๗	๔๖	๗๐๑๐๒๗	๑๖๙๕๕๓๘
	๗	๗๐๐๒๓๐	๑๖๙๕๘๖๐	๔๗	๗๐๑๑๑๖	๑๖๙๕๒๗๘
	๘	๗๐๐๒๘๖	๑๖๙๕๙๓๐	๔๘	๗๐๑๑๑๖	๑๖๙๕๒๖๒
	๙	๗๐๐๓๒๑	๑๖๙๕๙๑๒	๔๙	๗๐๑๒๓๑	๑๖๙๕๒๘๐
	๑๐	๗๐๐๓๐๔	๑๖๙๕๘๗๑	๕๐	๗๐๑๒๒๐	๑๖๙๕๒๙๖
	๑๑	๗๐๐๒๙๕	๑๖๙๕๘๕๕	๕๑	๗๐๑๓๔๕	๑๖๙๕๓๐๐
	๑๒	๗๐๐๓๓๖	๑๖๙๕๗๕๐	๕๒	๗๐๑๓๖๑	๑๖๙๕๒๘๑
	๑๓	๗๐๐๓๗๓	๑๖๙๕๗๒๒	๕๓	๗๐๑๓๓๘	๑๖๙๕๒๖๑
	๑๔	๗๐๐๓๗๑	๑๖๙๕๗๐๔	๕๔	๗๐๑๓๕๕	๑๖๙๕๒๓๖
	๑๕	๗๐๐๔๑๗	๑๖๙๕๖๙๗	๕๕	๗๐๑๓๙๑	๑๖๙๕๒๘๒
	๑๖	๗๐๐๔๑๙	๑๖๙๕๖๖๘	๕๖	๗๐๑๓๙๔	๑๖๙๕๒๓๐
	๑๗	๗๐๐๔๕๔	๑๖๙๕๗๐๖	๕๗	๗๐๑๓๖๘	๑๖๙๕๒๔๓
	๑๘	๗๐๐๔๕๖	๑๖๙๕๗๑๘	๕๘	๗๐๑๓๔๘	๑๖๙๕๒๒๐
	๑๙	๗๐๐๔๔๔	๑๖๙๕๗๕๒	๕๙	๗๐๑๓๔๖	๑๖๙๕๒๗๖
	๒๐	๗๐๐๔๗๖	๑๖๙๕๘๑๒	๖๐	๗๐๑๓๖	๑๖๙๕๒๘๖
	๒๑	๗๐๐๔๑๑	๑๖๙๕๘๙๖	๖๑	๗๐๐๗๕๒	๑๖๙๕๒๒๘
	๒๒	๗๐๐๔๑๓	๑๖๙๕๙๒๔	๖๒	๗๐๐๕๒๔	๑๖๙๕๒๖๕
	๒๓	๗๐๐๔๑๙	๑๖๙๕๙๓๓	๖๓	๗๐๐๑๖๓	๑๖๙๕๒๗๓
	๒๔	๗๐๐๔๑๔	๑๖๙๕๙๗๔	๖๔	๖๙๙๘๕๐	๑๖๙๕๒๗๒
	๒๕	๗๐๐๔๖๔	๑๖๙๕๙๗๔	๖๕	๖๙๙๘๖๑	๑๖๙๕๒๔๐
	๒๖	๗๐๐๔๘๖	๑๖๙๕๙๗๘	๖๖	๖๙๙๘๔๙	๑๖๙๕๒๘๘
	๒๗	๗๐๐๕๑๖	๑๖๙๖๐๓๕	๖๗	๖๙๙๘๕๘	๑๖๙๕๒๑๐
	๒๘	๗๐๐๕๕๐	๑๖๙๖๑๑๐	๖๘	๖๙๙๘๕๖	๑๖๙๕๒๑๖
	๒๙	๗๐๐๖๑๖	๑๖๙๖๑๓๗	๖๙	๖๙๙๘๓๓	๑๖๙๕๒๓๐
	๓๐	๗๐๐๖๓๔	๑๖๙๖๑๗๖	๗๐	๖๙๙๘๓๓	๑๖๙๕๒๖๗
	๓๑	๗๐๐๗๒๓	๑๖๙๖๒๐๕	๗๑	๖๙๙๘๔๘	๑๖๙๕๒๘๗
	๓๒	๗๐๐๗๙๐	๑๖๙๖๑๘๗	๗๒	๖๙๙๘๕๖	๑๖๙๕๒๒๔
	๓๓	๗๐๐๘๕๖	๑๖๙๖๑๕๑	๗๓	๖๙๙๘๔๓	๑๖๙๕๒๕๓
	๓๔	๗๐๐๘๕๖	๑๖๙๖๐๗๐	๗๔	๖๙๙๘๒๔	๑๖๙๕๒๘๙
	๓๕	๗๐๐๘๗๔	๑๖๙๖๐๓๙	๗๕	๖๙๙๘๓๙	๑๖๙๕๓๒๓
	๓๖	๗๐๐๙๑๙	๑๖๙๖๐๓๙	๗๖	๖๙๙๘๓๔	๑๖๙๕๓๔๔
	๓๗	๗๐๐๙๑๙	๑๖๙๕๙๗๖	๗๗	๖๙๙๘๑๖	๑๖๙๕๔๔๖
	๓๘	๗๐๐๙๖๖	๑๖๙๕๙๒๔	๗๘	๖๙๙๘๑๕	๑๖๙๕๔๘๙
	๓๙	๗๐๐๙๙๗	๑๖๙๕๘๖๐	๗๙	๖๙๙๘๑๙	๑๖๙๕๕๑๙
	๔๐	๗๐๑๐๔๐	๑๖๙๕๘๓๒	๘๐	๖๙๙๘๖๑	๑๖๙๕๕๗๒
				๘๑	๖๙๙๘๖๖	๑๖๙๕๖๓๒

ตารางค่าพิกัดรอบแปลงป่าชุมชน (แยกรายแปลง) ในรูปแบบ Excel

รายละเอียดของข้อมูลป่าชุมชนบ้านใหม่ศรีอุบล

หมู่ที่ ๖ ตำบลโคกเสมสสาร อำเภอโคกเจริญ จังหวัดลพบุรี

Zone	จุดที่	ค่าพิกัด X	ค่าพิกัด Y
เพื่อการใช้ประโยชน์		-	
Zone ๔๗ P			

แผนที่ลักษณะภูมิประเทศแสดงขอบเขตป่าชุมชนบ้านใหม่ศรีอุบล  
 บ้านใหม่ศรีอุบล หมู่ที่ 6 ตำบลโคกแสมสาร อำเภอโคกเจริญ จังหวัดลพบุรี  
 เนื้อที่รวม 919 ไร่ 3 งาน 32 ตารางวา  
 ตามนัยมาตรา 99 และมาตรา 100 แห่งพระราชบัญญัติป่าชุมชน พ.ศ. 2562  
 มาตรฐานส่วน 1:50000

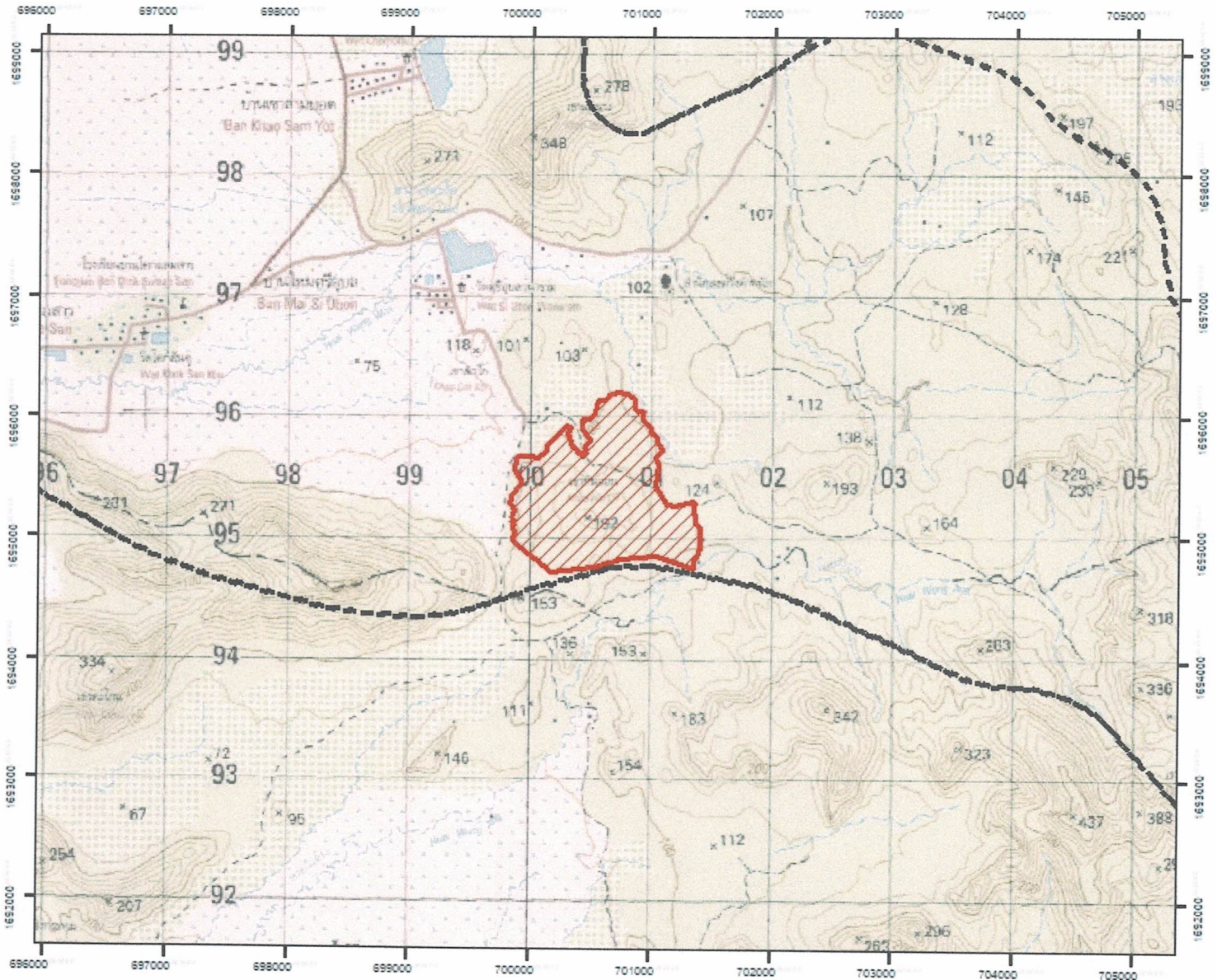

คำอธิบายสัญลักษณ์



ขอบเขตแสดงพื้นที่เพื่อการอนุรักษ์  
 จำนวนเนื้อที่ 919 ไร่ 3 งาน 32 ตารางวา



ขอบเขตแสดงพื้นที่เพื่อการได้ประโยชน์  
 จำนวนเนื้อที่ - ไร่ - งาน - ตารางวา



ขอบเขตตำบล

ลงชื่อ.....

(นายนิรุต ศรีชัยลา)

เจ้าหน้าที่ธุรการ

ลงชื่อ.....

(นายรังพล ภัทรนาคเรือง)

ผู้อำนวยการศูนย์ป่าไม้ลพบุรี

แผนที่ภาพถ่ายออร์โธรีซีเชิงเลขแสดงขอบเขตป่าชุมชนบ้านใหม่ศรีอุบล  
 บ้านใหม่ศรีอุบล หมู่ที่ 6 ตำบลโคกแสมสาร อำเภอโคกเจริญ จังหวัดลพบุรี  
 เนื้อที่รวม 919 ไร่ 3 งาน 32 ตารางวา  
 ตามนัยมาตรา 99 และมาตรา 100 แห่งพระราชบัญญัติป่าชุมชน พ.ศ. 2562  
 มาตราส่วน 1:20000

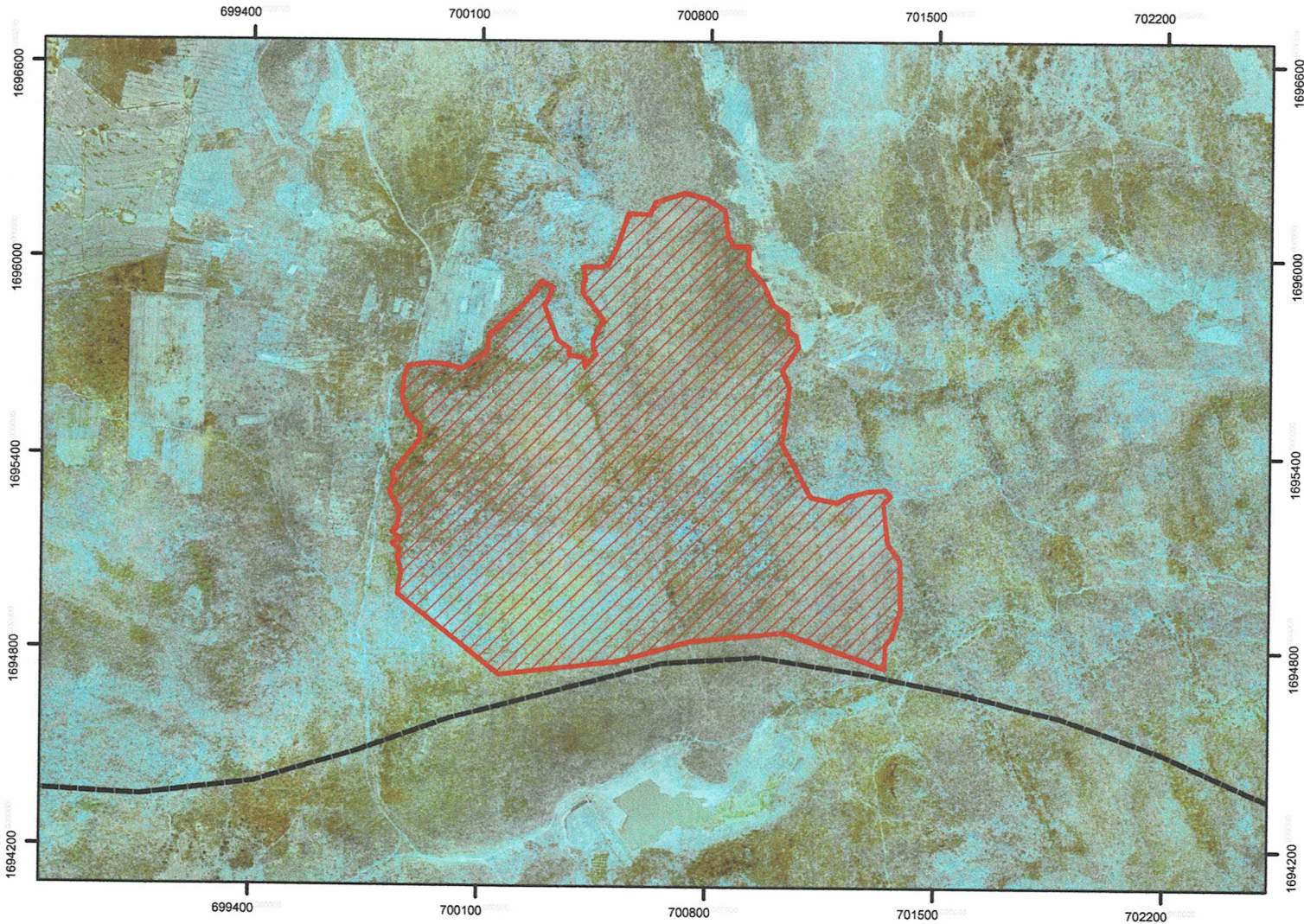



บนพื้นฐานระวางออร์โธรีซีกระทรวงเกษตรฯ มาตราส่วน 1:4000

513910498 513910098 513919698 513919898 513910298 513919692 513919892  
 513910092 513910292 513910492 513919694 513919894 513910094  
 513910294 513910494 513919696 513919896 513910096 513910296 513910496

คำอธิบายสัญลักษณ์

 ขอบเขตแสดงพื้นที่เพื่อการอนุรักษ์  
 จำนวนเนื้อที่ 919 ไร่ 3 งาน 32 ตารางวา

 ขอบเขตแสดงพื้นที่เพื่อการใช้ประโยชน์  
 จำนวนเนื้อที่ - ไร่ - งาน - ตารางวา

 ขอบเขตตำบล

ลงชื่อ.....  
 (นายนิรุต ศรีชัยลา)  
 เจ้าหน้าที่ธุรการ

ลงชื่อ.....  
 (นายรัชพล ภัทรนาคเรือง)  
 ผู้อำนวยการศูนย์ป่าไม้ลพบุรี



ตารางค่าพิกัดรอบแปลงป่าชุมชน (แยกรายแปลง) ในรูปแบบ Excel

รายละเอียดของข้อมูลป่าชุมชนบ้านใหม่ศรีอุบล

หมู่ที่ ๖ ตำบลโคกแสมสาร อำเภอโคกเจริญ จังหวัดลพบุรี

Zone	จุดที่	ค่าพิกัด X	ค่าพิกัด Y	จุดที่	ค่าพิกัด X	ค่าพิกัด Y
เพื่อการอนุรักษ์	๑	๖๙๙๘๗๙	๑๖๙๕๖๖๘	๔๑	๗๐๑๐๔๓	๑๖๙๕๗๘๓
Zone ๔๗ P	๒	๖๙๙๙๕๐	๑๖๙๕๖๗๗	๔๒	๗๐๑๐๖๗	๑๖๙๕๗๖๖
	๓	๖๙๙๙๙๒	๑๖๙๕๖๗๓	๔๓	๗๐๑๐๗๕	๑๖๙๕๗๓๐
	๔	๗๐๐๐๔๕	๑๖๙๕๖๕๙	๔๔	๗๐๑๐๒๕	๑๖๙๕๖๕๙
	๕	๗๐๐๑๑๘	๑๖๙๕๗๑๑	๔๕	๗๐๑๐๔๘	๑๖๙๕๖๐๗
	๖	๗๐๐๑๒๘	๑๖๙๕๗๖๗	๔๖	๗๐๑๐๒๗	๑๖๙๕๕๔๘
	๗	๗๐๐๒๓๐	๑๖๙๕๘๖๐	๔๗	๗๐๑๑๑๖	๑๖๙๕๒๗๘
	๘	๗๐๐๒๘๖	๑๖๙๕๙๓๐	๔๘	๗๐๑๑๑๖	๑๖๙๕๒๖๒
	๙	๗๐๐๓๒๑	๑๖๙๕๙๑๒	๔๙	๗๐๑๒๓๑	๑๖๙๕๒๘๐
	๑๐	๗๐๐๓๐๔	๑๖๙๕๘๗๑	๕๐	๗๐๑๒๒๐	๑๖๙๕๒๙๖
	๑๑	๗๐๐๒๙๕	๑๖๙๕๘๕๕	๕๑	๗๐๑๓๔๕	๑๖๙๕๓๐๐
	๑๒	๗๐๐๓๓๖	๑๖๙๕๗๕๐	๕๒	๗๐๑๓๖๑	๑๖๙๕๒๘๑
	๑๓	๗๐๐๓๗๓	๑๖๙๕๗๒๒	๕๓	๗๐๑๓๓๘	๑๖๙๕๒๖๑
	๑๔	๗๐๐๓๗๑	๑๖๙๕๗๐๔	๕๔	๗๐๑๓๕๕	๑๖๙๕๑๓๖
	๑๕	๗๐๐๔๑๗	๑๖๙๕๖๙๗	๕๕	๗๐๑๓๙๑	๑๖๙๕๑๘๒
	๑๖	๗๐๐๔๑๙	๑๖๙๕๖๖๘	๕๖	๗๐๑๓๙๔	๑๖๙๕๑๓๐
	๑๗	๗๐๐๔๕๕	๑๖๙๕๗๐๖	๕๗	๗๐๑๓๖๘	๑๖๙๕๑๘๓
	๑๘	๗๐๐๔๕๖	๑๖๙๕๗๑๘	๕๘	๗๐๑๓๘๘	๑๖๙๕๑๒๐
	๑๙	๗๐๐๔๕๔	๑๖๙๕๗๕๒	๕๙	๗๐๑๓๕๖	๑๖๙๕๑๗๖
	๒๐	๗๐๐๔๗๖	๑๖๙๕๘๑๒	๖๐	๗๐๑๐๓๖	๑๖๙๕๘๕๖
	๒๑	๗๐๐๔๑๑	๑๖๙๕๘๙๖	๖๑	๗๐๐๗๕๒	๑๖๙๕๘๒๘
	๒๒	๗๐๐๔๑๓	๑๖๙๕๙๒๔	๖๒	๗๐๐๕๒๔	๑๖๙๕๗๖๕
	๒๓	๗๐๐๔๑๙	๑๖๙๕๙๓๓	๖๓	๗๐๐๑๖๓	๑๖๙๕๗๒๓
	๒๔	๗๐๐๔๑๔	๑๖๙๕๙๗๔	๖๔	๖๙๙๘๕๐	๑๖๙๕๔๗๒
	๒๕	๗๐๐๔๖๔	๑๖๙๕๙๗๔	๖๕	๖๙๙๘๖๑	๑๖๙๕๐๔๐
	๒๖	๗๐๐๔๘๖	๑๖๙๕๙๗๘	๖๖	๖๙๙๘๔๙	๑๖๙๕๐๘๘
	๒๗	๗๐๐๕๑๖	๑๖๙๖๐๓๕	๖๗	๖๙๙๘๕๘	๑๖๙๕๑๑๐
	๒๘	๗๐๐๕๕๐	๑๖๙๖๑๔๐	๖๘	๖๙๙๘๕๖	๑๖๙๕๑๔๖
	๒๙	๗๐๐๖๑๖	๑๖๙๖๑๓๗	๖๙	๖๙๙๘๓๓	๑๖๙๕๑๓๐
	๓๐	๗๐๐๖๓๔	๑๖๙๖๑๗๖	๗๐	๖๙๙๘๓๓	๑๖๙๕๑๖๗
	๓๑	๗๐๐๗๒๓	๑๖๙๖๒๐๕	๗๑	๖๙๙๘๔๘	๑๖๙๕๑๘๗
	๓๒	๗๐๐๗๙๐	๑๖๙๖๑๘๗	๗๒	๖๙๙๘๕๖	๑๖๙๕๒๒๔
	๓๓	๗๐๐๘๔๖	๑๖๙๖๑๕๑	๗๓	๖๙๙๘๔๓	๑๖๙๕๒๕๓
	๓๔	๗๐๐๘๕๖	๑๖๙๖๐๗๐	๗๔	๖๙๙๘๒๔	๑๖๙๕๒๘๙
	๓๕	๗๐๐๘๗๔	๑๖๙๖๐๓๙	๗๕	๖๙๙๘๓๙	๑๖๙๕๓๒๓
	๓๖	๗๐๐๘๑๙	๑๖๙๖๐๓๙	๗๖	๖๙๙๘๓๔	๑๖๙๕๓๔๔
	๓๗	๗๐๐๘๑๙	๑๖๙๕๙๗๖	๗๗	๖๙๙๘๑๖	๑๖๙๕๔๔๖
	๓๘	๗๐๐๙๖๖	๑๖๙๕๙๒๔	๗๘	๖๙๙๘๑๕	๑๖๙๕๔๘๙
	๓๙	๗๐๐๙๙๗	๑๖๙๕๘๖๐	๗๙	๖๙๙๘๗๙	๑๖๙๕๕๑๙
	๔๐	๗๐๑๐๔๐	๑๖๙๕๘๓๒	๘๐	๖๙๙๘๖๑	๑๖๙๕๕๗๒
				๘๑	๖๙๙๘๖๖	๑๖๙๕๖๓๒

ตารางค่าพิกัดรอบแปลงป่าชุมชน (แยกรายแปลง) ในรูปแบบ Excel

รายละเอียดของข้อมูลป่าชุมชนบ้านใหม่ศรีอุบล

หมู่ที่ ๖ ตำบลโคกแสมสาร อำเภอโคกเจริญ จังหวัดลพบุรี

Zone	จุดที่	ค่าพิกัด X	ค่าพิกัด Y
เพื่อการใช้ประโยชน์		-	
Zone ๔๗ P			

แผนที่ภาพถ่ายปัจจุบัน  
แสดงแนวเขตป่าชุมชนบ้านใหม่ศรีอุบล  
หมู่ที่ 6 ตำบลโคกแสมสาร อำเภอโคกเจริญ จังหวัดลพบุรี  
เนื้อที่รวม 919 ไร่ 3 งาน 32 ตารางวา

DATUM:UTM WGS 1984

มาตราส่วน 1:20000

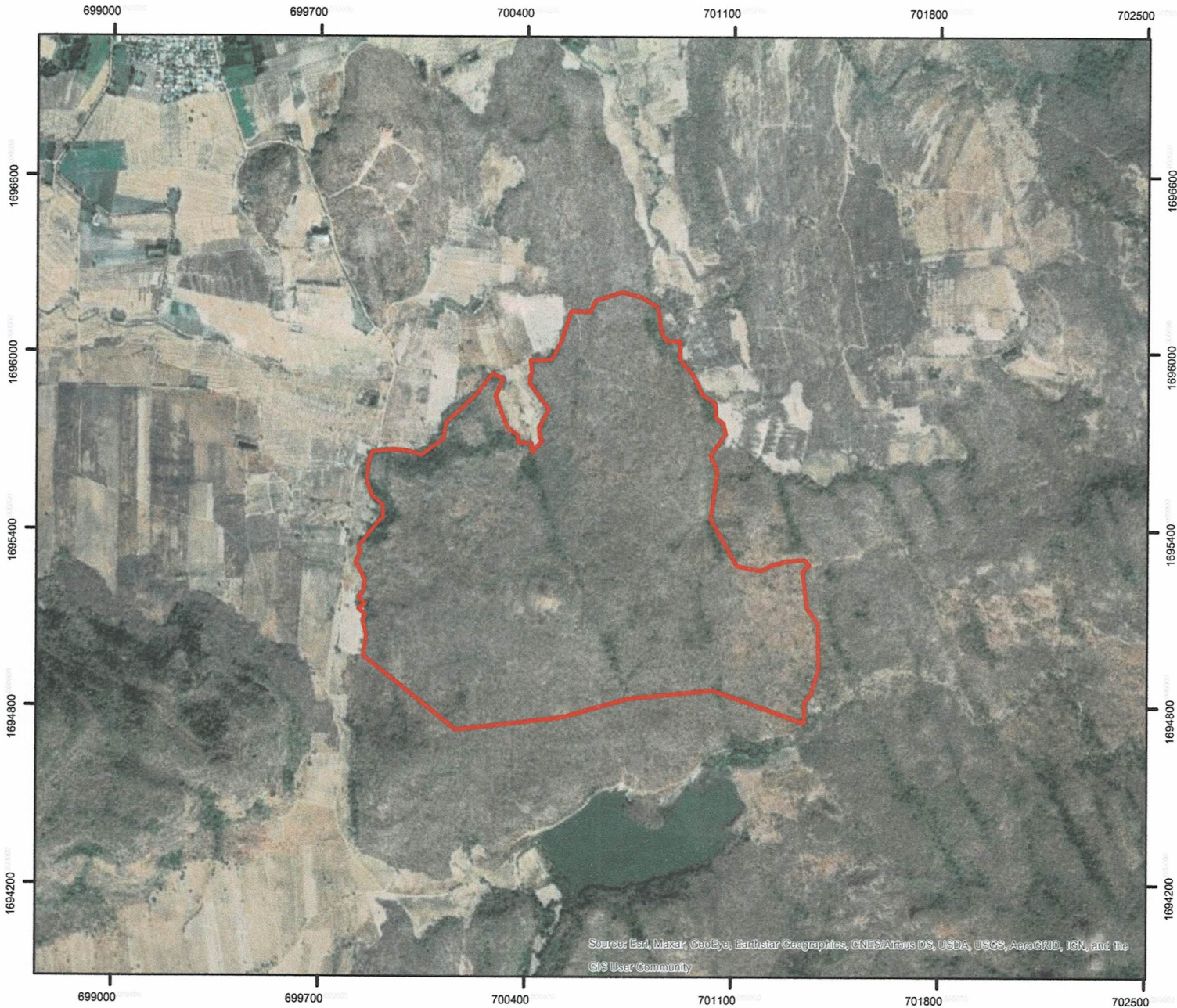

สัญลักษณ์  
ขอบเขตบริเวณเพื่อการอนุรักษ์

ดัชนีระวางแผนที่ออสีกระทรวงเกษตรฯ  
มาตราส่วน 1:4000

ระวาง 513910498 513910098 513919698 513919898 513910298 513919692  
513919892 513910092 513910292 513910492 513919694 513919894 513910094  
513910294 513910494 513919696 513919896 513910096 513910296 513910496



ตารางเปรียบเทียบข้อมูลประเภทพื้นที่และจำนวนเนื้อที่ป่าชุมชน  
กรณีป่าชุมชนตามมาตรา ๙๙ และมาตรา ๑๐๐ แห่งพระราชบัญญัติป่าชุมชน พ.ศ. ๒๕๖๒  
เพื่อยืนยันการปรับปรุงแก้ไขข้อมูลให้เป็นปัจจุบัน

ป่าชุมชน....บ้านใหม่ศรีอุบล.....  
บ้าน.....บ้านใหม่ศรีอุบล.....หมู่ที่.....๙.....  
ตำบล.....โคกแสมสาร ..... อำเภอ..โคกเจริญ..... จังหวัด.....ลพบุรี.....

ข้อมูลประเภทพื้นที่และจำนวนเนื้อที่ป่าชุมชน     แก้ไข     ไม่แก้ไข

แปลงที่	ข้อมูลป่าชุมชนเดิม				ข้อมูลป่าชุมชนตามแผนจัดการป่าชุมชน				การแบ่งสัดส่วนพื้นที่ตามแผนจัดการป่าชุมชน					
	ประเภทที่ดิน	เนื้อที่			ประเภทที่ดิน	เนื้อที่			เนื้อที่เพื่อการอนุรักษ์			เนื้อที่เพื่อการใช้ประโยชน์		
		ไร่	งาน	ตร.ว.		ไร่	งาน	ตร.ว.	ไร่	งาน	ตร.ว.	ไร่	งาน	ตร.ว.
๑	ป่าสงวนแห่งชาติ	๙๘๓	๐	๙๑	ป่าสงวนแห่งชาติ	๙๑๙	๓	๓๒	๙๑๙	๓	๓๒	-	-	-
	ป่าวังเพลิง				ป่าวังเพลิง									
	ป่าม่วงค่อม และ				ป่าม่วงค่อมและ									
	ป่าลำน้ำรายณ์				ป่าลำน้ำรายณ์									
รวม		๙๘๓	๐	๙๑		๙๑๙	๓	๓๒	๙๑๙	๓	๓๒	-	-	-

หมายเหตุ : ระบุประเภทที่ดินให้ชัดเจน เช่น ป่าสงวนแห่งชาติ นสล. สปก. เป็นต้น

(ลงชื่อ) .....

(นายสยาม สละ)

ตำแหน่ง นักวิชาการป่าไม้ชำนาญการ

ผู้อำนวยการศูนย์ป่าไม้ลพบุรี

(ลงชื่อ) .....

(นายธนบดี บุญทน)

นักวิชาการป่าไม้ชำนาญการ

ตำแหน่ง ผู้อำนวยการในตำแหน่งผู้อำนวยการส่วนจัดการป่าชุมชน

ผู้อำนวยการส่วนจัดการป่าชุมชน  
สำนักจัดการทรัพยากรป่าไม้ที่ ๕ (สระบุรี)

## แบบคำขอต่ออายุโครงการป่าชุมชน

ข้าพเจ้า นายสุพจน์ แก้วพิลา ตำแหน่ง ผู้ใหญ่บ้านหมู่ที่ ๖ บ้านใหม่ศรีอุบล อายุ ๔๕ ปี  
ที่อยู่ บ้านเลขที่ ๑๔ หมู่ที่ ๖ ตำบล โคกแสมสาร อำเภอ โคกเจริญ จังหวัด ลพบุรี

มีความประสงค์ขอต่ออายุโครงการป่าชุมชน บ้านใหม่ศรีอุบล(ขาลักโก) ที่ตั้งป่าชุมชนบ้านใหม่ศรีอุบล  
หมู่ที่ ๖ ตำบล โคกแสมสาร อำเภอ โคกเจริญ จังหวัด ลพบุรี พิกัดบ้าน ๔๓/P ๐๖๙๙๑๗๘E ๑๖๙๓/๐๓๖N  
ได้รับอนุมัติจากกรมป่าไม้ เมื่อวันที่ ๒๓ เดือน มีนาคม พ.ศ. ๒๕๕๖

พื้นที่ดำเนินการโครงการรวมทั้งสิ้น.....๑.....แปลง รวมเนื้อที่.....๙๔๓-๐-๘๙.....ไร่ ดังนี้  
ป่าสงวนแห่งชาติป่าวังเพลิง...ป่าม่วงค่อม...และป่าลำนารายณ์.แปลงที่..๑ เนื้อที่.๙๔๓-๐-๘๙.ไร่  
ป่าชุมชนตามมติคณะรัฐมนตรี.....แปลงที่.....เนื้อที่.....ไร่  
ป่าไม้ถาวรตามมติคณะรัฐมนตรี.....แปลงที่.....เนื้อที่.....ไร่  
ป่าตามพระราชบัญญัติป่าไม้ พุทธศักราช ๒๔๘๔ แปลงที่.....เนื้อที่.....ไร่  
ที่ดินของรัฐประเภทอื่น ๆ (ระบุ) .....แปลงที่.....เนื้อที่.....ไร่  
ที่ดินอื่นๆ (ระบุ).....แปลงที่.....เนื้อที่.....ไร่

(หากดำเนินการมากกว่า ๑ แปลง ให้เรียงลำดับป่าสงวนแห่งชาติเป็นแปลงที่ ๑ ตามพื้นที่ต่างๆ ชำรงต้น)  
โดยส่งเอกสารประกอบการพิจารณา ตามกรณีต่างๆ ดังนี้

๑.๑ กรณีที่ไม่มีการเปลี่ยนแปลงรายละเอียดโครงการและพื้นที่ดำเนินการ

- (๑) แบบ ปชช.๕
- (๒) สำเนาแบบ ปชช.๓ ฉบับเดิม
- (๓) สำเนาบัตรประจำตัวเจ้าหน้าที่รัฐหรือสำเนาบัตรประชาชนผู้ยื่นคำขอ
- (๔) แผนที่แสดงขอบเขตป่าชุมชนบนแผนที่ภาพถ่ายออร์โธรีซิเชิงเลข
- (๕) แบบ ปชช.๔

๑.๒ กรณีที่มีการเปลี่ยนแปลงรายละเอียดโครงการ (หรือ ปชช.๓ เดิมชำรุดสูญหาย)แต่ไม่  
เปลี่ยนแปลงพื้นที่ดำเนินการ

- (๑) แบบ ปชช.๕
- (๒) แบบ ปชช.๕.๑
- (๓) สำเนาบัตรประจำตัวเจ้าหน้าที่รัฐหรือสำเนาบัตรประชาชนผู้ยื่นคำขอ
- (๔) แผนที่แสดงขอบเขตป่าชุมชนบนแผนที่ภาพถ่ายออร์โธรีซิเชิงเลข
- (๕) แบบ ปชช.๔

๑.๓ กรณีมี...

๑.๓ กรณีมีการเปลี่ยนแปลงพื้นที่ดำเนินการ เพิ่มหรือลดจำนวนแปลงป่าชุมชน เพิ่มหรือลดขนาดพื้นที่ป่าชุมชน

- (๑) แบบ ปชช.๕
- (๒) แบบ ปชช.๕.๑
- (๓) แบบ ปชช.๕.๒
- (๔) สำเนาบัตรประจำตัวเจ้าหน้าที่รัฐหรือสำเนาบัตรประชาชนผู้ยื่นคำขอ
- (๕) แผนที่ระวางมาตราส่วน ๑:๕๐,๐๐๐
- (๖) แผนที่แสดงขอบเขตป่าชุมชนบนแผนที่ภาพถ่ายออร์โธรีโธลิคเชิงเลข
- (๗) แบบ ปชช.๕

กำหนดระยะเวลาดำเนินการ ๑๐ ปี (นับตั้งแต่วันที่กรมป่าไม้อนุมัติ) (วันที่..... ๒๓ มิ.ย. ๒๕๖๗.....)

งบประมาณ (โดยขอรับการสนับสนุนงบประมาณได้จากหน่วยงานต่างๆ ได้แก่)

- ๙.๑ กรมป่าไม้ ซึ่งระบุได้ตามแผนงานและงบประมาณประจำปี
- ๙.๒ องค์การบริหารส่วนตำบลโคกเสม็ดสาร
- ๙.๓ จังหวัดลพบุรี
- ๙.๔ องค์การ/บริษัทเอกชน
- ๙.๕ หน่วยงานอื่นๆ

ลงชื่อ.....  ..... ผู้ยื่นคำขอ \*  
(นายสุพจน์ แก้วพิลา)

ตำแหน่ง ผู้ใหญ่บ้านหมู่ที่ ๖ บ้านใหม่ศรีบุญปล

ลงชื่อ.....  ..... เจ้าหน้าที่ผู้แนะนำ\*\*  
(นายสยาม สยาม)

ตำแหน่ง หัวหน้ากองป่าไม้จังหวัด  
หัวหน้ากิ่งอำเภอป่าไม้จังหวัดลพบุรี

ความคิดเห็นของผู้ว่าราชการจังหวัด หรือหัวหน้าหน่วยงานที่กำกับดูแลพื้นที่ในแต่ละกรณี\*\*\*

- เห็นชอบให้ดำเนินการ.....
- ความคิดเห็นอื่นๆ.....

สำเนาถูกต้อง  

(ลงชื่อ) .....  
(.....)  
ตำแหน่ง .....

ลงชื่อ วิมล วัฒน พยาน\*\*\*\*\*  
(ทนาย วัฒน วัฒน)  
ตำแหน่ง ประธานสภา อบจ. อ.เมือง

ลงชื่อ ..... ผู้ร่วมตรวจสอบ\*\*  
( ..... )  
ตำแหน่ง .....

**หมายเหตุ**

- \* ให้ราชการตั้งแต่ระดับปฏิบัติการหรือปฏิบัติการที่ได้รับมอบหมาย
- ข้าราชการหรือพนักงานราชการของหน่วยงานรับผิดชอบที่ได้รับมอบหมายให้ร่วมปฏิบัติ
- \*\* ผู้ใหญ่บ้าน/กำนัน/นายยก อบต./นายยกเทศบาลนครี หรือประธานคณะกรรมการป่าชุมชน ซึ่งเป็นผู้ยื่นคำขอ (แบบ ปชช.๑) แล้วแต่กรณี
- \*\*\* กรณีป่าไม้ชุมชนหรือราษฎรหมู่บ้านที่ร้องขอเข้าร่วมจัดทำโครงการ
- \*\*\*\*\* การที่เกิดข้อบกพร่องขึ้นที่ดำเนินการป่าชุมชน ควรตรวจสอบทุกจุดของพื้นที่เพื่อหาความถูกต้องชี้แจงกรณีที่มีหลายแปลงให้ระบุหมายเลขแปลงและแยกชุดข้อมูลคำพิกัตเป็นรายแปลงโดยให้ทำเป็นเอกสารแนบ

สำเนาถูกต้อง  
S. Ai  
(นางสาว อริเดช)  
เจ้าพนักงานป่าไม้ปฏิบัติการ

กรมการปกครอง  
กระทรวงมหาดไทย  
เลขที่ ๑๐๐๑ ๑๐.๐๐๒  
๑๐๐๑ ๑๐.๐๐๒

วันที่ ๒๘ เดือน ธันวาคม พ.ศ. ๒๕๕๗  
๑๐๐๑ ๑๐.๐๐๒

๑. เพื่อขอรับ  
การอนุญาตให้ดำเนินการจัดตั้งศูนย์ส่งเสริมและพัฒนาอาชีพของเกษตรกร (ศูนย์ส่งเสริมและพัฒนาอาชีพของเกษตรกร) ในพื้นที่ตำบล...

๒. เพื่อขอรับ  
การอนุญาตให้ดำเนินการจัดตั้งศูนย์ส่งเสริมและพัฒนาอาชีพของเกษตรกร (ศูนย์ส่งเสริมและพัฒนาอาชีพของเกษตรกร) ในพื้นที่ตำบล...

๓. เพื่อขอรับ  
การอนุญาตให้ดำเนินการจัดตั้งศูนย์ส่งเสริมและพัฒนาอาชีพของเกษตรกร (ศูนย์ส่งเสริมและพัฒนาอาชีพของเกษตรกร) ในพื้นที่ตำบล...

๑๐๐๑ ๑๐.๐๐๒

นาย...  
ผู้อำนวยการศูนย์ส่งเสริมและพัฒนาอาชีพของเกษตรกร

นาย...  
ผู้อำนวยการศูนย์ส่งเสริมและพัฒนาอาชีพของเกษตรกร

นาย...  
ผู้อำนวยการศูนย์ส่งเสริมและพัฒนาอาชีพของเกษตรกร

สำเนาถูกต้อง  
S.A.

กรมการปกครอง  
กระทรวงมหาดไทย

การบัญชีแบบคู่สมมูลเงินไทย พ.ศ. 2561

ณ วันที่ 31 ธันวาคม พ.ศ. 2561

อ. วิชาบัญชี อ. วิชาบัญชี  
(เปิดสอน, 19,000)

ปี	ชื่อบุคคล	อาชีพ	จำนวน	จำนวนเงิน	หมายเหตุ
1	นาย	สมชาย	20		
2	นาย	สมชาย	104		
3	นาย	สมชาย	18		
4	นาย	สมชาย	22		
5	นาย	สมชาย	28		
6	นาย	สมชาย	101		
7	นาย	สมชาย	38		
8	นาย	สมชาย	75		
9	นาย	สมชาย	68		
10	นาย	สมชาย	31		
11	นาย	สมชาย	30		
12	นาย	สมชาย	29		
13	นาย	สมชาย	51		
14	นาย	สมชาย	44		
15	นาย	สมชาย	110		
16	นาย	สมชาย	48		
17	นาย	สมชาย	3011		
18	นาย	สมชาย	99		
19	นาย	สมชาย	65		
20	นาย	สมชาย	160		
21	นาย	สมชาย	7611		
22	นาย	สมชาย	11		
23	นาย	สมชาย	38		
24	นาย	สมชาย	3		
25	นาย	สมชาย	93		

2  
 อ. วิชาบัญชี

4  
 อ. วิชาบัญชี  
 อ. วิชาบัญชี

# สำเนา

โครงการป่าชุมชนบ้านใหม่ศรีอุบล (เขาลักไก)  
หมู่ที่ 6 ตำบลโคกแสมสาร อำเภอโคกเจริญ จังหวัดลพบุรี  
(โครงการป่าชุมชนบ้านใหม่ศรีอุบล หมู่ที่ 6 ตำบลโคกแสมสาร อำเภอโคกเจริญ จังหวัดลพบุรี ปีที่ ๑ )

1. ชื่อโครงการ

โครงการป่าชุมชนบ้านใหม่ศรีอุบล(เขาลักไก) หมู่ที่ 6 ตำบลโคกแสมสาร อำเภอโคกเจริญ จังหวัดลพบุรี

2. ที่ตั้งโครงการ

บ้านใหม่ศรีอุบล หมู่ที่ 6 ตำบลโคกแสมสาร อำเภอโคกเจริญ จังหวัดลพบุรี

3. พื้นที่ดำเนินการ

พื้นที่ดำเนินการโครงการป่าชุมชน มีพื้นที่ทั้งหมดจำนวน 984 -2-30 ไร่ อยู่ในพื้นที่ป่าสงวนแห่งชาติ ป่ารังเพลิง มวนค่อม และลำนารายณ์

4. หลักการและเหตุผล

การใช้ทรัพยากรจากป่าไม้ จำเป็นต้องมีการบริหารจัดการให้เกิดความสมดุลระหว่างความต้องการทรัพยากรและทรัพยากรที่มีอยู่อย่างจำกัด อีกทั้งยังต้องอนุรักษ์ทรัพยากรที่มีอยู่ให้เกิดความยั่งยืน เพื่อที่จะสามารถตอบสนองความต้องการใช้ประโยชน์จากทรัพยากรป่าไม้ของประชาชนในพื้นที่ได้อย่างยั่งยืน ป่าชุมชนซึ่งมีความสำคัญอย่างยิ่งต่อการจัดการทรัพยากรป่าไม้ที่มีอยู่ในพื้นที่ให้เกิดความยั่งยืน และตอบสนองความต้องการใช้ทรัพยากรของชุมชนในพื้นที่อย่างตรงจุด ทรัพยากรธรรมชาติของป่าชุมชนเสมือนเป็นกระบวนการที่เกิดจากประชาชนในพื้นที่ ข้อดี ข้อดีที่มีอยู่ในชุมชน จะสามารถส่งเสริมและแก้ไขได้อย่างมีประสิทธิภาพจากส่วนอื่นที่ไม่คุ้นเคยสภาพพื้นที่ ป่าชุมชนยังเป็นกระบวนการให้เกิดการมีส่วนร่วม การมองไปข้างหน้า เป็นกระบวนการที่ส่งเสริมการมีส่วนร่วมอย่างแท้จริง ก่อให้เกิดความสามัคคีในหมู่คณะ เกิดกระบวนการเรียนรู้วิถีชีวิตของชุมชน ในอีกมิติหนึ่งของสังคม ให้มีความสำนึกรักทรัพยากรธรรมชาติป่าไม้ มีส่วนช่วยในการเติมเต็มความสมบูรณ์ และเพิ่มความหลากหลายที่มีต่อระบบนิเวศ

5. วัตถุประสงค์

- 5.1. เพื่อส่งเสริมให้ประชาชนในพื้นที่ มีส่วนร่วมในการบริหารจัดการทรัพยากรป่าไม้ร่วมกับหน่วยงานต่างๆ ทั้งภาครัฐ ภาคเอกชน เพื่อเป็นการบูรณาการการทำงานให้เกิดประสิทธิภาพสูงสุด
- 5.2. เพื่อปลูกจิตสำนึกในการใช้ทรัพยากรธรรมชาติอย่างมีระเบียบแบบแผน โดยการจัดการที่เกิดจากความต้องการของชุมชนและตอบสนองความต้องการของชุมชน
- 5.3. เพื่อนำความรู้ที่ได้ไปประยุกต์ใช้ในพื้นที่เป้าหมายให้สอดคล้องและเหมาะสมกับสภาพ

พื้นที่

สำเนาถูกต้อง



(นางสาวราย อภิเดช)

ผู้อำนวยการศูนย์วิจัยและพัฒนา

6. เป้าหมาย

- 6.1 ปลูกไม้ป่ากินได้และไม้ที่ใช้ประโยชน์จากเนื้อไม้ (หว้า, สะเดา, ชีเหล็กบ้าน, มะคังโมง, ประดู่ป่า ฯลฯ) 25,000 ต้น
- 6.2 ทำแนวป้องกันไฟป่าล้อมรอบบริเวณเทศบาลชุมชน (7 กิโลเมตร)
- 6.3 จัดทำป้ายโครงการและป้ายแสดงแนวเขตเทศบาลชุมชน (ป้ายโครงการ 2 ป้าย, ป้ายแสดงแนวเขต 40 ป้าย)
- 6.4 ปรับปรุงแปลงปลูกชุมชน โดยการเพาะถั่วงอก ทำจัดวิทยุพืช ปลูกซ่อม พรรณดิน เก๋นดิน

7. วิธีดำเนินงาน

- 7.1 สั่งซื้อกล้าไม้จากแหล่งผลิตที่มีคุณภาพ
- 7.2 ร่วมกันปลูกไม้ป่ากินได้และไม้ที่ใช้ประโยชน์จากเนื้อไม้ ในวันสำคัญต่างๆ ช่วงฤดูฝน
- 7.3 จัดให้สื่อที่กรมการปลูกซ่อมกล้าไม้ป่า หุขาคีเป็นแหล่งปลูกฤดูฝน พร้อมทั้งทำจัดวิทยุพืช
- 7.4 ทำแนวกันไฟในฤดูแล้ง
- 7.5 บรรณานงค์คำการบิณฑบาตมอบต้นไม้ป่าหรือของดีครบเครื่องชุมชนท้องถิ่นอื่นๆที่มีงบประมาณเพื่อนำมาใช้ปลูกป่าชุมชน
- 7.6 ติดตามและประเมินผลการทำงาน รวมทั้งการใช้จ่ายเงินของคณะกรรมการป่าชุมชนบ้านใหม่ศรีสุเทพ โดยแจ้งเจ้าหน้าที่ป่าไม้ที่รับผิดชอบโครงการ

8. ระยะเวลาดำเนินการ

ระยะเวลาทั้งหมด 5 ปี (พ.ศ. 2563 - 2568) | 1 | 1 | 1 | 1 | 1

9. ผู้รับผิดชอบโครงการ

- 9.1 ผู้ใหญ่บ้านหมู่ที่ 6 และคณะกรรมการหมู่บ้าน บ้านใหม่ศรีสุเทพ ตำบลโคกแสมสาร อำเภอโคกเจริญ จังหวัดลพบุรี
- 9.2 สำนักจัดการทรัพยากรป่าไม้ที่ 5 (ลพบุรี)
- 9.3 องค์การบริหารส่วนตำบลโคกแสมสาร อำเภอโคกเจริญ จังหวัดลพบุรี

10. ผลที่คาดว่าจะได้รับ

- 10.1 ประชาชนในพื้นที่มีสิ่งแวดล้อมในการบริหารจัดการทรัพยากรป่าไม้ร่วมกับหน่วยงานต่างๆ เพื่อเป็นการบูรณาการการทำงานให้เกิดประสิทธิภาพสูงสุด
- 10.2 ประชาชนในพื้นที่มีจิตสำนึกในการใช้ทรัพยากรธรรมชาติอย่างมีระเบียบแบบแผน โดยการจัดตั้งเป็นเกิดจากคณะกรรมการของชุมชนและตอบสนองความต้องการของผู้คน
- 10.3 ประชาชนในพื้นที่มีความรู้ที่ได้ไปประยุกต์ใช้ในสิ่งที่เป็นเป้าหมาย

11. แผนที่ประกอบโครงการ(แนบท้ายโครงการ จำนวน ๒ แผนที่)

สำเนาถูกต้อง



(นางสาวรวบ อธิเดช)  
 วิศวกรป่าไม้ปฏิบัติการ



12. ผู้เขียนโครงการ

(ลงชื่อ)  ผู้เขียนโครงการ  
ตำแหน่ง ผู้อำนวยการศูนย์ประสานงานป่าไม้สระบุรี

(ลงชื่อ)  ผู้แนะนำ / และร่วมเขียนโครงการ  
( นายสมาน สละ )  
นักวิชาการป่าไม้ชำนาญการ  
ทางด้านที่หัวหน้าศูนย์ประสานงานป่าไม้สระบุรี



13. ความเห็นขององค์การบริหารส่วนตำบลโคมสแลมสาร 

(ลงชื่อ)  ผู้เห็นชอบโครงการ  
(.....(นายสมาน สละ).....)  
ตำแหน่ง นายก อบต.โคมสแลมสาร

14. ผู้ตรวจสอบโครงการ (ผู้อำนวยการส่วนจัดการทรัพยากรและสิ่งแวดล้อมจัดการทรัพยากรป่าไม้ที่ 5 (สระบุรี))

(ลงชื่อ)  ผู้ตรวจสอบโครงการ  
(นายสมาน สละ) (นายทรงสิทธิ์ อภิเดช)  
ผู้อำนวยการศูนย์ประสานงานป่าไม้สระบุรี  
ผู้อำนวยการศูนย์ประสานงานป่าไม้สระบุรี

15. ผู้เสนอโครงการ(ผู้อำนวยการสำนักจัดการทรัพยากรป่าไม้ที่ 5 (สระบุรี))

(ลงชื่อ)  ผู้เสนอโครงการ   
(นายจำลอง อภัยวงศ์) (นายประจักษ์ อภัยวงศ์)  
นักวิชาการป่าไม้ชำนาญการ สำนักจัดการทรัพยากรป่าไม้ที่ 5 (สระบุรี)  
ผู้อำนวยการสำนักจัดการทรัพยากรป่าไม้ที่ 5 (สระบุรี)

16. ผู้อนุมัติโครงการ(อธิบดีกรมป่าไม้)

(ลงชื่อ)  ผู้อนุมัติโครงการ  
(นายประจักษ์ อภัยวงศ์)  
อธิบดีกรมป่าไม้

สำเนาถูกต้อง  
  
สำเนาถูกต้อง  
  
(นายจำลอง อภัยวงศ์)  
ผู้อำนวยการศูนย์ประสานงานป่าไม้สระบุรี

# สำเนา

แผนที่แสดงแปลงพื้นที่ที่ขอจัดตั้งโครงการป่าชุมชน บ้านใหม่ศรีอุบล (เขาลักไก)

ท้องที่บ้านใหม่ศรีอุบล หมู่ที่ ๖ ตำบลโคกเสม็ดสาร อำเภอโคกเจริญ จังหวัดลพบุรี

อยู่ในเขตป่าสงวนแห่งชาติป่าวังเหล็ก ม่วงค่อม และลำน้ำราชสวัสดิ์ เพื่อที่ประมาณ ๕๖๕-๕-๓๐ ไร่

มาตราส่วน ๑ : ๕๐,๐๐๐ สืบค้นชุด L/๐๕๓/ 68004 ๕๐๕๓๖

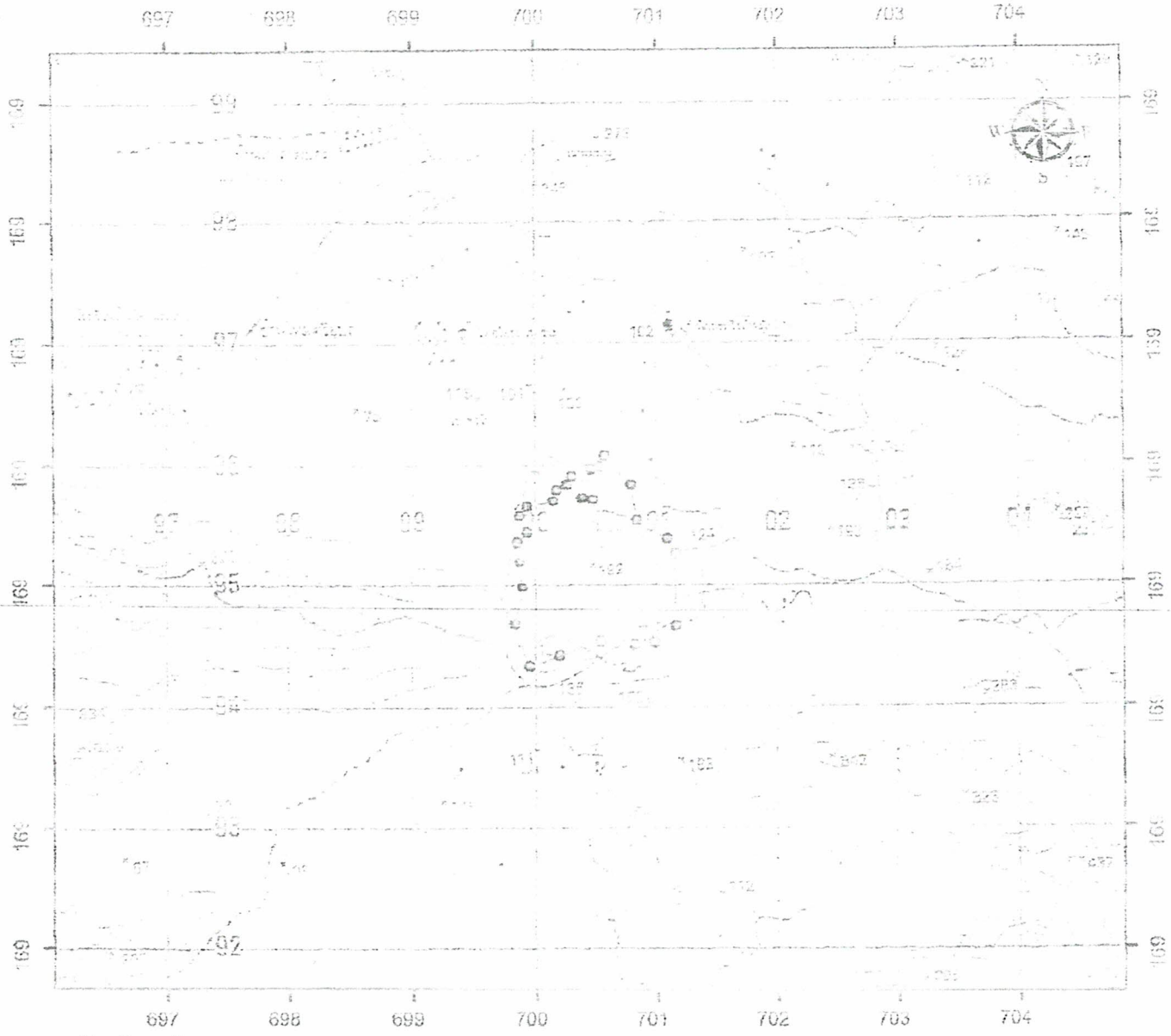
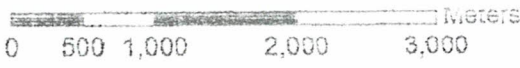

สัญลักษณ์

แปลงที่ขอเสนอ

นายสมชาย ใจดี  
รองหัวหน้าโครงการฯ  
ชื่อแปลงที่ขอเสนอ

นายสมชาย ใจดี  
รองหัวหน้าโครงการฯ

นายสมชาย ใจดี  
รองหัวหน้าโครงการฯ

นายสมชาย ใจดี  
รองหัวหน้าโครงการฯ

นายสมชาย ใจดี  
รองหัวหน้าโครงการฯ

นายสมชาย ใจดี  
รองหัวหน้าโครงการฯ

นายสมชาย ใจดี  
รองหัวหน้าโครงการฯ

นายสมชาย ใจดี  
รองหัวหน้าโครงการฯ

รายงานผลการปฏิบัติงาน

- ๑. โครงการป่าชุมชนบ้านใหม่ศรีอุบล (เขาลักไก่) เนื้อที่ ๙๖๔-๒-๓๐ ไร่
- ๒. ตั้งอยู่ในเขตท้องที่บ้าน ใหม่ศรีอุบล หมู่ที่ ๖ ตำบล โคกแลมสาร อำเภอ โดกเจริญ จังหวัดลพบุรี
- ๓. สรุปผลการปฏิบัติงาน โครงการป่าชุมชนบ้านใหม่ศรีอุบล (เขาลักไก่) ได้ดำเนินการจัดทำขอจัดตั้งป่าชุมชนร่วมสำรวจพื้นที่ที่ขออนุญาตและดำเนินการประชาคมหมู่บ้าน เพื่อจัดทำโครงการป่าชุมชนบ้านใหม่ศรีอุบล (เขาลักไก่) ตามแนวทางที่กรมป่าไม้กำหนด และเป็นไปตามมติที่ประชุมซึ่งเป็นการชดเชยเดียวกับคณะกรรมการหมู่บ้านเมื่อได้รับอนุมัติโครงการป่าชุมชนบ้านใหม่ศรีอุบล (เขาลักไก่) ในปีงบประมาณ ๒๕๔๔ แล้ว คณะกรรมการได้เดินทางไปอบรมดูงานเพิ่มเติมความรู้ นำมาด้อยอดพัฒนาพื้นที่ให้ใช้สอย ปลูกไม้กินได้เพื่อเป็นแหล่งอาหารของชุมชน และก่อให้เกิดความสมบูรณ์ของระบบนิเวศในพื้นที่
- ๔. ผลการประเมินการแบ่งกลุ่มป่าชุมชน (วันที่ ๑๒ กรกฎาคม ๒๕๖๑)

ป่าชุมชนพัฒนาดีมาก                       ป่าชุมชนพัฒนาปานกลาง  
 ป่าชุมชนควรปรับปรุง                       ป่าชุมชนที่ควรยกเลิก

๕. ปัญหาอุปสรรคในการดำเนินงาน และแนวทางการแก้ไข จัดทำโครงการป่าชุมชนในปีแรกสามารถดำเนินการตามเป้าหมายและวัตถุประสงค์ของโครงการได้เป็นอย่างดี เนื่องจากชุมชนมีศักยภาพในการดูแลรักษาป่าและให้การสนับสนุนกล้าไม้จากภาครัฐ ทำให้ชุมชนสามารถบริหารจัดการป่าชุมชนได้มากยิ่งขึ้น แต่ยังคงงบประมาณที่จะนำมาบริหารจัดการป่าอย่างต่อเนื่อง สำหรับแนวทางแก้ไข ปัญหาดังกล่าว ได้แนะนำให้ชุมชนพิจารณาหาแหล่งเงินสนับสนุนงบประมาณจากองค์การบริหารส่วนตำบล หรือบริษัทเอกชนในรูปแบบ CSR

๖. ความคิดเห็น ..... *ไม่ตรงกับข้อเท็จจริง* .....  
 .....

ลงชื่อ *สมชาย ตรีวิจิตร*  
 (นักวิชากรป่าไม้ อำเภอ.....)  
 ตำแหน่งผู้อำนวยการส่วนจัดการป่าชุมชน

๗. ความคิดเห็น ..... *ไม่ตรงกับข้อเท็จจริง* .....  
 .....

สำเนาถูกต้อง *Ai*

ลงชื่อ.....  
 (.....)

ตารางค่าพิกัดรอบแปลงป่าชุมชน

รายละเอียดของข้อมูล บ้านใหม่ศรีอุบล แปลงที่ ๑ หมู่ที่ ๖ ตำบลโคกเสม็ดสาร อำเภอโคกเจริญ จังหวัดลพบุรี ในรูปแบบ Exce

จุดที่	แปลงที่	ค่าพิกัด X	ค่าพิกัด Y
๑	๑	๗๐๑๑๑๕	๑๖๙๕๒๒๐
๒		๗๐๑๒๗๘	๑๖๙๕๒๕๒
๓		๗๐๑๔๕๖	๑๖๙๕๓๓๗
๔		๗๐๑๕๕๖	๑๖๙๕๓๗๕
๕		๗๐๑๓๘๓	๑๖๙๕๐๙๐
๖		๗๐๑๑๒๗	๑๖๙๕๒๕๒
๗		๗๐๑๑๘๗	๑๖๙๕๓๓๗
๘		๗๐๑๔๖๖	๑๖๙๕๓๗๕
๙		๗๐๑๕๕๖	๑๖๙๕๓๗๕
๑๐		๗๐๑๗๖๒	๑๖๙๕๖๓๓
๑๑		๗๐๑๗๖๙	๑๖๙๕๕๒๓
๑๒		๗๐๑๖๖๖	๑๖๙๕๕๓๓
๑๓		๗๐๑๕๙๕	๑๖๙๕๖๒๐
๑๔		๗๐๑๕๕๖	๑๖๙๕๕๕๗
๑๕		๗๐๑๔๗๕	๑๖๙๕๓๐๕
๑๖		๗๐๑๔๕๓	๑๖๙๕๓๐๕
๑๗		๗๐๑๒๒๗	๑๖๙๕๓๕๗
๑๘		๗๐๑๑๖๖	๑๖๙๕๒๗๗
๑๙		๗๐๑๒๓๗	๑๖๙๕๑๕๓
๒๐		๗๐๑๑๕๕	๑๖๙๕๐๖๒
๒๑		๗๐๑๑๗๗	๑๖๙๕๓๐๕
๒๒		๗๐๑๑๓๑	๑๖๙๕๖๓๐
๒๓		๗๐๑๑๒๖	๑๖๙๕๓๗๗
๒๔		๗๐๑๒๗๗	๑๖๙๕๖๕๕
๒๕		๗๐๑๔๗๖	๑๖๙๕๑๓๒
สำหรับจุดที่		๗๐๑๔๗๕	๑๖๙๕๒๕๕

(นาย ราม อดิเดช)  
 ภาควิชาการป่าไม้ปฏิบัติการ

ตาราง Attribute table ข้อมูล Shape file ในรูปแบบ Polygon ของแปลงป่าชุมชน

CF_CODE	FC_ID	FCG_START	FCG_NAME	TAM_NAM_T	AMP_NAM_T	PROV_NAM_T	RAI	NGAN	WHA	FCG_RENEW
			บ้านใหม่ศรีสุข หมู่ที่ ๖	โคกเสม็ดสาร	โคกเจริญ	สนมูรี	๗๖๘	๒	๓๐	

สำเนาถูกต้อง

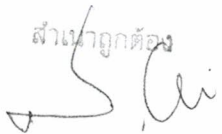

(นายสำรวย อริเดช)  
นักวิชาการป่าไม้ปฏิบัติการ

แผนที่โครงการป่าชุมชนบ้านใหม่ศรีอุบล  
บ้านใหม่ศรีอุบล หมู่ที่ 6 ตำบลโคกเสมศาร อำเภอกอเจริญ จังหวัดลพบุรี  
มาตราส่วน 1:50,000 ระวัง 51391  
เนื้อที่ 983-0-89 ไร่

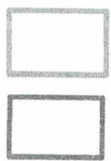
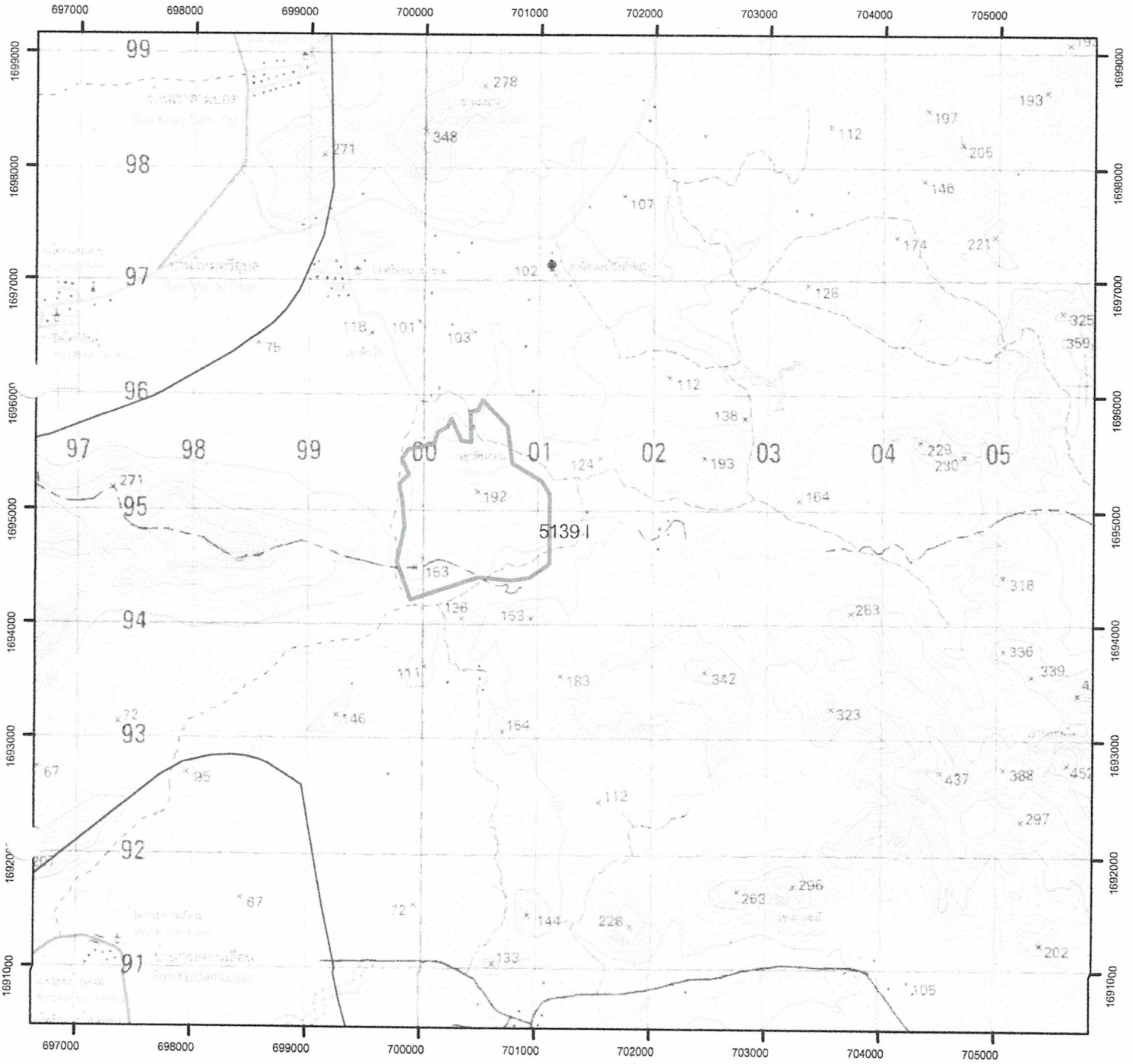

ที่ตั่งป่าชุมชน

ป่าวังเพลิง ป่าม่วงค่อมและฝ้าลำนารายณ์

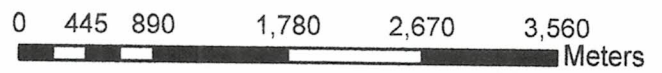

ก

(นายวิชาญ พลสง)  
นักวิชาการป่าไม้ชำนาญการ

แผนที่โครงการป่าชุมชนบ้านใหม่ศรีอุบล  
 บ้านใหม่ศรีอุบล หมู่ที่ 6 ตำบลโคกแสมสาร อำเภอโคกเจริณ จังหวัดลพบุรี  
 มาตรฐาน 1:25,000 ระวัง 5139I  
 เนื้อที่ 983-0-89 ไร่

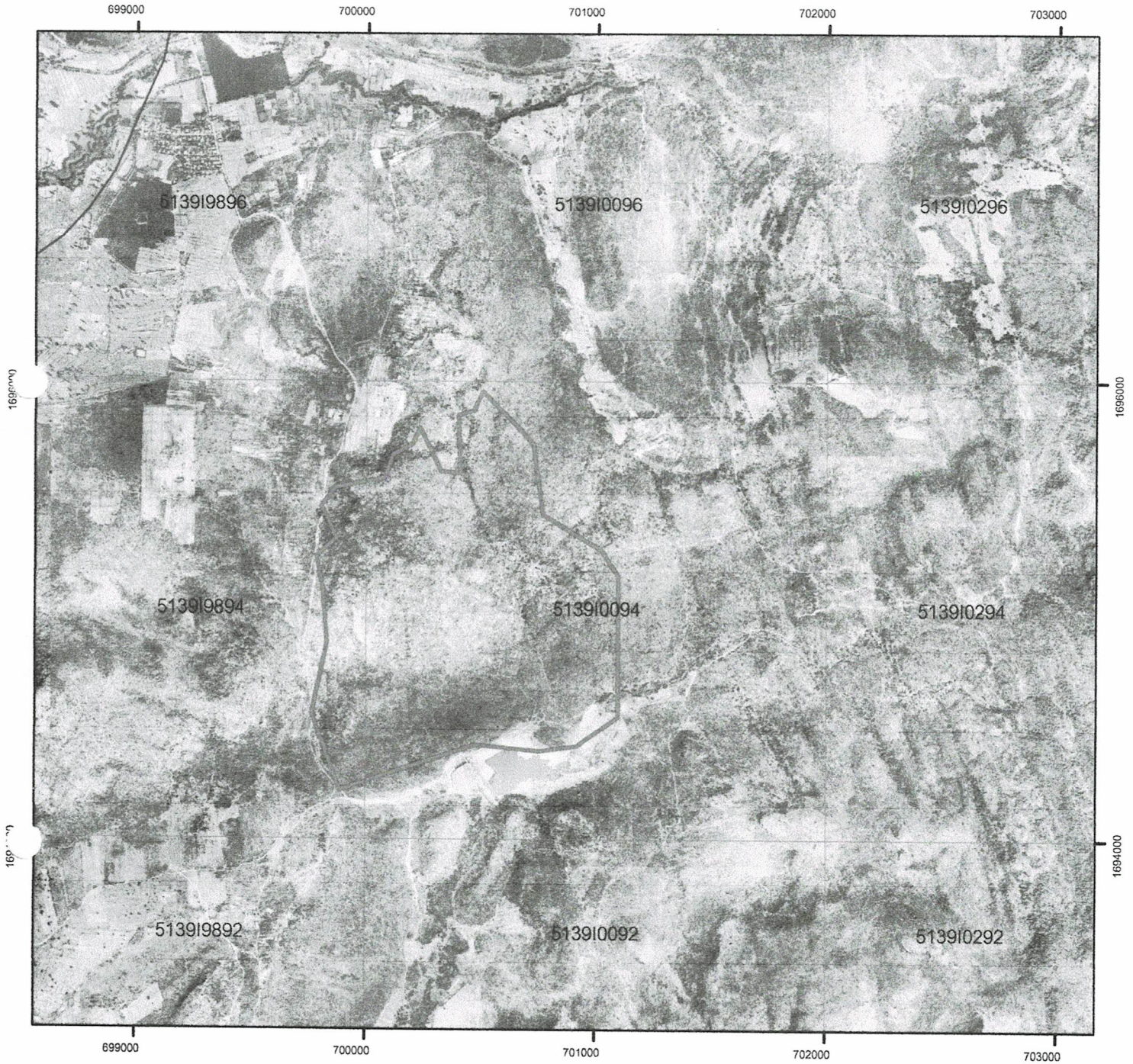

ที่ตั้งป่าชุมชน



ป่าวังเพลิง ป่าม่วงค่อมและทุ่งลำนารายณ์

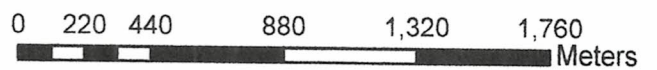

หมายเหตุ : ไม่สามารถจัดทำแผนที่ในมาตรฐาน 1:4000 ได้  
 เนื่องจากแปลงที่ดินมีขนาดใหญ่เกินกว่าจะแสดง  
 ในมาตรฐาน 1:4000

(นายสยาม ตตะ)  
 นักวิชาการป่าไม้ชำนาญการ

คณะกรรมการป่าชุมชน

แบบทำยโครงการป่าชุมชน หมู่ที่ 6 บ้านโพนทราย

บ้าน โพนทราย หมู่ที่ 6 ตำบล โพนทราย อำเภอ โพนทราย จังหวัด บุรีรัมย์

ลำดับที่	ชื่อ - สกุล	ทำหน้าที่	หมายเหตุ / กิจกรรมด้าน
1	นาย/นาง/นางสาว <u>สัมพันธ์ ไทพลา</u>	ประธาน	ด้านนิติกรรณ
2	นาย/นาง/นางสาว <u>นงนิตย์ นามศรี</u>	รองประธาน	ด้านนิติกรรณ
3	นาย/นาง/นางสาว <u>นงนิตย์ นามศรี</u>	รองประธาน (ถ้ามี)	ด้านนิติกรรณ
4	นาย/นาง/นางสาว <u>วิไลลักษณ์ ไชยรัตน์</u>	เลขานุการ	ด้านนิติกรรณ
5	นาย/นาง/นางสาว <u>สัมพันธ์ ไทพลา</u>	เหรัญญิก	ด้านนิติกรรณ
6	นาย/นาง/นางสาว <u>สัมพันธ์ ไทพลา</u>	กรรมการ	ด้านนิติกรรณ
7	นาย/นาง/นางสาว <u>สัมพันธ์ ไทพลา</u>	กรรมการ	ด้านนิติกรรณ
8	นาย/นาง/นางสาว <u>สัมพันธ์ ไทพลา</u>	กรรมการ	ด้านนิติกรรณ
9	นาย/นาง/นางสาว <u>สัมพันธ์ ไทพลา</u>	กรรมการ	ด้านนิติกรรณ
10	นาย/นาง/นางสาว <u>สัมพันธ์ ไทพลา</u>	กรรมการ	ด้านนิติกรรณ
11	นาย/นาง/นางสาว <u>สัมพันธ์ ไทพลา</u>	กรรมการ	ด้านนิติกรรณ
12	นาย/นาง/นางสาว <u>สัมพันธ์ ไทพลา</u>	กรรมการอื่น (ถ้ามี)	ด้านนิติกรรณ

ที่ทำการผู้ใหญ่บ้าน/กำนันหรือประธานคณะกรรมการป่าชุมชน หมู่ที่ 6 บ้านโพนทราย

หมายเลขโทรศัพท์ 081-0000000

หมายเหตุ

- \* เอกสารฉบับนี้เป็นการแสดงโครงสร้างคณะกรรมการป่าชุมชนได้รับการยอมรับจากรายกรรณในชุมชนเพื่อช่วยทำหน้าที่ในการจัดการป่าชุมชนร่วมกับพนักงานเจ้าหน้าที่โดยแต่ละป่าชุมชนจะมีกลุ่มรายกรรณเหล่านี้เป็นแกนหลักเข้ามาบริหารจัดการตามความเหมาะสมของพื้นที่ จำนวน 10-15 คน กรณีจัดตั้ง 1 โครงการ หลายหมู่บ้านให้คัดเลือกคณะกรรมการทุกหมู่บ้าน
- \*\* แบบคณะกรรมการป่าชุมชนส่งให้กรมป่าไม้ทุกโครงการฯ
- \*\*\* กรณีมีการเปลี่ยนแปลงคณะกรรมการให้รวบรวมรายชื่อแจ้งสำนักจัดการทรัพยากรป่าไม้ที่รับผิดชอบเพื่อปรับปรุงข้อมูลแจ้งให้หน่วยงานที่เกี่ยวข้องและกรมป่าไม้ทราบ