

แบบฟอร์มการตรวจเอกสารการส่งเสริมการจัดทำแผนจัดการป่าชุมชน บ้านซึ้งปลาไหล
บ้านซึ้งปลาไหล หมู่ที่ ๑๓ ตำบล กะบกเตี้ย อำเภอ เนินขาม จังหวัดชัยนาท

เอกสารการจัดทำแผนจัดการป่าชุมชน

- แผนจัดการป่าชุมชน ประธานคณะกรรมการจัดการป่าชุมชนเป็นผู้ลงนาม
- แผนปฏิบัติการป่าชุมชน ๕ ด้าน ทั้งในบริเวณเพื่อการอนุรักษ์ และบริเวณเพื่อการใช้ประโยชน์(ถ้ามี)
- รายการไม้ทรงคุณค่าในป่าชุมชน (ถ้ามี)
- ข้อบังคับการจัดการป่าชุมชนตามกรอบที่คณะกรรมการนโยบายป่าชุมชนกำหนด
- รายชื่อคณะกรรมการจัดการป่าชุมชน พร้อมลงลายมือชื่อรับรองว่าเป็นความจริง
- แผนที่แสดงลักษณะภูมิประเทศ (๑ : ๕๐,๐๐๐) ที่มีหมายเลขแสดงค่าพิกัดกริดชัดเจน พร้อมรายละเอียดเลขระวาง และแสดงรูปแปลง ระบุการแบ่งบริเวณพื้นที่เพื่อการอนุรักษ์ และบริเวณพื้นที่เพื่อการใช้ประโยชน์(ถ้ามี) ให้เจ้าหน้าที่ที่ได้รับมอบหมายให้ตรวจสอบพื้นที่ ไร่วัดพื้นที่ และจัดทำแผนที่แสดงแนวเขตป่าชุมชน ลงลายมือชื่อ และข้าราชการลงนามรับรองแผนที่
- แผนที่แสดงขอบเขตป่าชุมชนบนแผนที่ภาพถ่ายออร์โธรีซิเชิงเลข (๑ : ๔,๐๐๐) ระบุการแบ่งบริเวณพื้นที่เพื่อการอนุรักษ์ และบริเวณพื้นที่เพื่อการใช้ประโยชน์(ถ้ามี) ในกรณีที่ป่าชุมชนมีหลายแปลงให้จัดทำแผนที่ แยกเป็นรายแปลงทุกแปลง ให้เจ้าหน้าที่ที่ได้รับมอบหมายให้ตรวจสอบพื้นที่ ไร่วัดพื้นที่ และจัดทำแผนที่แสดงแนวเขตป่าชุมชน ลงลายมือชื่อ และข้าราชการลงนามรับรองแผนที่

ได้ตรวจสอบแล้ว

- เอกสารถูกต้อง ครบถ้วน
- ไม่อยู่ในพื้นที่ที่ส่วนราชการ รัฐวิสาหกิจ หน่วยงานของรัฐ หรือบุคคลใดได้รับอนุญาตเข้าทำประโยชน์ พื้นที่ที่กรมป่าไม้ใช้หรือจัดการหรือประกาศเป็นพื้นที่วิจัยหรือจัดการใดๆ หรือที่ดินที่บุคคลได้มาตามประมวลกฎหมายที่ดิน
- ไม่อยู่ในพื้นที่เขตป่าอนุรักษ์

(ลงชื่อ)



(นางสาวพัทพย ปิยะ โชค)

ตำแหน่ง **ผู้อำนวยการป่าไม้ชำนาญการ**

ผู้อำนวยการศูนย์ป่าไม้ **ชัยนาท**

(ลงชื่อ)



กฤษณะ นิสสะ

(นักวิชาการป่าไม้ชำนาญการพิเศษ)

ทำหน้าที่ผู้อำนวยการส่วนจัดการป่าชุมชน
สำนักจัดการทรัพยากรป่าไม้ที่ ๕ (๓) ๕๗

รับที่
ลงวันที่ ๑๑ / ๑๒ / ๒๕๖๓

คนช. ๕-๑

แผนจัดการป่าชุมชน

๑. ชื่อแผนจัดการป่าชุมชนบ้านซึ้งปลาไหล

ตั้งอยู่หมู่ที่ ๑๓ ตำบลกะบกเตี้ย อำเภอเนินขาม จังหวัดชัยนาท

ประกอบ

- การขอจัดตั้งป่าชุมชน
- ป่าชุมชน ตามมาตรา ๙๙ และ มาตรา ๑๐๐
- การปรับปรุงแผนจัดการป่าชุมชนในระหว่างที่แผนจัดการป่าชุมชนยังไม่หมดอายุ
- ทดแทนแผนจัดการป่าชุมชนเดิมที่หมดอายุ
- การขอขยายเขตป่าชุมชน

๒. วัตถุประสงค์ของแผนจัดการป่าชุมชน

เพื่ออนุรักษ์ ดูแล รักษาทรัพยากรป่าไม้

๓. ระยะเวลา

ระยะเวลา ๕ ปี นับแต่วันที่ได้รับอนุมัติ (.....)

๔. ลักษณะพื้นที่

๔.๑. สภาพพื้นที่ป่าชุมชน

๑.๑ จำนวนเนื้อที่ของป่าชุมชน ๑,๗๕๐ ไร่ ๐ งาน ๔๒ ตารางวา

๑.๒ กรณีขอขยายเขตป่าชุมชน เนื้อที่ของป่าชุมชน - ไร่ - งาน - ตารางวา

๑.๓ เนื้อที่รวมกับพื้นที่ป่าชุมชนเดิม มีเนื้อที่ - ไร่ - งาน - ตารางวา

๔.๒. อาณาเขตป่าชุมชน

ด้านทิศเหนือ จด ป่าสงวนแห่งชาติป่าเขาราวเทียน

ด้านทิศใต้ จด ป่าสงวนแห่งชาติป่าเขาราวเทียน

ด้านทิศตะวันออก จด ป่าสงวนแห่งชาติป่าเขาราวเทียน

ด้านทิศตะวันตก จด ที่มีการครอบครอง

๔.๓. การกำหนดบริเวณในพื้นที่ป่าชุมชน

๑) แปลงพื้นที่ที่กำหนดให้เป็นบริเวณเพื่อการอนุรักษ์

จำนวน ๑ แปลง เนื้อที่รวมประมาณ ๑,๗๕๐ ไร่ ๐ งาน ๔๒ ตารางวา

คิดเป็นร้อยละ ๑๐๐ ของพื้นที่ป่าชุมชน

๒) แปลงพื้นที่ที่กำหนดให้เป็นบริเวณเพื่อการใช้ประโยชน์

จำนวน - แปลง เนื้อที่รวมประมาณ - ไร่ - งาน - ตารางวา

คิดเป็นร้อยละ - ของพื้นที่ป่าชุมชน

หมายเหตุ : แนบแผนที่มาตราส่วน ๑:๕๐,๐๐๐ และแผนที่ภาพถ่ายออร์โธรีโธซีเชิงเลข (๑:๔,๐๐๐)

เพื่อแสดงแนวเขตป่าชุมชนและกำหนดบริเวณเพื่อการอนุรักษ์ และกำหนดบริเวณเพื่อการใช้ประโยชน์

๔.๔ แหล่งน้ำที่พบเห็นได้ในป่าชุมชน (ถ้ามี)

- ลำธาร ห้วย หนอง คลอง บึง
ตั้งอยู่บริเวณพิกัด
อยู่ในแปลงที่ บริเวณเพื่อการอนุรักษ์ หรือ บริเวณเพื่อการใช้ประโยชน์
สภาพความอุดมสมบูรณ์ของป่าบริเวณแหล่งน้ำอยู่ในเกณฑ์
.....
ข้อสังเกตเพิ่มเติม
- อ่างเก็บน้ำ ฝาย
ตั้งอยู่บริเวณพิกัด
อยู่ในแปลงที่ บริเวณเพื่อการอนุรักษ์ หรือ บริเวณเพื่อการใช้ประโยชน์
สภาพความอุดมสมบูรณ์ของป่าบริเวณแหล่งน้ำอยู่ในเกณฑ์
.....
ข้อสังเกตเพิ่มเติม
- อื่น ๆ ได้แก่
ตั้งอยู่บริเวณพิกัด
อยู่ในแปลงที่ บริเวณเพื่อการอนุรักษ์ หรือ บริเวณเพื่อการใช้ประโยชน์
สภาพความอุดมสมบูรณ์ของป่าบริเวณแหล่งน้ำอยู่ในเกณฑ์
.....
ข้อสังเกตเพิ่มเติม

๔.๕. ความสูงจากระดับน้ำทะเลโดยประมาณ ๙๕ - ๑๔๑ เมตร

๔.๖. สภาพป่า

- ป่าสมบูรณ์ ป่าที่ประกอบด้วยพรรณไม้ยืนต้นที่มีขนาดและอายุแตกต่างกัน ขึ้นในถิ่นอาศัยหรือ
บริเวณต่าง ๆ กันกระจายทั่วพื้นที่ป่า โดยมีความหนาแน่นของเรือนยอดตั้งแต่ร้อยละสิบขึ้นไป
จำนวนเนื้อที่ประมาณ ๑,๗๗๐-๐-๔๒ ไร่
- ป่ากำลังฟื้นตัว ได้แก่ ป่าที่มีความหนาแน่นของเรือนยอดน้อยกว่าร้อยละสิบ ไม่มีชั้นไม้เด่น มี
พรรณไม้เบิกนำจำนวนมาก จำนวนเนื้อที่ประมาณ - ไร่
- ป่าเสื่อมโทรม ได้แก่ ป่าที่มีความหนาแน่นของเรือนยอดน้อยกว่าร้อยละสามสิบ
จำนวนเนื้อที่ประมาณ ๒๐ -๐-๐๐ ไร่

๔.๗. พันธุ์ไม้หลักที่พบเห็นได้ในป่า ได้แก่ ตะคร้ำ ปับ มะกอก หมัน คาง ปอลาย ปอแดง ตะคร้อหนาม
สะเดา แคนหางค่าง ตะแบก ใผ่ป่า ใผ่รวก คุณ จิวขาว มะเฟืองช้าง สะแก ข่อย พุทรา สะเดาปลัก ผ่าเสี้ยน
ขี้มอด แฉง กระเซา ปรู แดง เปลือย มะค่าแต้ พันชาติ สวอง กัดลิ้น แสลงพัน เปล้า กะบก ชิงชัน ประดู่ป่า
มะค่าโมง เหมือดโลด มะนาวผี พลับพลา มะหาด ชันทองพญาบาท มะม่วงหัวแมงวัน ตะแบกกลาย มะเกลือ
ตะขบป่า อ้อยช้าง พฤกษ์ มะขามป้อม เต็ง รัง ยอป่า กระพี้จั่น ตะโกนา เสี้ยว ขี้เหล็ก โมกมัน จิ้ว ติว

๔.๘. สัตว์ป่าที่พบเห็นได้ในป่า ได้แก่ ไก่ป่า กระรอก กระแต นกยูง อีเห็น หมาจิ้งจอก งู และนกชนิดต่างๆ

๔.๙. ทรัพยากรธรรมชาติอื่นๆ ที่พบเห็นได้ในป่า ไม่พบทรัพยากรธรรมชาติอื่นๆ

๔.๑๐. รายละเอียดเพิ่มเติม ดังนี้

๕. แผนปฏิบัติการป่าชุมชนโดยสังเขป

๑. กิจกรรมด้านการอนุรักษ์ ได้แก่

๑.๑ โซนอนุรักษ์

- ๑.๑.๑ สร้างแนวป้องกันไฟป่า ระยะทาง ๖ กม.
- ๑.๑.๒ การลาดตระเวนป้องกันทรัพยากรป่าไม้ เดือนละ ๒ ครั้ง
- ๑.๑.๓ การจัดชุดลาดตระเวน จำนวน ๓ ชุด ชุดละ ๕ คน
- ๑.๑.๔ การจัดพิธีบวชป่า ปีละ ๑ ครั้ง

๒. กิจกรรมด้านการฟื้นฟู ได้แก่

๒.๑ โซนอนุรักษ์

- ๒.๑.๑ ปลุกป่าในพื้นที่อนุรักษ์ ปีละ ๒๐ ไร่
- ๒.๑.๒ ซ่อมบำรุงดูแลรักษาป่าที่ปลูกอย่างต่อเนื่องเป็นระยะเวลา ๕ ปี
- ๒.๑.๓ การปิดป่าห้ามหาหน่อไม้ ตั้งแต่วันที่ ๒๐ กันยายน ของทุกปี

๓. กิจกรรมด้านการพัฒนา ได้แก่

- ๓.๑ จัดอบรมให้ความรู้การจัดการทรัพยากรป่าไม้ในป่าชุมชนให้แก่คณะกรรมการและสมาชิกป่าชุมชน ปีละ ๑ ครั้ง
- ๓.๒ จัดอบรมเชิงปฏิบัติการการสำรวจ และติดตามสถานภาพทรัพยากรป่าไม้อย่างมีส่วนร่วม จำนวน ๒ ปี/ครั้ง

๔. กิจกรรมด้านการควบคุมดูแล ได้แก่

- ๔.๑ การยกร่างกฎระเบียบการจัดการทรัพยากรในพื้นที่ป่าชุมชน
- ๔.๒ จัดประชุมคณะกรรมการจัดการป่าชุมชนบ้านซีกปลาไหล ๔ เดือน/ครั้ง
- ๔.๓ การกำหนดแผนปฏิบัติการประจำปี

๕. กิจกรรมด้านการใช้ประโยชน์จากทรัพยากรธรรมชาติในป่าชุมชน ได้แก่

- ๕.๑ กำหนดเวลาการเก็บหาหน่อไม้ ของป่า และปริมาณการเก็บของป่า

๖. ประโยชน์ที่คาดว่าจะได้รับ

- ๖.๑ ราษฎรในชุมชนมีส่วนร่วมและได้ประโยชน์จากการดูแลรักษาป่าชุมชน
- ๖.๒ ทรัพยากรป่าไม้ได้รับการดูแลรักษาโดยชุมชนให้มีความอุดมสมบูรณ์และพัฒนาป่าชุมชนให้ตอบสนองความต้องการของชุมชนได้อย่างยั่งยืน

ลงชื่อ

(*ชยเดช วัฒนวิทย์*)

ประธานกรรมการจัดการป่าชุมชน

หมายเหตุ : ๑. การสำรวจสภาพพื้นที่ หากไม่สามารถเดินตรวจสอบพื้นที่ได้เองทั้งหมด ให้ประเมินสภาพพื้นที่จากภาพถ่ายดาวเทียมประกอบได้
๒. รายละเอียดตามแผนปฏิบัติการป่าชุมชน ตามเอกสารแนบ

แผนปฏิบัติการป่าชุมชน ในบริเวณพื้นที่เพื่อการอนุรักษ์

กิจกรรมการจัดการป่าชุมชน	ปริมาณงาน	หน่วยนับ	กำหนดระยะเวลาในการปฏิบัติงาน					หมายเหตุ
			ปีที่ ๑	ปีที่ ๒	ปีที่ ๓	ปีที่ ๔	ปีที่ ๕	
๑. ด้านการอนุรักษ์ ๑.๑ การลาดตระเวน ๑.๒ การทำแนวกันไฟป่า ๑.๓ การจัดชุดลาดตระเวน ๑.๔ การจัดพิธิวชิรป่า	๒๔	วัน/ปี	✓	✓	✓	✓	✓	เดือนละ ๒ วัน ทำแนวที่เส้นทางเดิม ชุดละ ๕ คน
	๖	กิโลเมตร	✓	✓	✓	✓	✓	
	๓	ชุด	✓	✓	✓	✓	✓	
	๑	ครั้ง	✓	-	-	-	-	
๒. ด้านการฟื้นฟู ๒.๑ การปลูกต้นไม้ทดแทน ๒.๒ การซ่อมบำรุงดูแลรักษาป่าที่ปลูกอย่างต่อเนื่อง ๒.๓ การปิดป่าห้ามหาหน่อไม้	๒๐	ไร่	✓	-	-	-	-	ตั้งแต่ ๒๐ ก.ย. - ๒๐ ต.ค. ของทุกปี
	๓	ครั้ง/ปี	✓	✓	✓	✓	✓	
	๓๐	วัน/ปี	✓	✓	✓	✓	✓	
๓. ด้านการพัฒนา ๓.๑ การจัดอบรมให้ความรู้การจัดการทรัพยากรป่าไม้ในป่าชุมชนให้แก่คณะกรรมการและสมาชิกป่าชุมชน ๓.๒ การจัดอบรมเชิงปฏิบัติการสำรวจ และติดตามสถานภาพทรัพยากรป่าไม้อย่างมีส่วนร่วม	๑	ครั้ง/ปี	✓	✓	✓	✓	✓	
	๑	ครั้ง/ปี	-	✓	-	✓	-	
๔. ด้านการควบคุมดูแล ๔.๑ การกำหนดข้อบังคับป่าชุมชน ๔.๒ การประชุมคณะกรรมการป่าชุมชน และการประชุมสมาชิกป่าชุมชน ๔.๓ การกำหนดแผนปฏิบัติการประจำปี	๑	ฉบับ	✓	-	-	-	-	
	๓	ครั้ง/ปี	✓	✓	✓	✓	✓	
	๑	ครั้ง/ปี	✓	✓	✓	✓	✓	

กิจกรรมการจัดการป่าชุมชน	ปริมาณงาน	หน่วยนับ	กำหนดระยะเวลาในการปฏิบัติงาน					หมายเหตุ
			ปีที่ ๑	ปีที่ ๒	ปีที่ ๓	ปีที่ ๔	ปีที่ ๕	
๕. ด้านการใช้ประโยชน์จากทรัพยากรธรรมชาติในป่าชุมชน	๓๐	วัน	๒๐ ส.ค. - ๑๙ ก.ย.	๒๐ ส.ค. - ๑๙ ก.ย.	๒๐ ส.ค. - ๑๙ ก.ย.	๒๐ ส.ค. - ๑๙ ก.ย.	๒๐ ส.ค. - ๑๙ ก.ย.	
การกำหนดเวลาการเก็บหาของป่า	๒๐	เดือน	ก.พ.-พ.ค.	ก.พ.-พ.ค.	ก.พ.-พ.ค.	ก.พ.-พ.ค.	ก.พ.-พ.ค.	
- หน่อไม้	๑๕	เดือน	ส.ค.-ต.ค.	ส.ค.-ต.ค.	ส.ค.-ต.ค.	ส.ค.-ต.ค.	ส.ค.-ต.ค.	
- น้ำผึ้ง	๑๕	เดือน	มี.ค.-พ.ค.	มี.ค.-พ.ค.	มี.ค.-พ.ค.	มี.ค.-พ.ค.	มี.ค.-พ.ค.	
- เห็ดโคน	๑๕	เดือน	มี.ค.-พ.ค.	มี.ค.-พ.ค.	มี.ค.-พ.ค.	มี.ค.-พ.ค.	มี.ค.-พ.ค.	
- ไข่มดแดง	๑๕	เดือน	มี.ค.-พ.ค.	มี.ค.-พ.ค.	มี.ค.-พ.ค.	มี.ค.-พ.ค.	มี.ค.-พ.ค.	
- ผักอินูน	๑๕	เดือน	มี.ค.-พ.ค.	มี.ค.-พ.ค.	มี.ค.-พ.ค.	มี.ค.-พ.ค.	มี.ค.-พ.ค.	
- เห็ดระโงก เห็ดเผาะ	๑๕	เดือน	มี.ค.-พ.ค.	มี.ค.-พ.ค.	มี.ค.-พ.ค.	มี.ค.-พ.ค.	มี.ค.-พ.ค.	
- ไม้ไผ่	๑๕	เดือน	พ.ย.-ม.ค.	พ.ย.-ม.ค.	พ.ย.-ม.ค.	พ.ย.-ม.ค.	พ.ย.-ม.ค.	

**ข้อบังคับเกี่ยวกับการจัดการป่าชุมชน
ของป่าชุมชนบ้านชัยภูลาไหล
ตั้งอยู่หมู่ที่ ๑๓ ตำบลกะบกเตี้ย อำเภอเนินขาม จังหวัดชัยนาท**

ข้อบังคับ	พื้นที่ใช้บังคับ	หมายเหตุ
๑. ห้ามทำความเสียหายแก่หลักเขตหรือเคลื่อนย้ายหลักเขต	พื้นที่ป่าชุมชนทั้งหมด	
๒. ห้ามมิให้ล้มต้นไม้ หรือกระทำการใดที่ทำให้ต้นไม้ไม่สามารถเติบโตได้ต่อไป	พื้นที่ป่าชุมชนทั้งหมด	
๓. ห้ามจุดไฟในพื้นที่ป่าหรือกระทำการใดที่อาจก่อให้เกิดไฟป่า	พื้นที่ป่าชุมชนทั้งหมด	
๔. ห้ามมิให้รถยนต์ตั้งแต่หกล้อขึ้นไปเข้าไปในพื้นที่ป่าชุมชน	พื้นที่ป่าชุมชนทั้งหมด	
๕. ห้ามนำพืชหรือพันธุ์ไม้ต่างถิ่นเข้ามาปลูกในป่าชุมชน เว้นแต่เป็นพืชหรือพันธุ์ไม้ต่างถิ่นตามที่ระบุไว้ในแผนจัดการป่าชุมชน	พื้นที่ป่าชุมชนทั้งหมด	
๖. ห้ามมิให้ก่อสร้างสิ่งปลูกสร้างใดในพื้นที่ป่าชุมชน เว้นแต่เป็นการก่อสร้างสิ่งปลูกสร้างที่จำเป็นเพื่อประโยชน์ในการปฏิบัติหน้าที่ของคณะกรรมการจัดการป่าชุมชนในการดูแลรักษาป่าชุมชน บำรุงและฟื้นฟูป่าชุมชน ส่งเสริมการศึกษาเรียนรู้และสร้างจิตสำนึกเกี่ยวกับการอนุรักษ์และฟื้นฟูทรัพยากรธรรมชาติ สิ่งแวดล้อมและความหลากหลายทางชีวภาพในป่าชุมชน และเผยแพร่ประชาสัมพันธ์ป่าชุมชน เช่น การสร้างหอดูไฟป่า ฝ่ายชะลอน้ำ ที่พักลาดตระเวน หรือศาลาเรียนรู้ โดยสิ่งปลูกสร้างดังกล่าวต้องมีลักษณะกลมกลืนกับสภาพแวดล้อม ไม่เป็นการทำลายสภาพธรรมชาติเดิม และได้รับอนุญาตเป็นหนังสือจากคณะกรรมการป่าชุมชนประจำจังหวัดแล้ว	พื้นที่ป่าชุมชนทั้งหมด	
๗. ห้ามนำขยะเข้ามาทิ้งในพื้นที่ป่าชุมชน	พื้นที่ป่าชุมชนทั้งหมด	
๘. เมื่อพบเห็นการกระทำผิดกฎหมายว่าด้วยป่าชุมชน ให้แจ้งกรรมการป่าชุมชนหรือพนักงานเจ้าหน้าที่	พื้นที่ป่าชุมชนทั้งหมด	
๙. การเก็บของป่า ให้เก็บได้ในระหว่างช่วงเวลาและไม่เกินปริมาณที่กำหนดในตาราง ก.	พื้นที่ป่าชุมชนทั้งหมด	

ตาราง ก.

การเก็บของป่าให้เก็บได้ในระหว่างช่วงเวลาดังต่อไปนี้ และไม่เกินปริมาณดังต่อไปนี้

ของป่า	ช่วงเดือนที่เก็บได้	ปริมาณที่อนุญาต (ต่อคน)	เงื่อนไขอื่น
๑. หน่อไม้	๒๐ ก.ค. - ๒๐ ก.ย.	๓๐ กก./ปี	
๒. น้ำผึ้ง	ก.พ. - พ.ค.	๑ ลิตร/ปี	
๓. เห็ดโคน	ส.ค. - ต.ค.	ไม่กำหนด	
๔. ไข่มดแดง	มี.ค. - พ.ค.	๑ กก./ครั้ง	
๕. ผักอีหนู	มี.ค. - พ.ค.	๑ กก./ครั้ง	
๖. เห็ดระโงก เห็ดเผาะ	มี.ค. - พ.ค.	ไม่กำหนด	
๗. ไม้ไผ่	พ.ย. - ม.ค.	๓ ลำ/ปี	

รายชื่อคณะกรรมการจัดการประชุมชนบ้านซำภูปลาไหล
 ๕.13 ๓.๓๐.๖๖ ๐.๑๖.๖๖

ลำดับ	ชื่อ - สกุล	อายุ (ปี)	ตำแหน่งในคณะกรรมการจัดการประชุมชน	ขอรับรองว่าไม่มีลักษณะต้องห้ามการเป็นกรรมการจัดการประชุมชน (ตามระเบียบที่คณะกรรมการนโยบายกำหนดตามมาตรา ๔๒) / ลายมือชื่อของกรรมการจัดการประชุมชน
๑	นายสุภาพ เผือกเพ็ง	48	ประธานกรรมการจัดการประชุมชน	
๒	นายวิม ตำนิล	60	รองประธานกรรมการจัดการประชุมชน	วิม ตำนิล
๓	นางกัญญาณัฐ เผือกเพ็ง	44	เลขานุการ	กัญญาณัฐ เผือกเพ็ง
๔	นางเพ็ญศรี จันสุวรรณ	58	เหรัญญิก	เพ็ญศรี จันสุวรรณ
๕	นายโชคชัย ปลื้มเกียรติชัย	29	กรรมการ	โชคชัย ปลื้มเกียรติชัย
๖	นายเฉลิมชัย การภักดี	AO	กรรมการ	เฉลิมชัย การภักดี
๗	นายวิฑาร ศรีวันนา	47	กรรมการ	วิฑาร ศรีวันนา
๘	นายดอกกรัก เล้าประเสริฐ	54	กรรมการ	ดอกกรัก เล้าประเสริฐ
๙	นายชาคริต อินโต	37	กรรมการ	ชาคริต อินโต
๑๐	นายชูเกียรติ เผือกเพ็ง	61	กรรมการ	ชูเกียรติ เผือกเพ็ง
๑๑	นายอุทัยวุฒิ บางเอี่ยม	46	กรรมการ	อุทัยวุฒิ บางเอี่ยม
๑๒	นายปัญญา บางแสง	62	กรรมการ	ปัญญา บางแสง
๑๓	นายบิล การภักดี	67	กรรมการ	บิล การภักดี
๑๔	นายอำพล การภักดี	54	กรรมการ	อำพล การภักดี
๑๕	นายสัณชัย แซ่ลี	41	กรรมการ	สัณชัย แซ่ลี
๑๖	นางสาวกาญจนา เผือกเพ็ง	58	กรรมการ	กาญจนา เผือกเพ็ง
๑๗	นายปรีชา สุ่มนิม	58	กรรมการ	ปรีชา สุ่มนิม

แผนที่ประกอบการจัดทำแผนจัดการป่าชุมชนบ้านซึกปลาไหล
บ้านซึกปลาไหล หมู่ที่ ๑๓ ตำบลกะบกเตี้ย
อำเภอเนินขาม จังหวัดชัยนาท
อยู่ในพื้นที่ ป่าสงวนแห่งชาติป่าเขาขาวเทียน
เนื้อที่รวม ๑,๗๙๐ ไร่ ๐ งาน ๔๒ ตารางวา
ตามนัยมาตรา ๙๙ และมาตรา ๑๐๐ แห่งพระราชบัญญัติป่าชุมชน พ.ศ. ๒๕๖๒
มาตราส่วน ๑:๖๐,๐๐๐

WGS 84

ลำดับชุด L ๗๐๑๘ ระวัง ๔๙๓๙๑

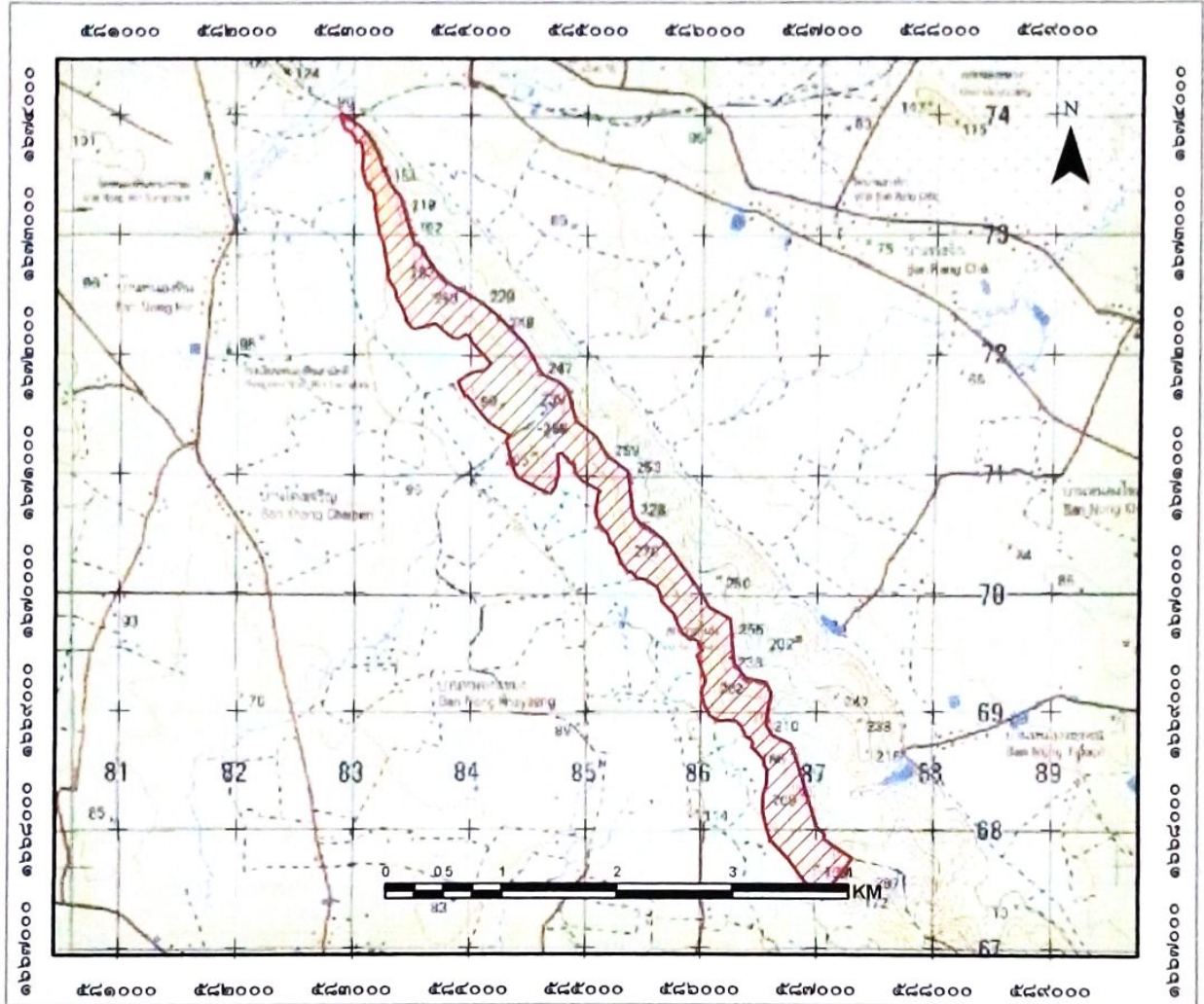

สัญลักษณ์

 ขอบเขตบริเวณเพื่อการอนุรักษ์ เนื้อที่ ๑,๗๙๐-๐-๔๒ ไร่

แผนที่แสดงลักษณะภูมิประเทศการแบ่งบริเวณการใช้ประโยชน์ป่าชุมชนบ้านซึกปลาไหล
 บ้านซึกปลาไหล หมู่ที่ ๑๓ ตำบลกะบกเตี้ย
 อำเภอเนินขาม จังหวัดชัยนาท
 อยู่ในพื้นที่ ป่าสงวนแห่งชาติป่าเขาขาวเหียน
 เนื้อที่รวม ๑,๗๙๐ ไร่ ๐ งาน ๔๒ ตารางวา
 ตามนัยมาตรา ๙๙ และมาตรา ๑๐๐ แห่งพระราชบัญญัติป่าชุมชน พ.ศ. ๒๕๖๒
 มาตราส่วน ๑:๖๐,๐๐๐

WGS 84

ลำดับชุด L ๗๐๑๘ ระยะเวลา ๔๕๓๘11

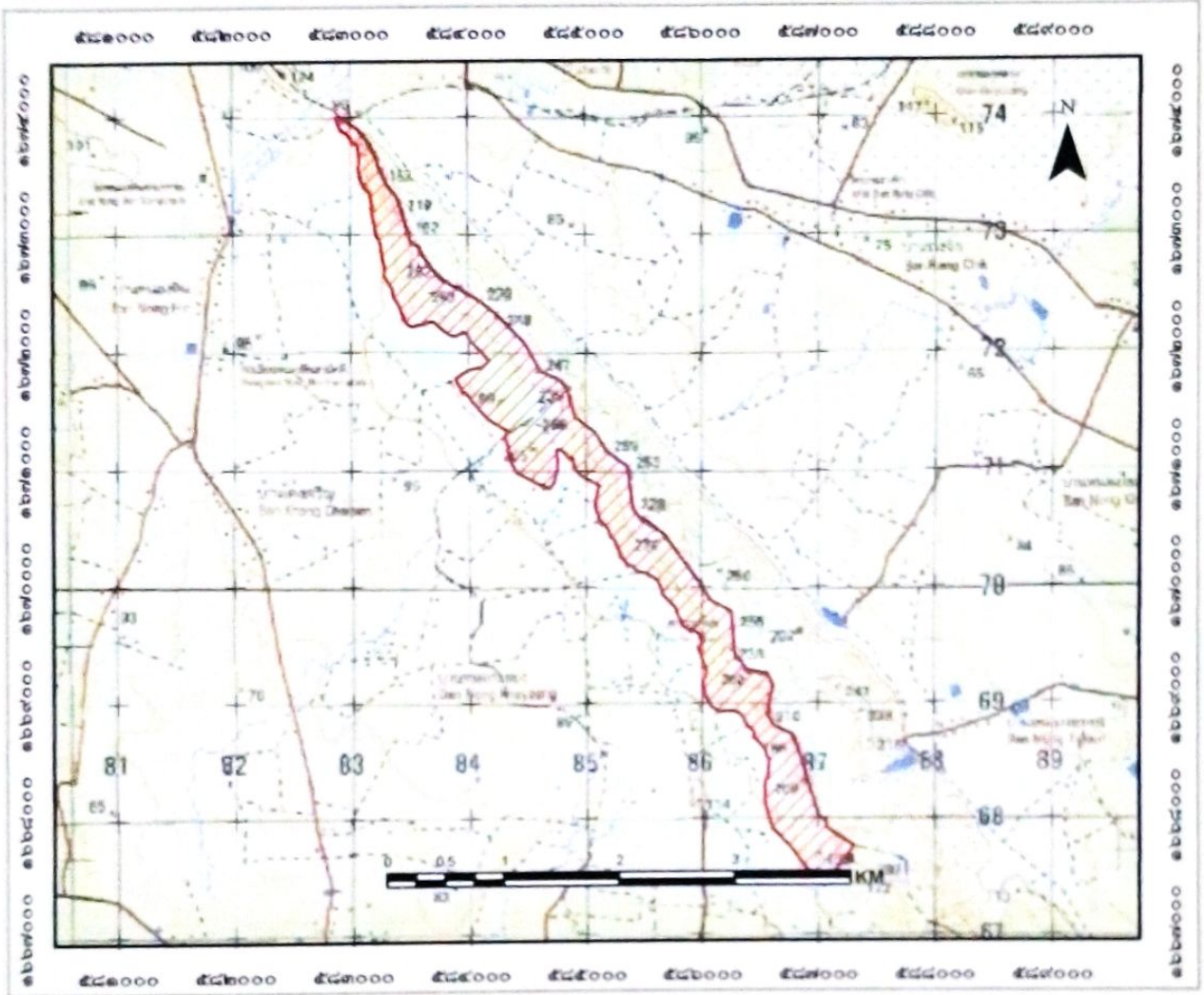

สัญลักษณ์

 ขอบเขตบริเวณเพื่อการอนุรักษ์ เนื้อที่ ๑,๗๙๐-๐-๔๒ ไร่

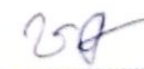
ลงชื่อ 
 (นางสาวชุตติกาญจน์ อ่อนแก้ว)
 เจ้าหน้าที่รับผิดชอบพื้นที่ที่ได้รับมอบหมาย

ลงชื่อ 
 (นายพิชัย เหล่าตระกูล)
 ผู้อำนวยการศูนย์ป่าไม้ชัยนาท

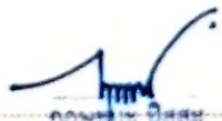
ลงชื่อ 
 กฤษณะ อิศรชัย
 นักวิชาการป่าไม้ชำนาญการพิเศษ
 ทำหน้าที่ผู้อำนวยการส่วนจัดการป่าชุมชน

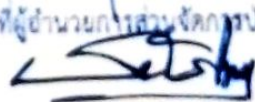
ลงชื่อ 
 (นายอภิรักษ์ เหมชัย)
 นักวิชาการป่าไม้ชำนาญการพิเศษ รักษาการแทน
 ผู้อำนวยการสำนักจัดการทรัพยากรป่าไม้ที่ ๕ (ระยอง)



แผนที่ภาพถ่ายออร์โธรีซิเจนเลขการแบ่งบริเวณการใช้ประโยชน์ป่าชุมชนบ้านซฎุปลาไหล
 บ้านซฎุปลาไหล หมู่ที่ ๑๓ ตำบลกะบกเตี้ย
 อำเภอเนินขาม จังหวัดชัยนาท
 อยู่ในพื้นที่ ป่าสงวนแห่งชาติป่าเขาราวเทียน
 เนื้อที่รวม ๑,๗๙๐ ไร่ ๐ งาน ๔๒ ตารางวา
 ตามนัยมาตรา ๙๙ และมาตรา ๑๐๐ แห่งพระราชบัญญัติป่าชุมชน พ.ศ. ๒๕๖๒
 มาตรฐานส่วน ๑:๖๐,๐๐๐

WGS 84

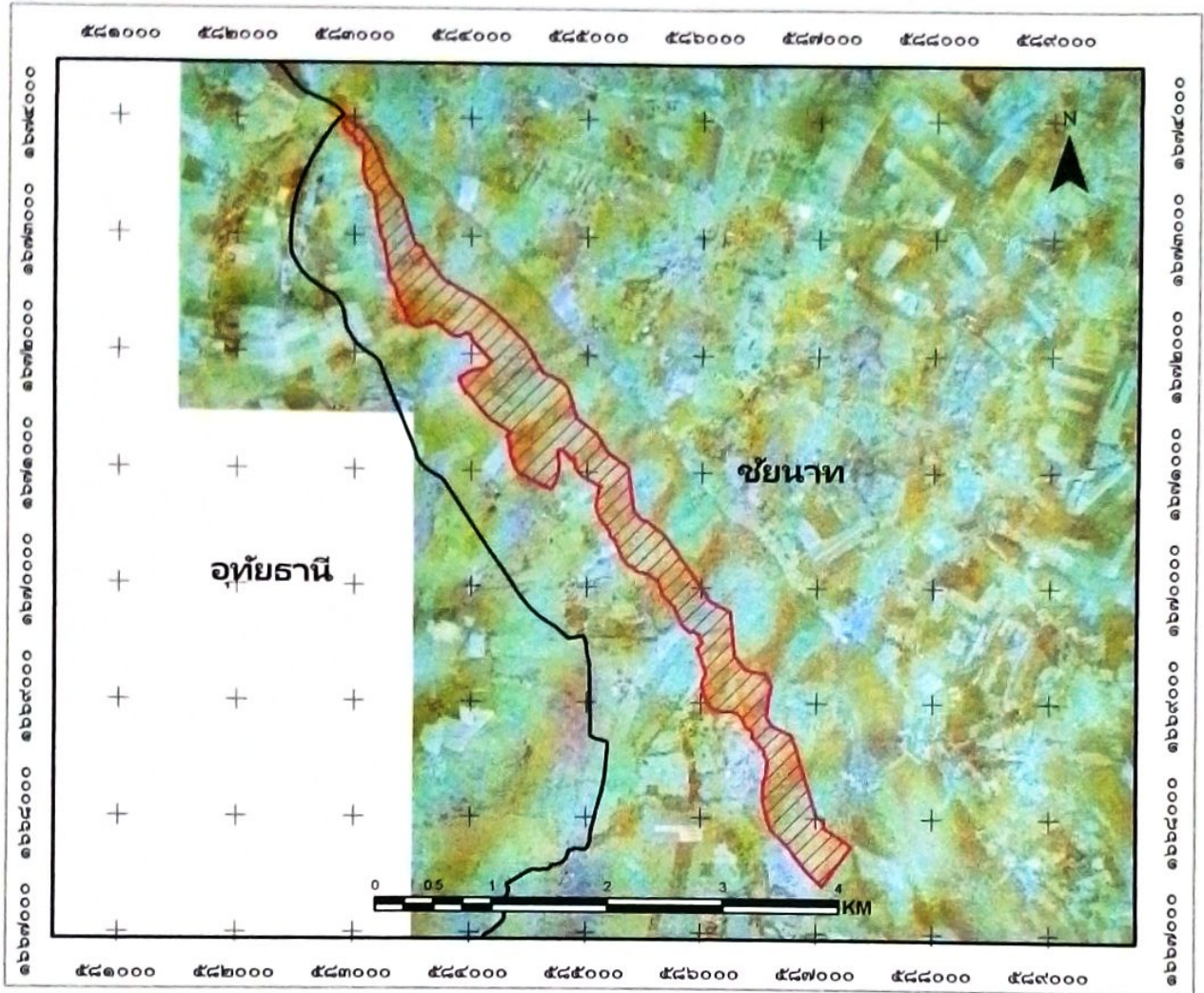
ลำดับชุด L ๗๐๑๘ ระวังง ๔๙๓๙II



สัญลักษณ์

-  ขอบเขตบริเวณเพื่อการอนุรักษ์ เนื้อที่ ๑,๗๙๐-๐-๔๒ ไร่
-  ขอบเขตจังหวัด

ลงชื่อ.....
 (นางสาวชฎติกาณจน์ อ่อนแก้ว)
 เจ้าหน้าที่รังวัด/เจ้าหน้าที่ผู้ได้รับมอบหมาย

ลงชื่อ.....
 (นายแพทย์ เหล่าตระกูล)
 ผู้อำนวยการศูนย์ป่าไม้ชัยนาท

ลงชื่อ.....
 (นายวิชากร ป่าไม้ชำนาญการพิเศษ)
 ทำหน้าที่ผู้อำนวยการส่วนจัดการป่าชุมชน

ลงชื่อ.....
 (นายธวัช เนมิย์)
 นักวิชาการป่าไม้ชำนาญการพิเศษ รักษาการแทน
 ผู้อำนวยการสำนักจัดการทรัพยากรป่าไม้ที่ ๕ (สระบุรี)

ตาราง Attribute table ข้อมูล Shapefile ในรูปแบบ Polygon ของแปลงป่าชุมชน

FC_CODE	FC_ID	FCG_START	FCG_NAME	TAM_NAME_T	AMP_NAME_T	PROV_NAME_T	RAI	NGAN	WHA	FCG_RENEW
		13/05/58	ป่าชุมชนบ้านป่าข่อย หมู่ที่ 1 ตำบล 13	หนองบัว	บ้านนา	เชียงใหม่	1750	0	42	

คำอธิบายตาราง Attribute table ข้อมูล Shape file ในรูปแบบ polygon ของแปลงป่าชุมชน

1. FCG_START คือวันที่จัดตั้ง (ใส่เฉพาะ พ.ศ.) ไม่ต้องใส่ข้อมูล
 2. FCG_NAME คือ ชื่อป่าชุมชน ใส่แปลงที่ หมู่ที่ด้วย (ตัวอย่าง ป่าชุมชนบ้านนาหมู่ 1 แปลงที่ 1 หมู่ที่ 2)
 3. TAM_NAME_T คือ ตำบล (ไม่ต้องใส่ ต.)
 4. AMP_NAME_T คือ อำเภอ (ไม่ต้องใส่ อ.)
 5. PROV_NAME_T คือ จังหวัด (ไม่ต้องใส่ จ.)
 6. RAI NGAN WHA คือ ไร่ งาน ตารางวา
 7. FCG_RENEW คือ วันที่ต่ออายุ (ใส่เฉพาะ พ.ศ.) ไม่ต้องใส่ข้อมูล
- หมายเหตุ : FC_CODE, FC_ID ข้อมูล 2 ช่องนี้ ไม่ต้องใส่ข้อมูล

คำพิกัดแสดงขอบเขตป่าชุมชนบ้านซฎุปลาไหล
บ้านซฎุปลาไหล หมู่ที่13 ตำบลกะบกเตี้ย อำเภอนนินขาม จังหวัดซฎุยนาท
Zone 47P

จุดที่	E	N
1	583067	1673891
2	583159	1673770
3	583220	1673651
4	583239	1673576
5	583319	1673405
6	583398	1673319
7	583519	1672925
8	583582	1672896
9	583583	1672890
10	583589	1672858
11	583759	1672627
12	584088	1672447
13	584237	1672328
14	584472	1672092
15	584621	1671840
16	584762	1671779
17	584834	1671713
18	584911	1671457
19	585082	1671323
20	585180	1671163
21	585359	1671035
22	585406	1670659
23	585466	1670591
24	585534	1670562
25	585680	1670442
26	586030	1669955

คำพิพากษแสดงขอบเขตป่าชุมชนบ้านซึ้งปลาไหล
บ้านซึ้งปลาไหล หมู่ที่13 ตำบลกะบกเตี้ย อำเภอนีนขาม จังหวัดชัยนาท
Zone 47P

27	586061	1669887
28	586252	1669789
29	586287	1669409
30	586386	1669279
31	586559	1669252
32	586607	1669157
33	586601	1669089
34	586581	1669044
35	586566	1668882
36	586616	1668799
37	586777	1668723
38	586812	1668651
39	587003	1668015
40	587067	1667964
41	587070	1667914
42	587309	1667757
43	587052	1667405
44	586996	1667463
45	586989	1667468
46	586900	1667560
47	586847	1667628
48	586764	1667741
49	586765	1667742
50	586611	1667898
51	586609	1667898
52	586574	1667994
53	586541	1668136

คำพิกัดแสดงขอบเขตป่าชุมชนบ้านซ้ฎปลาไหล
บ้านซ้ฎปลาไหล หมู่ที่13 ตำบลกะบกเตี้ย อำเภอนินขาม จังหวัดชัยนาท
Zone 47P

54	586541	1668137
55	586540	1668215
56	586540	1668236
57	586539	1668240
58	586538	1668285
59	586571	1668388
60	586575	1668509
61	586551	1668541
62	586549	1668578
63	586476	1668666
64	586438	1668696
65	586447	1668725
66	586444	1668750
67	586435	1668762
68	586421	1668774
69	586407	1668774
70	586393	1668784
71	586346	1668877
72	586314	1668911
73	586306	1668915
74	586248	1668925
75	586151	1668922
76	586073	1668967
77	586067	1668973
78	586041	1669030
79	586039	1669034
80	586028	1669063

คำพิกัดแสดงขอบเขตป่าชุมชนบ้านชฎปลาไหล
บ้านชฎปลาไหล หมู่ที่13 ตำบลกะบกเตี้ย อำเภอนินนขาจ จังหวัดชัยนาท
Zone 47P

81	586021	1669086
82	586000	1669153
83	586000	1669154
84	586015	1669211
85	586035	1669233
86	586039	1669271
87	586027	1669290
88	586004	1669367
89	585961	1669476
90	586014	1669520
91	585979	1669566
92	585980	1669589
93	585933	1669617
94	585930	1669616
95	585928	1669617
96	585900	1669604
97	585826	1669679
98	585758	1669834
99	585665	1669923
100	585662	1669926
101	585653	1669936
102	585642	1669995
103	585617	1670054
104	585598	1670066
105	585519	1670120
106	585500	1670121
107	585440	1670136

คำพิกัฒแสดงขอบเขตป่าชุมชนบ้านซ้ฎปลาไหล
บ้านซ้ฎปลาไหล หมู่ที่13 ตำบลกะบกเตี้ย อำเภอนนขาม จ้งหวัดซ้ฎนท
Zone 47P

108	585433	1670141
109	585393	1670187
110	585368	1670184
111	585346	1670199
112	585345	1670200
113	585306	1670254
114	585278	1670321
115	585251	1670391
116	585239	1670409
117	585205	1670433
118	585192	1670503
119	585114	1670585
120	585076	1670693
121	585101	1670831
122	585101	1670842
123	585124	1670864
124	584953	1670965
125	584904	1671019
126	584897	1671031
127	584901	1671059
128	584888	1671072
129	584897	1671097
130	584882	1671113
131	584864	1671096
132	584833	1671124
133	584840	1671142
134	584820	1671158

คำพิกัฒแสดงขอบเขตป่าชุมชนบ้านซัฎปลาไหล
บ้านซัฎปลาไหล หมู่ที่13 ตำบลกะบกเตี้ย อำเภอนินชาม จังหวัดชัฎนาท
Zone 47P

135	584812	1671149
136	584786	1671183
137	584764	1671179
138	584756	1671181
139	584754	1671177
140	584748	1671175
141	584749	1671166
142	584747	1671163
143	584751	1671139
144	584759	1671040
145	584759	1671008
146	584734	1670910
147	584734	1670908
148	584692	1670842
149	584597	1670883
150	584431	1670965
151	584405	1670980
152	584356	1671071
153	584354	1671089
154	584340	1671124
155	584335	1671196
156	584304	1671290
157	584305	1671291
158	584343	1671327
159	584162	1671434
160	584073	1671536
161	583968	1671664

คำพิพากษาศาลฎีกาแสดงขอบเขตป่าชุมชนบ้านซึ้งปลาไหล
บ้านซึ้งปลาไหล หมู่ที่ 13 ตำบลกะบกเตี้ย อำเภอเนินขาม จังหวัดชัยนาท
Zone 47P

162	583951	1671654
163	583949	1671657
164	583948	1671658
165	583902	1671751
166	583895	1671774
167	583895	1671779
168	583974	1671835
169	583978	1671834
170	584014	1671859
171	584126	1671875
172	584177	1671935
173	584009	1672112
174	583994	1672150
175	583955	1672175
176	583923	1672156
177	583910	1672148
178	583895	1672141
179	583871	1672143
180	583840	1672149
181	583809	1672172
182	583749	1672223
183	583705	1672258
184	583701	1672262
185	583700	1672262
186	583699	1672263
187	583668	1672255
188	583649	1672249

คำพิกัดแสดงขอบเขตป่าชุมชนบ้านซฎปลาไหล
บ้านซฎปลาไหล หมู่ที่13 ตำบลกะบกเตี้ย อำเภอนินขาม จังหวัดชัยนาท
Zone 47P

189	583525	1672217
190	583499	1672229
191	583495	1672229
192	583483	1672236
193	583447	1672282
194	583444	1672289
195	583450	1672295
196	583411	1672393
197	583367	1672473
198	583354	1672544
199	583325	1672584
200	583306	1672616
201	583290	1672650
202	583288	1672671
203	583294	1672701
204	583283	1672757
205	583274	1672802
206	583260	1672916
207	583252	1672926
208	583251	1672931
209	583242	1672958
210	583223	1672984
211	583220	1673011
212	583213	1673061
213	583200	1673111
214	583187	1673174
215	583180	1673228

คำพิกัดแสดงขอบเขตป่าชุมชนบ้านชฎปลาไหล
บ้านชฎปลาไหล หมู่ที่13 ตำบลกะบกเตี้ย อำเภอนินขาม จังหวัดชัยนาท
Zone 47P

216	583190	1673244
217	583162	1673366
218	583130	1673378
219	583116	1673393
220	583101	1673430
221	583093	1673459
222	583096	1673475
223	583087	1673481
224	583081	1673506
225	583079	1673533
226	583072	1673539
227	583070	1673547
228	583080	1673648
229	583076	1673679
230	583076	1673680
231	583073	1673710
232	583069	1673739
233	583069	1673739
234	583068	1673748
235	583057	1673774
236	583023	1673771
237	583024	1673762
238	583019	1673765
239	582998	1673829
240	582920	1673887
241	582882	1673990
242	582900	1674007

ตารางเปรียบเทียบข้อมูลประเภทพื้นที่และจำนวนเนื้อที่ป่าชุมชน
กรณีป่าชุมชนตามมาตรา ๔๔ และมาตรา ๑๐๐ แห่งพระราชบัญญัติป่าชุมชน พ.ศ. ๒๕๖๒
เพื่อยืนยันการปรับปรุงแก้ไขข้อมูลให้เป็นปัจจุบัน

ป่าชุมชนบ้านซังปลาไหล
บ้านซังปลาไหล หมู่ที่ ๔
ตำบลกะบกเตี้ย อำเภอเนินขาม จังหวัดชัยนาท

ข้อมูลประเภทพื้นที่และจำนวนเนื้อที่ป่าชุมชน แก้ไข ไม่แก้ไข

แปลง ที่	ข้อมูลป่าชุมชนเดิม				ข้อมูลป่าชุมชนตามแผนจัดการป่าชุมชน				การแบ่งสัดส่วนพื้นที่ตามแผนจัดการป่าชุมชน					
	ประเภทที่ดิน	เนื้อที่			ประเภทที่ดิน	เนื้อที่			เนื้อที่เพื่อการอนุรักษ์			เนื้อที่เพื่อการใช้ประโยชน์		
		ไร่	งาน	ตร.ว.		ไร่	งาน	ตร.ว.	ไร่	งาน	ตร.ว.	ไร่	งาน	ตร.ว.
๑	ป่าสงวนแห่งชาติ	๑,๘๓๐	๒	๖๒	ป่าสงวนแห่งชาติ	๑๗๙๐	๐	๔๒	๑๗๙๐	๐	๔๒	-	-	-
๒	ป่าสงวนแห่งชาติ	๑๕	๒	๑๐	ป่าสงวนแห่งชาติ									
๓	ป่าสงวนแห่งชาติ	๒๔	๐	๘๑	ป่าสงวนแห่งชาติ									
รวม		๑,๘๗๐	๑	๕๓										

หมายเหตุ : ระบุประเภทที่ดินให้ชัดเจน เช่น ป่าสงวนแห่งชาติ นสล. สปก. เป็นต้น

(ลงชื่อ) _____

(นายพิชัย เหล่าตระกูล)

ตำแหน่ง ผู้อำนวยการศูนย์ป่าไม้ชัยนาท

(ลงชื่อ) _____

(นักวิชาการป่าไม้ชำนาญการพิเศษ)

ตำแหน่ง เจ้าหน้าที่ผู้อำนวยการป่าชุมชน
สำนักจัดการทรัพยากรป่าไม้ที่ ๕ (สระบุรี)

โครงการป่าชุมชนบ้านซฎุปลาไหล
บ้านซฎุปลาไหล หมู่ที่ 13 ตำบลกะบกเตี้ย อำเภอเนินขาม จังหวัดชัยนาท

1. ชื่อโครงการ

โครงการป่าชุมชนบ้านซฎุปลาไหล

2. ที่ตั้งโครงการ

ตั้งอยู่ในเขตท้องที่บ้านซฎุปลาไหล หมู่ที่ 13 ตำบลกะบกเตี้ย อำเภอเนินขาม จังหวัดชัยนาท

3. พื้นที่ดำเนินโครงการ รวมทั้งสิ้น 3 แปลง เนื้อที่ 1,870 - 1 - 53 ไร่

ป่าสงวนแห่งชาติ ป่าเขาราวเทียน แปลงที่ 1 เนื้อที่ 1,830 - 2 - 62 ไร่

ป่าสงวนแห่งชาติ ป่าเขาราวเทียน แปลงที่ 2 เนื้อที่ 15 - 2 - 10 ไร่

ป่าสงวนแห่งชาติ ป่าเขาราวเทียน แปลงที่ 3 เนื้อที่ 24 - 0 - 81 ไร่

4. หลักการและเหตุผล

ด้วยบ้านซฎุปลาไหลมีความประสงค์ที่จะให้สมาชิกในชุมชนมีส่วนร่วมในการดูแลรักษาและฟื้นฟูป่าเพื่อให้ป่ามีความอุดมสมบูรณ์ เกิดประโยชน์กับชุมชนทั้งทางตรงและทางอ้อม และเพื่อให้ชุมชนมีส่วนร่วมในการบริหารจัดการป่าร่วมกับเจ้าหน้าที่ปฏิบัติงานโครงการป่าชุมชนของกรมป่าไม้ จึงได้ร่วมกันจัดทำโครงการป่าชุมชนเสนอกกรมป่าไม้ เพื่อขออนุมัติให้เจ้าหน้าที่ร่วมกับชุมชนดำเนินโครงการดังกล่าว โดยมีองค์ประกอบต้องถิ่นรวมทั้งหน่วยงานที่เกี่ยวข้องทั้งภาครัฐและภาคเอกชนให้การสนับสนุน และร่วมดำเนินการเพื่อให้ทรัพยากรป่าไม้ในท้องถิ่นเกิดความอุดมสมบูรณ์ และเกิดประโยชน์กับชุมชนอย่างยั่งยืนสืบไป

5. วัตถุประสงค์

5.1 เพื่อให้ราษฎรมีส่วนร่วมในการดูแลรักษาทรัพยากรป่าไม้

5.2 เพื่อให้เกิดประโยชน์ต่อชุมชนทั้งทางตรงและทางอ้อม รวมทั้งขยายผลไปยังชุมชนโดยรอบ เพื่อให้เกิดการมีส่วนร่วมของทุกภาคส่วนและพัฒนาไปสู่การสร้างเครือข่ายป่าชุมชน

6. แผนงานและยุทธศาสตร์ในการดำเนินโครงการป่าชุมชน

ด้านการควบคุม ดูแล รักษา และฟื้นฟูป่า ให้เป็นไปตามแผนยุทธศาสตร์การดำเนินงานป่าชุมชน ทั้ง 5 ด้าน ได้แก่

6.1 ด้านเผยแพร่ประชาสัมพันธ์เพื่อให้สมาชิกในชุมชน และบุคคลทั่วไปได้ทราบภารกิจด้านการจัดการป่าชุมชนผู้รับผิดชอบโครงการขอเขตดำเนินการและขอเขตพื้นที่ป่าชุมชน โดยผ่านทางสื่อชนิดต่างๆ เช่น สื่อเอกสารสิ่งพิมพ์ บัญชีโฆษณาประชาสัมพันธ์ (บัญชีโครงการป่าชุมชน) รวมทั้งป้ายแสดงแนวเขตป่าชุมชน เป็นต้น

6.2 ด้านการป้องกันรักษาป่า เพื่อเป็นการดูแลรักษาป่ามิให้ถูกบุกรุกทำลาย หรือยึดทำลายโดยมนุษย์หรือภัยธรรมชาติ เช่น ไฟป่า ให้ทรัพยากรป่าไม้มีความอุดมสมบูรณ์ดั้งเดิม หรือมากขึ้นกว่าเดิม

6.3 ด้านการบำรุงและฟื้นฟูป่า เพื่อเป็นการปรับปรุง พื้นที่ป่าที่เคยถูกบุกรุกทำลาย ให้มีความอุดมสมบูรณ์ขึ้น หรือเป็นการพัฒนาพื้นที่ป่าไม้ให้มีความหลากหลายทั้งจำนวนและชนิดพันธุ์พืชให้เหมาะสมเพียงพอต่อการยังประโยชน์ต่อชุมชน รวมทั้งการจัดการเพื่อให้ป่าชุมชนเกิดประโยชน์ทั้งทางตรงและทางอ้อม เช่น การจัดการเพื่อการท่องเที่ยวเชิงนิเวศ หรือการท่องเที่ยวเชิงวัฒนธรรม ฯลฯ

6.4 ด้านการศึกษาและถ่ายทอดองค์ความรู้ เพื่อเป็นการจัดการทรัพยากรป่าไม้ เช่น แหล่งศึกษาเรียนรู้ทางชุมชน หรือเป็นการจัดการองค์ความรู้เรื่องการบริหารจัดการป่าให้กับสมาชิกชุมชน

6.5 ด้านอำนาจการและอื่นๆ ที่สนับสนุนการดำเนินโครงการป่าชุมชน

7. ระยะเวลาดำเนินการ

กำหนดระยะเวลาดำเนินการ 10 ปี (นับตั้งแต่วันที่กรมป่าไม้อนุมัติโครงการ)(วันที่ 5 สค ๒๕๖๒)

8. ผู้รับผิดชอบโครงการ

8.1 ผู้รับผิดชอบหลัก

- 1) ผู้ใหญ่บ้าน บ้านชฎปลาไหล
- 2) คณะกรรมการป่าชุมชนบ้านชฎปลาไหล

8.2 ผู้สนับสนุน

- 1) สำนักจัดการทรัพยากรป่าไม้ที่ 5 (สระบุรี)
- 2) องค์การบริหารส่วนตำบลตำบลกะบกเตี้ย
- 3) อำเภอเนินขาม/จังหวัดชัยนาท
- 4) หน่วยงานภาครัฐอื่นๆ
- 5) หน่วยงานภาคเอกชน

ในางเอกกตอง

/9. งบประมาณ

นางสาวระวี จันสา
นักวิชาการป่าไม้

9. งบประมาณ (โดยขอรับการสนับสนุนงบประมาณได้จากหน่วยงานต่างๆ ได้แก่)

- 9.1 กรมป่าไม้ ซึ่งระบุไว้ตามแผนงานและงบประมาณประจำปี
- 9.2 องค์การบริหารส่วนตำบลตำบลกะบกเตี้ย
- 9.3 จังหวัดชัยนาท
- 9.4 องค์กร/บริษัทเอกชน
- 9.5 หน่วยงานอื่นๆ

10. ผลที่คาดว่าจะได้รับ

- 1) ราษฎรในชุมชนมีส่วนร่วมและได้รับประโยชน์จากการดูแลรักษาป่าชุมชน
- 2) ทรัพยากรป่าไม้ได้รับการดูแลรักษาโดยชุมชนให้มีความอุดมสมบูรณ์และพัฒนาป่าชุมชนให้ตอบสนองความต้องการของชุมชนได้อย่างยั่งยืน

11. แผนประกอบโครงการ

- 11.1 แผนที่ระวางของกรมแผนที่ทหาร มาตราส่วน 1: 50,000 ที่มีหมายเลขแสดงค่าพิกัดกริดชัดเจน พร้อมรายละเอียดเลขระวางและแสดงรูปแปลงตามแบบ ปชช. 2 (เอกสารแนบท้ายโครงการ)
- 11.2 แผนที่แสดงขอบเขตป่าชุมชนบนแผนที่ภาพถ่ายออร์โธรีโธซีเชิงเลข (เอกสารแนบท้ายโครงการ)

12. ผู้เขียนโครงการ

(ลงชื่อ)  ผู้เขียนโครงการ
(นายสุภาพ เผือกเพ็ง)
ตำแหน่ง ผู้ใหญ่บ้าน ม.13 ต.กะบกเตี้ย

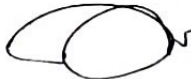
(ลงชื่อ)  ผู้แนะนำ/ร่วมเขียนโครงการ
(นางสาวพรทิพย์ ปิยะโชคิ์)
ตำแหน่ง ศึกษานิเทศก์ชำนาญการพิเศษ

นางสาวอรุณรัตน์

๗๖

นางสาวระวี จันทร์สา
นักวิชาการป่าไม้

/13. ความคิดเห็น...

13. ความคิดเห็นของนายกองค์การบริหารส่วนตำบลตำบลกะบกเตี้ย

- เห็นควรดำเนินการ.....
 ความคิดเห็นอื่นๆ.....

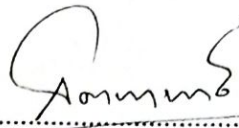
(ลงชื่อ) .....

(.....(นายกิตติคุณพงศ์ ชันวงศ์).....)
ตำแหน่ง ปลัดองค์การบริหารส่วนตำบลกะบกเตี้ย อำเภอเมือง
จังหวัดนครราชสีมา

14. ความคิดเห็นของนายอำเภอเนินขาม

- เห็นควรดำเนินการ.....
 ความคิดเห็นอื่นๆ.....

(ลงชื่อ) .....

(.....(นายธรรมา สุโพธิ์เงิน).....)
ตำแหน่ง นายอำเภอเนินขาม.....

15. ความคิดเห็นของผู้ว่าราชการจังหวัดหรือหัวหน้าหน่วยงานที่กำกับดูแลพื้นที่ในแต่ละกรณี

- เห็นชอบให้ดำเนินการ.....
 ความคิดเห็นอื่นๆ.....

(ลงชื่อ)
.....

(.....)
.....

ตำแหน่ง
.....

นางสาวกัญญา

๗๒๕

(นางสาวกัญญา ชันสา)
นักวิชาการชำนาญ

16. ผู้ตรวจสอบโครงการ...

16. ผู้ตรวจสอบโครงการ

(ลงชื่อ) ผู้ตรวจสอบโครงการ
(... (นายสุรชาติ บุญธรรมศิริ))
ตำแหน่ง **ผู้อำนวยการส่วนจัดการป่าชุมชน**
(นายพิชัย เล็กศิริพงษ์)
ผู้อำนวยการส่วนส่งเสริมการจัดการป่าชุมชน

17. ผู้เสนอโครงการ

(ลงชื่อ) ผู้เสนอโครงการ
นายจำลอง อุทัยฉนเดช
(นักวิชาการป่าไม้ชำนาญการพิเศษ วิชาการสาขา) รนท
ตำแหน่ง **ผู้อำนวยการสำนักจัดการทรัพยากรป่าไม้ที่ ๕ (สระบุรี)**
(นางนันทนา บุญยานันต์)
ผู้อำนวยการสำนักจัดการป่าชุมชน

18. ผู้อนุมัติโครงการ

(ลงชื่อ) ผู้อนุมัติโครงการ
(... (นายปรินทร์ วงศ์สุวรรณ))
ตำแหน่ง **รองอธิบดี ปฏิบัติราชการแทน**
อธิบดีกรมป่าไม้

หมายเหตุ

- * ผู้ใหญ่บ้าน/กำนัน/นายก อบต./นายกเทศมนตรี หรือประธานคณะกรรมการป่าชุมชนแล้วแต่กรณี
- ** ข้าราชการตั้งแต่ระดับปฏิบัติงาน หรือปฏิบัติการขึ้นไป
- *** กรณีพื้นที่อื่นๆ เสนอโครงการให้หัวหน้าหน่วยงานที่กำกับดูแลพิจารณาแล้วแต่กรณี

นางสาวจุกต้อง

๗๕๖

นางสาวระวี จันสา
นักวิชาการป่าไม้

แผนที่ภูมิประเทศ มาตราส่วน 1:50,000 แสดงพื้นที่ขุดจัดตั้ง

โครงการป่าชุมชนบ้านฉลุปลาไหล หมู่ที่ 3 ตำบลเกาะบาตีย์ อำเภอเมืองชุมพร จังหวัดชุมพร
ในพื้นที่ป่าสงวนแห่งชาติ ป่าเขาหลวงเขื่อน เนื้อที่ 1,310 ไร่ 1 งาน 53 ตารางวา

ระวาง 4939 II ลำดับชุด L 7018

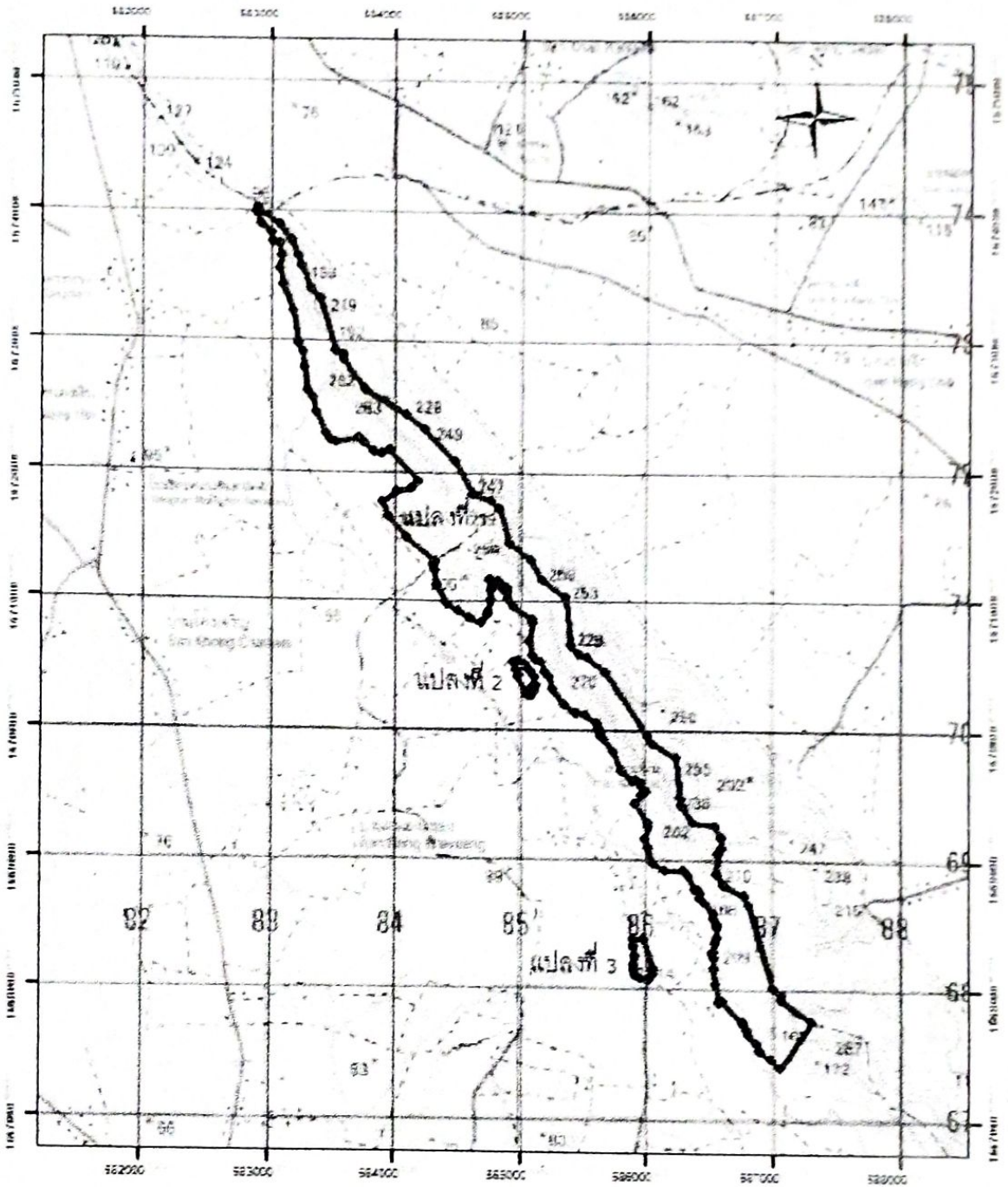

สัญลักษณ์

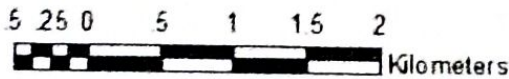

พื้นที่ที่ขุดจัดตั้งโครงการป่าชุมชน

ได้ตรวจสอบ

(นางสาวพรทิพย์ ปิยะโชติ)

ตำแหน่ง นักวิชาการป่าไม้ชำนาญการ

ในนามของนายเขต คำพิทักษ์แปลงโครงการฯ อยู่ด้านหลัง

นางสาวระวี จันทร์สา
นักวิชาการป่าไม้

แผนที่ภาพถ่ายออร์โธรีซิ.เชิงเลข แสดงขอบเขตโครงการป่าชุมชนบ้านซึกปลาไหล

บ้านซึกปลาไหล หมู่ที่ 13 ตำบลชะบา.เดี่ยว อำเภอเนินขาม จังหวัดชัยนาท

ในพื้นที่ป่าสงวนแห่งชาติ ป่าเขาธารเทียน เนื้อที่ 1,370 ไร่ งาน 53 ตารางวา

รพวง 493928272 , 493928466 , 493928468 , 493928470 , 493928472 ,

493928666 , 493928668 , 493928670 , 493928672



กรมป่าไม้

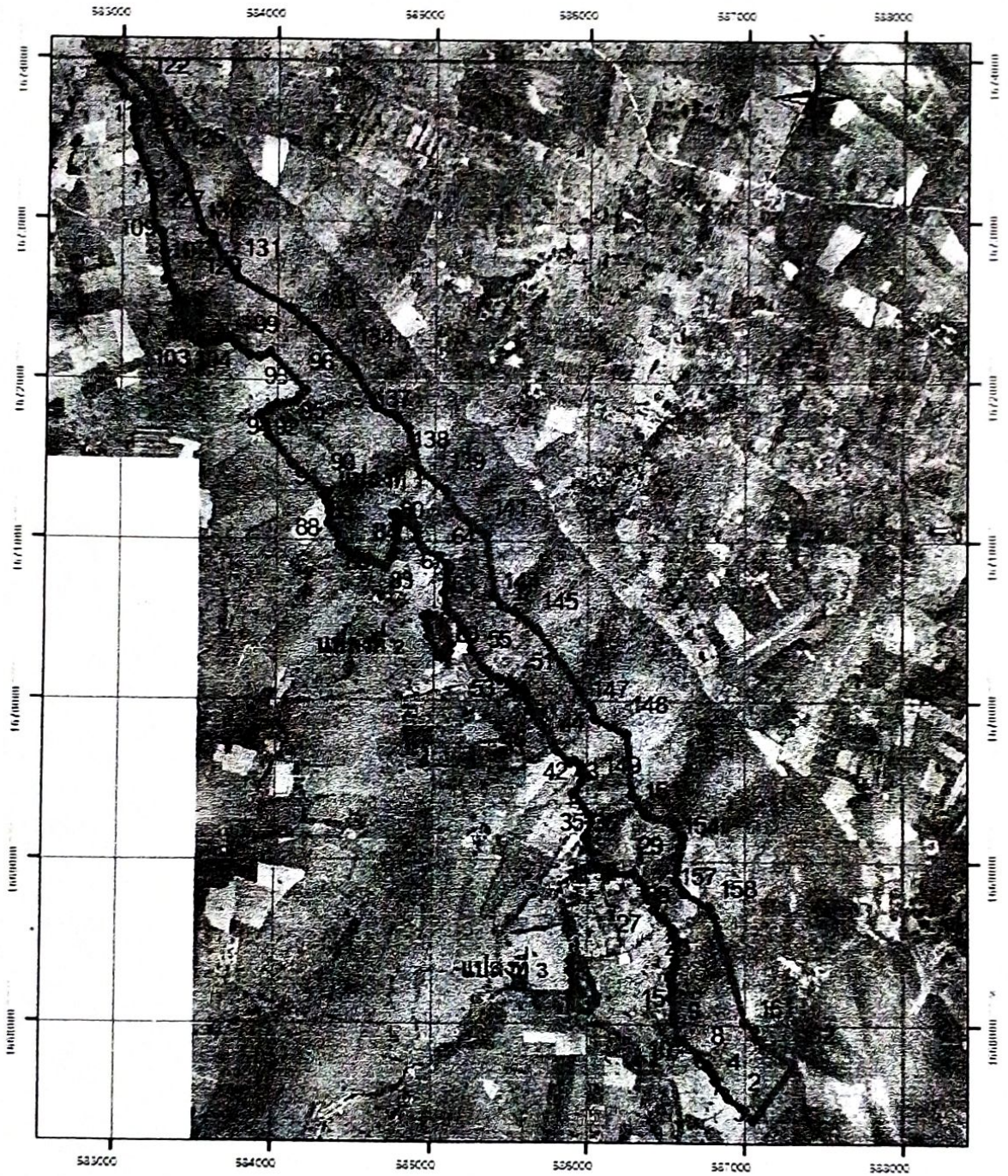

หมายเหตุ

ขอบเขตป่าชุมชนแปลงนี้ได้กำหนดค่าพิกัดในแผนที่ภาพถ่ายออร์โธรีซิเชิงเลข มาตรฐาน 1 : 4,000 เรียบร้อยแล้ว

นางสาวระวี จันทร์สา
นักวิชาการป่าไม้

ผู้ตรวจสอบ
(นางสาวพรทิพย์ ปิยะโชติ)
ตำแหน่ง นักวิชาการป่าไม้ชำนาญการ

คณะกรรมการป่าชุมชน

แบบท้ายโครงการป่าชุมชนบ้านซำปลาไหล

บ้านซำปลาไหล หมู่ที่ 13 ตำบลกะบกเตี้ย อำเภอเนินขาม จังหวัดชัยนาท

ลำดับที่	ชื่อ - สกุล	ทำหน้าที่	หมายเหตุ / ด้าน
1	นายสุภาพ เผือกเพ็ง	ประธาน	การเงิน/บัญชี
2	นายวิม ดำนิล	รองประธาน	บริหารจัดการป่า
3	นายเฉลิมชัย การภักดี	รองประธาน	การเงิน/บัญชี
4	นางกัญญาณัฐ เผือกเพ็ง	เลขานุการ	การเงิน/บัญชี
5	นายธีรภัทร รั้วประเสริฐ	ทรัพย์สิน	การเงิน/บัญชี
6	นายสมชาย อินเงิน	กรรมการ	บริหารจัดการป่า
7	นายวิหาร ศรีวันนา	กรรมการ	บริหารจัดการป่า
8	นายดอกกรัก เล้าประเสริฐ	กรรมการ	บริหารจัดการป่า
9	นายชาคริต อินโต	กรรมการ	บริหารจัดการป่า
10	นายชูเกียรติ เผือกเพ็ง	กรรมการ	ติดตามผล
11	นายอุทัยวุฒิ บางเอี่ยม	กรรมการ	ติดตามผล
12	นายปัญญา บางแสง	กรรมการ	ติดตามผล
13	นายโชคชัย ปลื้มเกียรติชัย	กรรมการ	บริหารจัดการป่า
14	นายนิส การภักดี	กรรมการ	บริหารจัดการป่า
15	นายอำพล การภักดี	กรรมการ	บริหารจัดการป่า

ที่ทำการผู้ใหญ่บ้าน/กำนัน/หรือประธานคณะกรรมการป่าชุมชนบ้านซำปลาไหล

หมายเลขโทรศัพท์ 081-0444195

หมายเหตุ

*เอกสารฉบับนี้เป็นการแสดงโครงสร้างคณะกรรมการป่าชุมชนได้รับการยอมรับจากรายการในชุมชนเพื่อช่วยทำหน้าที่ในการจัดการป่าชุมชนร่วมกับพนักงานเจ้าหน้าที่โดยแต่ละป่าชุมชนจะมีกลุ่มรายการเหล่านี้เป็นแกนหลักเข้ามาบริหารจัดการตามความเหมาะสมของพื้นที่ จำนวน 10-15 คน

**แบบคณะกรรมการป่าชุมชนส่งให้กรมป่าไม้ทุกโครงการฯ

***กรณีมีการเปลี่ยนแปลงคณะกรรมการให้รวบรวมรายชื่อแจ้งสำนักจัดการทรัพยากรป่าไม้ที่รับผิดชอบเพื่อปรับปรุงข้อมูลแจ้งให้หน่วยงานที่เกี่ยวข้องและกรมป่าไม้ทราบ

ในนาม กก.คอง

(นางสาวระวี ชันสา)

ปลัดโครงการป่าไม้