

๔.๔ แหล่งน้ำที่พบเห็นได้ในป่าชุมชน (ถ้ามี)

ลำธาร ห้วย หนอง คลอง บึง
ตั้งอยู่บริเวณพิกัด
อยู่ในแปลงที่ บริเวณเพื่อการอนุรักษ์ หรือ บริเวณเพื่อการใช้ประโยชน์
สภาพความอุดมสมบูรณ์ของป่าบริเวณแหล่งน้ำอยู่ในเกณฑ์

ข้อสังเกตเพิ่มเติม

อ่างเก็บน้ำ ฝาย
ตั้งอยู่บริเวณพิกัด
อยู่ในแปลงที่ บริเวณเพื่อการอนุรักษ์ หรือ บริเวณเพื่อการใช้ประโยชน์
สภาพความอุดมสมบูรณ์ของป่าบริเวณแหล่งน้ำอยู่ในเกณฑ์

ข้อสังเกตเพิ่มเติม

อื่น ๆ ได้แก่
ตั้งอยู่บริเวณพิกัด
อยู่ในแปลงที่ บริเวณเพื่อการอนุรักษ์ หรือ บริเวณเพื่อการใช้ประโยชน์
สภาพความอุดมสมบูรณ์ของป่าบริเวณแหล่งน้ำอยู่ในเกณฑ์

ข้อสังเกตเพิ่มเติม

๔.๕ ความสูงจากระดับน้ำทะเลโดยประมาณ..... 166 เมตร .

๔.๖ สภาพป่า

- ป่าสมบูรณ์ จำนวนเนื้อที่ประมาณไร่
- ป่ากำลังฟื้นตัว จำนวนเนื้อที่ประมาณ 76-1-16 ไร่
- ป่าเสื่อมโทรม จำนวนเนื้อที่ประมาณไร่

๔.๗ พันธุ์ไม้หลักที่พบเห็นได้ในป่าชุมชน ได้แก่
ตะกวน ไม้กวอด ไม้จืด ไม้ค้ำโง

๔.๘ สัตว์ป่าที่พบเห็นได้ในป่าชุมชน ได้แก่
กวาง กวางลายขาว นกจิ้งจอก ดิง นกชนก นกเขา นก ๑๐๙

๔.๙ ทรัพยากรธรรมชาติอื่น ๆ ที่พบเห็นได้ในป่าชุมชน ได้แก่

๔.๑๐ รายละเอียดเพิ่มเติม ดังนี้

๕. แผนปฏิบัติการป่าชุมชนโดยสังเขป

๑. กิจกรรมด้านการอนุรักษ์ ได้แก่

- อนุรักษ์ตอตาแดง
- ศึกษาดูงาน

๒. กิจกรรมด้านการฟื้นฟู ได้แก่

- ปลูกต้นไม้ทดแทน
- ศึกษาดูงานสวนป่า สวนพฤกษศาสตร์ สวนรุกขชาติ สวนพฤกษศาสตร์

๓. กิจกรรมด้านการพัฒนา ได้แก่

- ฝึกอบรมเชิงปฏิบัติการ

๔. กิจกรรมด้านการควบคุมดูแล ได้แก่

- ศึกษาดูงานสวนป่าชุมชน
- ศึกษาดูงานสวนป่าชุมชน และสวนพฤกษศาสตร์ป่าชุมชน

๕. กิจกรรมด้านการใช้ประโยชน์จากทรัพยากรธรรมชาติในป่าชุมชน ได้แก่

- ศึกษาดูงานสวนป่า ๑๐๖ สวนป่า ๑๐๗ สวนป่า ๑๐๘ สวนป่า ๑๐๙ สวนป่า ๑๑๐

๖. ประโยชน์ที่คาดว่าจะได้รับ ศึกษาสวนป่าชุมชน สวนป่าชุมชน และสวนพฤกษศาสตร์ป่าชุมชน
 ๑๐๖ สวนป่า ๑๐๗ สวนป่า ๑๐๘ สวนป่า ๑๐๙ สวนป่า ๑๑๐ สวนป่า

ลงชื่อ

 สมณยุทธ อินทร์ว่อง

ประธานกรรมการจัดการป่าชุมชน

หมายเหตุ

๑. การสำรวจสภาพพื้นที่ หากไม่สามารถเดินตรวจสอบพื้นที่ได้เองทั้งหมด ให้ประเมินสภาพพื้นที่จากภาพถ่ายดาวเทียมประกอบได้
๒. รายละเอียดตามแผนปฏิบัติการป่าชุมชนตามแบบ คนช. ๕-๒

ข้อบังคับเกี่ยวกับการจัดการป่าชุมชน

ข้อบังคับ	พื้นที่ใช้บังคับ	หมายเหตุ
๑. ห้ามทำความเสียหายแก่หลักเขตหรือเคลื่อนย้ายหลักเขต	พื้นที่ป่าชุมชนทั้งหมด	
๒. ห้ามมิให้ล้มต้นไม้ หรือกระทำการใดที่ทำให้ต้นไม้ไม่สามารถเจริญเติบโตได้ต่อไป	พื้นที่ป่าชุมชนทั้งหมด	
๓. ห้ามจุดไฟในพื้นที่ป่าหรือกระทำการใดที่อาจก่อให้เกิดไฟป่า	พื้นที่ป่าชุมชนทั้งหมด	
๔. ห้ามมิให้ก่อสร้างสิ่งปลูกสร้างใดในพื้นที่ป่าชุมชน เว้นแต่เป็นการก่อสร้างสิ่งปลูกสร้างที่จำเป็นเพื่อประโยชน์ในการปฏิบัติหน้าที่ของคณะกรรมการจัดการป่าชุมชนในการดูแลรักษาป่าชุมชน บำรุงและฟื้นฟูป่าชุมชน ส่งเสริมการศึกษาเรียนรู้และสร้างจิตสำนึกเกี่ยวกับการอนุรักษ์และฟื้นฟูทรัพยากรธรรมชาติ สิ่งแวดล้อม และความหลากหลายทางชีวภาพในป่าชุมชน และเผยแพร่ประชาสัมพันธ์ป่าชุมชน เช่น การสร้างหอดูไฟฟ้า ผายชะลอน้ำ ที่พิภลาดตระเวน หรือศาลาเรียนรู้ โดยสิ่งปลูกสร้างดังกล่าวต้องมีลักษณะกลมกลืนกับสภาพแวดล้อม ไม่เป็นการทำลายสภาพธรรมชาติเดิม และได้รับอนุญาตเป็นหนังสือจากคณะกรรมการป่าชุมชนประจำจังหวัดแล้ว	พื้นที่ป่าชุมชนทั้งหมด	
๕. เมื่อพบเห็นการกระทำผิดกฎหมายว่าด้วยป่าชุมชน ให้แจ้งกรรมการป่าชุมชนหรือพนักงานเจ้าหน้าที่	พื้นที่ป่าชุมชนทั้งหมด	
๖. การเก็บของป่า ให้เก็บได้ในระหว่างช่วงเวลาและไม่เกินปริมาณที่กำหนดในตาราง ก.	พื้นที่ป่าชุมชนทั้งหมด	
๗. ห้ามนำเครื่องมือสำหรับใช้ในการล่าสัตว์หรือจับสัตว์ หรือนำอาวุธใด ๆ เข้าไปในพื้นที่ป่าชุมชน	พื้นที่ป่าชุมชนทั้งหมด	
๘. ห้ามนำอากาศยานไร้คนขับเข้ามาในพื้นที่ป่าชุมชน เว้นแต่ได้รับความเห็นชอบจากคณะกรรมการจัดการป่าชุมชน	พื้นที่ป่าชุมชนทั้งหมด	

ตาราง ก.

การเก็บของป่าให้เก็บได้ในระหว่างช่วงเวลาดังต่อไปนี้ และไม่เกินปริมาณดังต่อไปนี้

ของป่า	ช่วงเดือนที่เก็บได้	ปริมาณที่อนุญาต (ต่อคน)	เงื่อนไขอื่น
๑. หน่อไม้ ๒. ไม้ไผ่ ๓. เห็ดโคน ๔. ไช้ผดแดง ๕. น้ำผึ้ง	ตามช่วงฤดูกาล	ตามความเหมาะสม ของคณะกรรมการ ป่าชุมชนเห็นสมควร	

กิจกรรม การจัดการป่าชุมชน	ปริมาณงาน	หน่วยนับ	กำหนดระยะเวลาในการปฏิบัติงาน					หมายเหตุ
			ปีที่ ๑	ปีที่ ๒	ปีที่ ๓	ปีที่ ๔	ปีที่ ๕	
(๒) ด้านการฟื้นฟู								
๒.๑ การปลูกต้นไม้ทดแทน การปลูกพืช สมุนไพร - บริเวณเพื่อการอนุรักษ์ - บริเวณเพื่อการใช้ประโยชน์	๕	ครั้ง/ปี	๑	๑	๑	๑	๑	
๒.๒ การเพาะชำกล้าไม้ชุมชน - บริเวณเพื่อการอนุรักษ์ - บริเวณเพื่อการใช้ประโยชน์	-	-	-	-	-	-	-	
๒.๓ กิจกรรมอื่น ๆ ที่เป็นการฟื้นฟู - บริเวณเพื่อการอนุรักษ์ - บริเวณเพื่อการใช้ประโยชน์	-	-	-	-	-	-	-	
(๓) ด้านการพัฒนา								
๓.๑ การพัฒนาแหล่งท่องเที่ยวเชิงอนุรักษ์ โดยชุมชน - บริเวณเพื่อการอนุรักษ์ - บริเวณเพื่อการใช้ประโยชน์	-	-	-	-	-	-	-	
๓.๒ การพัฒนาด้านสาธารณูปโภค - บริเวณเพื่อการอนุรักษ์ - บริเวณเพื่อการใช้ประโยชน์	-	-	-	-	-	-	-	
๓.๓ กิจกรรมอื่น ๆ ที่เป็นการพัฒนา - บริเวณเพื่อการอนุรักษ์ - บริเวณเพื่อการใช้ประโยชน์	๙	ครั้ง/ปี	๑	๑	๑	๑	๑	

รายชื่อคณะกรรมการจัดการประชุมชนบ้านใหม่ทวีปธรรม

คนช. ๖-๑ (๒)

ลำดับ	ชื่อ - สกุล	อายุ	ตำแหน่ง	*ลงลายมือชื่อ
1	ทนายชยธร ชิตภรณ์ชุต	49	ประธาน	ชยชกช ชิตภรณ์ชุต
2	ทองแก้วมณี ๓๑๑๕๐	60	รองประธาน	สีมามณี ๓๑๑๕๐
3	นางสาวนิตยา ยพรัตน์	35	เลขาฯ	นิตยา ยพรัตน์
4	ทองผิมน กระจ่างทอง	51	เนรเทศ	ผิมน
5	ทองคำผอง เดชะดี	65	กรรมการ	คำผอง
6	นางฉันทนา อ้วนแก้ว	42	กรรมการ	ฉันทนา อ้วนแก้ว
7	นางประทีป อ้วนแก้ว	64	กรรมการ	ประทีป อ้วนแก้ว
8	นางสาวโยธวาทิต กระจ่างทอง	50	กรรมการ	โยธวาทิต
9	นายอำนาจ ใจสมุทร	55	กรรมการ	อำนาจ ใจสมุทร
10	นายทองปาน กระจ่างทอง	56	กรรมการ	ทองปาน

หมายเหตุ : * ขอรับรองว่าเป็นผู้มีคุณสมบัติและไม่มีลักษณะต้องห้ามการเป็นกรรมการจัดการประชุมชนตามระเบียบคณะกรรมการนโยบายที่ออกตามความในมาตรา ๔๒ วรรคสอง

การประชุมการประมง

วันที่ 3 กันยายน พ.ศ. 2564

ณ ที่ทำการประมง อำเภอ 4 ม. ท. 100 ม. อ. 100 ม. อ. 100 ม.

ณ. การประมง อำเภอ 4 ม. ท. 100 ม.

เปิดประชุม เวลา 10.00 น.

วาระที่ 1 เรื่องระเบียบข้อที่ประมงรวม

1. การประมง อื่นๆ เช่น การประมงในเขต 4 อำเภอในเขตประมง

๓. ท. 100 ม. อ. 100 ม. อ. 100 ม. อ. 100 ม.

๑๑. การจัดการประมง โดยได้ให้ข้อประมง กับที่หน้าท่าประมง...
๑๒. การจัดการประมง โดยได้ให้ข้อประมง กับที่หน้าท่าประมง...
๑๓. การจัดการประมง โดยได้ให้ข้อประมง กับที่หน้าท่าประมง...

๑๔. การจัดการประมง โดยได้ให้ข้อประมง กับที่หน้าท่าประมง...
๑๕. การจัดการประมง โดยได้ให้ข้อประมง กับที่หน้าท่าประมง...

มติที่ประชุม รับทราบ

ปิดประชุม เวลา 11.30 น.



นาย... (ชื่อ...)

นาย...
นาย...

นาย...
นาย...
นาย...

รายชื่อผู้เข้าร่วมประชุม

วันที่ 3 เดือน กันยายน พ.ศ. 2564
 บ้าน 4 หมู่ที่ 4 ตำบล หาดใหญ่ อำเภอ ไผ่พรวน จังหวัด นครศรีธรรมราช
 ณ ศาลากลางตำบล ๕๔ ๓. หาดใหญ่

ลำดับที่	ชื่อ - สกุล	ลายมือชื่อ	หมายเหตุ
1	นางสมพร มีทรัพย์		
2	นาย อานา โสโสม		
3	วิมลดา สมพันธ์	วิมลดา.	
4	นางทองปิ่น ประจักษ์ทอง	พ	
5	นาง ลินท กวณฺฑ์ทอง	ลินท	
6	นาง สัมมาณี รอดศรี	สัมมาณี	
7	นาง ศิริภรมา อ้วนแก้ว	ศิริภรมา	
8	นาง คำพอง แซ่จ้อฮำ	คำพอง	
9	นาง สหทัย อ้วนแก้ว	สหทัย	
10	น.ส. สุภาวดี อ้วนแก้ว	สุภาวดี	
11	น.ส. เขาวงกต ประจักษ์ทอง	เขาวงกต	
12	นาง อริย์ งามสูง	อริย์	
13	นาง ชัน อ้าฮง	ชัน	
14	นาง บุญชู สุพันธ์	บุญชู	
15	นาง บุญช่วย เสาร์สูง	บุญช่วย	
	วิมลดา มีทรัพย์		
	สมพร		

แผนที่ภาพถ่ายอโรสีเชิงเลขแสดงขอบเขตป่าชุมชนบ้านใหม่ทรัพย์เจริญ
 บ้านใหม่ทรัพย์เจริญ หมู่ที่ 4 ตำบลนาโสม อำเภอยะบะดี จังหวัดลพบุรี
 เนื้อที่รวม 76 ไร่ 1 งาน 16 ตารางวา
 ตามนัยมาตรา 99 และมาตรา 100 แห่งพระราชบัญญัติป่าชุมชน พ.ศ.2562
 มาตรฐาน 1:20000

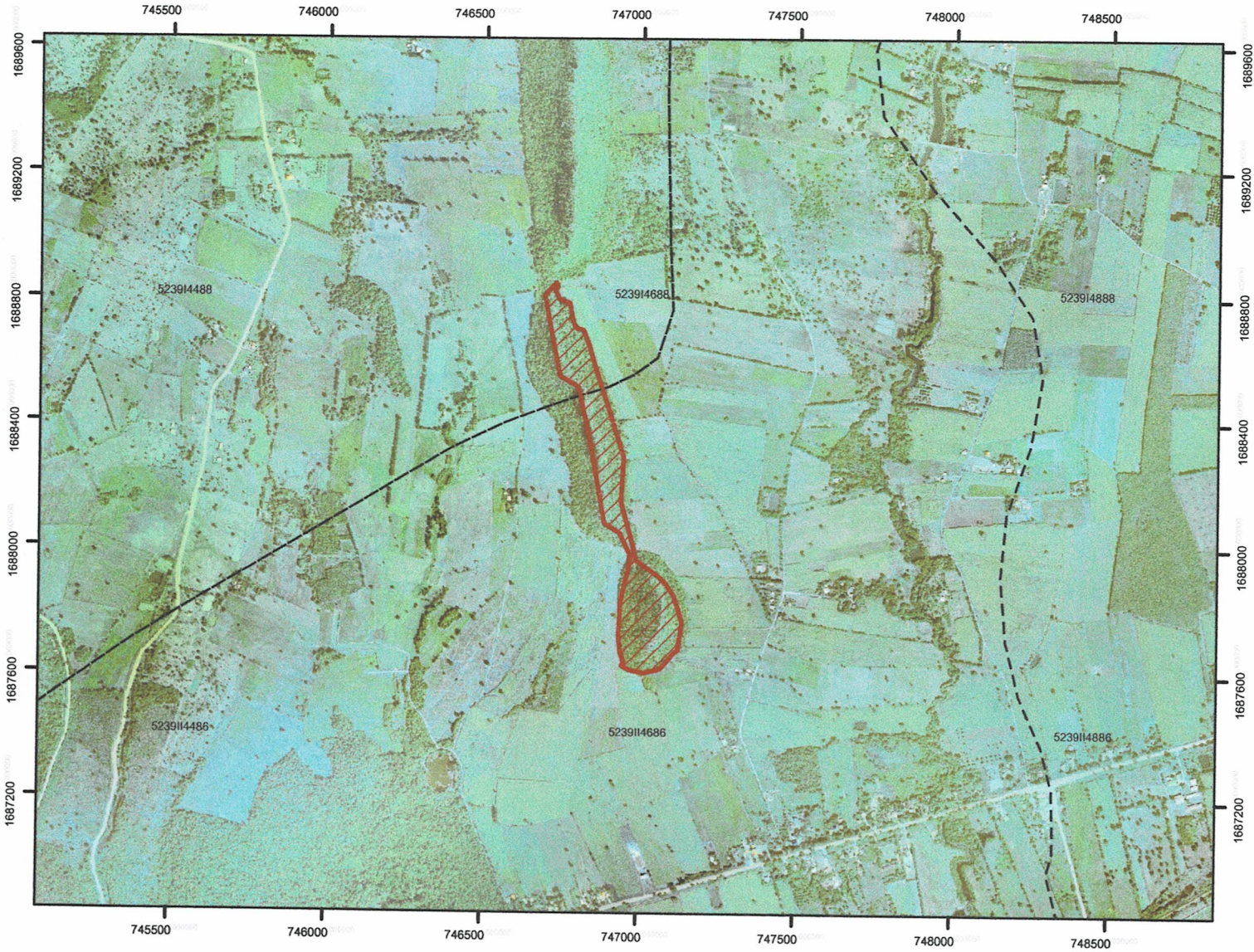

บนพื้นฐานระวางอโรสีกระทรวงเกษตรและสหกรณ์ 513937484 ,513937284,513937286,513937486

มาตรฐาน 1:4,000

คำอธิบายสัญลักษณ์



ขอบเขตแสดงพื้นที่เพื่อการอนุรักษ์
 จำนวนเนื้อที่ 76 ไร่ 1 งาน 16 ตารางวา

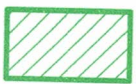

ขอบเขตแสดงพื้นที่เพื่อการใช้ประโยชน์
 จำนวนเนื้อที่ - ไร่ - งาน - ตารางวา



ขอบเขตตำบล

ลงชื่อ.....

(นายนิรุต ศรีชัยลา)

เจ้าหน้าที่ธุรการ

ลงชื่อ.....

(นายรัชพล ภัทรนาคนเรือง)

ผู้อำนวยการศูนย์ป่าไม้ลพบุรี

แผนที่ลักษณะภูมิประเทศแสดงขอบเขตป่าชุมชนบ้านใหม่ทรัพย์เจริญ
 บ้านใหม่ทรัพย์เจริญ หมู่ที่ 4 ตำบลนาโสม อำเภอยางชุมน้อย จังหวัดศรีสะเกษ
 เนื้อที่รวม 76 ไร่ 1 งาน 16 ตารางวา
 ตามนัยมาตรา 99 และมาตรา 100 แห่งพระราชบัญญัติป่าชุมชน พ.ศ.2562
 มาตรฐานส่วน 1:50000

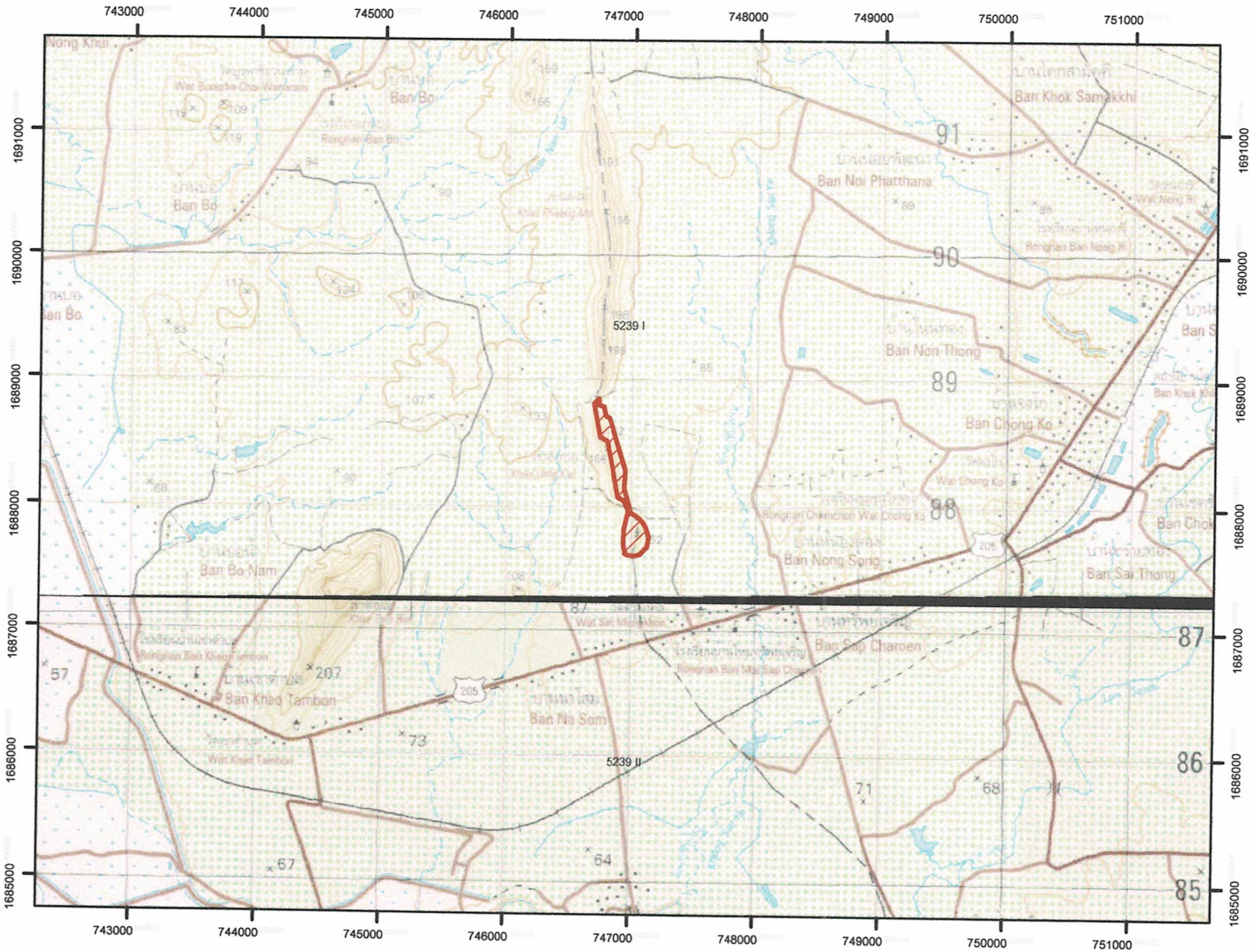

คำอธิบายสัญลักษณ์



ขอบเขตแสดงพื้นที่เพื่อการอนุรักษ์
 จำนวนเนื้อที่ 76 ไร่ 1 งาน 16 ตารางวา



ขอบเขตแสดงพื้นที่เพื่อการใช้ประโยชน์
 จำนวนเนื้อที่ - ไร่ - งาน - ตารางวา



ขอบเขตตำบล

ลงชื่อ.....
 (นายนิรุต ศรีชัยลา)

เจ้าหน้าที่ธุรการ

ลงชื่อ.....
 (นายรัชพล ภัทรนาครเรือง)

ผู้อำนวยการศูนย์ป่าไม้ลพบุรี

ตารางค่าพิกัดรอบแปลงป่าชุมชน (แยกรายแปลง) ในรูปแบบ Excel

รายละเอียดของข้อมูลป่าชุมชนบ้านใหม่ทรัพย์เจริญ

หมู่ที่ ๔ ตำบลนาโสม อำเภอชัยบาดาล จังหวัดลพบุรี

Zone	จุดที่	ค่าพิกัด X	ค่าพิกัด Y
เพื่อการอนุรักษ์	๑	๗๔๖๙๗๐	๑๖๘๗๖๑๖
Zone ๔๗ P	๒	๗๔๗๐๑๖	๑๖๘๗๖๐๖
	๓	๗๔๗๐๗๐	๑๖๘๗๖๒๐
	๔	๗๔๗๑๑๑	๑๖๘๗๖๖๙
	๕	๗๔๗๑๒๕	๑๖๘๗๖๗๙
	๖	๗๔๗๑๓๗	๑๖๘๗๖๗๖
	๗	๗๔๗๑๑๑	๑๖๘๗๖๔๗
	๘	๗๔๗๐๘๗	๑๖๘๗๖๘๔
	๙	๗๔๗๐๖๔	๑๖๘๗๖๐๘
	๑๐	๗๔๖๙๙๐	๑๖๘๗๖๑๑
	๑๑	๗๔๖๙๘๐	๑๖๘๘๐๐๖
	๑๒	๗๔๖๙๔๐	๑๖๘๘๑๔๘
	๑๓	๗๔๖๙๔๘	๑๖๘๘๒๘๙
	๑๔	๗๔๖๘๕๒	๑๖๘๘๕๘๖
	๑๕	๗๔๖๘๓๓	๑๖๘๘๖๕๓
	๑๖	๗๔๖๘๑๔	๑๖๘๘๗๐๑
	๑๗	๗๔๖๗๙๒	๑๖๘๘๗๐๗
	๑๘	๗๔๖๗๘๒	๑๖๘๘๗๒๖
	๑๙	๗๔๖๗๗๐	๑๖๘๘๗๘๖
	๒๐	๗๔๖๗๓๘	๑๖๘๘๗๙๗
	๒๑	๗๔๖๗๒๐	๑๖๘๘๘๓๕
	๒๒	๗๔๖๗๓๒	๑๖๘๘๘๓๖
	๒๓	๗๔๖๗๒๗	๑๖๘๘๘๕๐
	๒๔	๗๔๖๖๙๐	๑๖๘๘๘๑๐
	๒๕	๗๔๖๗๔๑	๑๖๘๘๘๕๐
	๒๖	๗๔๖๗๙๙	๑๖๘๘๘๑๗
	๒๗	๗๔๖๘๓๔	๑๖๘๘๘๖๒
	๒๘	๗๔๖๘๘๖	๑๖๘๘๙๗๙
	๒๙	๗๔๖๙๓๖	๑๖๘๘๙๐๙
	๓๐	๗๔๖๙๗๓	๑๖๘๘๙๗๓
	๓๑	๗๔๖๙๔๐	๑๖๘๘๘๒๒
	๓๒	๗๔๖๙๓๕	๑๖๘๘๗๑๗
	๓๓	๗๔๖๙๔๐	๑๖๘๘๗๑๗
	๓๔	๗๔๖๙๕๒	๑๖๘๘๗๔๑
	๓๕	๗๔๖๙๔๖	๑๖๘๘๗๒๙

Zone	จุดที่	ค่าพิกัด X	ค่าพิกัด Y
เพื่อการใช้ประโยชน์	-	-	-
Zone ๔๗ P			

แผนที่ภาพถ่ายออร์โธรีซีเชิงเลขแสดงขอบเขตป่าชุมชนบ้านใหม่ทรัพย์เจริญ
 บ้านใหม่ทรัพย์เจริญ หมู่ที่ 4 ตำบลนาโสม อำเภอยะบะดี จังหวัดลพบุรี
 เนื้อที่รวม 76 ไร่ 1 งาน 16 ตารางวา
 ตามนัยมาตรา 99 และมาตรา 100 แห่งพระราชบัญญัติป่าชุมชน พ.ศ.2562
 มาตรฐาน 1:20000

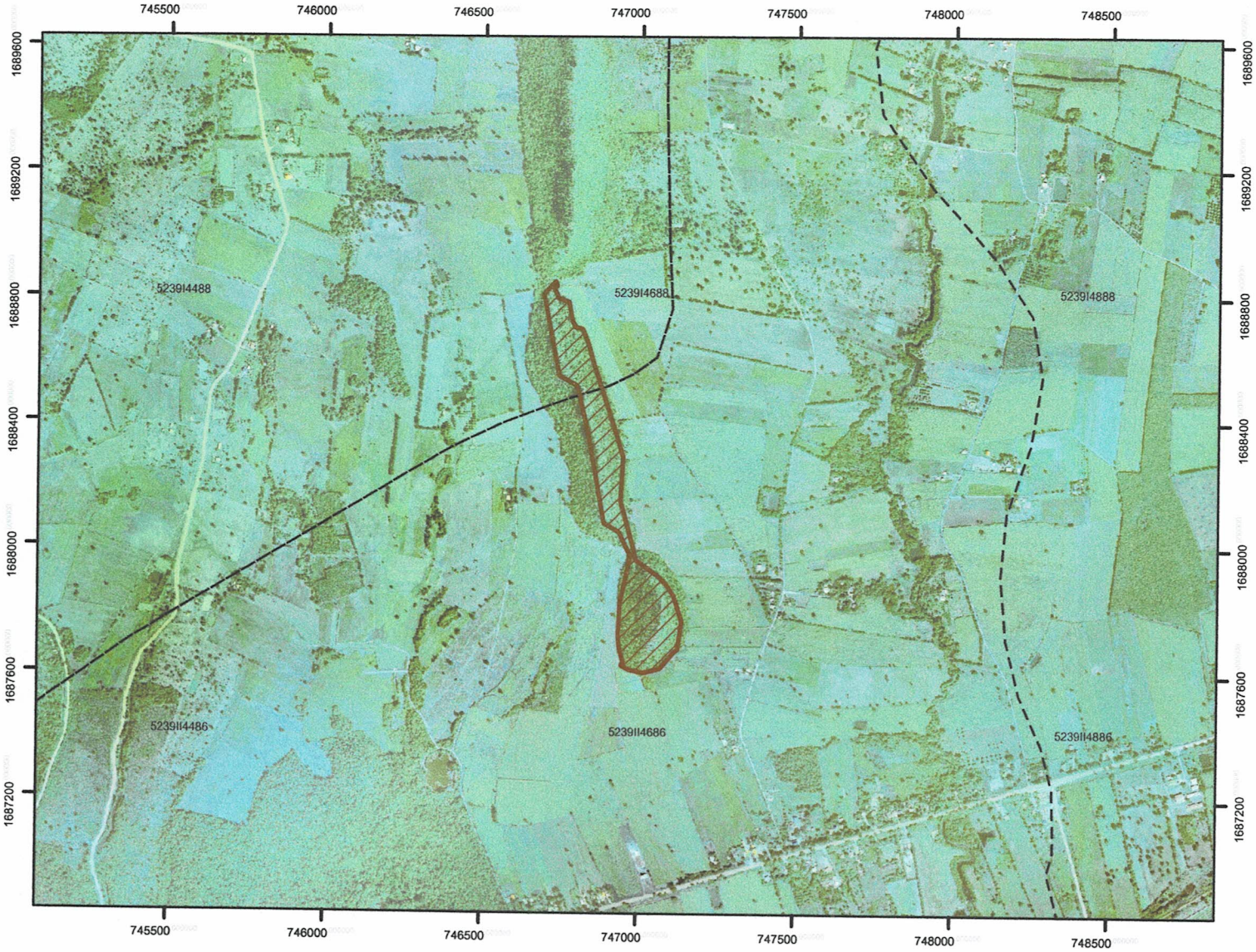

บนพื้นฐานระวางออร์โธรีซีกระทรวงเกษตรและสหกรณ์ 513937484 ,513937284,513937286,513937486

มาตรฐาน 1:4,000

คำอธิบายสัญลักษณ์



ขอบเขตแสดงพื้นที่เพื่อการอนุรักษ์
 จำนวนเนื้อที่ 76 ไร่ 1 งาน 16 ตารางวา



ขอบเขตแสดงพื้นที่เพื่อการใช้ประโยชน์
 จำนวนเนื้อที่ - ไร่ - งาน - ตารางวา



ขอบเขตตำบล

ลงชื่อ.....

(นายนิรุต ศรีชัยลา)

เจ้าหน้าที่ธุรการ

ลงชื่อ.....

(นายรัชพล ภัทรนาคนเรือง)

ผู้อำนวยการศูนย์ป่าไม้ลพบุรี

แผนที่ลักษณะภูมิประเทศแสดงขอบเขตป่าชุมชนบ้านใหม่ทรัพย์เจริญ
 บ้านใหม่ทรัพย์เจริญ หมู่ที่ 4 ตำบลนาโสม อำเภอยางชุมน้อย จังหวัดศรีสะเกษ
 เนื้อที่รวม 76 ไร่ 1 งาน 16 ตารางวา
 ตามนัยมาตรา 99 และมาตรา 100 แห่งพระราชบัญญัติป่าชุมชน พ.ศ.2562
 มาตรฐานส่วน 1:50000

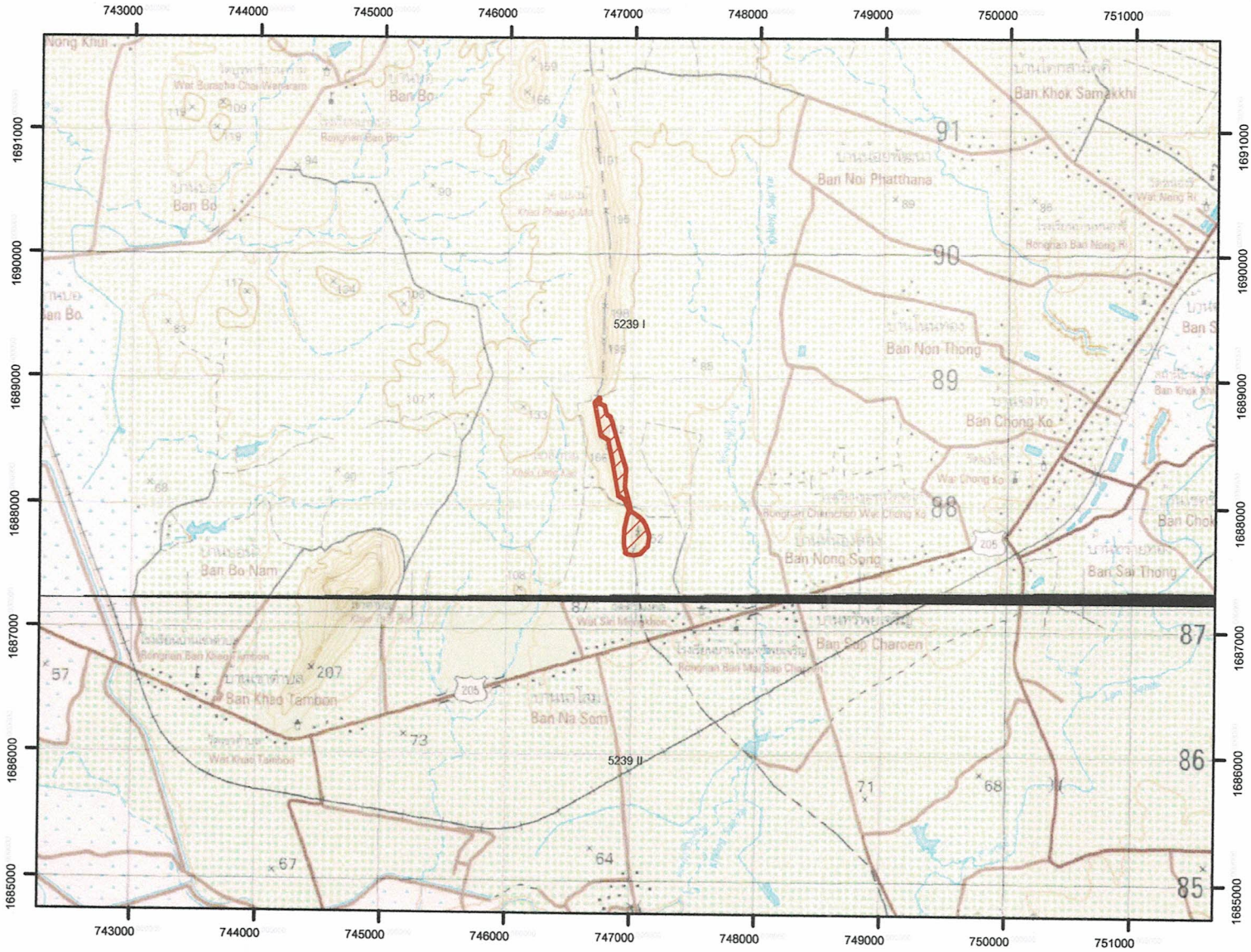

คำอธิบายสัญลักษณ์



ขอบเขตแสดงพื้นที่เพื่อการอนุรักษ์
 จำนวนเนื้อที่ 76 ไร่ 1 งาน 16 ตารางวา

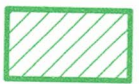

ขอบเขตแสดงพื้นที่เพื่อการใช้ประโยชน์
 จำนวนเนื้อที่ - ไร่ - งาน - ตารางวา



ขอบเขตตำบล

ลงชื่อ.....
 (นายนิรุต ศรีชัยลา)

เจ้าหน้าที่ธุรการ

ลงชื่อ.....

(นายรัชพล ภัทรนาครเรือง)
 ผู้อำนวยการศูนย์ป่าไม้ลพบุรี

ตารางค่าพิกัดรอบแปลงป่าชุมชน (แยกรายแปลง) ในรูปแบบ Excel

รายละเอียดของข้อมูลป่าชุมชนบ้านใหม่ทรัพย์เจริญ

หมู่ที่ ๔ ตำบลนาโสม อำเภอชัยบาดาล จังหวัดลพบุรี

Zone	จุดที่	ค่าพิกัด X	ค่าพิกัด Y
เพื่อการอนุรักษ์	๑	๗๔๖๙๗๐	๑๖๘๗๖๑๖
Zone ๔๗ P	๒	๗๔๗๐๑๖	๑๖๘๗๖๐๖
	๓	๗๔๗๐๗๐	๑๖๘๗๖๒๐
	๔	๗๔๗๑๑๑	๑๖๘๗๖๖๙
	๕	๗๔๗๑๒๕	๑๖๘๗๖๗๙
	๖	๗๔๗๑๓๗	๑๖๘๗๖๘๖
	๗	๗๔๗๑๑๑	๑๖๘๗๖๘๗
	๘	๗๔๗๐๘๗	๑๖๘๗๖๘๔
	๙	๗๔๗๐๖๔	๑๖๘๗๖๙๐
	๑๐	๗๔๖๙๙๐	๑๖๘๗๖๙๑
	๑๑	๗๔๖๙๘๐	๑๖๘๗๖๐๖
	๑๒	๗๔๖๙๔๐	๑๖๘๗๖๑๘
	๑๓	๗๔๖๙๔๘	๑๖๘๗๖๒๙
	๑๔	๗๔๖๘๕๒	๑๖๘๗๖๕๖
	๑๕	๗๔๖๘๓๓	๑๖๘๗๖๕๓
	๑๖	๗๔๖๘๑๔	๑๖๘๗๖๗๑
	๑๗	๗๔๖๗๙๒	๑๖๘๗๖๗๗
	๑๘	๗๔๖๗๘๒	๑๖๘๗๖๗๖
	๑๙	๗๔๖๗๗๐	๑๖๘๗๖๗๖
	๒๐	๗๔๖๗๓๘	๑๖๘๗๖๙๗
	๒๑	๗๔๖๗๒๐	๑๖๘๗๖๘๕
	๒๒	๗๔๖๗๓๒	๑๖๘๗๖๘๖
	๒๓	๗๔๖๗๒๗	๑๖๘๗๖๘๕
	๒๔	๗๔๖๖๙๐	๑๖๘๗๖๘๑
	๒๕	๗๔๖๗๔๑	๑๖๘๗๖๕๕
	๒๖	๗๔๖๗๙๙	๑๖๘๗๖๕๑
	๒๗	๗๔๖๘๓๔	๑๖๘๗๖๖๒
	๒๘	๗๔๖๘๘๖	๑๖๘๗๖๗๙
	๒๙	๗๔๖๙๓๖	๑๖๘๗๖๘๙
	๓๐	๗๔๖๙๗๓	๑๖๘๗๖๗๓
	๓๑	๗๔๖๙๙๐	๑๖๘๗๖๘๒
	๓๒	๗๔๖๙๓๕	๑๖๘๗๖๘๗
	๓๓	๗๔๖๙๔๐	๑๖๘๗๖๗๗
	๓๔	๗๔๖๙๕๒	๑๖๘๗๖๘๑
	๓๕	๗๔๖๙๔๖	๑๖๘๗๖๘๙

Zone	จุดที่	ค่าพิกัด X	ค่าพิกัด Y
เพื่อการใช้ประโยชน์	-	-	-
Zone ๔๗ P			

ตารางเปรียบเทียบข้อมูลประเภทพื้นที่และจำนวนเนื้อที่ป่าชุมชน
กรณีป่าชุมชนตามมาตรา ๙๙ และมาตรา ๑๐๐ แห่งพระราชบัญญัติป่าชุมชน พ.ศ. ๒๕๖๒
เพื่อยืนยันการปรับปรุงแก้ไขข้อมูลให้เป็นปัจจุบัน

ป่าชุมชน บ้านใหม่ทรัพย์เจริญ
บ้าน ใหม่ทรัพย์เจริญ หมู่ที่ ๔
ตำบล นาโสม อำเภอกันทรวิชัย จังหวัด สุรินทร์

ข้อมูลประเภทพื้นที่และจำนวนเนื้อที่ป่าชุมชน แก้ไข ไม่แก้ไข

แปลง ที่	ข้อมูลป่าชุมชนเดิม				ข้อมูลป่าชุมชนตามแผนจัดการป่าชุมชน				การแบ่งสัดส่วนพื้นที่ตามแผนจัดการป่าชุมชน					
	ประเภทที่ดิน	เนื้อที่			ประเภทที่ดิน	เนื้อที่			เนื้อที่เพื่อการอนุรักษ์			เนื้อที่เพื่อการใช้ประโยชน์		
		ไร่	งาน	ตร.ว.		ไร่	งาน	ตร.ว.	ไร่	งาน	ตร.ว.	ไร่	งาน	ตร.ว.
๑	ป่าสงวนแห่งชาติ	๘๕	๐	๐๐	ป่าสงวนแห่งชาติ	๗๖	๑	๑๖	๗๖	๑	๑๖	-	-	-
	ป่าซับลังกา				ป่าซับลังกา									
		๘๕	๐	๐๐		๗๖	๑	๑๖	๗๖	๑	๑๖	-	-	-

หมายเหตุ : ระบุประเภทที่ดินให้ชัดเจน เช่น ป่าสงวนแห่งชาติ นสล. สปก. เป็นต้น

(ลงชื่อ) _____
(นายรัชพล ภัทรนาครเรือง)
ผู้อำนวยการศูนย์ป่าไม้สุรินทร์

(ลงชื่อ) _____
(นายธนบดี บุญทน)
(นักวิชาการป่าไม้ชำนาญการ)
ตำแหน่ง ผู้อำนวยการส่วนส่งเสริมการป่าไม้
รักษาการในตำแหน่งผู้อำนวยการส่วนจัดการป่าชุมชน
สำนักจัดการทรัพยากรป่าไม้ที่ ๕ (สุรินทร์)

แผนที่ภาพถ่ายข้อมูลปัจจุบัน
แสดงแนวเขตป่าชุมชนบ้านใหม่ทรัพย์เจริญ
หมู่ที่ 4 ตำบลนาโสม อำเภอย้ายบาคาล จังหวัดลพบุรี
เนื้อที่รวม 76 ไร่ 1 งาน 16 ตารางวา

DATUM : UTM WGS 1984

มาตราส่วน 1:20,000

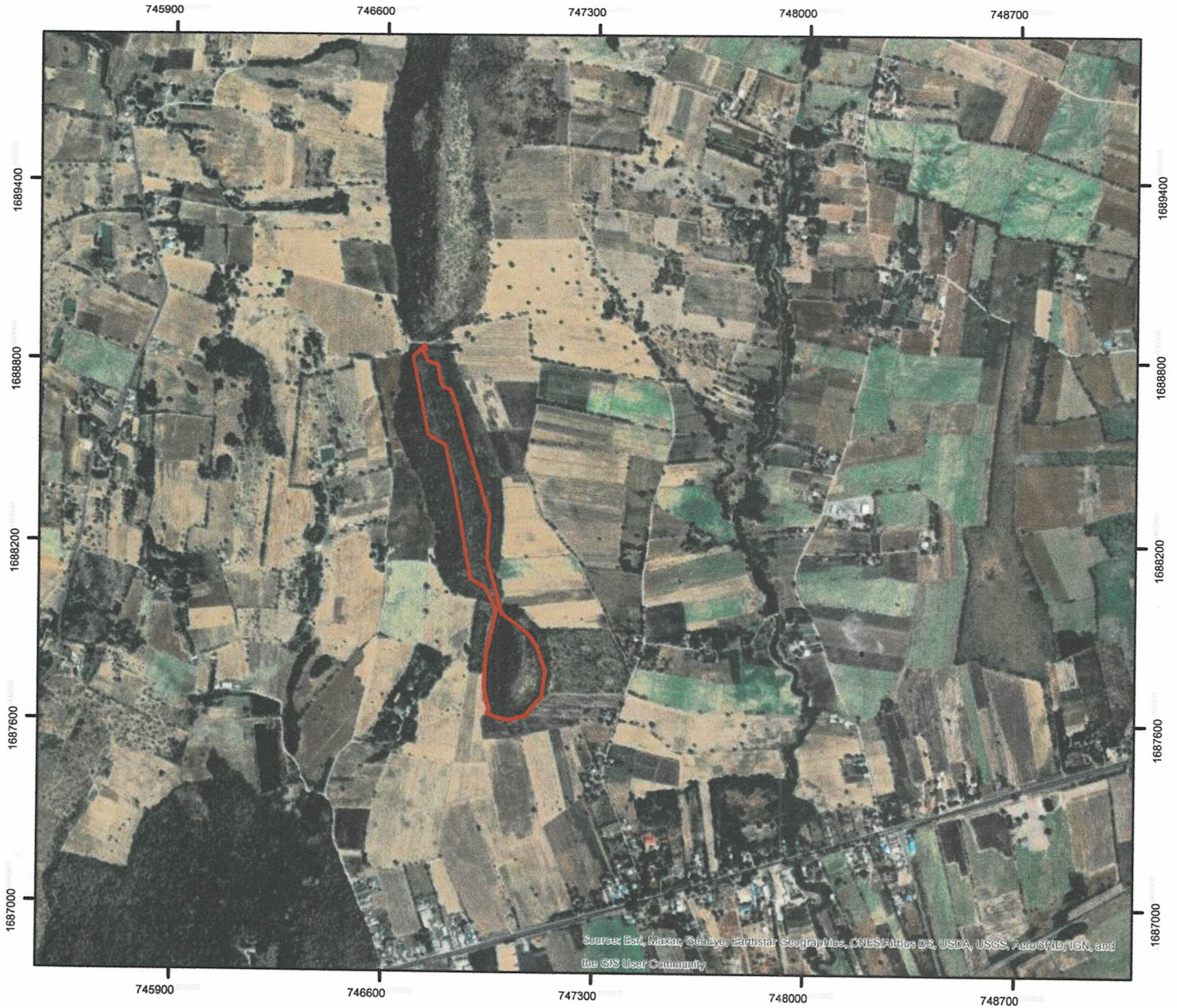

สัญลักษณ์
ขอบเขตบริเวณเพื่อการอนุรักษ์

ดัชนีระวางแผนที่อโตลิกระทรวงเกษตรฯ

มาตราส่วน 1:4,000

ระวาง 513937484 513937284 513937286 513937486

โครงการป่าชุมชนบ้านใหม่ทรัพย์เจริญ
บ้านใหม่ทรัพย์เจริญ หมู่ที่ ๔ ตำบลนาโสม อำเภอชัยบาดาล จังหวัดลพบุรี

๑. ชื่อโครงการ

โครงการป่าชุมชนบ้านใหม่ทรัพย์เจริญ

๒. ที่ตั้งโครงการ

ตั้งอยู่ในเขตท้องที่บ้านใหม่ทรัพย์เจริญ หมู่ที่ ๔ ตำบลนาโสม อำเภอชัยบาดาล จังหวัดลพบุรี

๓. พื้นที่ดำเนินโครงการ รวมทั้งสิ้น เนื้อที่ ๘๕ ไร่ ๑ งาน ๘๐ ตารางวา ดังนี้

ป่าสงวนแห่งชาติป่า...ซับลังกา.....	แปลงที่ ๑	เนื้อที่ ๘๕-๑-๘๐	ไร่
ป่าชุมชนตามมติคณะรัฐมนตรี	แปลงที่	เนื้อที่	ไร่
ป่าไม้ถาวรตามมติคณะรัฐมนตรี	แปลงที่	เนื้อที่	ไร่
ป่าตามพระราชบัญญัติป่าไม้ พุทธศักราช ๒๔๘๔	แปลงที่	เนื้อที่	ไร่
เขตปฏิรูปที่ดินเพื่อเกษตรกรรม	แปลงที่	เนื้อที่	ไร่
ที่ดินในหนังสือสำคัญสำหรับที่หลวง	แปลงที่	เนื้อที่	ไร่
เขตนิคมสร้างตนเอง.....	แปลงที่	เนื้อที่	ไร่
เขตนิคมสหกรณ์.....	แปลงที่	เนื้อที่	ไร่
ที่ดินอื่นๆ.....(ระบุ).....	แปลงที่	เนื้อที่	ไร่

(หากดำเนินการมากกว่า ๑ แปลง ให้เรียงลำดับป่าสงวนแห่งชาติ เป็นแปลงที่ ๑ ตามพื้นที่ต่างๆ ข้างต้น)

๔. หลักการและเหตุผล

ด้วย บ้าน ใหม่ทรัพย์เจริญ หมู่ที่ ๔ ตำบลนาโสม อำเภอชัยบาดาล จังหวัดลพบุรี มีความประสงค์ ที่จะให้สมาชิกในชุมชนมีส่วนร่วมในการดูแลรักษาและฟื้นฟูป่า เพื่อให้ป่ามีความอุดมสมบูรณ์ เกิดประโยชน์กับชุมชนทั้งทางตรงและทางอ้อมและเพื่อให้ชุมชนมีส่วนร่วมในการบริหารจัดการป่าร่วมกับเจ้าหน้าที่ปฏิบัติงานโครงการป่าชุมชนของกรมป่าไม้ จึงได้ร่วมกันจัดทำโครงการป่าชุมชนเสนอกรมป่าไม้ เพื่อขออนุมัติให้เจ้าหน้าที่ร่วมกับชุมชนดำเนินโครงการดังกล่าว โดยมีองค์กรปกครองส่วนท้องถิ่นรวมทั้งหน่วยงานที่เกี่ยวข้อง ทั้งภาครัฐและภาคเอกชนให้การสนับสนุน และร่วมดำเนินการเพื่อให้ทรัพยากรป่าไม้ ในท้องถิ่นเกิดความอุดมสมบูรณ์ และเกิดประโยชน์กับชุมชนอย่างยั่งยืนสืบไป

๕. วัตถุประสงค์

๕.๑ เพื่อให้ราษฎรมีส่วนร่วมในการดูแลรักษาทรัพยากรป่าไม้

๕.๒ เพื่อให้เกิดประโยชน์ต่อชุมชนทั้งทางตรงและทางอ้อม รวมทั้งขยายผลไปยังชุมชนโดยรอบเพื่อให้เกิดการมีส่วนร่วมของทุกภาคส่วนและพัฒนาไปสู่การสร้างเครือข่ายป่าชุมชน

๖. แผนงานและยุทธศาสตร์ในการดำเนินโครงการป่าชุมชน

ด้านการควบคุม ดูแล รักษา และฟื้นฟูป่า ให้เป็นไปตามแผนยุทธศาสตร์การดำเนินงานป่าชุมชน ทั้ง ๕ ด้าน ได้แก่

๖.๑ ด้านเผยแพร่ประชาสัมพันธ์เพื่อให้สมาชิกในชุมชน และบุคคลทั่วไปได้ทราบภารกิจด้านการจัดการป่าชุมชน ผู้รับผิดชอบโครงการขอเขตดำเนินงานและขอเขตพื้นที่ป่าชุมชน โดยผ่านทางสื่อชนิดต่างๆ เช่น สื่อเอกสาร สิ่งพิมพ์ ป้ายโฆษณาประชาสัมพันธ์ (ป้ายโครงการป่าชุมชน) รวมทั้งป้ายแสดงแนวเขตป่าชุมชน เป็นต้น

สำเนาถูกต้อง

๙/๖

(นางสาวระวี จันสา)
นักวิชาการป่าไม้

๖.๒ ด้านการป้องกัน....

๖.๒ ด้านการป้องกันรักษาป่า เพื่อเป็นการดูแลรักษาป่ามิให้ถูกบุกรุกทำลาย หรือยึดทำลายโดยมนุษย์หรือภัยธรรมชาติ เช่น ไฟป่า ให้ทรัพยากรป่าไม้มีความอุดมสมบูรณ์ดั้งเดิม หรือมากขึ้นกว่าเดิม

๖.๓ ด้านการบำรุงและฟื้นฟูป่า เพื่อเป็นการปรับปรุง พื้นที่ป่าที่เคยถูกบุกรุกทำลาย ให้มีความอุดมสมบูรณ์ขึ้น หรือเป็นการพัฒนาพื้นที่ป่าไม้ให้มีความหลากหลายทั้งจำนวนและชนิดพันธุ์พืช ให้เหมาะสมเพียงพอต่อการยังประโยชน์ต่อชุมชน รวมทั้งการจัดการเพื่อให้ป่าชุมชนเกิดประโยชน์ ทั้งทางตรงและทางอ้อม เช่น การจัดการเพื่อการท่องเที่ยวเชิงนิเวศ หรือการท่องเที่ยวเชิงวัฒนธรรม ฯลฯ

๖.๔ ด้านการศึกษาและถ่ายทอดองค์ความรู้ เพื่อเป็นการจัดการทรัพยากรป่าไม้ เช่น แหล่งศึกษาเรียนรู้ทางชุมชน หรือเป็นการจัดการองค์ความรู้เรื่องการบริหารจัดการป่าให้กับสมาชิกชุมชน

๖.๕ ด้านอำนาจการและอื่นๆ ที่สนับสนุนการดำเนินโครงการป่าชุมชน

๗. ระยะเวลาดำเนินการ

กำหนดระยะเวลาดำเนินการ ๑๐ ปี (นับตั้งแต่วันที่กรมป่าไม้อนุมัติโครงการ)(วันที่..... ๑๑ พฤษภาคม ๒๕๖๒)

๘. ผู้รับผิดชอบโครงการ

๘.๑ ผู้รับผิดชอบหลัก

- ๑) ผู้ใหญ่บ้านหมู่ที่ ๔ บ้านใหม่ทรัพย์เจริญ
- ๒) คณะกรรมการป่าชุมชนบ้านใหม่ทรัพย์เจริญ

๘.๒ ผู้สนับสนุน

- ๑) สำนักจัดการทรัพยากรป่าไม้ที่ ๕ (สระบุรี) กรมป่าไม้
- ๒) องค์การบริหารส่วนตำบลนาโสม
- ๓) อำเภอชัยบาดาล จังหวัดลพบุรี

๙. งบประมาณ (โดยขอรับการสนับสนุนงบประมาณได้จากหน่วยงานต่างๆ ได้แก่)

๙.๑ กรมป่าไม้ ซึ่งระบุไว้ตามแผนงานและงบประมาณประจำปี

๑๐. ผลที่คาดว่าจะได้รับ

- ๑) ราษฎรในชุมชนมีส่วนร่วมและได้รับประโยชน์จากการดูแลรักษาป่าชุมชน
- ๒) ทรัพยากรป่าไม้ได้รับการดูแลรักษาโดยชุมชนให้มีความอุดมสมบูรณ์และพัฒนาป่าชุมชนให้ตอบสนองความต้องการของชุมชนได้อย่างยั่งยืน

๑๑. แผนที่ประกอบโครงการ

๑๑.๑ แผนที่ระวางของกรมแผนที่ทหาร มาตรฐาน ๑ : ๕๐,๐๐๐ ที่มีหมายเลขแสดงค่าพิกัดกริดชัดเจน พร้อมรายละเอียดเลขระวางและแสดงรูปแปลงตามแบบ ปชช. ๒

๑๑.๒ แผนที่แสดงขอบเขตป่าชุมชนบนภาพถ่ายออร์โธรีซิเชิงเลข มาตรฐาน ๑ : ๕,๐๐๐

๑๒. ผู้เขียนโครงการ

(ลงชื่อ) ผู้เขียนโครงการ
(นางส้มแป้น รอดเชื้อ)

ตำแหน่ง บ้านใหม่ทรัพย์เจริญ

(ลงชื่อ) ผู้แนะนำ/ร่วมการเขียนโครงการ
(นายสยาม สละ)

ตำแหน่ง
ที่เจ้าหน้าที่ผู้อำนวยการศูนย์ป่าไม้ลพบุรี

สำเนาถูกต้อง

.....

(นางสาวระวี จันสา)
นักวิชาการป่าไม้

๑๓. ความคิดเห็นของนายกองครปกครองส่วนท้องถิ่น

- เห็นควรดำเนินการ
- ความคิดเห็นอื่นๆ

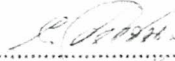
(ลงชื่อ) 

(..... สมเกียรติ ช่างสน)

ตำแหน่ง นายกองตรี อบต.ท่าช้าง อ.ท่าช้าง จ.สิงห์บุรี

๑๔. ผู้ตรวจสอบโครงการ (ผู้อำนวยการส่วนจัดการป่าชุมชน สังกัดสำนักจัดการทรัพยากรป่าไม้พื้นที่ ๕ (สระบุรี))

(ลงชื่อ)  ผู้ตรวจสอบโครงการ

(..... วิมลพรรณ พิทยะวณิช)

ตำแหน่ง ผู้อำนวยการส่วนจัดการป่าชุมชน

(นางพิชญ์ วัฒนพงษ์)
ผู้อำนวยการส่วนส่งเสริมการจัดการป่าชุมชน

๑๕. ผู้เสนอโครงการ (ผู้อำนวยการสำนักจัดการทรัพยากรป่าไม้ที่ ๕ (สระบุรี))

(ลงชื่อ)  ผู้เสนอโครงการ

(..... ณัฐพร สายอ่อนใจ)

ตำแหน่ง ผู้อำนวยการสำนักจัดการทรัพยากรป่าไม้ที่ ๕ (สระบุรี)

(นางนันทนา บุญยานันต์)
ผู้อำนวยการสำนักจัดการป่าชุมชน

๑๖. ผู้อนุมัติโครงการ (อธิบดีกรมป่าไม้)

(ลงชื่อ)  ผู้อนุมัติโครงการ

(..... พงษ์พิชญ์ วงศ์รุ่งเรือง)

ตำแหน่ง รองอธิบดี กรมป่าไม้



สำเนาถูกต้อง

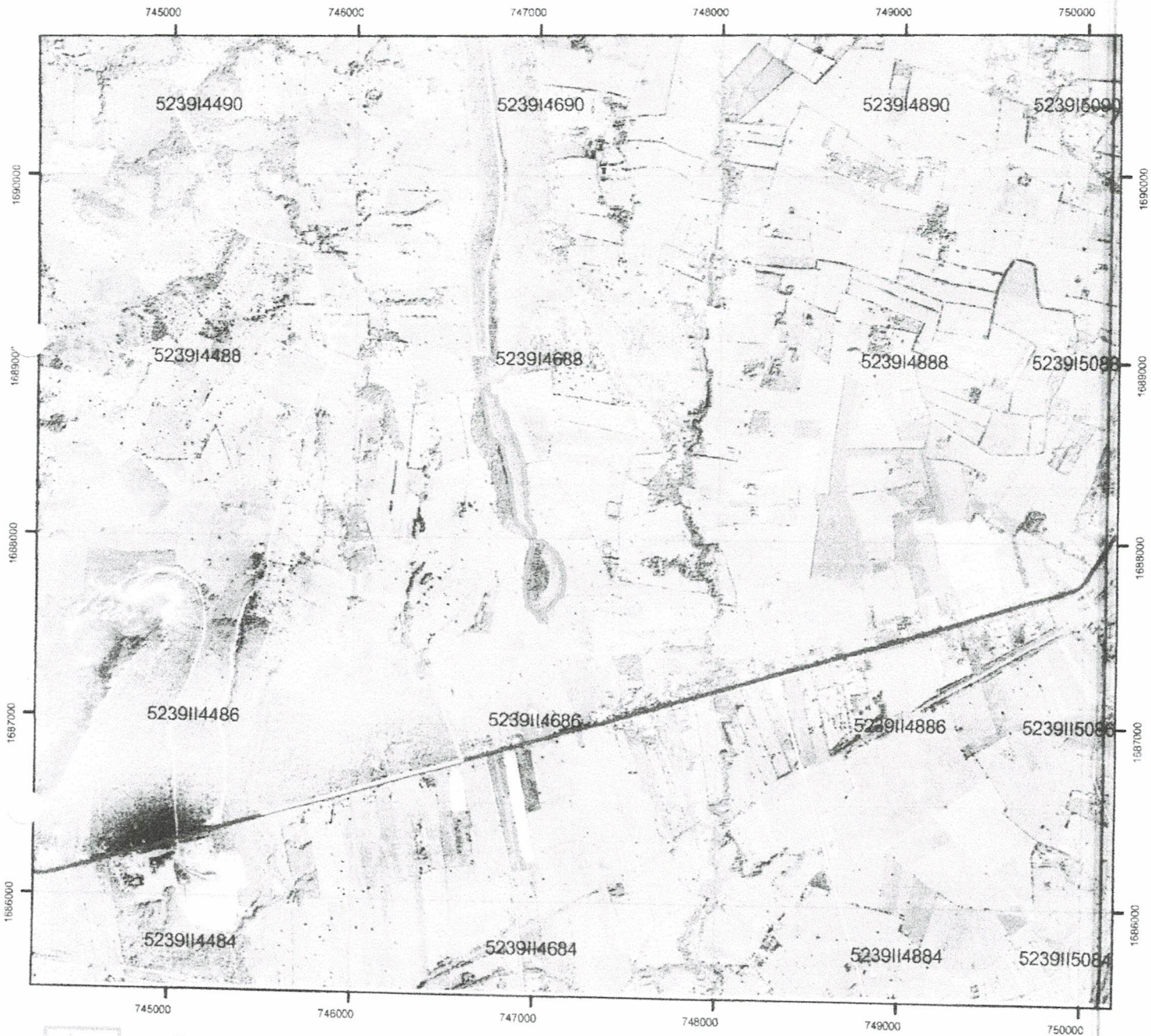

(นางสาวระวี จันสา)
นักวิชาการป่าไม้

แผนที่โครงการป่าชุมชนบ้านใหม่ทรัพย์เจริญ
 บ้านใหม่ทรัพย์เจริญ หมู่ที่ 4 ตำบลนาโสม อำเภอภัยบาดาล จังหวัดลพบุรี
 มาตรฐาน 1:20000 ระวัง 5239I 5239II 5239III 5239IV
 เนื้อที่ 85-1-80 ไร่



-  ที่ตั้งป่าชุมชน
-  ป่าซับลังกา
-  สวนป่า

หมายเหตุ : ไม่สามารถจัดทำแผนที่ในมาตรฐาน 1:4000 ได้
 เนื่องจากแปลงที่ดินมีขนาดใหญ่เกินกว่าจะแสดง
 ในมาตรฐาน 1:4000

สำเนาถูกต้อง

 (นางสาวระวี จันสา)
 สังกัด.....

 (นาย..... สอน)
 ศึกษานิเทศก์

ค่าพิกัดบ้านใหม่ทรัพย์สิน หมู่ที่ 4

id	x	y
1	747057	1687555
2	747039	1687591
3	747020	1687594
4	747029	1687606
5	747070	1687620
6	747111	1687669
7	747145	1687694
8	747156	1687773
9	747144	1687849
10	747117	1687908
11	747035	1687983
12	746981	1687985
13	746983	1688006
14	746989	1688033
15	746979	1688070
16	746942	1688112
17	746924	1688407
18	746864	1688580
19	746846	1688586
20	746833	1688653
21	746814	1688701
22	746792	1688707
23	746782	1688726
24	746770	1688786
25	746738	1688797
26	746720	1688835
27	746732	1688836
สำเนาถูกต้อง 28	746727	1688850

๗/๗

29	746690	1688810
30	746741	1688550
31	746799	1688517
32	746834	1688362
33	746886	1688079
34	746936	1688049
35	746973	1687973
36	746940	1687822
37	746935	1687717
38	746940	1687677
39	746952	1687641
40	746946	1687629
41	747004	1687585
42	747014	1687559
43	747024	1687549



(นางสาว...)
นักวิชาการป่าไม้

สำเนาถูกต้อง



(นางสาวระวี จันสา)
นักวิชาการป่าไม้

ตารางค่าพิกัดรอบแปลงป่าชุมชน

รายละเอียดของข้อมูลบ้านใหม่ทรัพย์เจริญ หมู่ที่ ๔ ตำบลนาโสม อำเภอชัยบาดาล จังหวัดลพบุรี รูปแบบ Excel

จุดที่	แปลงที่	ค่าพิกัด X	ค่าพิกัด Y
๑		๓/๕๓/๐๕๗	๑๖๘๓/๕๕๕
๒		๓/๕๓/๐๓๙	๑๖๘๓/๕๙๑
๓		๓/๕๓/๐๒๐	๑๖๘๓/๕๙๕
๔		๓/๕๓/๐๒๙	๑๖๘๓/๖๐๖
๕		๓/๕๓/๐๓/๐	๑๖๘๓/๖๒๐
๖		๓/๕๓/๑๑๑	๑๖๘๓/๖๖๙
๗		๓/๕๓/๑๔๕	๑๖๘๓/๖๙๕
๘		๓/๕๓/๑๕๖	๑๖๘๓/๗๓๓
๙		๓/๕๓/๑๕๕	๑๖๘๓/๗๕๙
๑๐		๓/๕๓/๑๑๓	๑๖๘๓/๗๐๘
๑๑		๓/๕๓/๐๓๕	๑๖๘๓/๗๘๓
๑๒		๓/๕๖๙๘๑	๑๖๘๓/๗๘๕
๑๓		๓/๕๖๙๘๓	๑๖๘๘๐๐๖
๑๔		๓/๕๖๙๘๙	๑๖๘๘๐๓๓
๑๕		๓/๕๖๙๗๙	๑๖๘๘๐๗๐
๑๖		๓/๕๖๙๕๒	๑๖๘๘๑๑๒
๑๗		๓/๕๖๙๒๔	๑๖๘๘๕๐๗
๑๘		๓/๕๖๘๖๕	๑๖๘๘๕๘๐
๑๙		๓/๕๖๘๕๖	๑๖๘๘๕๘๖
๒๐		๓/๕๖๘๓๓	๑๖๘๘๖๕๓
๒๑		๓/๕๖๘๑๕	๑๖๘๘๗๐๑
๒๒		๓/๕๖๗๙๒	๑๖๘๘๗๐๗
๒๓		๓/๕๖๗๘๒	๑๖๘๘๗๒๖
๒๔		๓/๕๖๗๗๐	๑๖๘๘๗๘๖
๒๕		๓/๕๖๗๓๘	๑๖๘๘๗๙๗
๒๖		๓/๕๖๗๒๐	๑๖๘๘๘๓๕
๒๗		๓/๕๖๗๓๒	๑๖๘๘๘๓๖
๒๘		๓/๕๖๗๒๗	๑๖๘๘๘๕๐

สำเนาถูกต้อง

 (นางสาวระวี จันทสา)
 ภัณฑิลาการช่าง

๒๙		๙/๕๖๖๙๕	๑๖๕๕๕๕๕๕๕
๓๐		๙/๕๖๖๙๐	๑๖๕๕๕๕๕๐
๓๑		๙/๕๖๙๕๕	๑๖๕๕๕๕๕๐
๓๒		๙/๕๖๙๕๙	๑๖๕๕๕๕๕๙
๓๓		๙/๕๖๕๙๕	๑๖๕๕๕๙๖๒
๓๔		๙/๕๖๕๕๖	๑๖๕๕๐๙๙
๓๕		๙/๕๖๙๙๖	๑๖๕๕๐๕๙
๓๖		๙/๕๖๙๙๙	๑๖๕๙๙๙๙
๓๗		๙/๕๖๙๕๐	๑๖๕๙๕๒๒
๓๘		๙/๕๖๙๕๕	๑๖๕๙๙๖๙
๓๙		๙/๕๖๙๕๐	๑๖๕๙๖๙๙
๔๐		๙/๕๖๙๕๒	๑๖๕๙๖๕๑
๔๑		๙/๕๖๙๕๖	๑๖๕๙๖๒๙
๔๒		๙/๕๙๐๐๕	๑๖๕๙๕๕๕
๔๓		๙/๕๙๐๑๕	๑๖๕๙๕๕๙
๔๔		๙/๕๙๐๒๕	๑๖๕๙๕๕๙

[Handwritten signature]

นางสาวระวี จันทา
นักวิชาการป่าไม้

สำเนาถูกต้อง

[Handwritten mark]

(นางสาวระวี จันทา)
นักวิชาการป่าไม้

บัญชีรายชื่อโครงการป่าชุมชนและเจ้าหน้าที่ปฏิบัติงานโครงการป่าชุมชน จังหวัดลพบุรี จำนวน ๑ โครงการ ศูนย์ป่าไม้ลพบุรี

ลำดับที่	ชื่อโครงการ	ที่ตั้ง					เนื้อที่ (ไร่-งาน-ตร.วา)	ประเภทที่ดิน	เจ้าหน้าที่ปฏิบัติงาน ประจำโครงการป่าชุมชน	ตำแหน่ง	ค่าพิภค		คน
		บ้าน	หมู่ที่	ตำบล	อำเภอ	จังหวัด					E	N	
๑	ป่าชุมชนบ้านใหม่ทรัพย์เจริญ	บ้านใหม่ทรัพย์เจริญ	๔	นาโสม	ชัยบาดาล	ลพบุรี	๘๕ - ๑ - ๘๐	ป่าสงวนแห่งชาติ - ป่าซับลังกา	นายสยาม สละ นางอมรา ศรีโสภา นายนิรุต ศรีชัยลา	นักวิชาการป่าไม้ชำนาญการ เจ้าหน้าที่การเกษตร เจ้าหน้าที่ธุรการ	๗๔๗๓๖๕	๑๖๘๗๐๒๒	๕๕

(Handwritten signature)

นางสาวระวี จินสา
นักวิชาการป่าไม้ชำนาญการ

สำเนาถูกต้อง

(Handwritten signature)

(นางสาวระวี จินสา)
นักวิชาการป่าไม้

คณะกรรมการป่าชุมชน

แบบที่ ๑ (กรณีป่าชุมชน) ๓๐๓/๒๕๖๒

บ้าน บ้านท่าเตี้ย หมู่ที่ ๕ ตำบล น้ำซึม อำเภอ โคกสูง จังหวัด สุโขทัย

ลำดับที่	ชื่อ - สกุล	ทำหน้าที่	หมายเหตุ / กิจกรรมด้าน
1	นาย/นาง/นางสาว <u>ก้องเกียรติ วัฒนวิเศษ</u>	ประธาน	ด้านนิเวศวิทยา
2	นาย/นาง/นางสาว <u>สมชาย วัฒนวิเศษ</u>	รองประธาน	ด้านนิเวศวิทยา
3	นาย/นาง/นางสาว <u>วิภาดา วัฒนวิเศษ</u>	รองประธาน (ถ้ามี)	ด้านนิเวศวิทยา
4	นาย/นาง/นางสาว <u>วิเศษ วัฒนวิเศษ</u>	เลขานุการ	ด้าน การผลิตสินค้า
5	นาย/นาง/นางสาว <u>อัครวิทย์ วัฒนวิเศษ</u>	เหรัญญิก	ด้าน การผลิตสินค้า
6	นาย/นาง/นางสาว <u>วิเศษ วัฒนวิเศษ</u>	กรรมการ	ด้านนิเวศวิทยา
7	นาย/นาง/นางสาว <u>วิเศษ วัฒนวิเศษ</u>	กรรมการ	ด้านนิเวศวิทยา
8	นาย/นาง/นางสาว <u>วิเศษ วัฒนวิเศษ</u>	กรรมการ	ด้านนิเวศวิทยา
9	นาย/นาง/นางสาว <u>วิเศษ วัฒนวิเศษ</u>	กรรมการ	ด้าน การผลิตสินค้า
10	นาย/นาง/นางสาว <u>วิเศษ วัฒนวิเศษ</u>	กรรมการ	ด้าน การผลิตสินค้า
11	นาย/นาง/นางสาว	กรรมการ	
12	นาย/นาง/นางสาว	กรรมการอื่น (ถ้ามี)	

ที่ทำการผู้ใหญ่บ้าน/กำนัน/หรือประธานคณะกรรมการป่าชุมชน บ้านท่าเตี้ย
 หมายเลขโทรศัพท์ ๐๙๓-๕๖๙๕๕๒๒

หมายเหตุ

เอกสารฉบับนี้เป็นการแสดงโครงสร้างคณะกรรมการป่าชุมชนได้รับการยอมรับจากรายการในชุมชนเพื่อช่วยทำหน้าที่ในการจัดการป่าชุมชนร่วมกับพนักงานเจ้าหน้าที่โดยแต่ละป่าชุมชนจะมีกลุ่มรายการเหล่านี้เป็นแกนหลักเข้ามาบริหารจัดการตามความเหมาะสมท้องถิ่น จำนวน 10-15 คนกรณีจัดตั้ง 1 โครงการ หลายหมู่บ้านให้คัดเลือกคณะกรรมการทุกหมู่บ้าน

แบบคณะกรรมการป่าชุมชนส่งให้กรมป่าไม้ทุกโครงการ

กรณีมีการเปลี่ยนแปลงคณะกรรมการให้รวบรวมรายชื่อแจ้งสำนักจัดการทรัพยากรป่าไม้ที่รับผิดชอบเพื่อปรับปรุงข้อมูลแจ้งให้หน่วยงานที่เกี่ยวข้องและกรมป่าไม้ทราบ

สำเนา ๑๐๐

(นางสาวระวี จินลา)

รายงานการประชุมระดับหมู่บ้าน
บ้านใหม่ทรัพย์เจริญ หมู่ที่ ๔ ตำบลนาโสม อำเภอยะบะดี จังหวัดลพบุรี
วันที่ ๓ เดือนกันยายน พ.ศ.๒๕๖๔
ณ ศาลาประชาคม หมู่ที่ ๔ ตำบลนาโสม อำเภอยะบะดี จังหวัดลพบุรี

ผู้เข้าประชุม

นายยงยุทธ อินทรีย์งค์ ผู้ใหญ่บ้านใหม่ทรัพย์เจริญ หมู่ที่ ๔ และราษฎรบ้านใหม่ทรัพย์เจริญ ผู้เป็นสมาชิก
ป่าชุมชนเมื่อครั้งแรกตั้งป่าชุมชนบ้านใหม่ทรัพย์เจริญ

เริ่มประชุม เวลา ๑๐.๐๐ น.

ระเบียบวาระที่ ๑ เรื่องที่ประธานแจ้งที่ประชุมทราบ

-ไม่มี-

ระเบียบวาระที่ ๒ เรื่องเพื่อทราบ

คณะกรรมการจัดการป่าชุมชนบ้านใหม่ทรัพย์เจริญ มีหน้าที่ดูแลรักษาป่า ฟื้นฟู ส่งเสริม
สร้างจิตสำนึก อนุรักษ์ทรัพยากรธรรมชาติและสิ่งแวดล้อม ความหลากหลายทางชีวภาพ ออกข้อบังคับ
เกี่ยวกับการจัดการป่าชุมชน จัดการทรัพย์สินส่วนกลางของป่าชุมชน ในท้องที่ป่าชุมชนบ้านใหม่ทรัพย์เจริญ
หมู่ที่ ๔ ตำบลนาโสม อำเภอยะบะดี จังหวัดลพบุรี ซึ่งเมื่อครั้งแรกตั้งหรือต่ออายุป่าชุมชนบ้านใหม่ทรัพย์
เจริญ ตั้งแต่ปี พ.ศ. ๒๕๖๒ มีสมาชิกป่าชุมชน และมีคณะกรรมการฯ ตามแบบ ปชช.๓ หรือ ปชช.๕ ที่แนบ
ท้ายรายงานการประชุมนี้ บัดนี้ คณะกรรมการฯ ชุดเก่าไม่สามารถทำหน้าที่ต่อไปได้ ด้วยเหตุผลหลาย
ประการ เช่น เสียชีวิต ชราภาพ ย้ายถิ่นฐาน เป็นต้น จึงได้จัดการประชุมระดับหมู่บ้านในครั้งนี้นี้ขึ้นเพื่อเลือก
คณะกรรมการจัดการป่าชุมชนบ้านใหม่ทรัพย์เจริญ เพื่อให้สามารถทำหน้าที่ของคณะกรรมการจัดการ
ป่าชุมชนบ้านใหม่ทรัพย์เจริญ ได้ต่อไป

ระเบียบวาระที่ ๓ เรื่องเพื่อพิจารณา

สมาชิกป่าชุมชนเมื่อครั้งแรกตั้งป่าชุมชน พิจารณาเลือกคณะกรรมการจัดการป่าชุมชน
บ้านใหม่ทรัพย์เจริญ จำนวน ๑๐ คน

มติที่ประชุม

สมาชิกป่าชุมชน ได้เลือกคณะกรรมการจัดการป่าชุมชนบ้านใหม่ทรัพย์เจริญ จำนวน ๑๐ คน

ประกอบด้วย

- | | |
|----------------------------|---------------|
| ๑. นายยงยุทธ อินทรีย์งค์ | เป็นประธาน |
| ๒. นางสาวสัมพันธ์ รอดเชื้อ | เป็นรองประธาน |
| ๓. นางสาวนิตยา ยุพจันทร์ | เป็นเลขานุการ |
| ๔. นางผิณ กระจ่างทอง | เป็นเหรัญญิก |
| ๕. นางคำผอง เครือคำ | เป็นกรรมการ |
| ๖. นางฉันทนา อ้วนแก้ว | เป็นกรรมการ |
| ๗. นางประทีป อ้วนแก้ว | เป็นกรรมการ |
| ๘. นางสาวเยาวภา กระจ่างทอง | เป็นกรรมการ |
| ๙. นายอำนาจ เชื้อเกษร | เป็นกรรมการ |
| ๑๐. นายทองปาน กระจ่างทอง | เป็นกรรมการ |

ทำหน้าที่คณะกรรมการจัดการประชุมชนบ้านใหม่ทรัพย์เจริญ ตามที่กฎหมายว่าด้วยประชุมชนกำหนด ทั้งนี้ให้ทำหน้าที่ในระหว่างการเสนอแผนจัดตั้งประชุมชนต่อคณะกรรมการประชุมชนประจำจังหวัดต่อจากคณะกรรมการชุดเดิม คณะกรรมการฯ มีวาระ ๕ ปี นับจากวันที่คณะกรรมการประชุมชนประจำจังหวัดพิจารณาอนุมัติแผนจัดการประชุมชน

จบประชุม เวลา ๑๑.๓๐ น.

ศิลาภ อ้วนแก้ว ผู้จดยางานการประชุม
(นางฉันทนา อ้วนแก้ว)