

แบบฟอร์มการตรวจเอกสารการส่งเสริมการจัดทำแผนจัดการป่าชุมชน บ้านเขาโพธิ์งาม
บ้านเขาโพธิ์งาม หมู่ที่ ๔ ตำบล กะบกเตี้ย อำเภอ เนินขาม จังหวัดชัยนาท

เอกสารการจัดทำแผนจัดการป่าชุมชน

- แผนจัดการป่าชุมชน ประธานคณะกรรมการจัดการป่าชุมชนเป็นผู้ลงนาม
- แผนปฏิบัติการป่าชุมชน ๕ ด้าน ทั้งในบริเวณเพื่อการอนุรักษ์ และบริเวณเพื่อการใช้ประโยชน์(ถ้ามี)
- รายการไม้ทรงคุณค่าในป่าชุมชน (ถ้ามี)
- ข้อบังคับการจัดการป่าชุมชนตามกรอบที่คณะกรรมการนโยบายป่าชุมชนกำหนด
- รายชื่อคณะกรรมการจัดการป่าชุมชน พร้อมลงลายมือชื่อรับรองว่าเป็นความจริง
- แผนที่แสดงลักษณะภูมิประเทศ (๑ : ๕๐,๐๐๐) ที่มีหมายเลขแสดงค่าพิกัดกริดชัดเจน พร้อมรายละเอียดเลขระวาง และแสดงรูปแปลง ระบุการแบ่งบริเวณพื้นที่เพื่อการอนุรักษ์ และบริเวณพื้นที่เพื่อการใช้ประโยชน์(ถ้ามี) ให้เจ้าหน้าที่ที่ได้รับมอบหมายให้ตรวจสอบพื้นที่ รังวัดพื้นที่ และจัดทำแผนที่แสดงแนวเขตป่าชุมชน ลงลายมือชื่อ และข้าราชการลงนามรับรองแผนที่
- แผนที่แสดงขอบเขตป่าชุมชนบนแผนที่ภาพถ่ายออร์โธรีโธกราฟิก (๑ : ๔,๐๐๐) ระบุการแบ่งบริเวณพื้นที่เพื่อการอนุรักษ์ และบริเวณพื้นที่เพื่อการใช้ประโยชน์(ถ้ามี) ในกรณีที่ป่าชุมชนมีหลายแปลงให้จัดทำแผนที่แยกเป็นรายแปลงทุกแปลง ให้เจ้าหน้าที่ที่ได้รับมอบหมายให้ตรวจสอบพื้นที่ รังวัดพื้นที่ และจัดทำแผนที่แสดงแนวเขตป่าชุมชน ลงลายมือชื่อ และข้าราชการลงนามรับรองแผนที่

ได้ตรวจสอบแล้ว

- เอกสารถูกต้อง ครบถ้วน
- ไม่อยู่ในพื้นที่ที่ส่วนราชการ รัฐวิสาหกิจ หน่วยงานของรัฐ หรือบุคคลใดได้รับอนุญาตเข้าทำประโยชน์ พื้นที่ที่กรมป่าไม้ใช้หรือจัดการหรือประกาศเป็นพื้นที่วิจัยหรือจัดการใดๆ หรือที่ดินที่บุคคลได้มาตามประมวลกฎหมายที่ดิน
- ไม่อยู่ในพื้นที่เขตป่าอนุรักษ์

(ลงชื่อ)

(นางสาวพรทิพย์ บิยะโชติ)

ตำแหน่ง

นักวิชาการป่าไม้ชำนาญการ
ผู้อำนวยการศูนย์ป่าไม้ ชัยนาท

(ลงชื่อ)

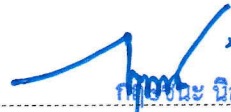
กฤษณะ นิสสะ
(นักวิชาการป่าไม้ชำนาญการพิเศษ
ทำหน้าที่ผู้อำนวยการส่วนจัดการป่าชุมชน

สำนักจัดการทรัพยากรป่าไม้ที่ ๕ (ระยอง)

รับที่ ๙
ลงวันที่ 14/8/63

คนช. ๕-๑

แผนจัดการป่าชุมชน

๑. ชื่อแผนจัดการป่าชุมชนบ้านเขาโพธิ์งาม

ตั้งอยู่หมู่ที่ ๔ ตำบลกะบกเตี้ย อำเภอเนินขาม จังหวัดชัยนาท

ประกอบ

- การขอจัดตั้งป่าชุมชน
- ป่าชุมชน ตามมาตรา ๙๙ และ มาตรา ๑๐๐
- การปรับปรุงแผนจัดการป่าชุมชนในระหว่างที่แผนจัดการป่าชุมชนยังไม่หมดอายุ
- ทดแทนแผนจัดการป่าชุมชนเดิมที่หมดอายุ
- การขอขยายเขตป่าชุมชน

๒. วัตถุประสงค์ของแผนจัดการป่าชุมชน

เพื่ออนุรักษ์ ดูแล รักษาทรัพยากรป่าไม้

๓. ระยะเวลา

ระยะเวลา ๕ ปี นับแต่วันที่ได้รับอนุมัติ (.....)

๔. ลักษณะพื้นที่

๔.๑. สภาพพื้นที่ป่าชุมชน

- ๑.๑ จำนวนเนื้อที่ของป่าชุมชน ๒๐๑ ไร่ ๓ งาน ๓ ตารางวา
- ๑.๒ กรณีขอขยายเขตป่าชุมชน เนื้อที่ของป่าชุมชน - ไร่ - งาน - ตารางวา
- ๑.๓ เนื้อที่รวมกับพื้นที่ป่าชุมชนเดิม มีเนื้อที่ - ไร่ - งาน - ตารางวา

๔.๒. อาณาเขตป่าชุมชน

| | | แปลงที่ ๑ | แปลงที่ ๒ |
|-----------------|----|-------------------------------|------------------|
| ด้านทิศเหนือ | จด | ที่มีการครอบครอง | ที่มีการครอบครอง |
| ด้านทิศใต้ | จด | ที่มีการครอบครอง | ที่มีการครอบครอง |
| ด้านทิศตะวันออก | จด | ป่าสงวนแห่งชาติป่าเขาขาวเทียน | ที่มีการครอบครอง |
| ด้านทิศตะวันตก | จด | ที่มีการครอบครอง | ที่มีการครอบครอง |

๔.๓. การกำหนดบริเวณในพื้นที่ป่าชุมชน

๑) แปลงพื้นที่ที่กำหนดให้เป็นบริเวณเพื่อการอนุรักษ์

จำนวน ๒ แปลง เนื้อที่รวมประมาณ ๒๐๑ ไร่ ๓ งาน ๓ ตารางวา
คิดเป็นร้อยละ ๑๐๐ ของพื้นที่ป่าชุมชน

๒) แปลงพื้นที่ที่กำหนดให้เป็นบริเวณเพื่อการใช้ประโยชน์

จำนวน - แปลง เนื้อที่รวมประมาณ - ไร่ - งาน - ตารางวา
คิดเป็นร้อยละ - ของพื้นที่ป่าชุมชน

หมายเหตุ : แนบแผนที่มาตราส่วน ๑:๕๐,๐๐๐ และแผนที่ภาพถ่ายออร์โธรีซิสเชิงเลข (๑:๔,๐๐๐)

เพื่อแสดงแนวเขตป่าชุมชนและกำหนดบริเวณเพื่อการอนุรักษ์ และกำหนดบริเวณเพื่อการใช้ประโยชน์

๔.๔ แหล่งน้ำที่พบเห็นได้ในป่าชุมชน (ถ้ามี)

- ลำธาร ห้วย หนอง คลอง บึง
ตั้งอยู่บริเวณพิกัด
อยู่ในแปลงที่ บริเวณเพื่อการอนุรักษ์ หรือ บริเวณเพื่อการใช้ประโยชน์
สภาพความอุดมสมบูรณ์ของป่าบริเวณแหล่งน้ำอยู่ในเกณฑ์
.....
ข้อสังเกตเพิ่มเติม -
- อ่างเก็บน้ำ ฝาย
ตั้งอยู่บริเวณพิกัด
อยู่ในแปลงที่ บริเวณเพื่อการอนุรักษ์ หรือ บริเวณเพื่อการใช้ประโยชน์
สภาพความอุดมสมบูรณ์ของป่าบริเวณแหล่งน้ำอยู่ในเกณฑ์
.....
ข้อสังเกตเพิ่มเติม -
- อื่น ๆ ได้แก่
ตั้งอยู่บริเวณพิกัด
อยู่ในแปลงที่ บริเวณเพื่อการอนุรักษ์ หรือ บริเวณเพื่อการใช้ประโยชน์
สภาพความอุดมสมบูรณ์ของป่าบริเวณแหล่งน้ำอยู่ในเกณฑ์
.....
ข้อสังเกตเพิ่มเติม -

๔.๕. ความสูงจากระดับน้ำทะเลโดยประมาณ ๙๕ - ๑๔๑ เมตร

๔.๖ สภาพป่า

- ป่าสมบูรณ์ ป่าที่ประกอบด้วยพรรณไม้ยืนต้นที่มีขนาดและอายุแตกต่างกัน ขึ้นในถิ่นอาศัยหรือ
บริเวณต่าง ๆ กันกระจายทั่วพื้นที่ป่า โดยมีความหนาแน่นของเรือนยอดตั้งแต่ร้อยละสิบขึ้นไป
จำนวนเนื้อที่ประมาณ ๒๐๑ ไร่ ๓ งาน ๓ ตารางวา
- ป่ากำลังฟื้นตัว ได้แก่ ป่าที่มีความหนาแน่นของเรือนยอดน้อยกว่าร้อยละสิบ ไม่มีชั้นไม้เด่น
มีพรรณไม้เบิกนำจำนวนมาก
จำนวนเนื้อที่ประมาณ - ไร่
- ป่าเสื่อมโทรม ได้แก่ ป่าที่มีความหนาแน่นของเรือนยอดน้อยกว่าร้อยละสามสิบ
จำนวนเนื้อที่ประมาณ - ไร่

๔.๗. พันธุ์ไม้หลักที่พบเห็นได้ในป่า ได้แก่ ตะคร้ำ ปิบ มะกอก หมัน คาง ปอลาย ปอแดง ตะคร้อหนาม
แดง แคนหางค่าง ตะแบก ไม้ป่า ไม้รวก คุณ จิวขาว มะเฟืองช้าง สะแก ข่อย พุทรา สะเดาปลัก ผ่าเสี้ยน ชัมมอด
ปฐู สะแกเถา กระเซา เปลือย มะค่าแต้ สวอง ตั้ว กัดลิ้น แสลงพัน เปล้า กะบก ชิงชัน ประดู่ป่า พันชาติ
สะเดามะค่าโมง เหมือดโลด มะนาวผี พลับพลา มะหาด ชันทองพญาบาท มะม่วงหัวแมงวัน ตะแบกกลาย
มะเกลือ ตะขบป่า อ้อยช้าง พฤกษ์ มะขามป้อม เต็ง รัง ยอบา กระพี้จั่น ตะโกนา เสี้ยว ชี้เหล็ก แจง โคมมัน จิว

๔.๘. สัตว์ป่าที่พบเห็นได้ในป่า ได้แก่ ไก่ป่า กระรอก กระแต นกยูง อีเห็น หมาวังจอก งู และนกชนิดต่างๆ

๔.๙. ทรัพยากรธรรมชาติอื่นๆ ที่พบเห็นได้ในป่า ไม่พบทรัพยากรธรรมชาติอื่น

๔.๑๐. รายละเอียดเพิ่มเติม ดังนี้

๕. แผนปฏิบัติการป่าชุมชนโดยสังเขป

๑. กิจกรรมด้านการอนุรักษ์ ได้แก่

๑.๑ โชนอนุรักษ์

๑.๑.๑ สร้างแนวป้องกันไฟป่า ระยะทาง ๓ กม.

๑.๑.๒ จัดชุดลาดตระเวน จำนวน ๓ ชุด ชุดละ ๕ คน

๑.๑.๓ การลาดตระเวนป้องกันทรัพยากรป่าไม้ เดือนละ ๒ ครั้ง

๑.๑.๔ การลาดตระเวนในช่วงระยะเวลาปิดป่าห้ามหาหน่อไม้ ๑๐ วัน ในระหว่าง

วันที่ ๒๐ กันยายน – ๒๐ ตุลาคม ของทุกปี

๒. กิจกรรมด้านการฟื้นฟู ได้แก่

๒.๑ โชนอนุรักษ์

๒.๑.๑ ปลูกป่าในพื้นที่อนุรักษ์ พื้นที่ประมาณ ๑๓ ไร่

๒.๑.๒ ซ่อมบำรุงดูแลรักษาป่าที่ปลูกอย่างต่อเนื่องเป็นระยะเวลา ๕ ปี

๓. กิจกรรมด้านการพัฒนา ได้แก่

จัดอบรมให้ความรู้การจัดการทรัพยากรป่าไม้ในป่าชุมชนให้แก่คณะกรรมการและสมาชิกป่าชุมชน ปีละ ๑ ครั้ง

๔. กิจกรรมด้านการควบคุมดูแล ได้แก่

๔.๑ การยกร่างกฎระเบียบการจัดการทรัพยากรในพื้นที่ป่าชุมชน

๔.๒ จัดประชุมคณะกรรมการจัดการป่าชุมชนบ้านเขาโพธิ์งาม ๔ เดือน/ครั้ง

๔.๓ การกำหนดแผนปฏิบัติการประจำปี

๕. กิจกรรมด้านการใช้ประโยชน์จากทรัพยากรธรรมชาติในป่าชุมชน ได้แก่

กำหนดเวลาการเก็บหาหน่อไม้ ของป่า และปริมาณการเก็บของป่า

๖. ประโยชน์ที่คาดว่าจะได้รับ

๖.๑ ราษฎรในชุมชนมีส่วนร่วมและได้ประโยชน์จากการดูแลรักษาป่าชุมชน

๖.๒ ทรัพยากรป่าไม้ได้รับการดูแลรักษาโดยชุมชนให้มีความอุดมสมบูรณ์และพัฒนาป่าชุมชน

ให้ตอบสนองความต้องการของชุมชนได้อย่างยั่งยืน

ลงชื่อ

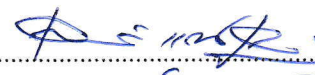
(ศาสตราจารย์ ดร. นงนิตย์)

ประธานกรรมการจัดการป่าชุมชน

หมายเหตุ : ๑. การสำรวจสภาพพื้นที่ หากไม่สามารถเดินตรวจสอบพื้นที่ได้เองทั้งหมด ให้ประเมินสภาพพื้นที่จากภาพถ่ายดาวเทียมประกอบได้

๒. รายละเอียดตามแผนปฏิบัติการป่าชุมชน ตามเอกสารแนบ

แผนปฏิบัติการป่าชุมชน ในบริเวณพื้นที่เพื่อการใช้ประโยชน์
(งานป่าไม้ป้องกัน ฝ. ๕ ๓. ๓๖๓๕๐.๐.๒๓๖๑.๑.๒๒๓๓)

| กิจกรรมการจัดการป่าชุมชน | ปริมาณงาน | หน่วยนับ | กำหนดระยะเวลาในการปฏิบัติงาน | | | | | หมายเหตุ |
|---|--------------------|-------------------------------|------------------------------|-------------------|-------------------|-------------------|-------------------|--|
| | | | ปีที่ ๑ | ปีที่ ๒ | ปีที่ ๓ | ปีที่ ๔ | ปีที่ ๕ | |
| ๑. ด้านการอนุรักษ์ ๑.๑ การลาดตระเวนป้องกันทรัพยากรป่าไม้ ๑.๒ การทำแนวป้องกันไฟป่า ๑.๓ การจัดชุดลาดตระเวน ๑.๔ การลาดตระเวนในช่วงระยะเวลาปิดป่าห้ามหาหน่อไม้ | ๑๒ ๓ ๓ ๕๐ | วัน กิโลเมตร ชุด วัน | ๑ ๓ ๓ ๑๐ | ๑ ๓ ๓ ๑๐ | ๑ ๓ ๓ ๑๐ | ๑ ๓ ๓ ๑๐ | ๑ ๓ ๓ ๑๐ | เดือนละครั้ง ทำแนวที่เส้นทางเดิม ทุกปี ชุดละ ๕ คน ระหว่างวันที่ ๒๐ ก.ย.- ๒๐ ต.ค. ของทุกปี |
| ๒. ด้านการฟื้นฟู ๒.๑ การปลูกต้นไม้ในพื้นที่ว่าง ๒.๒ การซ่อมบำรุงดูแลรักษาป่าที่ปลูกอย่างต่อเนื่อง ๒.๓ การปิดป่าห้ามหาหน่อไม้ | ๑๓ ๑๕ ๑๕๐ | ไร่ ครั้ง วัน | ๑๓ ๓ ๓๐ | - ๓ ๓๐ | - ๓ ๓๐ | - ๓ ๓๐ | - ๓ ๓๐ | ตั้งแต่ ๒๐ ก.ย. - ๒๐ ต.ค. ของทุกปี |
| ๓. ด้านการพัฒนา ๓.๑ การจัดอบรมให้ความรู้การจัดการทรัพยากรป่าไม้ ในป่าชุมชนให้แก่คณะกรรมการและสมาชิกป่าชุมชน | ๕ | ครั้ง | ๑ | ๑ | ๑ | ๑ | ๑ | |
| ๔. ด้านการควบคุมดูแล ๔.๑ การกำหนดข้อบังคับป่าชุมชน ๔.๒ การประชุมคณะกรรมการป่าชุมชน และการประชุม สมาชิกป่าชุมชน ๔.๓ การกำหนดแผนปฏิบัติการประจำปี | ๑ ๑๕ ๕ | ฉบับ ครั้ง ครั้ง | ๑ ๓ ๑ | - ๓ ๑ | - ๓ ๑ | - ๓ ๑ | - ๓ ๑ | ๔ เดือน/ครั้ง |

| กิจกรรมการจัดการป่าชุมชน | ปริมาณงาน | หน่วยนับ | กำหนดระยะเวลาในการปฏิบัติงาน | | | | | หมายเหตุ |
|--|-----------|----------|------------------------------|----------------------|----------------------|----------------------|----------------------|----------|
| | | | ปีที่ ๑ | ปีที่ ๒ | ปีที่ ๓ | ปีที่ ๔ | ปีที่ ๕ | |
| ๕. ด้านการใช้ประโยชน์จากทรัพยากรธรรมชาติในป่าชุมชน | | | | | | | | |
| การกำหนดเวลาการเก็บหาของป่า | | | | | | | | |
| - หน่อไม้ | ๑๕๐ | วัน | ๒๐ ส.ค. - ๑๙ ก.ย. | ๒๐ ส.ค. - ๑๙ ก.ย. | ๒๐ ส.ค. - ๑๙ ก.ย. | ๒๐ ส.ค. - ๑๙ ก.ย. | ๒๐ ส.ค. - ๑๙ ก.ย. | |
| - น้ำผึ้ง | ๒๐ | เดือน | ก.พ. - พ.ค. | ก.พ. - พ.ค. | ก.พ. - พ.ค. | ก.พ. - พ.ค. | ก.พ. - พ.ค. | |
| - เห็ดโคน | ๑๕ | เดือน | ส.ค. - ต.ค. | ส.ค. - ต.ค. | ส.ค. - ต.ค. | ส.ค. - ต.ค. | ส.ค. - ต.ค. | |
| - ไช้ผดแดง | ๑๕ | เดือน | มี.ค. - พ.ค. | มี.ค. - พ.ค. | มี.ค. - พ.ค. | มี.ค. - พ.ค. | มี.ค. - พ.ค. | |
| - ผักอีหนู | ๑๕ | เดือน | มี.ค. - พ.ค. | มี.ค. - พ.ค. | มี.ค. - พ.ค. | มี.ค. - พ.ค. | มี.ค. - พ.ค. | |
| - เห็ดระโงก เห็ดเผาะ | ๑๕ | เดือน | มี.ค. - ส.ค. | มี.ค. - ส.ค. | มี.ค. - ส.ค. | มี.ค. - ส.ค. | มี.ค. - ส.ค. | |
| - ผักหวาน | ๑๕ | เดือน | มี.ค. - พ.ค. | มี.ค. - พ.ค. | มี.ค. - พ.ค. | มี.ค. - พ.ค. | มี.ค. - พ.ค. | |

รายการไม้ทรงคุณค่าในป่าชุมชนบ้านเขาโพธิ์งาม
ตั้งอยู่ หมู่ที่ ๔ ตำบลกะบกเตี้ย อำเภอเนินขาม จังหวัดชัยนาท

| รายการไม้ทรงคุณค่า | ขนาดต้นไม้ | | จุดสังเกต/บริเวณที่ตั้ง/พิกัด (หากมี) | หมายเหตุ |
|--------------------|--------------|----------------|--|----------|
| | ความโต (ซม.) | ความสูง (เมตร) | | |
| - | - | - | - | |

หมายเหตุ

- รายการไม้ทรงคุณค่าอาจกำหนดเป็นรายต้นหรือเป็นชนิดพันธุ์ กรณีเป็นชนิดพันธุ์ไม่ต้องวัดขนาดความโต ความสูงและพิกัด
- ความโต หมายถึง ขนาดวัดรอบลำต้น ตรงที่ระดับความสูงหนึ่งร้อยสามสิบเซนติเมตรจากพื้นดิน

**ข้อบังคับเกี่ยวกับการจัดการป่าชุมชนบ้านเขาโพธิ์งาม
ตั้งอยู่ หมู่ที่ ๔ ตำบลกะบกเตี้ย อำเภอเนินขาม จังหวัดชัยนาท**

| ข้อบังคับ | พื้นที่ใช้บังคับ | หมายเหตุ |
|--|------------------------|--|
| ๑. ห้ามทำความเสียหายแก่หลักเขตหรือเคลื่อนย้ายหลักเขต | พื้นที่ป่าชุมชนทั้งหมด | |
| ๒. ห้ามมิให้ล้มต้นไม้ หรือกระทำการใดที่ทำให้ต้นไม้ไม่สามารถเจริญเติบโตได้ต่อไป | พื้นที่ป่าชุมชนทั้งหมด | กรณีไม่ประสงค์ให้มีการล้มไม้ |
| ๓. ห้ามจุดไฟในพื้นที่ป่าหรือกระทำการใดที่อาจก่อให้เกิดไฟป่า | พื้นที่ป่าชุมชนทั้งหมด | |
| ๔. ห้ามมิให้รถยนต์ตั้งแต่หกล้อขึ้นไปเข้าไปในพื้นที่ป่าชุมชน | พื้นที่ป่าชุมชนทั้งหมด | |
| ๕. ห้ามนำพืชหรือพันธุ์ไม้ต่างถิ่นเข้ามาปลูกในป่าชุมชน เว้นแต่เป็นพืชหรือพันธุ์ไม้ต่างถิ่นตามที่ระบุไว้ในแผนจัดการป่าชุมชน | พื้นที่ป่าชุมชนทั้งหมด | ระบุชื่อพืชหรือพันธุ์ไม้ต่างถิ่นที่ปลูกได้ และพื้นที่ปลูกพันธุ์ไม้ต่างถิ่น |
| ๖. ห้ามมิให้ก่อสร้างสิ่งปลูกสร้างใดในพื้นที่ป่าชุมชน เว้นแต่เป็นการก่อสร้างสิ่งปลูกสร้างที่จำเป็นเพื่อประโยชน์ในการปฏิบัติหน้าที่ของคณะกรรมการจัดการป่าชุมชนในการดูแลรักษาป่าชุมชน บำรุงและฟื้นฟูป่าชุมชน ส่งเสริมการศึกษาเรียนรู้และสร้างจิตสำนึกเกี่ยวกับการอนุรักษ์และฟื้นฟูทรัพยากรธรรมชาติสิ่งแวดล้อม และความหลากหลายทางชีวภาพในป่าชุมชน และเผยแพร่ประชาสัมพันธ์ป่าชุมชน เช่น การสร้างหอดูไฟฟ้า ฝายชะลอน้ำ ที่พักลาดตระเวน หรือศาลาเรียนรู้ โดยสิ่งปลูกสร้างดังกล่าวต้องมีลักษณะกลมกลืนกับสภาพแวดล้อม ไม่เป็นการทำลายสภาพธรรมชาติเดิม และได้รับอนุญาตเป็นหนังสือจากคณะกรรมการป่าชุมชนประจำจังหวัดแล้ว | พื้นที่ป่าชุมชนทั้งหมด | |
| ๗. การเข้าป่าเพื่อพักผ่อนหย่อนใจหรือเพื่อศึกษาธรรมชาติ ให้กระทำได้ในระหว่างเวลา ๐๖.๐๐น. ถึงเวลา ๑๗.๐๐ น. | พื้นที่ป่าชุมชนทั้งหมด | |
| ๘. เมื่อพบเห็นการกระทำผิดกฎหมายว่าด้วยป่าชุมชน ให้แจ้งกรรมการป่าชุมชนหรือพนักงานเจ้าหน้าที่ | พื้นที่ป่าชุมชนทั้งหมด | |
| ๙. การเก็บของป่า ให้เก็บได้ในระหว่างช่วงเวลาและไม่เกินปริมาณที่กำหนดในตาราง ก. | พื้นที่ป่าชุมชนทั้งหมด | |

| | | |
|--|---|--|
| ๑๐. ห้ามนำเครื่องมือสำหรับใช้ในการล่าสัตว์หรือจับสัตว์ หรือนำอาวุธใด ๆ เข้าไปในพื้นที่ป่าชุมชน | พื้นที่ป่าชุมชนทั้งหมด | |
| ๑๑. ห้ามนำอากาศยานไร้คนขับเข้ามาในพื้นที่ป่าชุมชน เว้นแต่ได้รับความเห็นชอบจากคณะกรรมการจัดการป่าชุมชน | พื้นที่ป่าชุมชนทั้งหมด | |
| ๑๒. ห้ามเข้าไปหรือออกจากพื้นที่ป่าชุมชนนอกเวลาที่คณะกรรมการจัดการป่าชุมชนกำหนดไว้ | พื้นที่ป่าชุมชนทั้งหมด | |
| ๑๓. ห้ามขับขี่ยานพาหนะและจอดยานพาหนะ โดยฝ่าฝืนข้อบังคับหรือเครื่องหมายจราจรที่คณะกรรมการจัดการป่าชุมชนกำหนดไว้ | พื้นที่ป่าชุมชนทั้งหมด หรือพื้นที่ป่าชุมชน บางพื้นที่ | |
| ๑๔. ห้ามนำขยะเข้ามาทิ้งในเขตป่าชุมชน | พื้นที่ป่าชุมชนทั้งหมด | |

ตาราง ก.

การเก็บของป่าให้เก็บได้ในระหว่างช่วงเวลาดังต่อไปนี้ และไม่เกินปริมาณดังต่อไปนี้

| ของป่า | ช่วงเดือนที่เก็บได้ | ปริมาณที่อนุญาต (ต่อคน) | เงื่อนไขอื่น |
|------------------------|---------------------|----------------------------|--------------|
| ๑. หน่อไม้ | ๒๐ ส.ค. - ๑๙ ก.ย. | ๕๐ กก./ปี | ตามฤดูกาล |
| ๒. น้ำผึ้ง | ก.พ.-พ.ค. | ๑ ลิตร./ปี | |
| ๓. เห็ดโคน | ส.ค.-ต.ค. | ไม่จำกัด | |
| ๔. ไช้เม็ดแดง | มี.ค.-พ.ค. | ๑ กก./ครั้ง | |
| ๕. ผักอีหนู | มี.ค.-พ.ค. | ๑ กก./ครั้ง | |
| ๖. เห็ดตระโงก เห็ดเผาะ | มี.ค.-ส.ค. | ๑ กก./ครั้ง | |
| ๗. ผักหวาน | มี.ค.-พ.ค. | ไม่จำกัด | |



แผนที่ประกอบการจัดทำแผนจัดการป่าชุมชนบ้านเขาโพธิ์งาม
 บ้านเขาโพธิ์งาม หมู่ที่ ๔ ตำบลกระบกเตี้ย
 อำเภอเนินขาม จังหวัดชัยนาท
 อยู่ในพื้นที่ ป่าตามพระราชบัญญัติป่าไม้ พุทธศักราช ๒๕๔๔
 เนื้อที่รวม ๒๐๑ ไร่ ๓ งาน ๓ ตารางวา
 ตามนัยมาตรา ๙๙ และมาตรา ๑๐๐ แห่งพระราชบัญญัติป่าชุมชน พ.ศ. ๒๕๖๒
 มาตราส่วน ๑:๓๐,๐๐๐

WGS 84

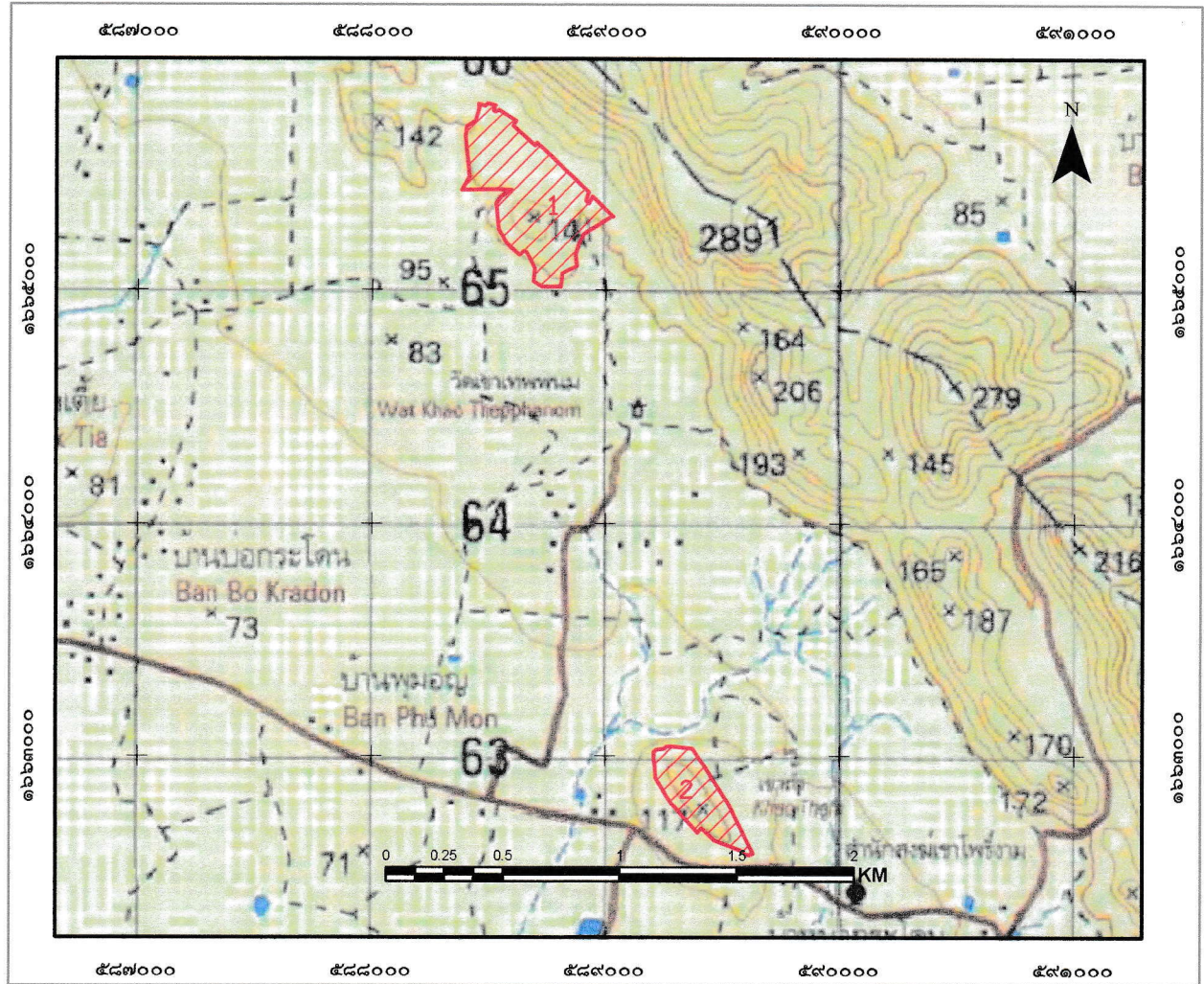
ลำดับชุด L ๗๐๑๘ ระวัง ๔๙๓๙II



สัญลักษณ์

-  ขอบเขตบริเวณเพื่อการอนุรักษ์ แปลงที่ ๑ เนื้อที่ ๑๔๖-๒-๔๐ ไร่
-  ขอบเขตบริเวณเพื่อการอนุรักษ์ แปลงที่ ๒ เนื้อที่ ๕๕-๐-๖๓ ไร่

แผนที่แสดงลักษณะภูมิประเทศการแบ่งบริเวณการใช้ประโยชน์ป่าชุมชนบ้านเขาโพธิ์งาม
บ้านเขาโพธิ์งาม หมู่ที่ ๔ ตำบลกระบกเดี่ยว
อำเภอเนินขาม จังหวัดชัยนาท
อยู่ในพื้นที่ ป่าตามพระราชบัญญัติป่าไม้ พุทธศักราช ๒๕๔๔
เนื้อที่รวม ๒๐๑ ไร่ ๓ งาน ๓ ตารางวา
ตามนัยมาตรา ๙๙ และมาตรา ๑๐๐ แห่งพระราชบัญญัติป่าชุมชน พ.ศ. ๒๕๖๒
มาตราส่วน ๑:๓๐,๐๐๐

WGS 84

ลำดับชุด L ๗๐๑๘ ระวัง ๔๙๓๙||

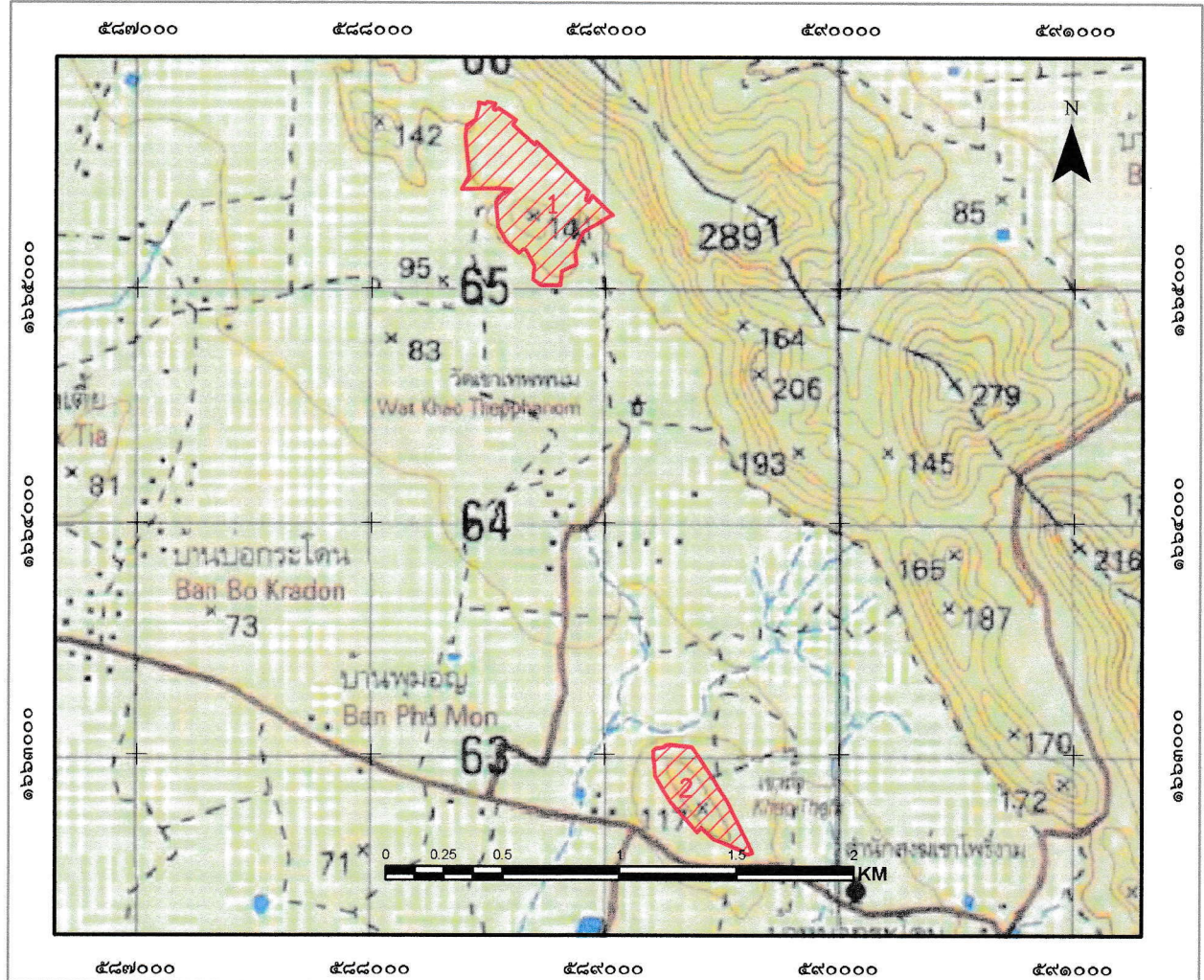

สัญลักษณ์

- 1 ขอบเขตบริเวณเพื่อการอนุรักษ์ แปลงที่ ๑ เนื้อที่ ๑๔๖-๒-๔๐ ไร่
- 2 ขอบเขตบริเวณเพื่อการอนุรักษ์ แปลงที่ ๒ เนื้อที่ ๕๕-๐-๖๓ ไร่

ลงชื่อ.....
(นางสาวชฎิกาญจน์ อ่อนแก้ว)
เจ้าหน้าที่รังวัด/เจ้าหน้าที่ผู้ได้รับมอบหมาย

ลงชื่อ.....
(นายพิชัย เหล่าตระกูล)
ผู้อำนวยการศูนย์ป่าไม้ชัยนาท

ลงชื่อ.....
(นักวิชาการป่าไม้ชำนาญการพิเศษ)
ทำหน้าที่ผู้อำนวยการส่วนจัดการป่าชุมชน

ลงชื่อ.....
(นายธวัช เหมมีย์)
นักวิชาการป่าไม้ชำนาญการพิเศษ รักษาการแทน
ผู้อำนวยการสำนักจัดการทรัพยากรป่าไม้ที่ ๕ (สระบุรี)

แผนที่ภาพถ่ายออร์โธรีซีเชิงเลขการแบ่งบริเวณการใช้ประโยชน์ป่าชุมชนบ้านเขาโพธิ์งาม
 บ้านเขาโพธิ์งาม หมู่ที่ ๔ ตำบลกระบกเดี่ยว
 อำเภอเนินขาม จังหวัดชัยนาท
 อยู่ในพื้นที่ ป่าตามพระราชบัญญัติป่าไม้ พุทธศักราช ๒๕๔๔
 เนื้อที่รวม ๒๐๑ ไร่ ๓ งาน ๓ ตารางวา
 ตามนัยมาตรา ๙๙ และมาตรา ๑๐๐ แห่งพระราชบัญญัติป่าชุมชน พ.ศ. ๒๕๖๒
 มาตราส่วน ๑:๓๐,๐๐๐

WGS 84

ลำดับชุด L ๗๐๑๘ ระยะเวลา ๔๙๓๙||

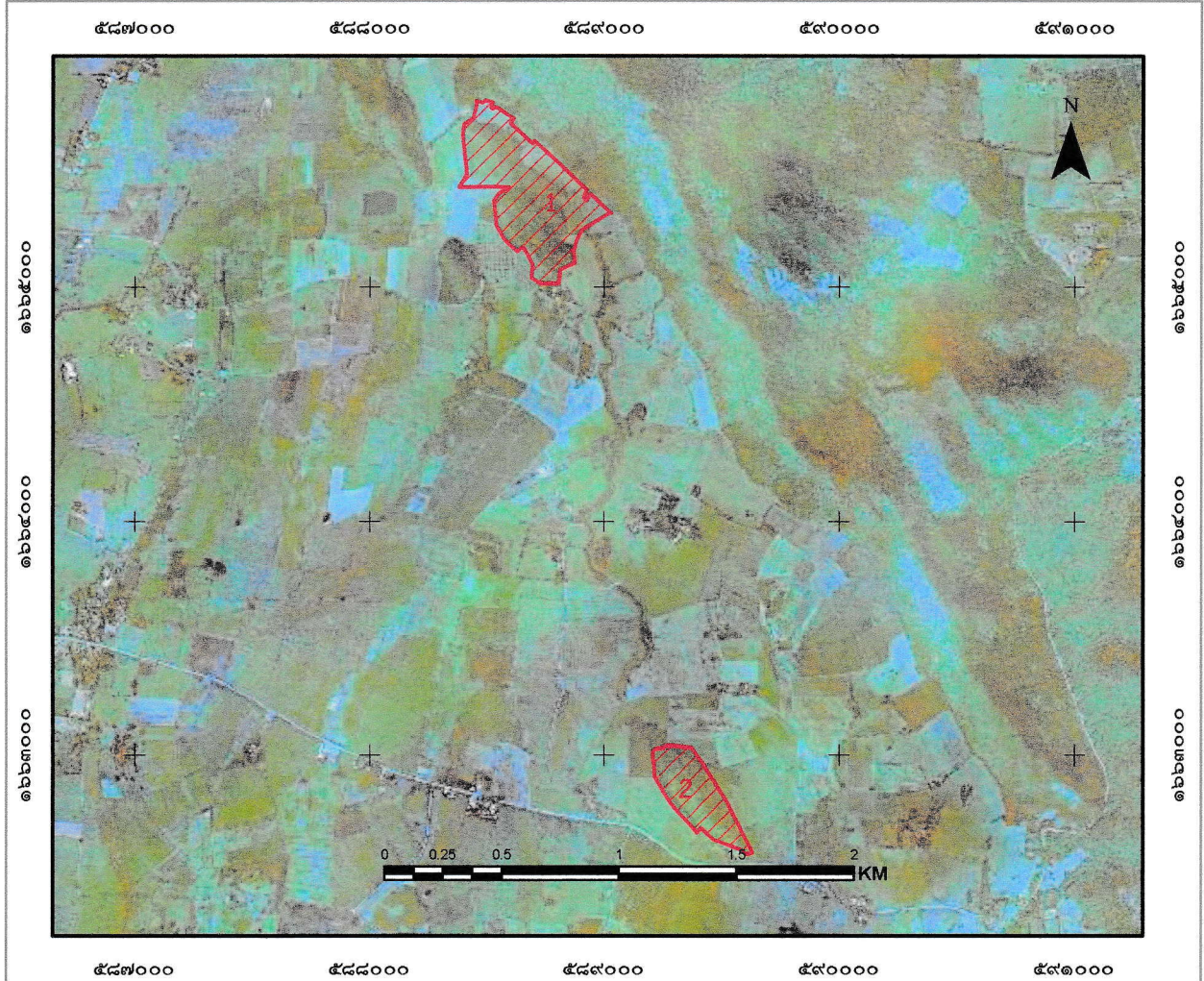

สัญลักษณ์

-  ขอบเขตบริเวณเพื่อการอนุรักษ์ แปลงที่ ๑ เนื้อที่ ๑๔๖-๒-๔๐ ไร่
-  ขอบเขตบริเวณเพื่อการอนุรักษ์ แปลงที่ ๒ เนื้อที่ ๕๕-๐-๖๓ ไร่

ลงชื่อ.....
 (นางสาวชฎิกานต์ อ่อนแก้ว)
 เจ้าหน้าที่รังวัด/เจ้าหน้าพื้นที่ที่ได้รับมอบหมาย

ลงชื่อ.....
 (นายพิชัย เหล่าตระกูล)
 ผู้อำนวยการศูนย์ป่าไม้ชัยนาท

ลงชื่อ.....
 กฤษณะ นิสสัย
 (นักวิชาการป่าไม้ชำนาญการพิเศษ)
 ทำหน้าที่ผู้อำนวยการส่วนจัดการป่าชุมชน

ลงชื่อ.....
 (นายธวัช เนมย)
 นักวิชาการป่าไม้ชำนาญการพิเศษ รักษาการแทน
 ผู้อำนวยการสำนักจัดการทรัพยากรป่าไม้ที่ ๕ (สระบุรี)

ตาราง Attribute table ข้อมูล Shapefile ในรูปแบบ Polygon ของแปลงป่าชุมชน

| CF_CODE | FC_ID | FCG_START | FCG_NAME | TAM_NAM_T | AMP_NAM_T | PROV_NAM_T | RAI | NGAN | WHA | FCG_RENEW |
|---------|-------|-----------|---------------------------------|-----------|-----------|------------|-----|------|-----|-----------|
| 0 | 0 | | ป่าชุมชนบ้านเขาโพธิ์งามแปลง1ม.4 | กษบกาต๋ย | เนินขาม | ชัยนาท | 146 | 2 | 40 | |
| 0 | 0 | | ป่าชุมชนบ้านเขาโพธิ์งามแปลง2ม.4 | กษบกาต๋ย | เนินขาม | ชัยนาท | 55 | 0 | 63 | |

คำอธิบายตาราง Attribute table ข้อมูล Shape file ในรูปแบบ polygon ของแปลงป่าชุมชน

1. FCG_START คือวันที่จัดตั้ง (ใส่เฉพาะ พ.ศ.) ไม่ต้องใส่ข้อมูล
 2. FCG_NAME คือ ชื่อป่าชุมชน โสแปลงที่ หมู่ที่ด้วย (ตัวอย่าง ป่าชุมชนบ้านนานามี แปลงที่ 1 หมู่ที่ 2)
 3. TAM_NAM_T คือ ตำบล (ไม่ต้องใส่ ต.)
 4. AMP_NAME_T คือ อำเภอ (ไม่ต้องใส่ อ.)
 5. PROV_NAME_T คือ จังหวัด (ไม่ต้องใส่ จ.)
 6. RAI NGAN WHA คือ ไร่ งาน ตารางวา
 7. FCG_RENEW คือ วันที่ต่ออายุ (ใส่เฉพาะ พ.ศ.) ไม่ต้องใส่ข้อมูล
- หมายเหตุ : CF_CODE, FC_ID ข้อมูล 2 ช่องนี้ ไม่ต้องใส่ข้อมูล

คำพิกัดแสดงขอบเขตป่าชุมชนบ้านเขาโพธิ์งาม แปลงที่ 1
บ้านเขาโพธิ์งาม หมู่ที่4 ตำบลกะบกเตี้ย อำเภอนินขาม จังหวัดชัยนาท
Zone 47P

| จุดที่ | E | N |
|--------|--------|---------|
| 1 | 588523 | 1665790 |
| 2 | 588516 | 1665768 |
| 3 | 588524 | 1665762 |
| 4 | 588539 | 1665769 |
| 5 | 588613 | 1665721 |
| 6 | 588601 | 1665698 |
| 7 | 588694 | 1665616 |
| 8 | 588702 | 1665627 |
| 9 | 588735 | 1665597 |
| 10 | 588924 | 1665418 |
| 11 | 588922 | 1665413 |
| 12 | 588912 | 1665382 |
| 13 | 588924 | 1665372 |
| 14 | 588941 | 1665398 |
| 15 | 589029 | 1665316 |
| 16 | 589022 | 1665316 |
| 17 | 588904 | 1665245 |
| 18 | 588882 | 1665198 |
| 19 | 588869 | 1665153 |
| 20 | 588875 | 1665103 |
| 21 | 588846 | 1665090 |
| 22 | 588811 | 1665072 |
| 23 | 588805 | 1665014 |
| 24 | 588766 | 1665013 |
| 25 | 588761 | 1665012 |
| 26 | 588725 | 1665013 |

ค่าพิกัดแสดงขอบเขตป่าชุมชนบ้านเขาโพธิ์งาม แปลงที่ 1
บ้านเขาโพธิ์งาม หมู่ที่4 ตำบลกะบกเตี้ย อำเภอเนินขาม จังหวัดชัยนาท
Zone 47P

| | | |
|----|--------|---------|
| 27 | 588690 | 1665035 |
| 28 | 588693 | 1665095 |
| 29 | 588659 | 1665164 |
| 30 | 588646 | 1665168 |
| 31 | 588629 | 1665150 |
| 32 | 588573 | 1665203 |
| 33 | 588540 | 1665264 |
| 34 | 588529 | 1665371 |
| 35 | 588553 | 1665401 |
| 36 | 588594 | 1665428 |
| 37 | 588527 | 1665429 |
| 38 | 588382 | 1665427 |
| 39 | 588416 | 1665483 |
| 40 | 588398 | 1665653 |
| 41 | 588403 | 1665696 |
| 42 | 588439 | 1665722 |
| 43 | 588455 | 1665780 |
| 44 | 588454 | 1665794 |
| 45 | 588482 | 1665788 |
| 46 | 588490 | 1665797 |

ค่าพิกัดแสดงขอบเขตป่าชุมชนบ้านเขาโพธิ์งาม แปลงที่ 2
บ้านเขาโพธิ์งาม หมู่ที่ 4 ตำบลกะบกเตี้ย อำเภอเนินขาม จังหวัดชัยนาท
Zone 47P

| จุดที่ | E | N |
|--------|--------|---------|
| 1 | 588523 | 1665790 |
| 2 | 589615 | 1662581 |
| 3 | 589602 | 1662581 |
| 4 | 589585 | 1662596 |
| 5 | 589467 | 1662642 |
| 6 | 589412 | 1662693 |
| 7 | 589394 | 1662672 |
| 8 | 589282 | 1662798 |
| 9 | 589216 | 1662909 |
| 10 | 589212 | 1662955 |
| 11 | 589207 | 1662987 |
| 12 | 589206 | 1663017 |
| 13 | 589218 | 1663027 |
| 14 | 589254 | 1663033 |
| 15 | 589261 | 1663039 |
| 16 | 589277 | 1663042 |
| 17 | 589371 | 1663033 |
| 18 | 589418 | 1662966 |
| 19 | 589521 | 1662804 |
| 20 | 589581 | 1662688 |
| 21 | 589630 | 1662584 |
| 22 | 589615 | 1662581 |

ตารางเปรียบเทียบข้อมูลประเภทพื้นที่และจำนวนเนื้อที่ป่าชุมชน
กรณีป่าชุมชนตามมาตรา ๙๙ และมาตรา ๑๐๐ แห่งพระราชบัญญัติป่าชุมชน พ.ศ. ๒๕๖๒
เพื่อยืนยันการปรับปรุงแก้ไขข้อมูลให้เป็นปัจจุบัน

ป่าชุมชนบ้านเขาโพธิ์งาม
บ้านเขาโพธิ์งาม หมู่ที่ ๔
ตำบลกะบกเตี้ย อำเภอนินขาม จังหวัดชัยนาท

ข้อมูลประเภทพื้นที่และจำนวนเนื้อที่ป่าชุมชน แก้ไข ไม่แก้ไข

| แปลง ที่ | ข้อมูลป่าชุมชนเดิม | | | | ข้อมูลป่าชุมชนตามแผนจัดการป่าชุมชน | | | | การแบ่งสัดส่วนพื้นที่ตามแผนจัดการป่าชุมชน | | | | | |
|-------------|--|----------|-----|-------|--|----------|-----|-------|---|-----|-------|-----------------------------|-----|-------|
| | ประเภทที่ดิน | เนื้อที่ | | | ประเภทที่ดิน | เนื้อที่ | | | เนื้อที่เพื่อการอนุรักษ์ | | | เนื้อที่เพื่อการใช้ประโยชน์ | | |
| | | ไร่ | งาน | ตร.ว. | | ไร่ | งาน | ตร.ว. | ไร่ | งาน | ตร.ว. | ไร่ | งาน | ตร.ว. |
| ๑ | ป่าสงวนแห่งชาติ | ๑๓๕ | ๓ | ๘๒ | ป่าสงวนแห่งชาติ | ๑๔๖ | ๒ | ๔๐ | ๑๓๕ | ๓ | ๘๒ | - | - | - |
| ๒ | ป่าสงวนแห่งชาติ | ๒๗ | ๒ | ๙๐ | ป่าสงวนแห่งชาติ | - | - | - | - | - | - | - | - | - |
| ๓ | ป่าตามพระราชบัญญัติป่าไม้ พุทธศักราช ๒๔๘๔ | ๕๕ | ๒ | ๗๗ | ป่าตามพระราชบัญญัติป่าไม้ พุทธศักราช ๒๔๘๔ | ๕๕ | ๐ | ๖๓ | ๕๕ | ๐ | ๖๓ | - | - | - |
| รวม | | ๒๑๗ | ๑ | ๔๙ | | ๒๐๑ | ๓ | ๓๑ | ๒๐๑ | ๓ | ๓๒ | - | - | - |

หมายเหตุ : ระบุประเภทที่ดินให้ชัดเจน เช่น ป่าสงวนแห่งชาติ นสล. สปก. เป็นต้น

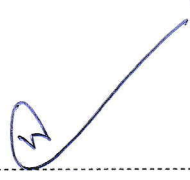
(ลงชื่อ) 
(นายพิชัย เหล่าตระกูล)
ตำแหน่ง ผู้อำนวยการศูนย์ป่าไม้ชัยนาท

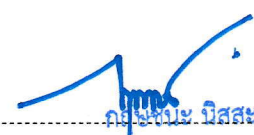
(ลงชื่อ) 
(กัญญา นิสสะ)
(นักวิชาการป่าไม้ชำนาญการพิเศษ)
ตำแหน่ง ทำหน้าที่ผู้อำนวยการส่วนจัดการป่าชุมชน
สำนักจัดการทรัพยากรป่าไม้ที่ ๕ (สระบุรี)

แบบคำขอต่อยอายุโครงการป่าชุมชน

ข้าพเจ้านายสุวรรณค์ แดงสุข ตำแหน่งประธานป่าชุมชนบ้านเขาโพธิ์งาม อายุ 60 ปี เลขประจำตัวประชาชน 3 1806 00515 03 0 ภูมิลำเนาอยู่บ้านเขาโพธิ์งาม เลขที่ 4 หมู่ที่ 4 ตำบลกะบกเตี้ย อำเภอนินขาม จังหวัดชัยนาท โทร 08-9049-9842

มีความประสงค์ขอต่อยอายุโครงการป่าชุมชนบ้านเขาโพธิ์งาม

ตั้งอยู่ในท้องที่บ้านเขาโพธิ์งาม หมู่ที่ 4 ตำบลกะบกเตี้ย อำเภอนินขาม จังหวัดชัยนาท

ได้รับอนุมัติจากกรมป่าไม้ เมื่อวันที่ 22 กุมภาพันธ์ 2544 19 พฤษภาคม 2556 พื้นที่ 687-3-16 ไร่
พื้นที่ดำเนินการโครงการรวมทั้งสิ้น 3 แปลง รวมเนื้อที่ 229 -2 - 11 ไร่ ดังนี้

- | | | | |
|---|--------------------|--------------|-----|
| - ป่าสงวนแห่งชาติ ป่าเขาราวเทียน | แปลงที่ 1 เนื้อที่ | 146 - 2 - 58 | ไร่ |
| - ป่าสงวนแห่งชาติ ป่าเขาราวเทียน | แปลงที่ 2 เนื้อที่ | 27 - 2 - 90 | ไร่ |
| - ป่าตามพระราชบัญญัติป่าไม้ พุทธศักราช 2484 | แปลงที่ 3 เนื้อที่ | 55 - 0 - 63 | ไร่ |

โดยส่งเอกสารประกอบการพิจารณา ตามกรณีต่างๆ ดังนี้

- 1.1 กรณีที่ไม่มีการเปลี่ยนแปลงรายละเอียดโครงการและพื้นที่ดำเนินการ

- (1) แบบ ปชช.5
- (2) สำเนาแบบ ปชช.3 ฉบับเดิม
- (3) แผนที่ระวางมาตราส่วน 1:50,000
- (4) แผนที่แสดงขอบเขตป่าชุมชนบนแผนที่ภาพถ่ายออร์โธรีโธซีเชิงเลข
- (5) แบบ ปชช.4

1.2 กรณีมีการเปลี่ยนแปลงรายละเอียดโครงการ (หรือ ปชช.3 เดิมชำรุดสูญหาย) แต่ไม่เปลี่ยนแปลงพื้นที่ดำเนินการ

- (1) แบบ ปชช.5
- (2) แบบ ปชช.5.1
- (3) แผนที่ระวางมาตราส่วน 1:50,000
- (4) แผนที่แสดงขอบเขตป่าชุมชนบนแผนที่ภาพถ่ายออร์โธรีโธซีเชิงเลข
- (5) แบบ ปชช.4

1.3 กรณีมีการเปลี่ยนแปลงพื้นที่ดำเนินการ เพิ่มหรือลดจำนวนแปลงป่าชุมชน เพิ่มหรือลดขนาดพื้นที่ป่าชุมชน

- (1) แบบ ปชช.5
- (2) แบบ ปชช.5.1
- (3) แบบ ปชช.5.2
- (4) แผนที่ระวางมาตราส่วน 1:50,000
- (5) แผนที่แสดงขอบเขตป่าชุมชนบนแผนที่ภาพถ่ายออร์โธรีโธซีเชิงเลข
- (6) แบบ ปชช.4

กำหนดระยะเวลาดำเนินการ 10 ปี (นับตั้งแต่วันที่กรมป่าไม้อนุมัติ) (วันที่..... ๑๓ พย. ๒๕๖๒.....)

งบประมาณ (โดยขอรับการสนับสนุนงบประมาณได้จากหน่วยงานต่างๆ ได้แก่)

1. กรมป่าไม้ ซึ่งระบุไว้ตามแผนงานและงบประมาณประจำปี

2. องค์การบริหารส่วนตำบลกะบกเตี้ย

3. จังหวัดชัยนาท

สำเนาถูกต้อง



(นางสาวระวี จันสา)
นักวิชาการป่าไม้

4. องค์กร...

4. องค์กร/บริษัทเอกชน
5. หน่วยงานอื่นๆ

ลงชื่อ  ผู้ยื่นคำขอ
(นายสวรรณค์ แต่งสุข)
ตำแหน่ง ประธานป่าชุมชนบ้านเขาโพธิ์งาม

ลงชื่อ  เจ้าหน้าที่ผู้แนะนำ
(นางสาวพรทิพย์ ปิยะโชติ)
ตำแหน่ง นักวิชาการป่าไม้ชำนาญการ

(ลงชื่อ)  ผู้ตรวจสอบ
(นางสาวพรทิพย์ ปิยะโชติ)
ตำแหน่ง ผู้อำนวยการศูนย์ป่าไม้ชัยนาท
สำนักจัดการทรัพยากรป่าไม้ที่ 5 (สระบุรี)

(ลงชื่อ)  ผู้ตรวจสอบ
(นายสวรรณค์ แต่งสุข)
(~~นางสาวพรทิพย์ ปิยะโชติ~~)
ตำแหน่ง ผู้อำนวยการส่วนจัดการป่าชุมชน
สำนักจัดการทรัพยากรป่าไม้ที่ 5 (สระบุรี)

(นายพิชัย บุญเลิศ)
ผู้อำนวยการส่วนส่งเสริมการจัดการป่าชุมชน

สำเนาถูกต้อง



(นางสาวระวี จันสา)
นักวิชาการป่าไม้

(ลงชื่อ).....ผู้เสนอ
 (นายสมเทพ สายอุบลใจ)
 เจ้าพนักงานป่าไม้ควบคุมดูแลรักษาเขตหวงห้าม
 ผู้อำนวยการศูนย์ศึกษาและพัฒนาชุมชนป่าไม้ ๕ (สระบุรี)
 ผู้อำนวยการสำนักจัดการทรัพยากรป่าไม้ 5 (สระบุรี)



(นางนันทนา บุณยานันต์)
 ผู้อำนวยการสำนักจัดการป่าชุมชน

(ลงชื่อ).....ผู้อนุมัติ
 (.....)
 (นายสมพรพิริยะ อังศ์สุวัฒน์)
 เจ้าพนักงานป่าไม้ควบคุมดูแลรักษาเขตหวงห้าม
 อธิบดีกรมป่าไม้

สำเนาถูกต้อง



(นางสาวรชวี จันสา)
 นักวิชาการป่าไม้

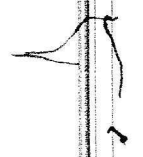

โครงการป่าชุมชนที่ขอต่ออายุ

1. ชื่อโครงการ

โครงการป่าชุมชนบ้านเขาโพธิ์งาม

2. ที่ตั้งโครงการ

คำพิกัดหมู่บ้านที่ขอจัดทำโครงการป่าชุมชนบ้านเขาโพธิ์งาม

บ้านเขาโพธิ์งาม หมู่ที่ 4 คำพิกัดยัดโยง 47 P 587837 E , 1663036 N ณ ที่ทำการผู้ใหญ่บ้าน

3. พื้นที่ดำเนินโครงการ

พื้นที่ดำเนินโครงการ รวมทั้งสิ้น 3 แปลง รวมเนื้อที่ 229 - 2 - 11 ไร่ ดังนี้

- | | | |
|---|--------------------|------------------|
| - ป่าสงวนแห่งชาติ ป่าเขาขาวเขื่อน | แปลงที่ 1 เนื้อที่ | 146 - 2 - 58 ไร่ |
| - ป่าสงวนแห่งชาติ ป่าเขาขาวเขื่อน | แปลงที่ 2 เนื้อที่ | 27 - 2 - 90 ไร่ |
| - ป่าตามพระราชบัญญัติป่าไม้ พุทธศักราช 2484 | แปลงที่ 3 เนื้อที่ | 55 - 0 - 63 ไร่ |

4. หลักการและเหตุผล

ด้วยบ้านเขาโพธิ์งาม หมู่ที่ 4 ตำบลกะบกเตี้ย อำเภอเนินขาม จังหวัดชัยนาท ได้รับอนุมัติโครงการป่าชุมชนจากกรมป่าไม้ ปัจจุบันสิ้นสุดระยะเวลาดำเนินโครงการแล้ว โดยตลอดระยะเวลาดำเนินโครงการป่าชุมชนมาจนถึงปัจจุบัน ราษฎร องค์กรปกครองส่วนท้องถิ่น รวมทั้งหน่วยงานที่เกี่ยวข้องทั้งภาครัฐ และภาคเอกชนได้ร่วมกัน ดูแลรักษาและฟื้นฟูป่าไม้ให้มีความอุดมสมบูรณ์ ช่วยดูแลรักษาระบบนิเวศของชุมชน อีกทั้งราษฎรยังได้รับประโยชน์จากการมีส่วนร่วมในการดูแลรักษาป่าชุมชน ดังนั้นเพื่อให้ประชาชนมีส่วนร่วมในการดูแลรักษาป่าอย่างต่อเนื่อง จึงได้ร่วมกับเจ้าหน้าที่ของกรมป่าไม้ จัดทำโครงการป่าชุมชนเพื่อเสนอกรมป่าไม้พิจารณาต่ออายุโครงการป่าชุมชน เพื่อให้ทรัพยากรป่าไม้ได้รับการดูแลรักษาจากชุมชนเกิดความอุดมสมบูรณ์ และเกิดประโยชน์กับชุมชนอย่างยั่งยืนสืบไป

5. วัตถุประสงค์

5.1 เพื่อให้ราษฎรมีส่วนร่วมในการดูแลรักษาทรัพยากรป่าไม้อย่างต่อเนื่อง

5.2 เพื่อให้เกิดประโยชน์ต่อชุมชนทั้งทางตรงและทางอ้อม รวมทั้งขยายผลไปยังชุมชนโดยรอบเพื่อให้เกิดการมีส่วนร่วมของทุกภาคส่วนและพัฒนาไปสู่การสร้างเครือข่ายป่าชุมชน

6. แผนงานและยุทธศาสตร์ในการดำเนินโครงการป่าชุมชน

ด้านการควบคุม ดูแล รักษา และฟื้นฟูป่า ให้เป็นไปตามแผนยุทธศาสตร์การดำเนินงานป่าชุมชน 5 ด้าน ได้แก่

6.1 ด้านเผยแพร่ประชาสัมพันธ์ เพื่อให้สมาชิกในชุมชน และบุคคลทั่วไปได้ทราบภารกิจด้านป่าชุมชน ผู้รับผิดชอบโครงการ ขอบเขตดำเนินงานและขอบเขตพื้นที่ป่าชุมชน โดยผ่านทางสื่อชนิดต่างๆ เช่น สื่อเอกสารสิ่งพิมพ์ ป้ายโฆษณาประชาสัมพันธ์ (ป้ายโครงการป่าชุมชน) รวมทั้งป้ายแสดงแนวเขตป่าชุมชน เป็นต้น

6.2 ด้านการป้องกันรักษาป่า หรือเป็นการดูแลรักษาป่ามิให้ถูกบุกรุกทำลาย หรือยึดทำลายโดยมนุษย์หรือภัยธรรมชาติ เช่น ไฟป่า ให้ทรัพยากรป่าไม้มีความอุดมสมบูรณ์ดั้งเดิม หรือมากขึ้นกว่าเดิม

6.3 ด้านการบำรุงและฟื้นฟูป่า เพื่อเป็นการปรับปรุง พื้นที่ป่าที่เคยถูกบุกรุกทำลาย ให้มีความอุดมสมบูรณ์ขึ้น หรือเป็นการพัฒนาพื้นที่ป่าไม้ให้มีความหลากหลายทั้งจำนวนและชนิดพันธุ์พืชให้เหมาะสมเพียงพอต่อการยังประโยชน์ต่อชุมชน รวมทั้งการจัดการเพื่อให้ป่าชุมชนประโยชน์ทั้งทางตรงและทางอ้อม เช่น การจัดการเพื่อการท่องเที่ยวเชิงนิเวศ หรือการท่องเที่ยวเชิงวัฒนธรรม ฯลฯ

สำเนาถูกต้อง

๘๖

6.4 ด้านการศึกษา...

6.4 ด้านการศึกษาและถ่ายทอดองค์ความรู้ เพื่อเป็นการจัดการทรัพยากรป่าไม้ เช่นแหล่งศึกษาเรียนรู้ทางชุมชน หรือเป็นการจัดการองค์ความรู้เรื่องการบริหารจัดการป่าให้กับสมาชิกชุมชน

6.5 ด้านอำนาจการและอื่นๆ ที่สนับสนุนการดำเนินโครงการป่าชุมชน

7. ผู้รับผิดชอบโครงการ

7.1 ผู้รับผิดชอบหลัก

- 1) ผู้ใหญ่บ้านหมู่ที่ 4 /กำนันตำบลกะบกเตี้ย
- 2) คณะกรรมการป่าชุมชนบ้านเขาโพธิ์งาม

7.2 ผู้สนับสนุน

- 1) สำนักจัดการทรัพยากรป่าไม้ที่ 5 (สระบุรี)
- 2) องค์การบริหารส่วนตำบลกะบกเตี้ย
- 3) อำเภอเนินขาม/จังหวัดชัยนาท.
- 4) หน่วยงานภาคเอกชน

8. ผลที่คาดว่าจะได้รับ

- 1) ราษฎรในชุมชนมีส่วนร่วมและได้รับประโยชน์จากการดูแลรักษาป่าชุมชนอย่างต่อเนื่อง
- 2) ทรัพยากรป่าไม้ได้รับการดูแลรักษาโดยชุมชนให้มีความอุดมสมบูรณ์และพัฒนาป่าชุมชนให้ตอบสนองความต้องการของชุมชนได้อย่างยั่งยืน

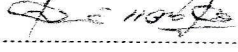
ลงชื่อ  ผู้เขียนโครงการ

(นายสวรรณค์ แต่งสุข)

ตำแหน่ง ประธานป่าชุมชนบ้านเขาโพธิ์งาม

ลงชื่อ  ผู้แนะนำ/ร่วมเขียนโครงการ

(นางสาวพรทิพย์ ปิยะโชติ)

ตำแหน่ง นักวิชาการป่าไม้ชำนาญการ

สำเนาถูกต้อง



(นางสาวระวี จันสา)
นักวิชาการป่าไม้

รายงานการตรวจสอบพื้นที่ตามคำขอต่ออายุโครงการป่าชุมชน

1. โครงการป่าชุมชน

โครงการป่าชุมชนบ้านเขาโพธิ์งาม

2. ที่ตั้ง

คำพิกัดหมู่บ้านที่ขอจัดทำโครงการป่าชุมชนบ้านเขาโพธิ์งาม

บ้านเขาโพธิ์งาม หมู่ที่ 4 คำพิกัดยัดโยง 47 P 587837 E , 1663036 N ณ ที่ทำการผู้ใหญ่บ้าน

3. พื้นที่ดำเนินโครงการ

พื้นที่ดำเนินโครงการรวมทั้งสิ้น 3 แปลง รวมเนื้อที่ 229 - 2 - 11 ไร่ ดังนี้

- ป่าสงวนแห่งชาติ ป่าเขาราวเทียน แปลงที่ 1 เนื้อที่ 146 - 2 - 58 ไร่ และไม่อยู่ในเขตพื้นที่อนุรักษ์ เช่น เขตอุทยานแห่งชาติ เขตรักษาพันธุ์สัตว์ป่า วนอุทยานหรือเขตห้ามล่าสัตว์ป่า หรือ ไม่เป็นพื้นที่ซึ่งส่วนราชการหรือผู้หนึ่งผู้ใดได้รับอนุญาตเข้าทำประโยชน์ หรือพื้นที่ที่กรมป่าไม้ใช้หรือจัดการ หรือ ประกาศเป็นพื้นที่วิจัยทางวิชาการหรือประโยชน์อย่างอื่นของรัฐ

- ป่าสงวนแห่งชาติ ป่าเขาราวเทียน แปลงที่ 2 เนื้อที่ 27 - 2 - 90 ไร่ และไม่อยู่ในเขตพื้นที่อนุรักษ์ เช่น เขตอุทยานแห่งชาติ เขตรักษาพันธุ์สัตว์ป่า วนอุทยานหรือเขตห้ามล่าสัตว์ป่า หรือ ไม่เป็นพื้นที่ซึ่งส่วนราชการหรือผู้หนึ่งผู้ใดได้รับอนุญาตเข้าทำประโยชน์ หรือพื้นที่ที่กรมป่าไม้ใช้หรือจัดการ หรือ ประกาศเป็นพื้นที่วิจัยทางวิชาการหรือประโยชน์อย่างอื่นของรัฐ

- ป่าตามพระราชบัญญัติป่าไม้ พุทธศักราช 2484 แปลงที่ 3 เนื้อที่ 55 - 0 - 63 ไร่ และไม่เป็นที่ซึ่งส่วนราชการหรือผู้หนึ่งผู้ใดได้รับอนุญาตเข้าทำประโยชน์ หรือพื้นที่ที่กรมป่าไม้ใช้หรือจัดการ หรือ ประกาศเป็นพื้นที่วิจัยทางวิชาการหรือประโยชน์อย่างอื่นของรัฐ หรือ ที่สาธารณประโยชน์ หรือ พื้นที่ที่อยู่ในความรับผิดชอบของหน่วยงานอื่นในการรักษาพื้นที่หรือมีอำนาจครอบครอง

4. คำพิกัดขอบเขตพื้นที่ดำเนินโครงการป่าชุมชน

- แปลงที่ 1 เนื้อที่ 146 - 2 - 58 ไร่ (เอกสารแนบท้ายโครงการ)
- แปลงที่ 2 เนื้อที่ 27 - 2 - 90 ไร่ (เอกสารแนบท้ายโครงการ)
- แปลงที่ 3 เนื้อที่ 55 - 0 - 63 ไร่ (เอกสารแนบท้ายโครงการ)

5. ข้อมูลทางภูมิศาสตร์

แปลงที่ 1 เนื้อที่ 146 - 2 - 58 ไร่

ทิศเหนือ จด ที่มีการครอบครอง

ทิศตะวันออก จด ป่าสงวนแห่งชาติ ป่าเขาราวเทียน

ทิศใต้ จด ที่มีการครอบครอง

ทิศตะวันตก จด ที่มีการครอบครอง

แปลงที่ 2 เนื้อที่ 27 - 2 - 90 ไร่

ทิศเหนือ จด ที่มีการครอบครอง

ทิศตะวันออก จด ที่มีการครอบครอง

ทิศใต้ จด ที่มีการครอบครอง

ทิศตะวันตก จด ที่มีการครอบครอง

สำเนาถูกต้อง



(นางสาวระวี จินสา)
นักวิชาการป่าไม้

แปลงที่ 3 เนื้อที่ 55 - 0 - 63 ไร่
ทิศเหนือ จด ที่มีการครอบครอง
ทิศตะวันออก จด ที่มีการครอบครอง
ทิศใต้ จด ที่มีการครอบครอง
ทิศตะวันตก จด วัดเขาโพธิ์งาม

6. ลักษณะภูมิประเทศ

หมู่บ้านเขาโพธิ์งาม พื้นที่ส่วนใหญ่เป็นที่ราบเชิงเขา น้ำท่วมไม่ถึง สูงจากระดับน้ำทะเลปานกลาง ประมาณ 62 - 289 เมตร ลักษณะดินเป็นดินร่วนปนทราย มีเทือกเขาราวเทียนอยู่ทางทิศตะวันออกของหมู่บ้าน

7. สภาพพื้นที่ป่าและลักษณะทางนิเวศวิทยา

ป่าสงวนแห่งชาติ ป่าเขาราวเทียน และป่าตามพระราชบัญญัติป่าไม้ พุทธศักราช 2484 บริเวณบ้านเขาโพธิ์งาม มีสภาพป่าเป็นป่าเบญจพรรณ มีไม้ขนาดเล็กถึงขนาดกลางขึ้นอยู่ทั่วไป บริเวณชายภูเขาด้านล่างที่ติดที่มีการครอบครองจะมีไผ่รวกขึ้นอยู่หนาแน่นบริเวณชายเขาด้านล่าง ชนิดพันธุ์ไม้ที่พบ ได้แก่ ประดู่ แดง กระพี้จั่น เหียง กระโดน ตะแบก มะค่าแต้ มะค่าโมง พฤษภ พันชาติ เสี้ยว ชงโค มะขามป้อม ยอป่า โมกมัน จีว อ้อยช้าง ตั้ว พืชผักอาหารป่าที่พบ เช่น ผักหวาน บุค อีหนู และมีไม้ไผ่รวกขึ้นอยู่เป็นหย่อมๆ ทั่วไป ไม้พื้นล่างที่พบ ได้แก่ สาบเสือ กระเจียว กล้วยแพ็ก และปรัง มีพืชสมุนไพรขึ้นกระจายอยู่ทั่วไป สัตว์ป่าที่พบ ได้แก่ หม่าจิ้งจอก หมูป่า นกยูง นกชนิดต่างๆ ไก่ป่า กระรอก กระแต ลิง และงู

8. ความเห็นของเจ้าหน้าที่ผู้ตรวจสอบสภาพพื้นที่

เห็นควรให้จัดทำโครงการป่าชุมชน

9. ทำการตรวจสอบสภาพพื้นที่ เมื่อวันที่ 2 กรกฎาคม 2562

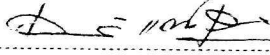
ลงชื่อ  ผู้นำตรวจ
(นายสวรรค์ แต่งสุข)

ตำแหน่ง ประธานป่าชุมชนบ้านเขาโพธิ์งาม

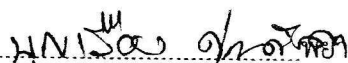
ลงชื่อ 
(นางสาวนุ้ย แต่งสุข)

ตำแหน่ง ผู้ร้องเรียน

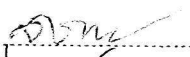
ลงชื่อ  พยาน
(นายสวรรค์ แต่งสุข)

ตำแหน่ง กรรมการ

ลงชื่อ  ผู้ตรวจสอบ
(นางสาวพรทิพย์ ปิยะโชติ)

ตำแหน่ง นักวิชาการป่าไม้ชำนาญการ

ลงชื่อ  ผู้ร่วมตรวจสอบ
(นางสาวชุตিকাญจน์ อ่อนแก้ว)

ตำแหน่ง นักวิชาการเผยแพร่

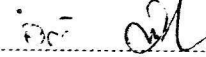
ลงชื่อ  ผู้ร่วมตรวจสอบ
(นายอุทัย อู้อยอด)

ตำแหน่ง เจ้าหน้าที่การเกษตร

สำเนาถูกต้อง



(นางสาวระวี จินสา)
นักวิชาการป่าไม้

แผนที่ภูมิประเทศ มาตราส่วน 1:50,000 แสดงพื้นที่ที่ขอต่ออายุ
 โครงการป่าชุมชนบ้านเขาโพธิ์งาม หมู่ที่ 4 ตำบลกะบกเตี้ย อำเภอเนินขาม จังหวัดชัยนาท
 ป่าสงวนแห่งชาติ ป่าเขาราวเทียน และป่าตามพระราชบัญญัติป่าไม้ พุทธศักราช 2484
 เนื้อที่ 229 ไร่ 2 งาน 11 ตารางวา



กรมป่าไม้

ระวาง 4939 II ลำดับชุด L 7018

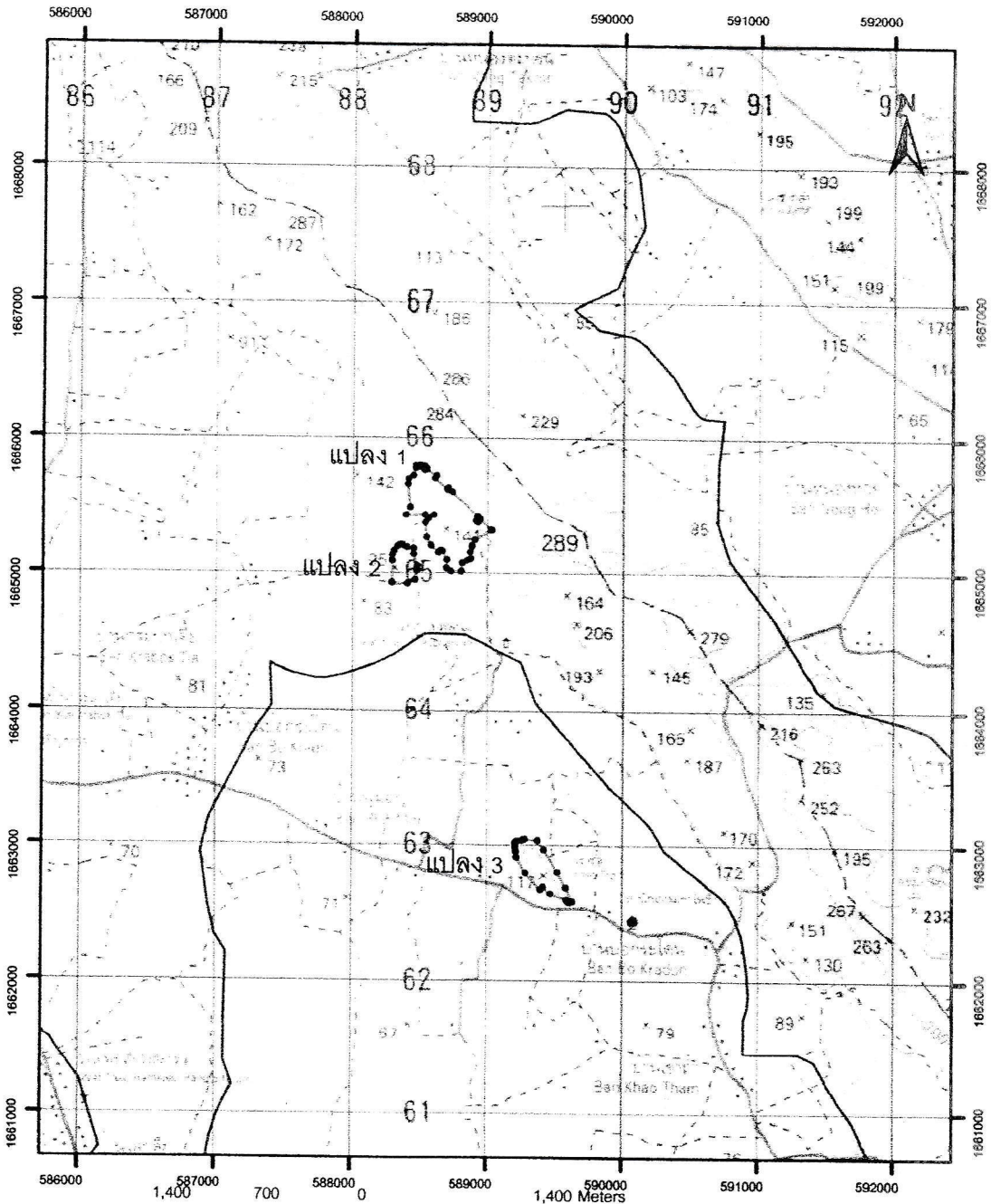

สัญลักษณ์



พื้นที่ที่ขอต่ออายุโครงการป่าชุมชนบ้านเขาโพธิ์งาม



แนวเขตป่าสงวนแห่งชาติ ป่าเขาราวเทียน

สำเนาถูกต้อง

๙/๖

หมายเหตุ

คำพิกัดแปลงโครงการฯ อยู่ด้านหลัง

ผู้ตรวจสอบ

(นางสาวพรทิพย์ ปิยะโชติ)

ตำแหน่ง นักวิชาการป่าไม้ชำนาญการ

(นางสาวระวี จันสา)

นักวิชาการป่าไม้

แผนที่ภาพถ่ายออร์โธรีซิเชิงเลข แสดงขอบเขตโครงการป่าชุมชนบ้านเขาโพธิ์งาม

บ้านเขาโพธิ์งาม หมู่ที่ 4 ตำบลกะบกเตี้ย อำเภอเนินขาม จังหวัดชัยนาท

ป่าสงวนแห่งชาติ ป่าเขาราวเทียน และป่าตามพระราชบัญญัติป่าไม้ พุทธศักราช 2484

เนื้อที่ 229 ไร่ 2 งาน 11 ตารางวา

ระวาง 493928862 , 493928864



กรมป่าไม้

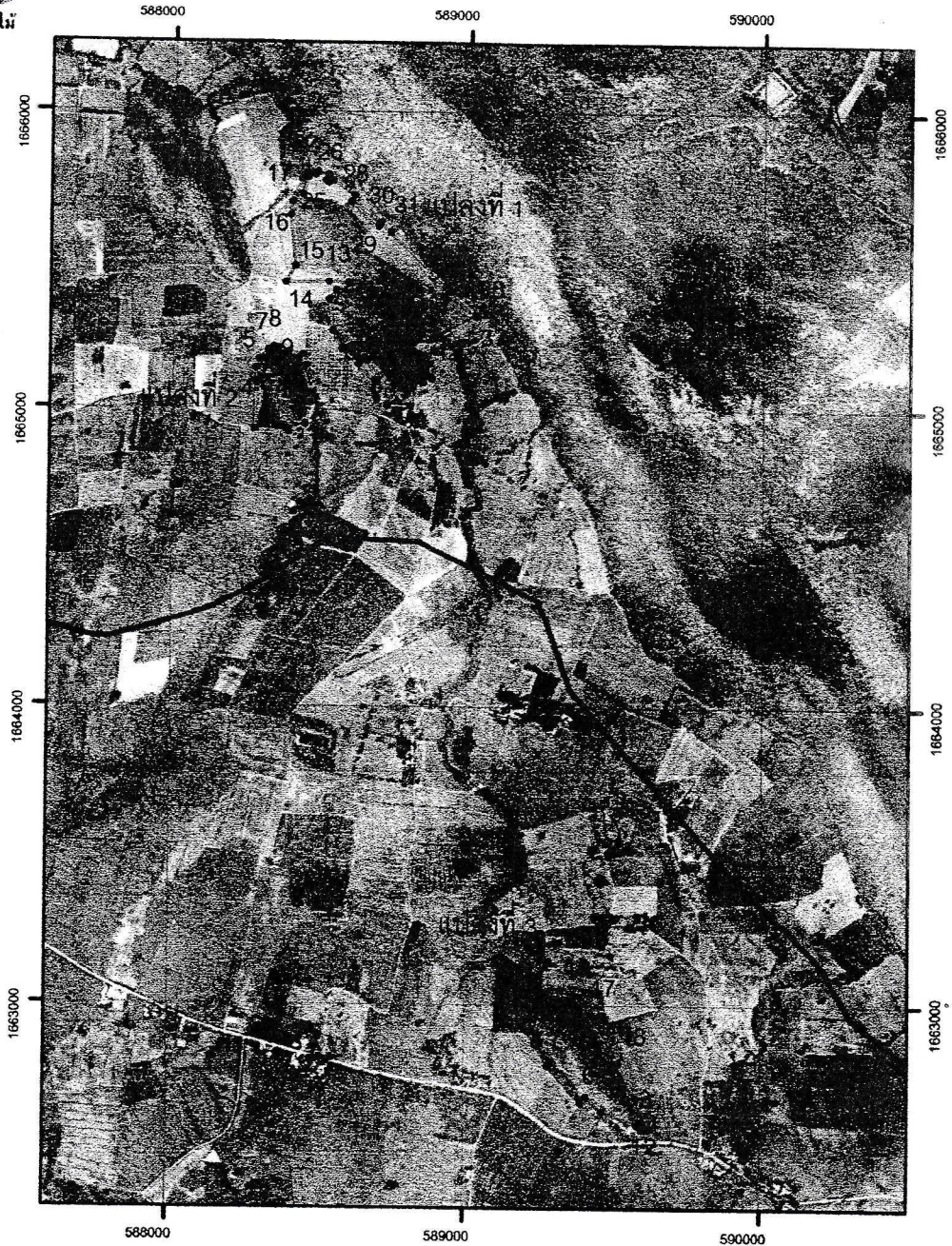

- ขอบเขตป่าชุมชนแปลงนี้ได้กำหนดค่าพิกัดในแผนที่ภาพถ่ายออร์โธรีซิเชิงเลข มาตรฐาน 1 : 4,000 เรียบร้อยแล้ว
- ค่าพิกัดแปลงโครงการฯ อยู่ด้านหลัง

สำเนาถูกต้อง

สุภาวดี

(นางสาวระวี จันสา)
นักวิชาการป่าไม้

ผู้ตรวจสอบ

(นางสาวพรทิพย์ ปิยะชาติ)

ตำแหน่ง นักวิชาการป่าไม้ชำนาญการ

คณะกรรมการป่าชุมชน

แนบท้ายโครงการป่าชุมชนบ้านเขาโพธิ์งาม

บ้านเขาโพธิ์งาม หมู่ที่ 4 ตำบลกะบกเตี้ย อำเภอเนินขาม จังหวัดชัยนาท

| ลำดับที่ | ชื่อ - สกุล | ทำหน้าที่ | หมายเหตุ / ด้าน |
|----------|---------------------------------|-----------|-----------------|
| 1 | นายสวรรคต์ แต่งสุข | ประธาน | บริหารจัดการป่า |
| 2 | นายสุริญา เผือกผ่อง | รองประธาน | บริหารจัดการป่า |
| 3 | นายบุญเรือง ศักดิ์คำ | รองประธาน | ประชาสัมพันธ์ |
| 4 | นางจิราภรณ์ แต่งสุข | เลขานุการ | การเงินและบัญชี |
| 5 | นายบุญรอด เรืองแสง | เหรัญญิก | บริหารจัดการป่า |
| 6 | นายประทีน แต่งสุข | กรรมการ | บริหารจัดการป่า |
| 7 | นายคนอง วุ่นคง | กรรมการ | ประชาสัมพันธ์ |
| 8 | นายทวีช วุ่นคง | กรรมการ | ด้านติดตาม |
| 9 | นางราตรี เผือกผ่อง | กรรมการ | การเงินและบัญชี |
| 10 | นางอุบลรัตน์ เชื้ออ่อน | กรรมการ | การเงินและบัญชี |
| 11 | นายบุญส่ง ปานแมน | กรรมการ | บริหารจัดการป่า |
| 12 | นายทรงศักดิ์ แจ็งสิน | กรรมการ | บริหารจัดการป่า |
| 13 | นางมานพ เดชบุญมา | กรรมการ | บริหารจัดการป่า |
| 14 | นายไพฑูรย์ แจ็งสิน | กรรมการ | ด้านติดตาม |
| 15 | นายสุชิน แพเพชร | กรรมการ | ด้านติดตาม |
| 16 | นายทวี คุ่มพม่า | กรรมการ | ประชาสัมพันธ์ |

ที่ทำการผู้ใหญ่บ้าน/กำนัน/หรือประธานคณะกรรมการป่าชุมชนบ้านเขาโพธิ์งาม

หมายเลขโทรศัพท์ 08-9049-9842

หมายเหตุ

*เอกสารฉบับนี้เป็นการแสดงโครงสร้างคณะกรรมการป่าชุมชนได้รับการยอมรับจากราชกรในชุมชนเพื่อช่วยทำหน้าที่ในการจัดการป่าชุมชนร่วมกับพนักงานเจ้าหน้าที่โดยแต่ละป่าชุมชนจะมีกลุ่มราชกรเหล่านี้เป็นแกนหลักเข้ามาบริหารจัดการตามความเหมาะสมของพื้นที่ จำนวน 10-15 คน

**แนบคณะกรรมการป่าชุมชนส่งให้กรมป่าไม้ทุกโครงการฯ

***กรณีมีการเปลี่ยนแปลงคณะกรรมการให้รวบรวมรายชื่อแจ้งสำนักจัดการทรัพยากรป่าไม้ที่รับผิดชอบเพื่อปรับปรุงข้อมูลแจ้งให้หน่วยงานที่เกี่ยวข้องและกรมป่าไม้ทราบ

สำเนาถูกต้อง



(นางสาวระวี จินสา)
นักวิชาการป่าไม้