

แบบฟอร์มการตรวจเอกสารการส่งเสริมการจัดทำแผนจัดการป่าชุมชนบ้าน.....เขียน
บ้าน.....เขียน..... หมู่ที่ ๖..... ตำบล..... ธรรมามูล..... อำเภอ..... เมืองชัยนาท..... จังหวัดชัยนาท

เอกสารการจัดทำแผนจัดการป่าชุมชน

- แผนจัดการป่าชุมชนแบบ คนช.๕.๑ ประธานกรรมการจัดการป่าชุมชนเป็นผู้ลงนาม
- แผนปฏิบัติการป่าชุมชนแบบ คนช.๕.๒
- รายการไม้ทรงคุณค่าในป่าชุมชนแบบ คนช.๕.๓ (ถ้ามี)
- ข้อบังคับเกี่ยวกับการจัดการป่าชุมชน
- แผนที่แสดงลักษณะภูมิประเทศ (๑:๕๐,๐๐๐) ระบุการแบ่งบริเวณพื้นที่เพื่อการอนุรักษ์ และบริเวณพื้นที่เพื่อการใช้ประโยชน์(ถ้ามี)
- แผนที่แสดงขอบเขตป่าชุมชนบนแผนที่ภาพถ่ายออร์โธรีโธซีเชิงเลข (๑:๕,๐๐๐) ระบุการแบ่งบริเวณพื้นที่เพื่อการอนุรักษ์ และบริเวณพื้นที่เพื่อการใช้ประโยชน์(ถ้ามี)

ได้ตรวจสอบแล้ว เอกสารถูกต้องครบถ้วน

(ลงชื่อ) 
(นายพิชัย เหล่าตระกูล)
ตำแหน่ง ผู้อำนวยการศูนย์ป่าไม้ชัยนาท

(ลงชื่อ) 
กฤษฎิ์ นิสสะ
(.....)
ตำแหน่ง ผู้อำนวยการป่าไม้ชำนาญการพิเศษ
ทำหน้าที่ผู้อำนวยการส่วนจัดการป่าชุมชน
สำนักจัดการทรัพยากรป่าไม้ที่ ๕ (สระบุรี)

รับที่ ๓

ลงวันที่ ๑๐ ส.ค. ๖๔

คนช. ๕-๑

แผนจัดการป่าชุมชน

๑. ชื่อแผนจัดการป่าชุมชนบ้านเขียน

ตั้งอยู่หมู่ที่ ๖ ตำบลธรรมามูล อำเภอเมืองชัยนาท จังหวัดชัยนาท

ประกอบ

- การขอจัดตั้งป่าชุมชน
- ป่าชุมชน ตามมาตรา ๙๙ และ มาตรา ๑๐๐
- การปรับปรุงแผนจัดการป่าชุมชนในระหว่างที่แผนจัดการป่าชุมชนยังไม่หมดอายุ
- ทดแทนแผนจัดการป่าชุมชนเดิมที่หมดอายุ
- การขอขยายเขตป่าชุมชน

๒. วัตถุประสงค์ของแผนจัดการป่าชุมชน

เพื่ออนุรักษ์ ดูแล รักษาทรัพยากรป่าไม้

๓. ระยะเวลา

ระยะเวลา ๕ ปี นับตั้งแต่วันที่อนุมัติ (.....)

๔. ลักษณะพื้นที่

๔.๑ สภาพพื้นที่ป่าชุมชน

- ๑) จำนวนเนื้อที่ของป่าชุมชน ๓๗๓ ไร่ ๐ งาน ๙๙ ตารางวา
- ๒) กรณีขอขยายเขตป่าชุมชน เนื้อที่ - ไร่ - งาน - ตารางวา
เนื้อที่รวมกับพื้นที่ป่าชุมชนเดิม รวมเนื้อที่ - ไร่ - งาน - ตารางวา

๔.๒ อาณาเขตป่าชุมชน

- ทิศเหนือ จด ป่าตาม พ.ร.บ.ป่าไม้ พุทธศักราช ๒๔๘๔ (เขاب้านกล้า)
ทิศใต้ จด ป่าตาม พ.ร.บ.ป่าไม้ พุทธศักราช ๒๔๘๔ (เขاب้านกล้า)
ทิศตะวันออก จด ที่มีการครอบครอง
ทิศตะวันตก จด ป่าตาม พ.ร.บ.ป่าไม้ พุทธศักราช ๒๔๘๔ (เขاب้านกล้า)

๔.๓ การกำหนดบริเวณในพื้นที่ป่าชุมชน

- ๑) แปลงพื้นที่ที่กำหนดให้เป็นบริเวณเพื่อการอนุรักษ์
จำนวน ๑ แปลง เนื้อที่รวม ๓๗๓ ไร่ ๐ งาน ๙๙ ตารางวา
คิดเป็นร้อยละ ๑๐๐ ของพื้นที่ป่าชุมชน
- ๒) แปลงพื้นที่ที่กำหนดให้เป็นบริเวณเพื่อการใช้ประโยชน์
จำนวนแปลง - เนื้อที่รวม - ไร่ - งาน - ตารางวา
คิดเป็นร้อยละ ๐ ของพื้นที่ป่าชุมชน

หมายเหตุ : (แนบแผนที่มาตราส่วน ๑ : ๕๐,๐๐๐ หรือแผนที่ภาพถ่ายดาวเทียม เพื่อแสดงแนวเขตป่าชุมชน และกำหนดบริเวณเพื่อการอนุรักษ์และบริเวณเพื่อการใช้ประโยชน์)

๔.๔ แหล่งน้ำที่พบเห็นได้ในป่าชุมชน (ถ้ามี)

- ลำธาร ห้วย หนอง คลอง บึง

ตั้งอยู่บริเวณพิกัด -

อยู่ในแปลงที่ - บริเวณเพื่อการอนุรักษ์ หรือ บริเวณเพื่อการใช้ประโยชน์
สภาพความอุดมสมบูรณ์ของป่าบริเวณแหล่งน้ำอยู่ในเกณฑ์ -

ข้อสังเกตเพิ่มเติม -

- อ่างเก็บน้ำ ฝาย

ตั้งอยู่บริเวณพิกัด -

อยู่ในแปลงที่ - บริเวณเพื่อการอนุรักษ์ หรือ บริเวณเพื่อการใช้ประโยชน์
สภาพความอุดมสมบูรณ์ของป่าบริเวณแหล่งน้ำอยู่ในเกณฑ์ -

ข้อสังเกตเพิ่มเติม -

- อื่น ๆ ได้แก่ -

ตั้งอยู่บริเวณพิกัด -

อยู่ในแปลงที่ - บริเวณเพื่อการอนุรักษ์ หรือ บริเวณเพื่อการใช้ประโยชน์
สภาพความอุดมสมบูรณ์ของป่าบริเวณแหล่งน้ำอยู่ในเกณฑ์ -

ข้อสังเกตเพิ่มเติม -

๔.๕ ความสูงจากระดับน้ำทะเลโดยประมาณ ๒๘ - ๒๔๘ เมตร

๔.๖ สภาพป่า

- ป่าสมบูรณ์ จำนวนเนื้อที่ประมาณ - ไร่
 จำนวนเนื้อที่ของป่าชุมชน ๓๗๓ ไร่ ๐ งาน ๙๙ ตารางวา
 ป่าเสื่อมโทรม จำนวนเนื้อที่ประมาณ - ไร่

๔.๗ พันธุ์ไม้หลักที่พบเห็นได้ในป่าชุมชน ได้แก่

ประดู่ป่า เต็ง รัง ตั้ว ยอป่า มะกัก ตะขบป่า สะเดา ไผ่รวก แฉ่ง ตะโก มะสัง ตะแบก อินทนิล สวองรัก
 สะแก หนามแท่ง อุโลก พฤษภ กระทิง เล็บเหยี่ยว พันชาติ กลุ่ม มะนาวผี เสี้ยว ปอลาย ฉนวน กระพี้
 จัน ตะเคียน ไข่เต่า หมักเมา อีหนูน ผักหวานบุก

๔.๘ สัตว์ป่าที่พบเห็นได้ในป่าชุมชน ได้แก่

นกชนิดต่าง ๆ ไก่ป่า แอ้ กระรอก กระแต ผึ้ง

๔.๙ ทรัพยากรธรรมชาติอื่น ๆ ที่พบเห็นได้ในป่าชุมชน ได้แก่

๔.๑๐ รายละเอียดเพิ่มเติม ดังนี้

๕. แผนปฏิบัติการป่าชุมชนโดยสังเขป

๕.๑ กิจกรรมด้านการอนุรักษ์ ได้แก่

- ๑) การลาดตระเวน
- ๒) ทำแนวป้องกันไฟป่า
- ๓) จัดชุดลาดตระเวน
- ๔) ทำบุญสร้างจิตสำนึกในการอนุรักษ์ รักษาทรัพยากรธรรมชาติ บริเวณศาลแม่ย่าสร้อย
- ๕) ปฏิบัติการดับไฟป่าทุกครั้งที่เกิดไฟไหม้ป่า

๕.๒ กิจกรรมด้านการฟื้นฟู ได้แก่

- ๑) การปลูกต้นไม้ทดแทน การปลูกพืชสมุนไพร
- ๒) ปิดป่าห้ามเก็บหาหน่อไม้ของทุกปีเพื่อให้กอไม้ฟื้นตัว

๕.๓ กิจกรรมด้านการพัฒนา ได้แก่

๑) พัฒนาสิ่งอำนวยความสะดวกในป่าชุมชน เช่น การสร้างที่พักจุดลาดตระเวน การจัดทำเส้นทางศึกษาธรรมชาติ

๒) การพัฒนาด้านสาธารณูปโภค เช่น สร้างห้องสุขา

๕.๔ กิจกรรมด้านการควบคุมดูแล ได้แก่

- ๑) ออกข้อบังคับเกี่ยวกับการจัดการป่าชุมชน
- ๒) ประชุมคณะกรรมการ
- ๓) กำหนดแผนปฏิบัติการ

๕.๕ กิจกรรมด้านการใช้ประโยชน์จากทรัพยากรธรรมชาติในป่าชุมชน ได้แก่

- ๑) การท่องเที่ยวเชิงอนุรักษ์
- ๒) การเก็บหาของป่า เช่น หน่อไม้ ไม้ไผ่รวก เห็ดชนิดต่าง ๆ ผักชนิดต่าง ๆ

๖. ประโยชน์ที่คาดว่าจะได้รับ

๖.๑ ราษฎรในชุมชนมีส่วนร่วมและได้ประโยชน์จากการดูแลรักษาป่าชุมชน

๖.๒ ทรัพยากรป่าไม้ได้รับการดูแลรักษาโดยชุมชนให้มีความอุดมสมบูรณ์และพัฒนาป่าชุมชนให้ตอบสนองความต้องการของชุมชนได้อย่างยั่งยืน

ลงชื่อ

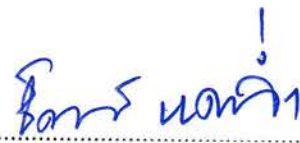

(นายชัยทัศน์ แต่งฉำ)

ประธานกรรมการจัดการป่าชุมชน

หมายเหตุ

๑. การสำรวจสภาพพื้นที่ หากไม่สามารถเดินตรวจสอบพื้นที่ได้เองทั้งหมด ให้ประเมินสภาพพื้นที่จากภาพถ่ายดาวเทียมประกอบได้

๒. รายละเอียดตามแผนปฏิบัติการป่าชุมชนตามแบบ คนช. ๕-๒

แผนปฏิบัติการป่าชุมชนบ้านเขื่อน

กิจกรรม การจัดการป่าชุมชน	ปริมาณงาน	หน่วยนับ	กำหนดระยะเวลาในการปฏิบัติงาน					หมายเหตุ
			ปีที่ ๑	ปีที่ ๒	ปีที่ ๓	ปีที่ ๔	ปีที่ ๕	
(๑) ด้านการอนุรักษ์								
๑.๑ การลาดตระเวน - บริเวณเพื่อการอนุรักษ์ - บริเวณเพื่อการใช้ประโยชน์	๔๐ -	ครั้ง -	๘ -	๘ -	๘ -	๘ -	๘ -	เดือน ส.ค.- ก.ย. สัปดาห์ ละ ๑ ครั้ง
๑.๒ การทำแนวกันไฟป่า - บริเวณเพื่อการอนุรักษ์ - บริเวณเพื่อการใช้ประโยชน์	๕ -	กม. -	๑ -	๑ -	๑ -	๑ -	๑ -	ช่วงเดือน มี.ค.-เม.ย.
๑.๓ การจัดชุดลาดตระเวน - บริเวณเพื่อการอนุรักษ์ - บริเวณเพื่อการใช้ประโยชน์	๒๕ -	ชุด	๕ -	๕ -	๕ -	๕ -	๕ -	
๑.๔ ทำบุญสร้างจิตสำนึกในการอนุรักษ์ รักษา ทรัพยากรธรรมชาติ บริเวณศาลแม่ย่าสร้อย - บริเวณเพื่อการอนุรักษ์ - บริเวณเพื่อการใช้ประโยชน์	๕ -	ครั้ง -	๑ -	๑ -	๑ -	๑ -	๑ -	
๑.๕ กิจกรรมอื่น ๆ ที่เป็นการอนุรักษ์ - บริเวณเพื่อการอนุรักษ์ เช่น การดับไฟ ป่าเมื่อเกิดเหตุ - บริเวณเพื่อการใช้ประโยชน์	- -	- -	- -	- -	- -	- -	- -	ไม่สามารถ กำหนดได้

กิจกรรม การจัดการป่าชุมชน	ปริมาณงาน	หน่วยนับ	กำหนดระยะเวลาในการปฏิบัติงาน					หมายเหตุ
			ปีที่ ๑	ปีที่ ๒	ปีที่ ๓	ปีที่ ๔	ปีที่ ๕	
(๒) ด้านการฟื้นฟู								
๒.๑ การปลูกต้นไม้ทดแทน การปลูกพืช สมุนไพร - บริเวณเพื่อการอนุรักษ์ - บริเวณเพื่อการใช้ประโยชน์	๕ -	ครั้ง	๑ -	๑ -	๑ -	๑ -	๑ -	
๒.๒ การปิดป่าห้ามเก็บหาหน่อไม้ของทุกปี เพื่อให้กอไผ่ฟื้นตัว - บริเวณเพื่อการอนุรักษ์ - บริเวณเพื่อการใช้ประโยชน์	๕ -	ครั้ง	๑ -	๑ -	๑ -	๑ -	๑ -	กำหนด ตั้งแต่วันที่ ๒๐ กันยายน ของทุกปี
(๓) ด้านการพัฒนา								
๓.๑ พัฒนาสิ่งอำนวยความสะดวกในป่า ชุมชน เช่น การสร้างที่พักจุดลาดตระเวน การจัดทำเส้นทางศึกษาธรรมชาติ - บริเวณเพื่อการอนุรักษ์ - บริเวณเพื่อการใช้ประโยชน์	๑ -	แห่ง	๑ -	- -	- -	- -	- -	
๓.๒ การพัฒนาด้านสาธารณูปโภค - บริเวณเพื่อการอนุรักษ์ เช่น ห้องสุขา - บริเวณเพื่อการใช้ประโยชน์	๑ -	แห่ง	๑ -	- -	- -	- -	- -	

ข้อบังคับเกี่ยวกับการจัดการป่าชุมชนบ้านเขื่อน

ข้อบังคับ	พื้นที่ใช้บังคับ	หมายเหตุ
๑. ห้ามทำความเสียหายแก่หลักเขตหรือเคลื่อนย้ายหลักเขต	พื้นที่ป่าชุมชนทั้งหมด	
๒. ห้ามมิให้ล้มต้นไม้ หรือกระทำการใดที่ทำให้ต้นไม้ไม่สามารถเจริญเติบโตได้ต่อไป	พื้นที่ป่าชุมชนทั้งหมด	
๓. ห้ามจุดไฟในพื้นที่ป่าหรือกระทำการใดที่อาจก่อให้เกิดไฟป่า	พื้นที่ป่าชุมชนทั้งหมด	
๔. ห้ามมิให้รถยนต์ตั้งแต่ล้อขึ้นไปเข้าไปในพื้นที่ป่าชุมชน	พื้นที่ป่าชุมชนทั้งหมด	
๕. ห้ามนำพืชหรือพันธุ์ไม้ต่างถิ่นเข้ามาปลูกในป่าชุมชน เว้นแต่เป็นพืชหรือพันธุ์ไม้ต่างถิ่นตามที่ระบุไว้ในแผนจัดการป่าชุมชน	พื้นที่ป่าชุมชนทั้งหมด	ยูคาลิปตัส มะฮ็อกกานี
๖. ห้ามมิให้ก่อสร้างสิ่งปลูกสร้างใดในพื้นที่ป่าชุมชน เว้นแต่เป็นการก่อสร้างสิ่งปลูกสร้างที่จำเป็นเพื่อประโยชน์ในการปฏิบัติหน้าที่ของคณะกรรมการจัดการป่าชุมชนในการดูแลรักษาป่าชุมชน บำรุงและฟื้นฟูป่าชุมชน ส่งเสริมการศึกษาเรียนรู้และสร้างจิตสำนึกเกี่ยวกับการอนุรักษ์และฟื้นฟูทรัพยากรธรรมชาติสิ่งแวดล้อม และความหลากหลายทางชีวภาพในป่าชุมชน และเผยแพร่ประชาสัมพันธ์ป่าชุมชน เช่น การสร้างหอดูเฝ้าป่า ฝายชะลอน้ำ ที่พักลาดตระเวน หรือศาลาเรียนรู้ โดยสิ่งปลูกสร้างดังกล่าวต้องมีลักษณะกลมกลืนกับสภาพแวดล้อม ไม่เป็นการทำลายสภาพธรรมชาติเดิม และได้รับอนุญาตเป็นหนังสือจากคณะกรรมการป่าชุมชนประจำจังหวัดแล้ว	พื้นที่ป่าชุมชนทั้งหมด	
๗. การเข้าป่าเพื่อพักผ่อนหย่อนใจหรือเพื่อศึกษาธรรมชาติ ให้กระทำได้ในระหว่างเวลา ๐๖.๐๐น. ถึงเวลา ๑๘.๐๐ น.	พื้นที่ป่าชุมชนทั้งหมด	
๘. เมื่อพบเห็นการกระทำผิดกฎหมายว่าด้วยป่าชุมชน ให้แจ้งกรรมการป่าชุมชนหรือพนักงานเจ้าหน้าที่	พื้นที่ป่าชุมชนทั้งหมด	
๙. การเก็บของป่า ให้เก็บได้ในระหว่างช่วงเวลาและไม่เกินปริมาณที่กำหนดในตาราง ก.	พื้นที่ป่าชุมชนทั้งหมด	
๑๐. ห้ามนำเครื่องมือสำหรับใช้ในการล่าสัตว์หรือจับสัตว์ หรือน้ำอาวุธใด ๆ เข้าไปในพื้นที่ป่าชุมชน	พื้นที่ป่าชุมชนทั้งหมด	

๑๑. ห้ามนำอากาศยานไร้คนขับเข้ามาในพื้นที่ป่าชุมชน เว้นแต่ได้รับความเห็นชอบจากคณะกรรมการจัดการป่าชุมชน	พื้นที่ป่าชุมชนทั้งหมด	
๑๒. ห้ามเข้าไปหรือออกจากพื้นที่ป่าชุมชนนอกเวลาที่คณะกรรมการจัดการป่าชุมชนกำหนดไว้	พื้นที่ป่าชุมชนทั้งหมด	
๑๓. ห้ามนำยานพาหนะที่ใช้เครื่องยนต์มีเสียงดังหรือควันดำ ผิดปกติวิสัยเข้าไปในป่าชุมชน	พื้นที่ป่าชุมชนทั้งหมด	
๑๔. ห้ามขับขี่ยานพาหนะและจอดยานพาหนะ โดยฝ่าฝืนข้อบังคับหรือเครื่องหมายจราจรที่คณะกรรมการจัดการป่าชุมชนกำหนดไว้	พื้นที่ป่าชุมชนทั้งหมด หรือพื้นที่ป่าชุมชน บางพื้นที่	

ตาราง ก.

การเก็บของป่าให้เก็บได้ในระหว่างช่วงเวลาดังต่อไปนี้ และไม่เกินปริมาณดังต่อไปนี้

ของป่า	ช่วงเดือนที่เก็บได้	ปริมาณที่อนุญาต (ต่อคน)	เงื่อนไขอื่น
๑. หน่อไม้	พ.ค. - ๑๙ ก.ย.	๑๐๐ กก./ปี	ห้ามจำหน่าย
๒. ไม้ไผ่รวก	เม.ย.	๑๐๐ ลำ/ปี/ครอบครัว	
๕. เห็ดโคน	ส.ค. - ก.ย.	ไม่จำกัด	
๔. ผักอีหนู	มี.ค. - เม.ย.	ไม่จำกัด	
๕. กลอย	เม.ย.	ไม่จำกัด	

รายชื่อคณะกรรมการป่าชุมชนบ้านเขื่อน

ลำดับ	ชื่อ-สกุล	อายุ	ตำแหน่งคณะกรรมการ จัดการป่าชุมชน	ลงลายมือชื่อ
1.	นายชัยทัศน์ แดงจำ	44	ประธานกรรมการ	ชัยทัศน์ แดงจำ
2.	นายสมศักดิ์ มาสม	52	รองประธาน	สมศักดิ์ มาสม
3.	นายภาธร พูลผล	42	รองประธาน	ภาธร พูลผล
4.	นายสุรน อินทร์ชำ	53	เลขานุการ	สุรน อินทร์ชำ
5.	นายทองย้อย พรหมมิน	56	กรรมการ	ทองย้อย พรหมมิน
6.	นายอนุกุล ไทยแก้ว	61	กรรมการ	อนุกุล ไทยแก้ว
7.	นายเอกพันธ์ พ่วงใจ	35	กรรมการ	เอกพันธ์ พ่วงใจ
8.	นายประเชิญ แสงกุล	63	กรรมการ	ประเชิญ แสงกุล
9.	นายทองล้ำ แสงกุล	56	กรรมการ	ทองล้ำ แสงกุล
10.	นายเดชา เกื้อนง	58	กรรมการ	นายเดชา เกื้อนง
11.	นายเกียรติศักดิ์ เปรมสังข์	46	กรรมการ	เกียรติศักดิ์ เปรมสังข์

หมายเหตุ: * ขอรับรองว่าเป็นผู้มีคุณสมบัติและไม่มีลักษณะต้องห้ามการเป็นกรรมการจัดการป่าชุมชน
ตามระเบียบคณะกรรมการนโยบายที่ออกตามความในมาตรา 42 วรรคสอง

แผนที่ประกอบการจัดทำแผนจัดการป่าชุมชนบ้านเขียน
บ้านเขียน หมู่ที่ ๖ ตำบลธรรมามูล
อำเภอเมือง จังหวัดชัยนาท
อยู่ในพื้นที่ ป่าตามพระราชบัญญัติป่าไม้ พุทธศักราช ๒๔๘๔
เนื้อที่รวม ๓๗๓ ไร่ ๐ งาน ๙๙ ตารางวา
มาตรา ๙๙ และมาตรา ๑๐๐ แห่งพระราชบัญญัติป่าชุมชน พ.ศ. ๒๕๖๒
มาตราส่วน ๑:๑๕,๐๐๐

WGS 84

ลำดับชุด L ๗๐๑๘ ระวาง ๕๐๓๔IV

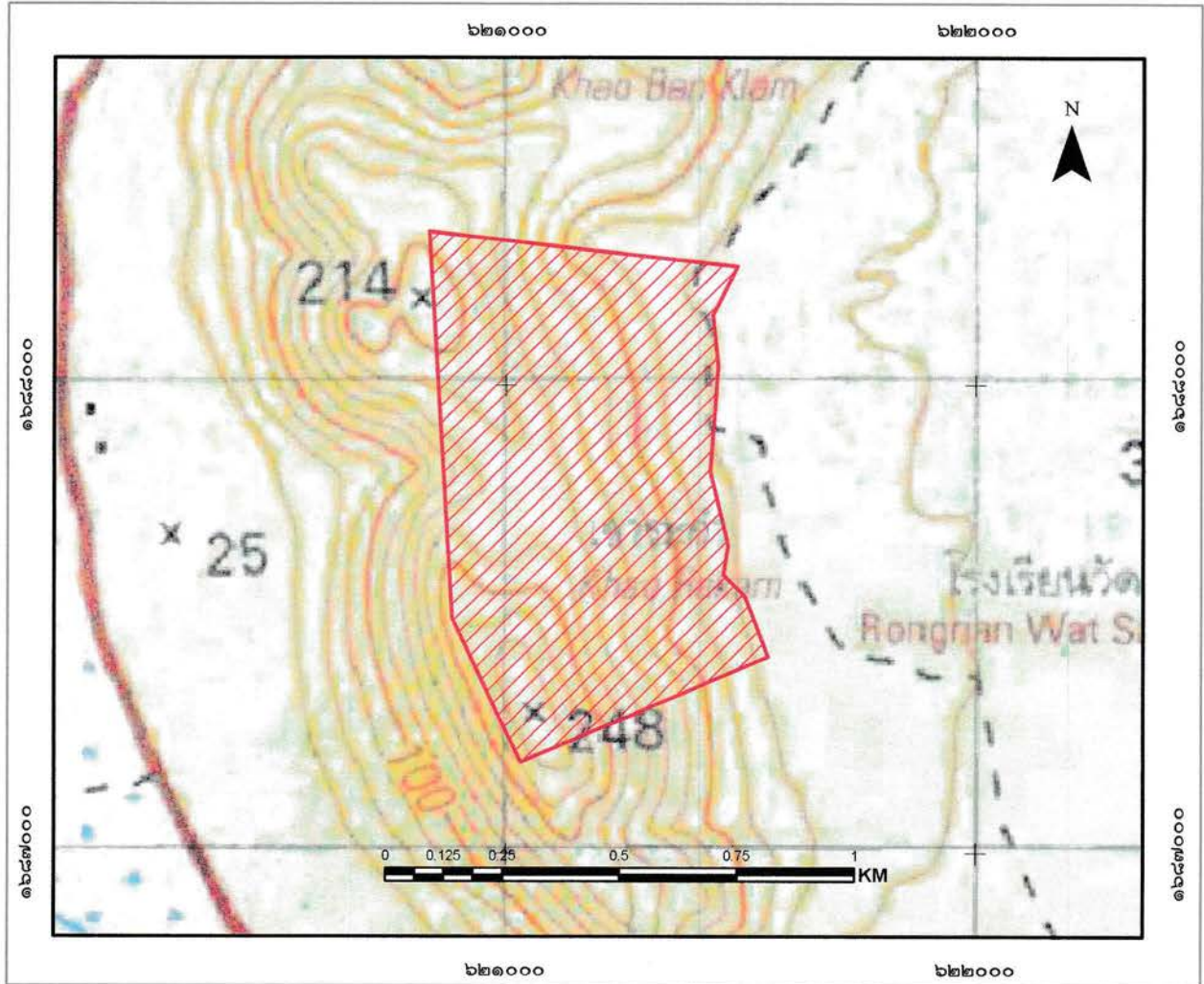

สัญลักษณ์

 ขอบเขตบริเวณเพื่อการอนุรักษ์ เนื้อที่ ๓๗๓-๐-๙๙ ไร่

แผนที่แสดงลักษณะภูมิประเทศการแบ่งบริเวณการใช้ประโยชน์ป่าชุมชนบ้านเขียน
 บ้านเขียน หมู่ที่ ๖ ตำบลธรรมามูล
 อำเภอเมือง จังหวัดชัยนาท
 อยู่ในพื้นที่ ป่าตามพระราชบัญญัติป่าไม้ พุทธศักราช ๒๔๘๔
 เนื้อที่รวม ๓๗๓ ไร่ ๐ งาน ๙๙ ตารางวา
 มาตรา ๙๙ และมาตรา ๑๐๐ แห่งพระราชบัญญัติป่าชุมชน พ.ศ. ๒๕๖๒
 มาตรการส่วน ๑:๑๕,๐๐๐

WGS 84

ลำดับชุด L ๗๐๑๘ ระวาง ๕๐๓๙IV

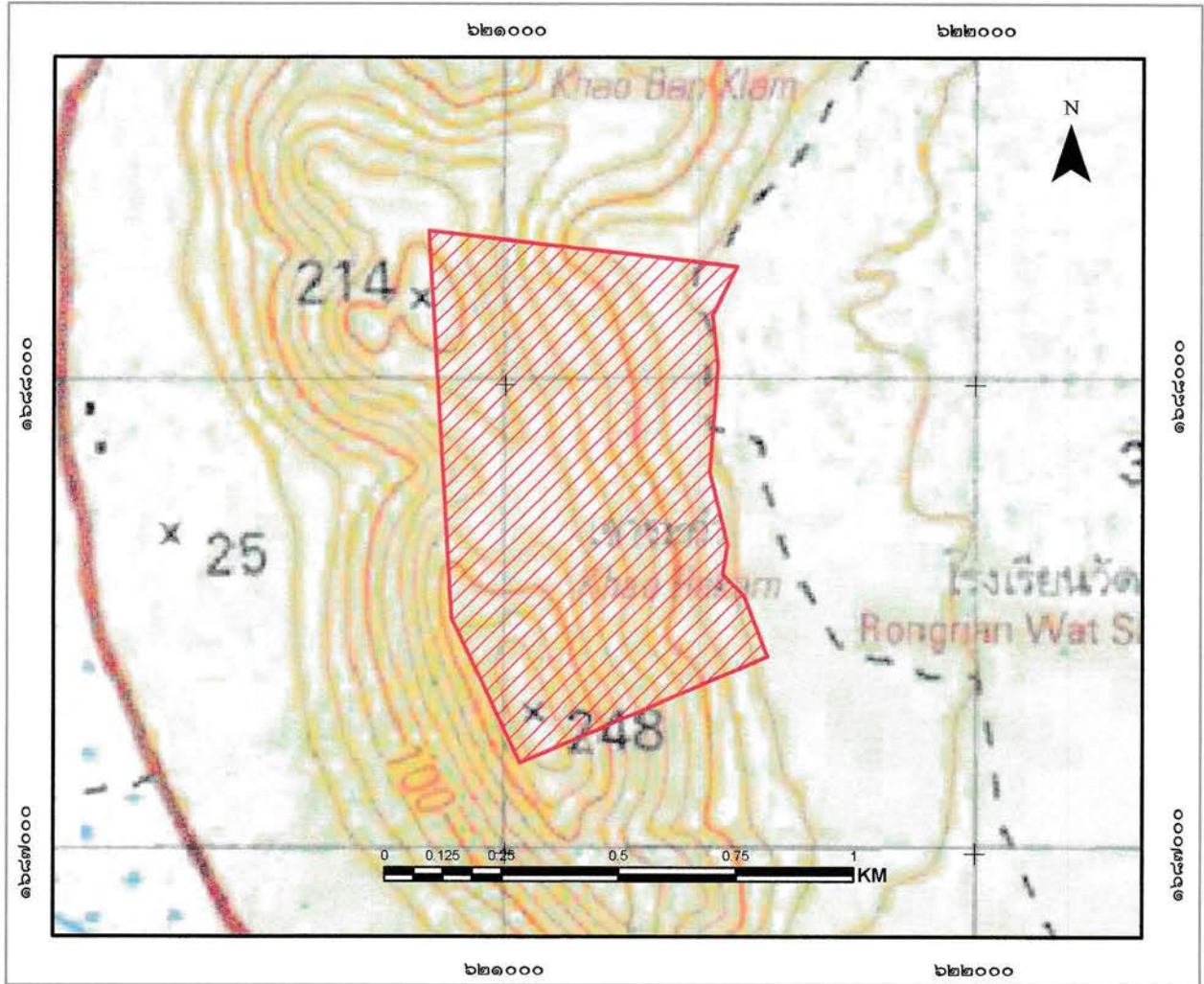

สัญลักษณ์

 ขอบเขตบริเวณเพื่อการอนุรักษ์ เนื้อที่ ๓๗๓-๐-๙๙ ไร่

ลงชื่อ 
 (นางสาวชุติกาญจน์ อ่อนแก้ว)
 (นักประชาสัมพันธ์)
 เจ้าหน้าที่รงวัด/เจ้าหน้าที่ผู้ได้รับมอบหมาย

ลงชื่อ 
 (นายพริช เหล่าตระกูล)
 ผู้อำนวยการศูนย์ป่าไม้ชัยนาท

ลงชื่อ 
 กฤษชณะ นิสสะ
 (นักวิชาการป่าไม้ชำนาญการพิเศษ)
 ทำหน้าที่ผู้อำนวยการส่วนจัดการป่าชุมชน

ลงชื่อ 
 (นายธนิช เนมย์)
 (นักวิชาการป่าไม้ชำนาญการพิเศษ รักษาราชการแทน)
 ผู้อำนวยการสำนักจัดการทรัพยากรป่าไม้ที่ ๕ (สระบุรี)

แผนที่ภาพถ่ายออร์โธรีซีเชิงเลขการแบ่งบริเวณการใช้ประโยชน์ป่าชุมชนบ้านเขียน
 บ้านเขียน หมู่ที่ ๖ ตำบลธรรมามูล
 อำเภอเมือง จังหวัดชัยนาท
 อยู่ในพื้นที่ ป่าตามพระราชบัญญัติป่าไม้ พุทธศักราช ๒๔๘๔
 เนื้อที่รวม ๓๗๓ ไร่ ๐ งาน ๙๙ ตารางวา
 มาตรา ๙๙ และมาตรา ๑๐๐ แห่งพระราชบัญญัติป่าชุมชน พ.ศ. ๒๕๖๒
 มาตราส่วน ๑:๑๕,๐๐๐

WGS 84

ลำดับชุด L ๗๐๑๘ ระวาง ๕๐๓๙IV

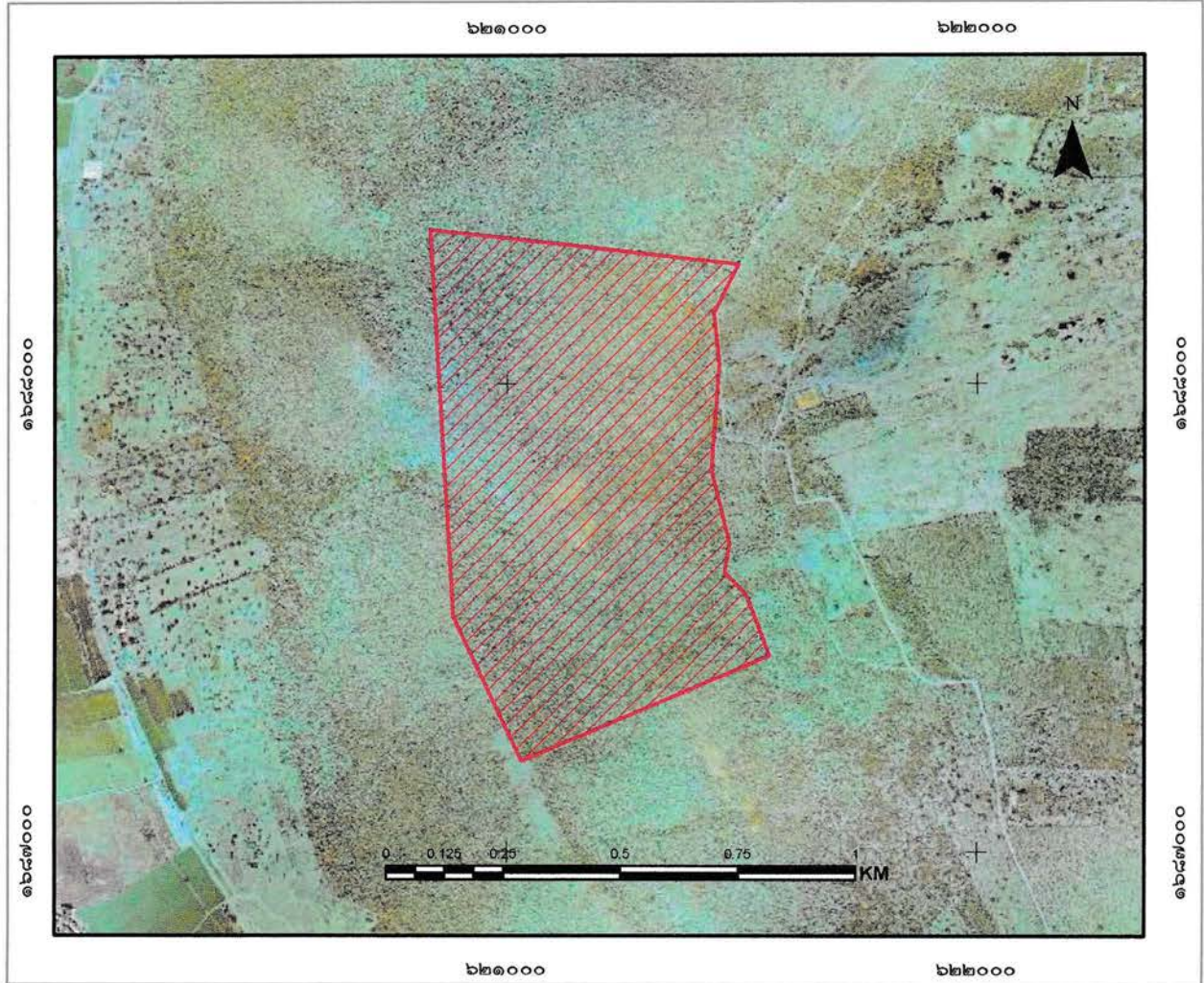

สัญลักษณ์

 ขอบเขตบริเวณเพื่อการอนุรักษ์ เนื้อที่ ๓๗๓-๐-๙๙ ไร่

ลงชื่อ.....
 (นางสาวสุดิกาญจน์ อ่อนแก้ว)
 (.....)
 นักประชาสัมพันธ์
 เจ้าหน้าที่ตรวจวัด/เจ้าหน้าที่ผู้ดูแลรับมอบหมาย

ลงชื่อ.....
 (นายพิชัย เหล่าตระกูล)
 ผู้อำนวยการศูนย์ป่าไม้ชัยนาท

ลงชื่อ.....
 (นายธนชัย นิ่มมณี)
 (.....)
 ทำหน้าที่ผู้อำนวยการส่วนจัดการป่าชุมชน

ลงชื่อ.....
 (นายธนชัย นิ่มมณี)
 (.....)
 นักวิชาการป่าไม้ชำนาญการพิเศษ รักษาการแทน
 ผู้อำนวยการสำนักจัดการทรัพยากรป่าไม้ที่ ๕ (สระบุรี)

ตาราง Attribute table ข้อมูล Shapefile ในรูปแบบ Polygon ของแปลงป่าชุมชน

FC_CODE	FC_ID	FCG_START	FCG_NAME	TAM_NAM_T	AMP_NAM_T	PROV_NAM_T	RAI	NGAN	WHA	FCG_RENEW
		<Null>	ป่าชุมชนบ้านเขื่อน นครศรี 1 หมู่ที่ 6	ธรรมศาสตร์	เมือง	เชียงใหม่	373	0	99	

คำอธิบายตาราง Attribute table ข้อมูล Shape file ในรูปแบบ polygon ของแปลงป่าชุมชน

1. FCG_START คือวันที่จัดตั้ง (ใส่เฉพาะ พ.ศ.) ไม่ต้องใส่ข้อมูล
2. FCG_NAME คือ ชื่อป่าชุมชน ใส่แปลงที่ หมู่ที่ด้วย (ตัวอย่าง ป่าชุมชนบ้านน่านามี แปลงที่ 1 หมู่ที่ 2)
3. TAM_NAM_T คือ ตำบล (ไม่ต้องใส่ ต.)
4. AMP_NAME_T คือ อำเภอ (ไม่ต้องใส่ อ.)
5. PROV_NAME_T คือ จังหวัด (ไม่ต้องใส่ จ.)
6. RAI NGAN WHA คือ ไร่ งาน ตารางวา
7. FCG_RENEW คือ วันที่ต่ออายุ (ใส่เฉพาะ พ.ศ.) ไม่ต้องใส่ข้อมูล

หมายเหตุ : CF_CODE, FC_ID ข้อมูล 2 ช่องนี้ ไม่ต้องใส่ข้อมูล

ค่าพิกัดแสดงขอบเขตป่าชุมชนบ้านเขียน
บ้านเขียน หมู่ที่ 6 ตำบลธรรมามูล อำเภอเมือง จังหวัดชัยนาท
Zone 47P

จุดที่	E	N
1	621558	1687419
2	621031	1687193
3	620885	1687501
4	620836	1688329
5	621492	1688255
6	621440	1688151
7	621451	1688042
8	621436	1687815
9	621473	1687658
10	621463	1687596
11	621509	1687549

ตารางเปรียบเทียบข้อมูลประเภทพื้นที่และจำนวนเนื้อที่ป่าชุมชน
กรณีป่าชุมชนตามมาตรา ๙๙ แห่งพระราชบัญญัติป่าชุมชน พ.ศ. ๒๕๖๒
เพื่อยืนยันการปรับปรุงแก้ไขข้อมูลให้เป็นปัจจุบัน

ป่าชุมชนบ้านเขียน
บ้านเขียน หมู่ที่ ๖
ตำบลธรรมามูล อำเภอเมืองชัยนาท จังหวัดชัยนาท

ข้อมูลประเภทพื้นที่และจำนวนเนื้อที่ป่าชุมชน แก้ไข ไม่แก้ไข

แปลงที่	ข้อมูลป่าชุมชนเดิม			ข้อมูลป่าชุมชนตามแผนจัดการป่าชุมชน			การแบ่งสัดส่วนพื้นที่ตามแผนจัดการป่าชุมชน							
	ประเภทที่ดิน	เนื้อที่			ประเภทที่ดิน	เนื้อที่			เนื้อที่เพื่อการอนุรักษ์			เนื้อที่เพื่อการใช้ประโยชน์		
		ไร่	งาน	ตร.ว.		ไร่	งาน	ตร.ว.	ไร่	งาน	ตร.ว.	ไร่	งาน	ตร.ว.
๑	ตามพระราชบัญญัติ ป่าไม้ พุทธศักราช ๒๔๘๔	๓๗๖	๓	๗๔	ตามพระราชบัญญัติ ป่าไม้ พุทธศักราช ๒๔๘๔	๓๗๓	๐	๙๙	๓๗๓	๐	๙๙	-	-	-

หมายเหตุ : ระบุประเภทที่ดินให้ชัดเจน เช่น ป่าสงวนแห่งชาติ นสล. สปก. เป็นต้น

(ลงชื่อ)

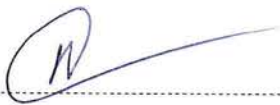

(นายพิชัย เหล่าตระกูล)

ตำแหน่ง ผู้อำนวยการศูนย์ป่าไม้ชัยนาท

(ลงชื่อ)



กฤษณะ นิสส

ตำแหน่ง นักวิชาการป่าไม้ชำนาญการพิเศษ
หัวหน้าผู้อำนวยการสวนจัดการป่าชุมชน
สำนักจัดการทรัพยากรป่าไม้ที่ ๕ (สระบุรี)

รายงานการประชุมคณะกรรมการป่าชุมชนบ้านเขียน
ครั้งที่ ๑/๒๕๖๔
วันที่ ๒๔ กุมภาพันธ์ ๒๕๖๔
ที่ทำการผู้ใหญ่บ้าน หมู่ที่ ๖ ตำบลธรรมามูล อำเภอเมืองฯ จังหวัดชัยนาท

ผู้มาประชุม

๑. นายชัยทัศน์ แดงฉ่ำ	ประธานกรรมการจัดการป่าชุมชน
๒. นายสมศักดิ์ มาสม	รองประธาน
๓. นายภาทร พูลผล	รองประธาน
๔. นายสุธน อินทร์ขำ	เลขานุการ
๕. นายทองย่อน พรหมมิน	กรรมการ
๖. นายอนุกุล ไทยแก้ว	กรรมการ
๗. นายเอกพันธ์ พ่วงใจ	กรรมการ
๘. นายประเชิญ แสงกุล	กรรมการ
๙. นางทองล้า แสงกุล	กรรมการ
๑๐. นายเดชา เกื้อนยัง	กรรมการ
๑๑. นายเกียรติศักดิ์ เปรมสังข์	กรรมการ

ผู้ไม่มาประชุม

-

ผู้เข้าร่วมประชุม

๑. นายสำราญ อริเดช	นักวิชาการป่าไม้ปฏิบัติการ	สำนักจัดการทรัพยากรป่าไม้ที่ ๕ (สระบุรี)
๒. น.ส.ระวี จันสา	นักวิชาการป่าไม้	สำนักจัดการทรัพยากรป่าไม้ที่ ๕ (สระบุรี)
๓. นายพงษ์ธร กองวงศ์	นักวิชาการป่าไม้	สำนักจัดการทรัพยากรป่าไม้ที่ ๕ (สระบุรี)
๔. น.ส.สุภาณี ฉิมดี	เจ้าหน้าที่ป่าไม้	สำนักจัดการทรัพยากรป่าไม้ที่ ๕ (สระบุรี)
๕. นายนรังสิน เหมะ	พนักงานธุรการ ส ๓	ศูนย์ป่าไม้ชัยนาท
๖. น.ส.ชุตติกาญจน์ อ่อนแก้ว	นักประชาสัมพันธ์	ศูนย์ป่าไม้ชัยนาท
๗. นายศุภชัย ศรีภักดี	เจ้าหน้าที่ธุรการ	ศูนย์ป่าไม้ชัยนาท
๘. นายอุทัย อยู่ยอด	เจ้าหน้าที่ป่าไม้	ศูนย์ป่าไม้ชัยนาท
๙. นายธีระยุทธ พิกุลทอง	เจ้าหน้าที่ธุรการ	ศูนย์ป่าไม้ชัยนาท
๑๐. น.ส. การุณี จันชื่อน	เจ้าหน้าที่ธุรการ	ศูนย์ป่าไม้ชัยนาท

/เปิดประชุมเวลา...

เปิดประชุมเวลา ๐๙.๓๐ น.

เมื่อที่ประชุมพร้อมแล้ว ประธานในที่ประชุมกล่าวเปิดประชุม โดยมีระเบียบวาระการประชุม ดังนี้

ระเบียบวาระที่ ๑

ประธาน

เรื่องประธานแจ้งให้ที่ประชุมทราบ

ตามพระราชบัญญัติป่าชุมชน พ.ศ. ๒๕๖๒ คณะกรรมการนโยบายป่าชุมชน ได้ออกระเบียบคณะกรรมการนโยบายป่าชุมชนว่าด้วยการจัดทำแผนป่าชุมชน พ.ศ. ๒๕๖๓ กำหนดให้ป่าชุมชนทุกป่าต้องจัดทำแผนจัดการป่าชุมชน ๕ ด้าน ประกอบด้วย ด้านการอนุรักษ์ ด้านการฟื้นฟู ด้านการพัฒนา ด้านการควบคุมดูแล และด้านการใช้ประโยชน์ จากทรัพยากรธรรมชาติ ในป่าชุมชน จึงขอเชิญคณะกรรมการป่าชุมชนบ้านเขียน มาประชุมในวันนี้

มติที่ประชุม

รับทราบ

ระเบียบวาระที่ ๒

เรื่องรับรองรายงานการประชุม

ไม่มีเนื่องจากเป็นการประชุมครั้งที่ ๑

ระเบียบวาระที่ ๓

เจ้าหน้าที่ศูนย์ป่าไม้ชัยนาท

เรื่องเพื่อทราบ

๓.๑ ระเบียบคณะกรรมการนโยบายป่าชุมชน ว่าด้วยการจัดทำแผนจัดการป่าชุมชน พ.ศ. ๒๕๖๓

ระเบียบคณะกรรมการนโยบายป่าชุมชน ว่าด้วยการจัดทำแผนจัดการป่าชุมชน พ.ศ. ๒๕๖๓ ได้กำหนดแนวทางการจัดทำแผนจัดการป่าชุมชน และกรอบแนวทางการออกข้อบังคับเกี่ยวกับการจัดการป่าชุมชน ให้ป่าชุมชนที่จัดตั้งขึ้นตามนัย มาตรา ๙๙ และมาตรา ๑๐๐ จะต้องจัดทำแผนจัดการป่าชุมชนเสนอต่อคณะกรรมการป่าชุมชนประจำจังหวัดเพื่อพิจารณาอนุมัติแผน ตามพระราชบัญญัติป่าชุมชน พ.ศ. ๒๖๕๒ ให้แล้วเสร็จภายในระยะเวลาสองปี นับแต่วันที่ระเบียบคณะกรรมการนโยบายป่าชุมชนว่าด้วยการจัดทำแผนจัดการป่าชุมชนมีผลบังคับใช้ (๒๒ ธ.ค. ๖๓ – ๒๑ ธ.ค. ๖๕) ซึ่งในการจัดทำแผนจัดการป่าชุมชน ตามแบบ คนช. ๕-๑ จะต้องประกอบไปด้วย

๑. ชื่อแผนจัดการป่าชุมชน เพื่อแสดงให้เห็นว่าเป็นของชุมชนใด วัตถุประสงค์และข้อมูลสภาพพื้นที่ป่าชุมชน พร้อมแผนที่มาตราส่วน ๑ : ๕๐,๐๐๐ หรือแผนที่ภาพถ่ายดาวเทียมที่แสดงแนวเขตพื้นที่ป่าชุมชน แสดงเครื่องหมายแปลงพื้นที่กำหนดให้เป็นบริเวณเพื่อการอนุรักษ์ หรือบริเวณเพื่อการใช้ประโยชน์ (ถ้ามี)

๒. แผนปฏิบัติการป่าชุมชนเพื่อแสดงให้เห็นถึงวิธีการจัดการป่าชุมชน ประกอบด้วยกิจกรรม ๕ ด้าน

- ด้านการอนุรักษ์
- ด้านการฟื้นฟู
- ด้านการพัฒนา
- ด้านการควบคุมดูแล
- ด้านการใช้ประโยชน์จากทรัพยากรธรรมชาติในป่าชุมชน

/ซึ่งในการจัดทำแผน...

ซึ่งในการจัดทำแผนจัดการป่าชุมชนนั้นสามารถแบ่งโซนพื้นที่เป็นสองบริเวณ ได้แก่ (๑) บริเวณเพื่อการอนุรักษ์ (๒) บริเวณเพื่อการใช้ประโยชน์ กรณีที่มีบริเวณเพื่อการใช้ประโยชน์ต้องไม่เกิน ๔๐ เปอร์เซ็นต์ของพื้นที่ป่าชุมชน

ระเบียบวาระที่ ๔

เรื่องเพื่อพิจารณา

ประธาน

๔.๑ การจัดทำแผนจัดการป่าชุมชนบ้านเขียน

ก่อนที่จะร่วมกันจัดทำแผนจัดการป่าชุมชนบ้านเขียน ขอให้คณะกรรมการฯ ร่วมกันพิจารณาว่า จะแบ่งพื้นที่ป่าชุมชนเป็นบริเวณเพื่อการอนุรักษ์กับบริเวณเพื่อการใช้ประโยชน์ในพื้นที่ป่าชุมชนหรือไม่อย่างไร

กรรมการป่าชุมชน

พื้นที่ป่าชุมชนของเรามีน้อย ขอเสนอให้กำหนดเพื่อการอนุรักษ์เพียงอย่างเดียว แต่ขอให้มีการพัฒนาด้านการปรับปรุงให้เป็นแหล่งท่องเที่ยวเชิงอนุรักษ์ในบริเวณอนุรักษ์ด้วย เพราะป่าชุมชนอยู่ใกล้ตัวเมืองชัยนาท

มติที่ประชุม

ให้เป็นบริเวณเพื่อการอนุรักษ์อย่างเดียว แต่ขอให้มีการพัฒนาด้านการปรับปรุงให้เป็นแหล่งท่องเที่ยวเชิงอนุรักษ์ในบริเวณอนุรักษ์ด้วย

ประธาน

การจัดทำแผนจัดการป่าชุมชนบ้านเขียน

ให้คณะกรรมการฯ ร่วมกันพิจารณาจัดทำแผนจัดการป่าชุมชนบ้านเขียน ตามแบบ คนช. ๑-๕ ในในการจัดทำแผนจัดการป่าชุมชน ๕ ด้าน ได้แก่ ด้านการอนุรักษ์ ด้านการฟื้นฟู ด้านการพัฒนา ด้านการควบคุมดูแล และด้านการใช้ประโยชน์จากทรัพยากรธรรมชาติในป่าชุมชน

กรรมการป่าชุมชน

ป่าชุมชนบ้านเขียน ของพวกเราเป็นป่าที่มีพื้นที่น้อย กิจกรรมการดูแลรักษาป่ามีไม่มากนัก ส่วนใหญ่จะเป็นการลาดตระเวนในเรื่องการเก็บหาหน่อไม้ในช่วงปิดป่า และการดูแลเรื่องไฟป่าที่จะเกิดจากแปลงพื้นที่ทำการเกษตรใกล้เคียงพื้นที่ป่าชุมชน ส่วนในด้านการปลูกป่าก็ปลูกเสริมในพื้นที่ป่าชุมชนได้ไม่มากนักและมีการปลูกในบริเวณของหมู่บ้านตามสองข้างทางของหมู่บ้าน

กรรมการป่าชุมชน

เนื่องจากป่าชุมชนบ้านเขียนอยู่ติดกับที่ศาลแม่ย่าสร้อย และการทำบุญประจำปี ควรเชิญชวนให้ผู้มาทำบุญร่วมกันอนุรักษ์ต้นไม้ด้วย โดยช่วยกันบำรุงรักษาต้นไม้ที่มีอยู่ในพื้นที่ป่าชุมชน

ประธาน

ส่วนการประชุมคณะกรรมการป่าชุมชนชนและสมาชิก ควรให้มีอย่างน้อยปีละ ๓ ครั้ง เพื่อจะได้รู้ถึงปัญหาและอุปสรรคในการจัดการป่าชุมชนบ้านเขียน และหาแนวทางในการแก้ไขปัญหาในครั้งต่อไป

มติที่ประชุม

๑. กิจกรรมด้านการอนุรักษ์ ได้แก่

- ลาดตระเวนป้องกันทรัพยากรป่าไม้ สัปดาห์ละครั้ง (ช่วงเดือน ส.ค. - ก.ย.) ของทุกปี สัปดาห์ละ ๑ ครั้ง

- จัดชุดลาดตระเวน จำนวน ๕ ชุด

- ทำแนวกันไฟป่ารวมระยะทาง ๑ กิโลเมตร โดยวิธีกำจัดเชื้อต้นเพลิงทุกปี

- ทำบุญสร้างจิตสำนึกในการอนุรักษ์ รักษาทรัพยากรธรรมชาติ บริเวณศาลแม่ย่าสร้อยร่วมกับบ้านกล้าและบ้านย่าสร้อยทุกปี

- ทำการดับไฟป่าทุกครั้งเมื่อเกิดไฟป่าในป่าชุมชน

/๒. กิจกรรมด้านการฟื้นฟู...

๒. กิจกรรมด้านการฟื้นฟู ได้แก่

- ปลุกต้นไม้ทดแทนในพื้นที่ป่าชุมชน
- การปิดป่าห้ามเก็บหาหน่อไม้ของทุกปีเพื่อให้กอไผ่ฟื้นตัว

๓. กิจกรรมด้านการพัฒนา ได้แก่

- พัฒนาสิ่งอำนวยความสะดวกในป่าชุมชน เช่น การสร้างที่พักจุดลาดตระเวน การจัดทำเส้นทางศึกษาธรรมชาติ
- พัฒนาป่าชุมชนด้านสาธารณสุข เช่น สร้างห้องสุขา

๔. กิจกรรมด้านการควบคุมดูแล ได้แก่

- การออกข้อบังคับเกี่ยวกับการจัดการป่าชุมชน ๑ ปี/ครั้ง
- การประชุมคณะกรรมการและการประชุมสมาชิกป่าชุมชน ปีละ ๒ ครั้ง
- กำหนดแผนการปฏิบัติการ (แผนย่อย) ปีละครั้ง

๕. กิจกรรมด้านการใช้ประโยชน์จากทรัพยากรธรรมชาติในป่าชุมชน ได้แก่

- การท่องเที่ยวเชิงอนุรักษ์
- การกำหนดระยะเวลาและการเก็บหาของป่า

๔.๓ ข้อบังคับป่าชุมชน

ประธาน

ให้คณะกรรมการฯ ร่วมกันพิจารณาจัดทำข้อบังคับเกี่ยวกับการจัดการป่าชุมชนบ้านเขียน

มติที่ประชุม

ข้อบังคับเกี่ยวกับการจัดการป่าชุมชน

ข้อบังคับ	พื้นที่ใช้บังคับ	หมายเหตุ
๑. ห้ามทำความเสียหายแก่หลักเขตหรือเคลื่อนย้ายหลักเขต	พื้นที่ป่าชุมชนทั้งหมด	
๒. ห้ามมิให้ล้มต้นไม้ หรือกระทำการใดที่ทำให้ต้นไม้ไม่สามารถเจริญเติบโตได้ต่อไป	พื้นที่ป่าชุมชนทั้งหมด	กรณีไม่ประสงค์ให้มี การล้มไม้
๓. ห้ามจุดไฟในพื้นที่ป่าหรือกระทำการใดที่อาจก่อให้เกิดไฟป่า	พื้นที่ป่าชุมชนทั้งหมด	
๔. ห้ามมิให้รถยนต์ตั้งแต่หกล้อขึ้นไปเข้าไปในพื้นที่ป่าชุมชน	พื้นที่ป่าชุมชนทั้งหมด	
๕. ห้ามนำพืชหรือพันธุ์ไม้ต่างถิ่นเข้ามาปลูกในป่าชุมชน เว้นแต่เป็นพืชหรือพันธุ์ไม้ต่างถิ่นตามที่ระบุไว้ในแผนจัดการป่าชุมชน	พื้นที่ป่าชุมชนทั้งหมด	ยูคาลิปตัส มะฮ็อกกานี

/ข้อบังคับ...

ข้อบังคับ	พื้นที่ใช้บังคับ	หมายเหตุ
๖. ห้ามมิให้ก่อสร้างสิ่งปลูกสร้างใดในพื้นที่ป่าชุมชน เว้นแต่เป็นการก่อสร้างสิ่งปลูกสร้างที่จำเป็นเพื่อประโยชน์ในการปฏิบัติหน้าที่ของคณะกรรมการจัดการป่าชุมชนในการดูแลรักษาป่าชุมชน บำรุงและฟื้นฟูป่าชุมชน ส่งเสริมการศึกษาเรียนรู้และสร้างจิตสำนึกเกี่ยวกับการอนุรักษ์และฟื้นฟูทรัพยากรธรรมชาติ สิ่งแวดล้อม และความหลากหลายทางชีวภาพในป่าชุมชน และเผยแพร่ประชาสัมพันธ์ป่าชุมชน เช่น การสร้างหอดูไฟฟ้า ฝ่ายชลประทาน ที่พักลาดตระเวน หรือศาลาเรียนรู้ โดยสิ่งปลูกสร้างดังกล่าวต้องมีลักษณะกลมกลืนกับสภาพแวดล้อม ไม่เป็นการทำลายสภาพธรรมชาติเดิม และได้รับอนุญาตเป็นหนังสือจากคณะกรรมการป่าชุมชนประจำจังหวัดแล้ว	พื้นที่ป่าชุมชนทั้งหมด	
๗. การเข้าป่าเพื่อพักผ่อนหย่อนใจหรือเพื่อศึกษาธรรมชาติ ให้กระทำได้ในระหว่างเวลา ๐๖.๐๐น. ถึงเวลา ๑๘.๐๐ น.	พื้นที่ป่าชุมชนทั้งหมด	
๘. เมื่อพบเห็นการกระทำผิดกฎหมายด้วยป่าชุมชน ให้แจ้งกรรมการป่าชุมชนหรือพนักงานเจ้าหน้าที่	พื้นที่ป่าชุมชนทั้งหมด	
๙. การเก็บของป่า ให้เก็บได้ในระหว่างช่วงเวลาและไม่เกินปริมาณที่กำหนดในตาราง ก.	พื้นที่ป่าชุมชนทั้งหมด	
๑๐. ห้ามนำเครื่องมือสำหรับใช้ในการล่าสัตว์หรือจับสัตว์ หรือนำอาวุธใด ๆ เข้าไปในพื้นที่ป่าชุมชน	พื้นที่ป่าชุมชนทั้งหมด	
๑๑. ห้ามนำอากาศยานไร้คนขับเข้ามาในพื้นที่ป่าชุมชน เว้นแต่ได้รับความเห็นชอบจากคณะกรรมการจัดการป่าชุมชน	พื้นที่ป่าชุมชนทั้งหมด	
๑๒. ห้ามเข้าไปหรือออกจากพื้นที่ป่าชุมชนนอกเวลาที่คณะกรรมการจัดการป่าชุมชนกำหนดไว้	พื้นที่ป่าชุมชนทั้งหมด	
๑๓. ห้ามนำยานพาหนะที่ใช้เครื่องยนต์มีเสียงดังหรือควันดำ ผิดปกติวิสัยเข้าไปในป่าชุมชน	พื้นที่ป่าชุมชนทั้งหมด	
๑๔. ห้ามขับขี่ยานพาหนะและจอดยานพาหนะ โดยฝ่าฝืนข้อบังคับหรือเครื่องหมายจราจรที่คณะกรรมการจัดการป่าชุมชนกำหนดไว้	พื้นที่ป่าชุมชนทั้งหมด หรือพื้นที่ป่าชุมชนบางพื้นที่	

๔.๔ กิจกรรมด้านการใช้ประโยชน์จากทรัพยากรธรรมชาติในป่าชุมชน ได้แก่
ประธาน ให้คณะกรรมการฯ ร่วมกันพิจารณาพิจารณาและกำหนดระยะเวลาใน
การเก็บหาในป่าชุมชนบ้านเขียน

มติที่ประชุม ในการเก็บหาของป่า มีข้อกำหนด ดังนี้

ของป่า	ช่วงเดือนที่เก็บได้	ปริมาณที่อนุญาต (ต่อคน)	เงื่อนไขอื่น
๑. หน่อไม้ ๒. ไม้ไผ่รวก ๕. เห็ดโคน ๔. ผักอีหนู ๕. กลอย	พ.ค. - ๑๙ ก.ย. เม.ย. ส.ค. - ก.ย. มี.ค. - เม.ย. เม.ย.	๑๐๐ กก./ปี ๑๐๐ ลำ/ปี/ครอบครัว ไม่จำกัด ไม่จำกัด ไม่จำกัด	ห้ามจำหน่าย

ประธาน การกำหนดไม้ทรงคุณค่าที่ควรแก่การอนุรักษ์ให้คงอยู่ต่อไปในพื้นที่ป่าชุมชน
ซึ่งในป่าชุมชนบ้านเขียนจะให้กำหนดไม้ทรงคุณค่าหรือไม่

กรรมการ อยากให้มีการกำหนดพันธุ์ไม้ที่เริ่มจะสูญหายไปจากป่าชุมชนบ้านเขียน เป็นไม้
ทรงคุณค่า ก่อนที่จะหมดไปจากพื้นที่ป่าชุมชน คือ ต้นสักป่า ซึ่งหาพบได้ยากมากในป่า
ชุมชน

มติที่ประชุม กำหนดต้นสักป่าเป็นไม้ทรงคุณค่าในป่าชุมชน

ระเบียบวาระที่ ๕ เรื่องอื่น ๆ

ประธาน กรรมการท่านใดมีข้อคิดเห็นหรือข้อเสนอแนะเพิ่มเติมหรือไม่ หากไม่มี
ขอขอบคุณคณะกรรมการทุกท่านที่ให้
ความร่วมมือในการจัดทำแผนการจัดการป่าชุมชนในครั้งนี้อย่างดีและขอปิดประชุม

ปิดประชุมเวลา ๑๑.๓๐ น.

ลงชื่อ..... ..... ผู้บันทึกรายงานการประชุม
(นางจินตนา นาควัน)

ลงชื่อ..... ..... ผู้ตรวจรายงานการประชุม
(นายชัยทัศน์ แดงฉำ)

ประธานกรรมการจัดการป่าชุมชนบ้านเขียน

ภาพถ่ายการประชุมการจัดทำแผนจัดการป่าชุมชน
บ้านเขียน หมู่ที่ ๖ ตำบลธรรมามูล อำเภอเมืองฯ จังหวัดชัยนาท
วันที่ ๒๔ กุมภาพันธ์ ๒๕๖๔
ณ ที่ทำการผู้ใหญ่บ้าน



รายงานการประชุมระดับหมู่บ้าน
บ้านเขียน หมู่ที่ ๖ ตำบลธรรมามูล อำเภอเมืองฯ จังหวัดชัยนาท
วันที่ 18 เดือน กุมภาพันธ์ พ.ศ. 2564

ณ ศาลาประชาคมบ้านเขียน
หมู่ที่ ๖ ตำบลธรรมามูล อำเภอเมืองฯ จังหวัดชัยนาท

ผู้เข้าร่วมประชุม

นายชัยทัศน์ แดงฉ่ำ ผู้ใหญ่บ้าน บ้านเขียน หมู่ที่ ๖
และราษฎรบ้านเขียน ผู้เป็นสมาชิกป่าชุมชนเมื่อครั้งแรกตั้งป่าชุมชนบ้านเขียน

เริ่มประชุม เวลา ๐๙.๐๐ น.

ระเบียบวาระที่ ๑ เรื่องที่ประธานแจ้งที่ประชุมทราบ
-ไม่มี-

ระเบียบวาระที่ ๒ เรื่องเพื่อทราบ

คณะกรรมการจัดการป่าชุมชนบ้านเขียน มีหน้าที่ดูแลรักษาป่า ปั้นฟู ส่งเสริม สร้างจิตสำนึก
อนุรักษ์ทรัพยากรธรรมชาติและสิ่งแวดล้อมความหลากหลายทางชีวภาพ ออกข้อบังคับเกี่ยวกับการจัดการป่า
ชุมชน จัดการทรัพย์สินส่วนกลางของป่าชุมชน ในท้องที่ป่าชุมชนบ้านเขียน หมู่ที่ ๖ ตำบลธรรมามูล อำเภอเมืองฯ
จังหวัดชัยนาท ซึ่งเมื่อครั้งแรกตั้งหรือต่ออายุป่าชุมชนบ้านเขียน ตั้งแต่ปี พ.ศ. ๒๕๕๕ มีสมาชิกป่าชุมชน และมี
คณะกรรมการฯ ตามแบบ ปชช.๕ ที่แนบท้ายการประชุมนี้ บัดนี้ คณะกรรมการฯ ชุดเก่าไม่สามารถทำหน้าที่
ต่อไปได้ ด้วยเหตุผลหลายประการ เช่น เสียชีวิต ชราภาพ ย้ายถิ่นฐาน เป็นต้น จึงได้จัดการประชุมระดับหมู่บ้าน
ในครั้งนี้นี้ขึ้น เพื่อเลือกคณะกรรมการจัดการป่าชุมชนบ้านเขียน เพื่อให้สามารถทำหน้าที่ของคณะกรรมการจัดการ
ป่าชุมชนบ้านเขียนได้ต่อไป

ระเบียบวาระที่ ๓ เรื่องเพื่อพิจารณา

สมาชิกป่าชุมชนเมื่อครั้งแรกตั้งป่าชุมชน พิจารณาคัดเลือกคณะกรรมการจัดการป่าชุมชน
บ้านเขียน จำนวน ๑๑ คน

ประกอบด้วย	๑. นายชัยทัศน์ แดงฉ่ำ	เป็นประธาน
	๒. นายสมศักดิ์ มาสม	เป็นรองประธาน
	๓. นายภาดร พูลผล	เป็นรองประธาน
	๔. นายสุธน อินทร์ขำ	เป็นเลขานุการ
	๕. นายทองย้อย พรหมมิน	เป็นกรรมการ
	๖. นายอนุกุล ไทยแก้ว	เป็นกรรมการ

/๗. นายเอกพันธ์...

- | | |
|--------------------------------|-------------|
| ๗. นายเอกพันธ์ พวงใจ | เป็นกรรมการ |
| ๘. นายประเชิญ แสงกุล | เป็นกรรมการ |
| ๙. นายนางทองล้ำ แสงกุล | เป็นกรรมการ |
| ๑๐. นายเดชา เกื้อนยัง | เป็นกรรมการ |
| ๑๑. นายเกียรติศักดิ์ เปรมสังข์ | เป็นกรรมการ |

ทำหน้าที่คณะกรรมการจัดการป่าชุมชนบ้านเขียน ตามที่กฎหมายว่าด้วยป่าชุมชนกำหนด ทั้งนี้ ให้ทำหน้าที่
ในระหว่างการเสนอแผนจัดตั้งป่าชุมชนต่อคณะกรรมการป่าชุมชนประจำจังหวัดต่อจากคณะกรรมการชุดเดิม
คณะกรรมการฯ มีวาระ ๕ ปี นับจากวันที่คณะกรรมการป่าชุมชนประจำจังหวัดพิจารณาอนุมัติแผนจัดการ
ป่าชุมชน

จบประชุม เวลา ๑๑.๓๐ น.

.....ผู้จัดรายงานการประชุม
(นาย สิทธิศักดิ์ แสงกุล)

แบบคำขอต่ออายุโครงการป่าชุมชน

ข้าพเจ้า นายสีรวง ธีรพรอด ตำแหน่ง อยู่นบ้าน แม่ที่ ๖
อายุ ๕๖ ปี ที่อยู่ 1๖9 แม่ที่ ๖ ตำบลธรรมามูล อําเภอเมืองชัยนาท
ตําแอดชัยนาท

มีความประสงค์ขอต่ออายุโครงการป่าชุมชนบ้าน เขื่อน ป่าทอนบ้านกลี
ที่ตั้งป่าชุมชน เขื่อนบ้านกลี บ้าน ไชยชน หมู่ที่ ๖ ตำบล ธรรมามูล
อำเภอ เมืองชัยนาท จังหวัด ชัยนาท พิกัดบ้าน AT P 0621953 E, 1๙๕๐42 N
ได้รับอนุมัติจากกรมป่าไม้ เมื่อ 25 พฤษภาคม 25๕๕

พื้นที่ดำเนินการรวมทั้งสิ้น 1 แปลง รวมเนื้อที่ 396-3-74 ไร่ ดังนี้
ป่าสงวนแห่งชาติป่า - แปลงที่ - เนื้อที่ - ไร่
ป่าชุมชนตามมติคณะรัฐมนตรี - แปลงที่ - เนื้อที่ - ไร่
ป่าไม้ถาวรตามมติคณะรัฐมนตรี - แปลงที่ - เนื้อที่ - ไร่
ป่าตามพระราชบัญญัติป่าไม้ พุทธศักราช 2484 แปลงที่ 1 เนื้อที่ 396-3-74 ไร่
ที่ดินของรัฐประเภทอื่น ๆ (ระบุ) - แปลงที่ - เนื้อที่ - ไร่
ที่ดินอื่นๆ (ระบุ) - แปลงที่ - เนื้อที่ - ไร่

(หากดำเนินการมากกว่า 1 แปลง ให้เรียงลำดับป่าสงวนแห่งชาติเป็นแปลงที่ 1 ตามพื้นที่ต่างๆ ชำรงต้น)
โดยส่งเอกสารประกอบการพิจารณา ตามกรณีต่างๆ ดังนี้

- 1.1 กรณีที่ไม่มีการเปลี่ยนแปลงรายละเอียดโครงการและพื้นที่ดำเนินการ
 - (1) แบบ ปชช.5
 - (2) สำเนาแบบ ปชช.3 ฉบับเดิม
 - (3) สำเนาบัตรประจำตัวเจ้าหน้าที่รัฐหรือสำเนาบัตรประชาชนผู้ยื่นคำขอ
 - (4) แผนที่แสดงขอบเขตป่าชุมชนบนแผนที่ภาพถ่ายออร์โธรีโธลิซิงเลข
 - (5) แบบ ปชช.4

- 1.2 กรณีมีการเปลี่ยนแปลงรายละเอียดโครงการ (หรือ ปชช.3 เดิมชำรุดสูญหาย)แต่ไม่เปลี่ยนแปลงพื้นที่ดำเนินการ
 - (1) แบบ ปชช.5
 - (2) แบบ ปชช.5.1
 - (3) สำเนาบัตรประจำตัวเจ้าหน้าที่รัฐหรือสำเนาบัตรประชาชนผู้ยื่นคำขอ
 - (4) แผนที่แสดงขอบเขตป่าชุมชนบนแผนที่ภาพถ่ายออร์โธรีโธลิซิงเลข
 - (5) แบบ ปชช.4

สำเนาถูกต้อง

(นายสำรวย อริเดช)
นักวิชาการป่าไม้ปฏิบัติการ

1.3 กรณีมี...

1.3 กรณีมีการเปลี่ยนแปลงพื้นที่ดำเนินการ เพิ่มหรือลดจำนวนแปลงป่าชุมชน เพิ่มหรือลดขนาดพื้นที่ป่าชุมชน

- (1) แบบ ปชช.5
- (2) แบบ ปชช.5.1
- (3) แบบ ปชช.5.2
- (4) สำเนาบัตรประจำตัวเจ้าหน้าที่รัฐหรือสำเนาบัตรประชาชนผู้ยื่นคำขอ
- (5) แผนที่ระวางมาตราส่วน 1:50,000
- (6) แผนที่แสดงขอบเขตป่าชุมชนบนแผนที่ภาพถ่ายออร์โธรีโสีเชิงเลข
- (7) แบบ ปชช.4

กำหนดระยะเวลาดำเนินการ 10 ปี (นับตั้งแต่วันที่กรมป่าไม้อนุมัติ) (วันที่ 18 ต.ค. 2560)

งบประมาณ (โดยขอรับการสนับสนุนงบประมาณได้จากหน่วยงานต่างๆ ได้แก่)

- 9.1 กรมป่าไม้ ซึ่งระบุไว้ตามแผนงานและงบประมาณประจำปี
- 9.2 องค์การบริหารส่วนตำบล/เทศบาลตำบล ศรีราม
- 9.3 จังหวัด ชัยภูมิ
- 9.4 องค์การ/บริษัทเอกชน
- 9.5 หน่วยงานอื่นๆ

ลงชื่อ [Signature] ผู้ยื่นคำขอ *
 (นาย ศิริพงษ์ ใจดวงรอด)
 ตำแหน่ง ผู้พิทักษ์ ป.บ

ลงชื่อ [Signature] เจ้าหน้าที่ผู้แนะนำ**
 (นางสาว พรทิพย์ ปิยะ ไซค์)
 (.....)
 ตำแหน่ง นักวิชาการป่าไม้ชำนาญการ

ความคิดเห็นของผู้ว่าราชการจังหวัด หรือหัวหน้าหน่วยงานที่กำกับดูแลพื้นที่ในแต่ละกรณี***

- เห็นชอบให้ดำเนินการ -
- ความคิดเห็นอื่นๆ -

สำเนาถูกต้อง [Signature] (ลงชื่อ) -
 (.....)

(นาย สำรวย อริเดช) ตำแหน่ง -

นักวิชาการป่าไม้ปฏิบัติการ

ผู้ตรวจสอบ...

๑๓. ผู้เขียนโครงการ

(ลงชื่อ)  ผู้เขียนโครงการ

(นายสำรวง เรียงครุด)

ตำแหน่ง ผู้ใหญ่บ้านหมู่ที่ ๖ ตำบลธรรมามูล

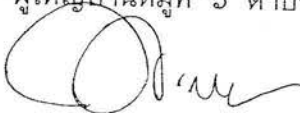
(ลงชื่อ)  ผู้แนะนำ/และร่วมการเขียนโครงการ

(นางสาวพรทิพย์ ปิยะโชติ)

ตำแหน่ง นักวิชาการป่าไม้ชำนาญการ

๑๔. ความคิดเห็นของผู้บริหารองค์การบริหารส่วนตำบลธรรมามูล

เห็นชอบเห็นขาด

(ลงชื่อ)  Sam

(นายสมชาย ไรศรี)

ตำแหน่ง นายกองค์การบริหารส่วนตำบลธรรมามูล

๑๕. ผู้ตรวจสอบโครงการ



(ลงชื่อ) นายบุญมี สรรพคุณ

(นักวิชาการป่าไม้ชำนาญการ)

ตำแหน่ง ผู้อำนวยการส่วนจัดการป่าชุมชน

(นายกิตติพร ดุลนกิจ)
นักวิชาการป่าไม้ชำนาญการ



(นายประลอง ดำรงค์ไทย)
ผู้อำนวยการสำนักจัดการป่าชุมชน

๑๖. ผู้เสนอโครงการ

สำเนาถูกต้อง



(นายสำรวง อริเดช)

นักวิชาการป่าไม้ปฏิบัติการ

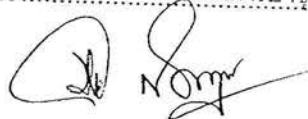

(นายบุญมี สรรพคุณ)

(ลงชื่อ) นักวิชาการป่าไม้ชำนาญการ รักษาการแทน

(ผู้อำนวยการส่วนจัดการทรัพยากรป่าไม้ ที่ ๕

ตำแหน่ง ผู้อำนวยการสำนักจัดการทรัพยากรป่าไม้ ที่ ๕ (สระบุรี)

๑๗. ผู้อนุมัติโครงการ

สำเนาถูกต้อง



(นายนิทัศน์ ทองเชื้อ)

เจ้าพนักงานป่าไม้ชำนาญงาน

(ลงชื่อ)  (นายชอริศ สุรัสวดี) ผู้อนุมัติโครงการ

(รองอธิบดี รักษาการแทน)

ตำแหน่ง อธิบดีกรมป่าไม้

สำเนาถูกต้อง

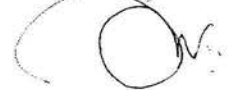

(นางสาวพรทิพย์ ปิยะโชติ)
นักวิชาการป่าไม้ชำนาญการ

๒. แผนที่สังเขป

แผนที่สังเขปแสดงจุดที่ตั้งพื้นที่ที่ขอจัดทำโครงการป่าชุมชนบ้านเขียน
หมู่ที่ ๖ ตำบลธรรมามูล อำเภอเมืองชัยนาท จังหวัดชัยนาท

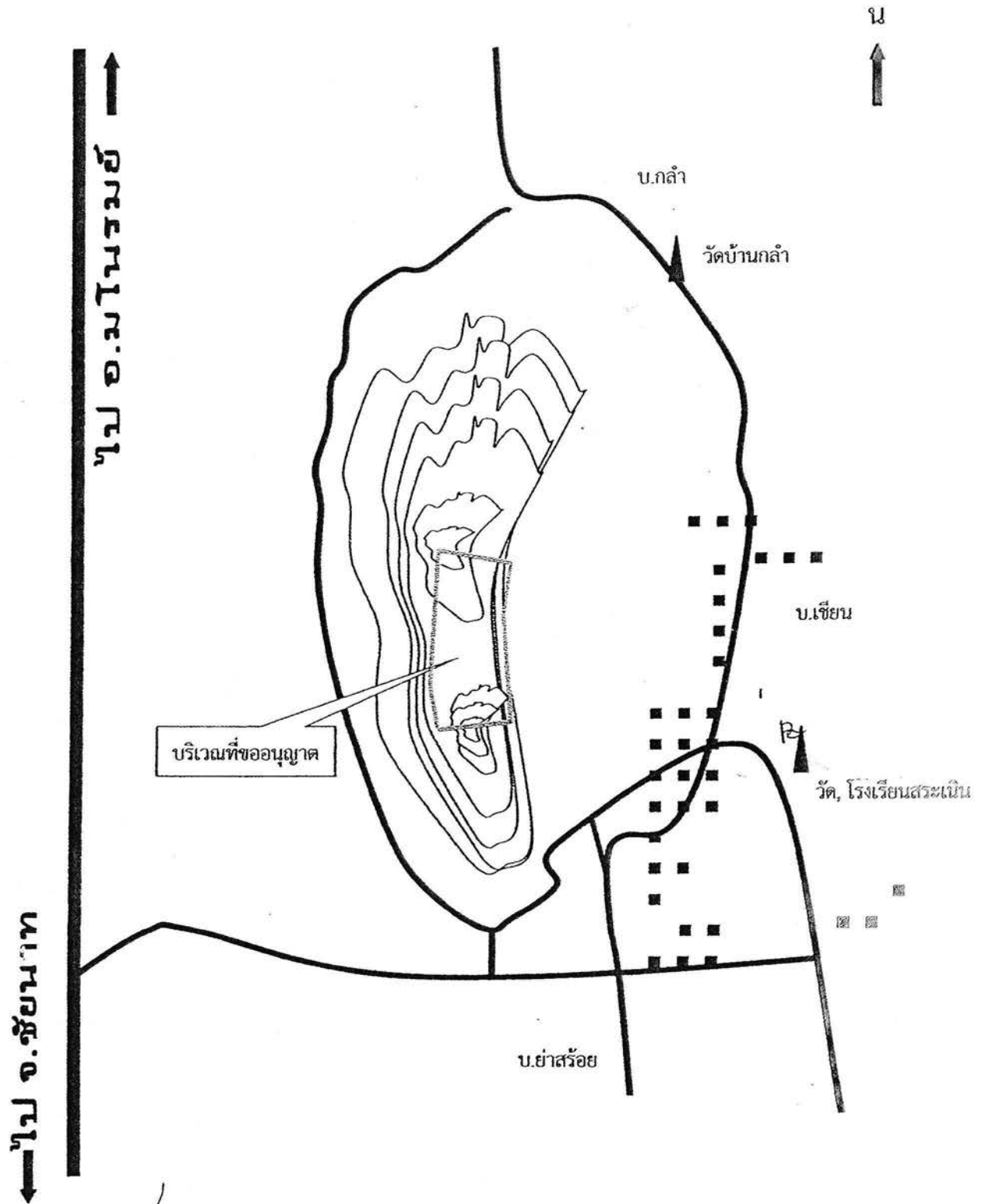

สำเนาถูกต้อง

(นายสำราญ อริเดช)
นักวิชาการป่าไม้ปฏิบัติการ

๑๒ แผนที่ประกอบโครงการ

๑. แผนที่ มาตรฐานส่วน ๑ : ๕๐,๐๐๐ ระวัง ๕๐๓๙ IV ลำดับชุด L ๓/๐๑๘

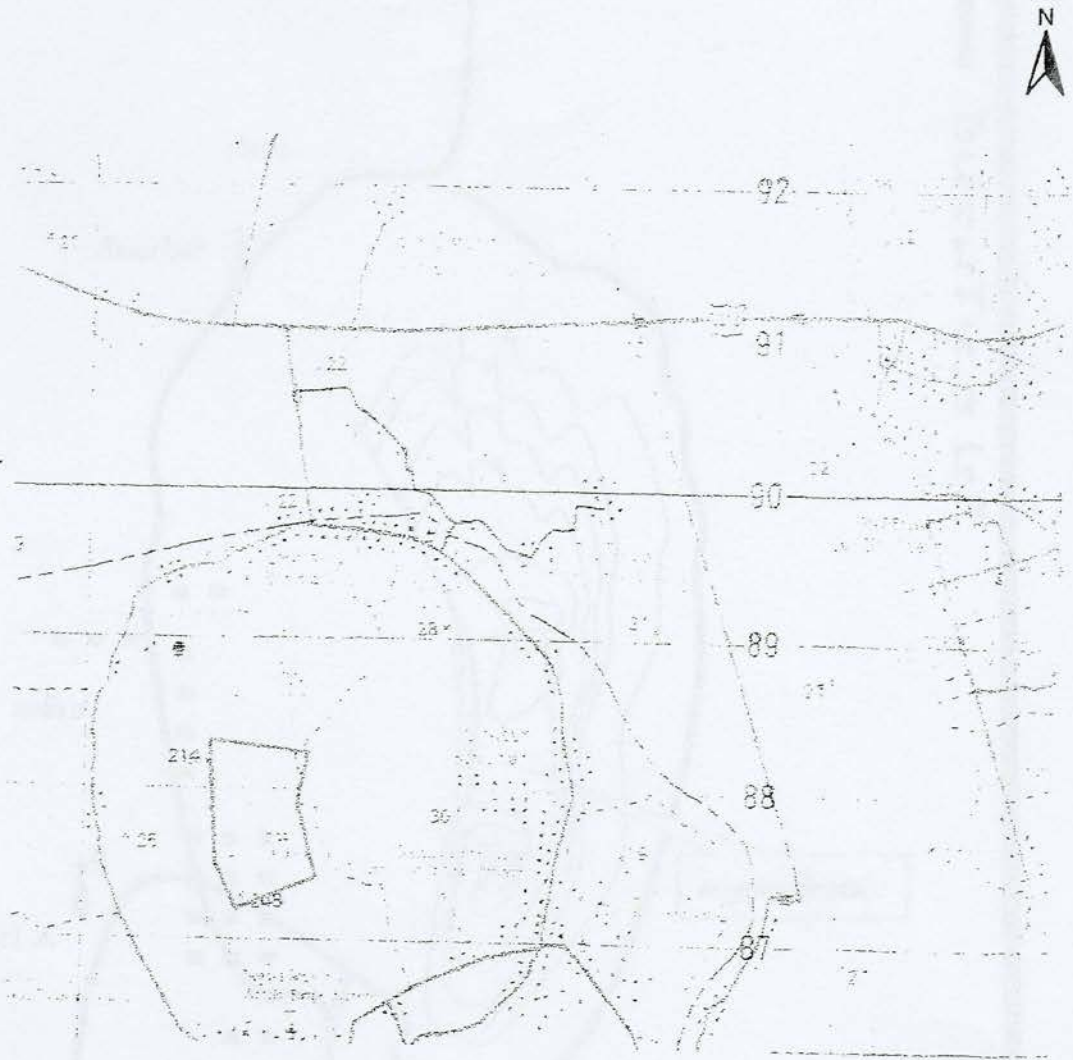

สัญลักษณ์

— บริเวณที่ขออนุญาต

สำเนาถูกต้อง

(นายสำรวย อริเดช)
นักวิชาการป่าไม้ปฏิบัติการ

๗.๔ จัดทำแผนบริหารจัดการป่า เพื่อขอรับการสนับสนุนงบประมาณจากภาครัฐ โดยผ่านการประชาคมหมู่บ้าน

๗.๕ ชุมชนร่วมกันดำเนินการตามแผนที่กำหนด เช่น การปลูกฟื้นฟูป่า การป้องกันไฟป่า การป้องกันการลักลอบตัดไม้ การจัดทำแนวเขตป่าชุมชน เป็นต้น

๗.๖ ตรวจสอบสภาพป่า เพื่อติดตามและประเมินผลการดำเนินงานว่า สภาพป่ามีการเปลี่ยนแปลงไปในทางใด อย่างน้อยปีละ ๒ ครั้ง

๘. ระยะเวลาดำเนินการ

๕ ปี นับแต่วันที่อนุมัติโครงการ 25 พ.ค. 2555 - ๒4 พ.ค. ๖0

๙. ผู้รับผิดชอบโครงการ

๑. กลุ่มบริหารจัดการป่าชุมชน บ้านเขียน
๒. ผู้ใหญ่บ้าน และเจ้าหน้าที่โครงการป่าชุมชน บ้านเขียน
๓. สำนักจัดการทรัพยากรป่าไม้ ที่ ๕ (สระบุรี)
๔. องค์การบริหารส่วนตำบลธรรมามูล

๑๐. แหล่งงบประมาณ

งบประมาณขอรับการสนับสนุนจากกรมป่าไม้ และองค์การบริหารส่วนตำบลธรรมามูล

๑๑. ผลที่คาดว่าจะได้รับ

๑. มีการร่วมกันจัดการป่าไม้ โดยให้ชุมชนเป็นศูนย์กลางในการบริหารจัดการ ควบคุม ดูแล รักษา หรือบำรุงป่า พัฒนาสิ่งแวดล้อม และการใช้ประโยชน์ภายใต้หลักการความยั่งยืน
๒. มีการพัฒนาป่าไม้และสร้างความเข้มแข็งของชุมชนควบคู่กันไป เช่น ตามแนวทาง เศรษฐกิจพอเพียง หรือแนวทางที่เหมาะสม ชุมชนจะได้มีความสุขพร้อมด้วยความสมบูรณ์ของ ทรัพยากรป่าไม้ ดิน และน้ำ
๓. มีการบริหารจัดการป่าอันเป็นประโยชน์ต่อการรับผลผลิตมาลดรายจ่ายในครัวเรือนเป็น การปรับปรุงคุณภาพชีวิตของราษฎรในชุมชนให้ดีขึ้น

สำเนาถูกต้อง

นายสำราญ อริเดช)
การป่าไม้ปฏิบัติการ

ร่วมกันอนุรักษ์ทรัพยากรป่าไม้ ในพื้นที่ป่าเขาบ้านกล้า โดยให้ราษฎรในชุมชนมีส่วนร่วมในการดูแลรักษาทรัพยากรป่าไม้ และใช้ประโยชน์จากป่าในรูปแบบของป่าชุมชน จนปัจจุบันป่าเขาบ้านกล้า มีสภาพป่า ที่สมบูรณ์ขึ้น

เพราะราษฎรในชุมชนได้รับการส่งเสริมจากเจ้าหน้าที่ป่าไม้ให้มีส่วนร่วมตามที่รัฐธรรมนุญเปิดโอกาส และราษฎรได้สนองตอบโดยรวมกันเป็นกลุ่มที่มีความพร้อมในการร่วมดำเนินการจัดการป่าไม้แล้ว จึงมุ่งหวังที่จะร่วมกับเจ้าหน้าที่ป่าไม้ดำเนินการจัดการป่าไม้แห่งนี้ โดยให้ชุมชนเป็นศูนย์กลางในการบริหารจัดการ ควบคุม ดูแล รักษา หรือบำรุงป่า พัฒนาสิ่งแวดล้อม และการใช้ประโยชน์ภายใต้หลักการ ความยั่งยืน มุ่งหวังที่จะพัฒนาป่าไม้และสร้างความเข้มแข็งของชุมชนควบคู่กันไป เช่น ตามแนวทาง เศรษฐกิจพอเพียง หรือแนวทางที่เหมาะสม ชุมชนจะได้มีความสงบสุขพร้อมด้วยความสมบูรณ์ของทรัพยากรป่าไม้ ดิน และน้ำ ตลอดจนจนถึงมุ่งหวังที่จะบริหารจัดการป่าอันเป็นประโยชน์ต่อการรับผลผลิตมาลดรายจ่ายในครัวเรือน เป็นการปรับปรุงคุณภาพชีวิตของราษฎรในชุมชนให้ดีขึ้น

๕. วัตถุประสงค์

๑. เพื่อการร่วมกันจัดการป่าไม้ โดยให้ชุมชนเป็นศูนย์กลางในการบริหารจัดการ ควบคุมดูแล รักษา หรือบำรุงป่า พัฒนาสิ่งแวดล้อม และใช้ประโยชน์ภายใต้หลักการความยั่งยืน

๒. เพื่อการพัฒนาป่าไม้และสร้างความเข้มแข็งของชุมชนควบคู่กันไป เช่น ตามแนวทาง เศรษฐกิจพอเพียง หรือแนวทางที่เหมาะสม ชุมชนจะได้มีความสงบสุขพร้อมด้วยความสมบูรณ์ของทรัพยากรป่าไม้ ดิน และน้ำ

๓. เพื่อการบริหารจัดการป่าอันเป็นประโยชน์ต่อการรับผลผลิตมาลดรายจ่ายในครัวเรือน เป็นการปรับปรุงคุณภาพชีวิตของราษฎรในชุมชนให้ดีขึ้น

๖. เป้าหมาย

ดำเนินการบริหารจัดการป่าบริเวณป่าตามพระราชบัญญัติป่าไม้ พุทธศักราช ๒๕๔๔ (เขาบ้านกล้า) เนื้อที่ ๓๓๗๖-๓-๔๗ ไร่

๗. วิธีดำเนินการ

๗.๑ ประชาสัมพันธ์ให้ราษฎรในหมู่บ้านทราบถึงวัตถุประสงค์ของการดำเนินงาน เพื่อให้เกิดความรู้ความเข้าใจ และให้ความร่วมมือในการดำเนินงาน

๗.๒ จัดเตรียมความพร้อมของชุมชน โดยการฝึกอบรม ศึกษาดูงาน และสร้างความรู้ความเข้าใจ ตลอดจนแลกเปลี่ยนประสบการณ์

๗.๓ จัดตั้งคณะกรรมการในการดำเนินงาน

สำเนาถูกต้อง



(นายสำรวจ อริเดช)

นักวิชาการป่าไม้ปฏิบัติการ

คำเนา

ปชช.๓

โครงการป่าชุมชนบ้านเขียน

บ้านเขียน หมู่ที่ ๖ ตำบลธรรมามูล อำเภอเมืองชัยนาท จังหวัดชัยนาท

- เป็นการขออนุมัติโครงการป่าชุมชนครั้งแรก
 เป็นการขออนุมัติโครงการป่าชุมชนต่อเนื่อง ครั้งที่.....

๑. ชื่อโครงการ

โครงการป่าชุมชนบ้านเขียน ป่าเขียบ้านกล้า

๒. ที่ตั้งโครงการ

บ้านเขียน หมู่ที่ ๖ ตำบลธรรมามูล อำเภอเมืองชัยนาท จังหวัดชัยนาท

๓. พื้นที่ดำเนินการ

บริเวณป่าตามพระราชบัญญัติป่าไม้ พุทธศักราช ๒๔๘๔ (เขียบ้านกล้า) เนื้อที่ ๓๓๖-๓-๔๓ ไร่

๔. หลักการและเหตุผล

การดำเนินงานป่าชุมชนเป็นการจัดการทรัพยากรป่าไม้อย่างมีส่วนร่วมระหว่างเจ้าหน้าที่กรมป่าไม้และราษฎรในชุมชนตามแนวทางที่กำหนด ด้วยวิธีการ เช่น ควบคุม ดูแล รักษา หรือบำรุงป่า ทั้งนี้เพื่อให้ป่าไม้นั้นสมบูรณ์ขึ้น และราษฎรในชุมชนที่ได้ร่วมจัดการทรัพยากรป่าไม้ได้ใช้ประโยชน์ภายใต้หลักการของความยั่งยืน

ป่าตามพระราชบัญญัติป่าไม้ พุทธศักราช ๒๔๘๔ (เขียบ้านกล้า) บริเวณพื้นที่หมู่บ้านเขียน หมู่ที่ ๖ ตำบลธรรมามูล อำเภอเมืองชัยนาท จังหวัดชัยนาท เป็นป่าที่มีสภาพป่าอุดมสมบูรณ์ และเป็นแหล่งพืชอาหารตามธรรมชาติ และของป่าหลากหลายชนิดของราษฎร จึงเป็นพื้นที่สมควรจะจัดการและพัฒนาให้ป่าไม้สมบูรณ์ขึ้นและเพื่อให้เกิดประโยชน์สนองต่อความจำเป็นพื้นฐานในการดำรงชีพ

ในอดีตป่าเขียบ้านกล้า บริเวณบ้านเขียน หมู่ที่ ๖ ตำบลธรรมามูล อำเภอเมืองฯ จังหวัดชัยนาท มีทรัพยากรป่าไม้ที่อุดมสมบูรณ์ มีต้นไม้ขนาดใหญ่ และมีสัตว์ป่าขนาดเล็กมากมาย รวมทั้งพืชอาหารตามธรรมชาติ และของป่าหลากหลายชนิด ซึ่งราษฎรสามารถเก็บหามาประกอบอาหารและใช้สอยในครัวเรือนได้ ต่อมาจำนวนราษฎรเพิ่มมากขึ้น การใช้ประโยชน์จากป่าก็มากขึ้น โดยขาด การวางแผน และความรู้ความเข้าใจในการใช้ประโยชน์จากป่า จึงเกิดผลกระทบทั้งทางตรงและทางอ้อมต่อราษฎรในชุมชน เช่น ความแห้งแล้ง การพังทลายของดิน การขาดแคลนทรัพยากรธรรมชาติ และความยากจน และในช่วงที่ผ่านมาราษฎรบ้านเขียนได้เล็งเห็นความสำคัญของทรัพยากรป่าไม้ จึงได้

สำเนาถูกต้อง



(นายสำรวย อริเดช)

ราษฎรป่าไม้ปฏิบัติการ

ผู้ตรวจสอบ (ผู้อำนวยการส่วนจัดการป่าชุมชน สังกัดสำนักจัดการทรัพยากรป่าไม้ที่ ๕ เชียงใหม่.....)

(ลงชื่อ) ผู้ตรวจสอบ
(นายสุชาติ บุณยานิจกิจ)
ตำแหน่ง ผู้อำนวยการส่วนจัดการป่าชุมชน

(นายพิชัย เอกศิริพงษ์)
ผู้อำนวยการส่วนส่งเสริมการจัดการป่าชุมชน

ผู้เสนอ (ผู้อำนวยการสำนักจัดการทรัพยากรป่าไม้ที่.....)

(ลงชื่อ) ผู้เสนอ
(นายสุเทพ ปวเรศวิฑูรย์)
ผู้อำนวยการสำนักจัดการทรัพยากรป่าไม้ที่ ๕ (สระบุรี)
ตำแหน่ง

(นางนันทนา บุณยานันต์)
ผู้อำนวยการสำนักจัดการป่าชุมชน

ผู้อนุมัติ(อธิบดีกรมป่าไม้)

(ลงชื่อ) ผู้อนุมัติ
(นายจรศักดิ์ นันทวงษ์)
ตำแหน่งอธิบดีกรมป่าไม้

หมายเหตุ

- * ผู้ใหญ่บ้าน/กำนัน/นายก อบต./นายกเทศมนตรี หรือประธานคณะกรรมการป่าชุมชนแล้วแต่กรณี
 - ** ข้าราชการตั้งแต่ระดับปฏิบัติงานหรือปฏิบัติการขึ้นไป
 - *** กรณีพื้นที่อื่นๆ เสนอให้หัวหน้าหน่วยงานที่กำกับดูแลพิจารณาแล้วแต่กรณี
- ทั้งนี้ หน่วยงานรับผิดชอบแจ้งรายชื่อเจ้าหน้าที่ในสังกัดประกอบด้วยข้าราชการอย่างน้อย 1 คน เพื่อกรมป่าไม้ออกคำสั่งแต่งตั้งเป็นเจ้าหน้าที่ปฏิบัติงานโครงการป่าชุมชน

สำเนาถูกต้อง



(นายสำรวย อริเดช)

นักวิชาการป่าไม้ปฏิบัติการ

แผนที่ภาพถ่ายออร์โธรีโกลีซิงเลข แสดงขอบเขตโครงการป่าชุมชนบ้านเขียน ป่าเขาบ้านกล้า

บ้านเขียน หมู่ที่ ๘ ตำบลธรรมามูล อำเภอเมืองฯ จังหวัดชัยนาท

ป่าตามพระราชบัญญัติป่าไม้ พุทธศักราช ๒๔๘๔ เนื้อที่ ๓๗๕ ไร่ ๓ งาน ๔๗ ตารางวา

ระหว่าง ๕๐๓๙๓๒๐๘๖ . ๕๐๓๙๔๒๐๘๘



กรมป่าไม้

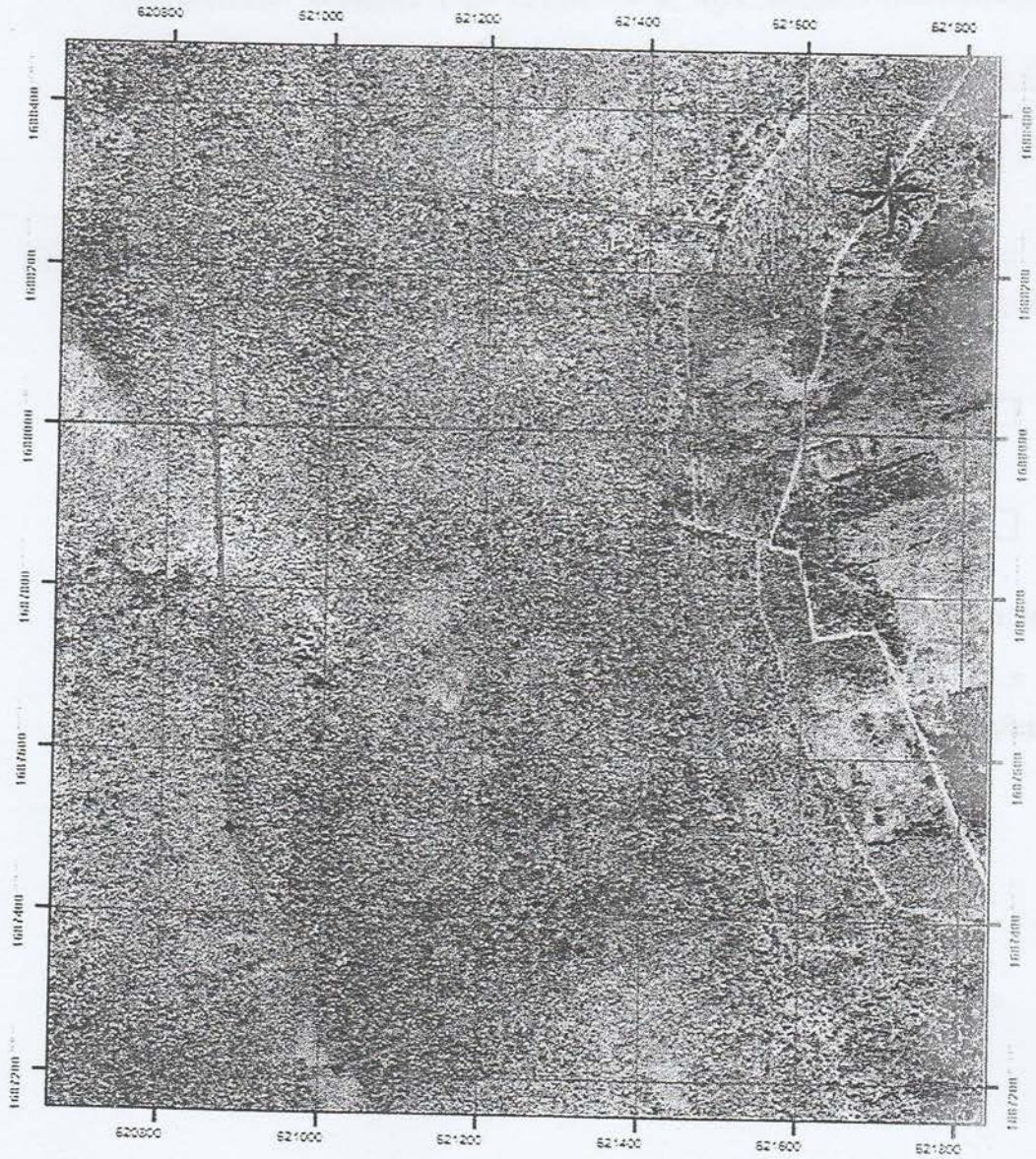

หมายเหตุ

ขอบเขตป่าชุมชนแปลงนี้ได้กำหนดค่าพิกัดในแผนที่ภาพถ่ายออร์โธรีโกลีซิงเลข มาตราส่วน 1 : 4,000 เรียบร้อยแล้ว

สำเนาถูกต้อง

(นายสำรวย อริเดช)

นักวิชาการป่าไม้ปฏิบัติการ

ผู้ตรวจสอบ

(นางสาวพรทิพย์ ปิยะโชติ)

ตำแหน่ง นักวิชาการป่าไม้ชำนาญการ

รายงานผลการปฏิบัติงาน

1. โครงการป่าชุมชน บ้านเขียน ป่าเขาบ้านกล้า เนื้อที่ 376 - 3 - 47 ไร่
2. ตั้งอยู่ในเขตท้องที่บ้านเขียน หมู่ที่ 6 ตำบลธรรมามูล อำเภอเมืองฯ จังหวัดชัยนาท
3. สรุปผลการปฏิบัติงาน
 - ประชาสัมพันธ์ ให้คนในชุมชนร่วมกันดูแลรักษาป่า
 - มีการลาดตระเวนป่าในช่วงปิดป่า
 - ร่วมกับป่าชุมชนบ้านกล้า และบ้านย่าสล้อยปลูกเสริมป่าชุมชนบริเวณชายเขาบ้านกล้า
4. ผลการประเมินการแบ่งกลุ่มป่าชุมชน (ณ วันที่ 6 กรกฎาคม 2560)

- | | |
|--|--|
| <input type="checkbox"/> ป่าชุมชนพัฒนาดีมาก | <input checked="" type="checkbox"/> ป่าชุมชนพัฒนาปานกลาง |
| <input type="checkbox"/> ป่าชุมชนควรปรับปรุง | <input type="checkbox"/> ป่าชุมชนที่ควรยกเลิก |

5. ปัญหาอุปสรรคในการดำเนินงาน และแนวทางการแก้ไข
 - ยังขาดงบประมาณในการบริหารจัดการป่าชุมชน

6. ความคิดเห็น

- เห็นควรให้ป่าชุมชน

ลงชื่อ..... (นายสุชาติ ปุสธวงษ์).....
 (...เจ้าพนักงานป่าไม้ชำนาญงาน.....)
 ตำแหน่งผู้อำนวยการส่วนจัดการป่าชุมชน

7. ความคิดเห็น.....เห็นชอบตามเสนอ.....

สำเนาถูกต้อง



ลงชื่อ..... (นายสุเทพ ปรวีศรีพิลาศสาร).....
 ผู้อำนวยการสำนักจัดการทรัพยากรป่าไม้ที่ ๕ (สระบุรี)
 ตำแหน่งผู้อำนวยการสำนักจัดการทรัพยากรป่าไม้ที่.....

(นายสำรวย อริเดช)
 นักวิชาการป่าไม้ปฏิบัติการ

คณะกรรมการป่าชุมชน

แนบท้ายโครงการป่าชุมชนบ้านเขื่อน ป่าเขาบ้านกล้า
บ้านเขื่อน หมู่ที่ 6 ตำบลธรรมามูล อำเภอเมืองฯ จังหวัดชัยนาท

ลำดับที่	ชื่อ - สกุล	ทำหน้าที่	หมายเหตุ / ด้าน
1	นายสำรวง เรียงครุด	ประธาน	บริหารจัดการป่า
2	นายสมศักดิ์ มาสม	รองประธาน	บริหารจัดการป่า
3	นางสาวดลพร เรียงครุด	รองประธาน	การเงิน/บัญชี
4	นางลักขณา เก่งสาริกิจ	เลขานุการ	การเงิน/บัญชี
5	นางสาวปารณา เรียงครุด	เหรัญญิก	การเงิน/บัญชี
6	นางจันทร์แรม เรียงครุด	กรรมการ	บริหารจัดการป่า
7	นายเอกภพ เลียงครุธ	กรรมการ	บริหารจัดการป่า
8	นายชำนาญ ชานก	กรรมการ	บริหารจัดการป่า
9	นายประทาน สอนสระเกษ	กรรมการ	บริหารจัดการป่า
10	นายอัยเรศ คุ่มลา	กรรมการ	ติดตามผล
11	นายพฤษ์ อ่าตง	กรรมการ	ติดตามผล
12	นายฉลอง เรียงครุด	กรรมการ	ติดตามผล

ที่ทำการผู้ใหญ่บ้าน/กำนัน/หรือประธานคณะกรรมการป่าชุมชนบ้านเขื่อน ป่าเขาบ้านกล้า
หมายเลขโทรศัพท์ 089-5686305

หมายเหตุ

*เอกสารฉบับนี้เป็นการแสดงโครงสร้างคณะกรรมการป่าชุมชนได้รับการยอมรับจากรายการในชุมชนเพื่อช่วยทำหน้าที่ในการจัดการป่าชุมชนร่วมกับพนักงานเจ้าหน้าที่โดยแต่ละป่าชุมชนจะมีกลุ่มรายการเหล่านี้เป็นแกนหลักเข้ามาบริหารจัดการตามความเหมาะสมของพื้นที่ จำนวน 10-15 คน

**แนบคณะกรรมการป่าชุมชนส่งให้กรมป่าไม้ทุกโครงการฯ

***กรณีมีการเปลี่ยนแปลงคณะกรรมการให้รวบรวมรายชื่อแจ้งสำนักจัดการทรัพยากรป่าไม้ที่รับผิดชอบเพื่อปรับปรุงข้อมูลแจ้งให้หน่วยงานที่เกี่ยวข้องและกรมป่าไม้ทราบ

สำเนาถูกต้อง

(นายสำรวย อริเดช)

นักวิชาการป่าไม้ปฏิบัติการ

ระเบียบการ: การมี: ชมรม: การจัดการแข่งขัน

ประจำปี 2560

วันที่ 12 มีนาคม 2560 เวลา 9.00 - 13.00 น

ณ ที่ทำการสโมสรฯ ม. 6 ต. ธรรมามูล

การถอดรื้อประชุม

1. ประเด็นเรื่องนายและภรรยาของ ส. ราชบัณฑิตกรานทรงเป็นผู้ช่วยผู้ดำเนินงาน
ด้าน 1 ราย 1. นาย ส. ราชบัณฑิตกราน ผู้ช่วยผู้ดำเนินงาน ม. 6 ต. ธรรมามูล
ได้ขอทราบเรื่องเรื่อง ส. ราชบัณฑิตกราน โทรฯ คุยกับผู้มีรายชื่อได้ 3 เมส-
สัจ 15 ม. 2560. (สำนักงาน ส. ราชบัณฑิตกราน)

ระเบียบการที่ 1. ใช้ประ. ทน. ทั่วในที่ประชุมตาม

1. ขอสมัครเข้าได้โดย "มีนามบัตรของจังหวัด" เมื่อวันที่ 5 มีนาคม 2560.

2. ขอสมัครเข้าได้โดย "มีนามบัตรของจังหวัด" เมื่อวันที่ 3 กุมภาพันธ์ 2560.

ระเบียบการที่ 2. เรื่องเรื่องทานและประ. สาขาม. ภูมิของทางอำเภอเมืองจังหวัด

เรื่องที่ 2.1. ทานและประ. สาขาม. ภูมิของทางอำเภอเมืองจังหวัด

- ใช้ให้คนจิตอาสา ประทาน นิดหน่อย นิดหน่อยในอำเภอ "มีนามบัตรไม่มีบัตร" เพื่อแจก
ส่งไปยังกลุ่มมาเข้าร่วม มีชื่อของคนที่มาสมัคร

- มีชื่อของคนที่มาสมัคร ใช้ให้เป็นคีย์ของทางอำเภอเมืองจังหวัด
- มีชื่อของคนที่มาสมัคร ใช้ให้เป็นคีย์ของทางอำเภอเมืองจังหวัด
- ใช้ให้เป็นคีย์ของทางอำเภอเมืองจังหวัด
- มีชื่อของคนที่มาสมัคร ใช้ให้เป็นคีย์ของทางอำเภอเมืองจังหวัด
- มีชื่อของคนที่มาสมัคร ใช้ให้เป็นคีย์ของทางอำเภอเมืองจังหวัด

เรื่องที่ 2.2. ผลการประกวดแข่งขันประ. 2560.

ผลการประกวดแข่งขันประ. 2560.

- ① อันดับหนึ่งในระดับจังหวัด (นักข่าว/พลาธิการ) รางวัลชนะเลิศ
- ② อันดับสองในจังหวัด (นักข่าว/พลาธิการ) รางวัลอันดับ 1
- ③ อันดับสามในจังหวัด (นักข่าว/พลาธิการ) รางวัลอันดับ 2
- ④ อันดับสี่ในจังหวัด (นักข่าว/พลาธิการ) รางวัลอันดับ 3

ส่วนที่ต้อง

- ① อันดับหนึ่งในระดับจังหวัด (นักข่าว/พลาธิการ) รางวัลชนะเลิศ
- ② อันดับสองในจังหวัด (นักข่าว/พลาธิการ) รางวัลอันดับ 1
- ③ อันดับสามในจังหวัด (นักข่าว/พลาธิการ) รางวัลอันดับ 2
- ④ อันดับสี่ในจังหวัด (นักข่าว/พลาธิการ) รางวัลอันดับ 3

นายสารวย อริเดช

กรรมการปาโมปฏิบัติกา

ระเบียบการที่ 3. เวลาตั้งวันวันสงกรานต์ วันในการเปิดโรงเรียนก่อนและกำหนด

- 1. การตั้งวันวันสงกรานต์ไว้ได้มาขึ้นของพระรัตนตรัย
- 2. การกำหนดวันและวันพักผ่อนสงกรานต์ มี 60
 - ตารางสอนเวลาของโรงเรียนสงกรานต์ การขาด พักใน 15 มี 1 60
- 3. การตั้งวันวันก่อนวันพืชมงคล

กรมการเมืองจังหวัด 1. การปรับปรุงระเบียบและระเบียบการโรงเรียนปี 2560

- 1. สอนพิเศษโรงเรียนสงกรานต์ปี 2560
- 2. สอนพิเศษโรงเรียนสงกรานต์ปี 2560
- 3. สอนพิเศษโรงเรียนสงกรานต์ปี 2560
- 4. สอนพิเศษโรงเรียนสงกรานต์ปี 2560
- 5. สอนพิเศษโรงเรียนสงกรานต์ปี 2560

ระเบียบการที่ 4. ตารางเรียนการสอนโรงเรียนสงกรานต์ปี 2560

วันที่ 9 เมษายน พ.ศ. 2560

กรมการเมืองจังหวัด - โดยคณะกรรมการสงเคราะห์นักเรียนโรงเรียนสงกรานต์ปี 2560
สงเคราะห์นักเรียนโรงเรียนสงกรานต์ปี 2560
20 มีนาคม 2560 เวลา 14.00 น. ณ. ห้องประชุม (ประชุมสงเคราะห์)

ระเบียบการที่ 4

เรื่องที่ 4.1. โดยคณะกรรมการสงเคราะห์นักเรียนโรงเรียนสงกรานต์ปี 2560

วันที่ 29 มีนาคม 2560 เวลา 9.00 - 19.00 น. ผู้ในสงเคราะห์สงเคราะห์

ผู้ในสงเคราะห์สงเคราะห์นักเรียนโรงเรียนสงกรานต์ปี 2560

เรื่องที่ 4.2. ผู้ในสงเคราะห์สงเคราะห์นักเรียนโรงเรียนสงกรานต์ปี 2560

เน้นสอนให้สอนในโรงเรียน

มติในที่ประชุม

มีมติ 13 00 น.

ลงชื่อ อธิการบดี

ลงชื่อ (นายสีทอง เรืองฤทธิ์) ผู้อำนวยการ

สำเนาถูกต้อง

สีทอง เรืองฤทธิ์

(นายสีทอง เรืองฤทธิ์)

(นายสีทอง เรืองฤทธิ์)

นักวิชาการป่าไม้ปฏิบัติการ

ที่	ชื่อ - สกุล	บ้านเลขที่	สายเมืองชื่อ	ตำแหน่ง
1	นาย. ดำรง เวียงศรี	159	เชียงใหม่	ประธานชม. กทม.
2	นาย. ดลพร เวียงศรี	271	ดลพร	เลขานุการชม.
3	นาย. สวัสดิ์ ชาสัม	226	ดลพร	ผู้ช่วยเลข. กทม.
4	นาย. สันธยา ฉานทอง	11	ดลพร	กทม.
5	นาย. นฤท ไททอง	206	น.ท.	กทม.
6	นาย. สันติธรรม เวียงศรี	39	สันติธรรม	กทม.
7	นาย. หลงจีน ฉายพันธ์	12	ฉายพันธ์	กทม.
8	นาย. ประสิทธิ์ สอนสยเกษ	11	สอนสยเกษ	กทม.
9	นาย. ดลอง เวียงศรี	229	ดลอง	กทม.
10	นาย. ฉิมพัต ฉ่างสิงห์	80	ฉิมพัต	กทม.
11	นาย. สันติธรรม เลื่องศรี	181	สันติธรรม	กทม.
12	นาย. ปรีชา สอนสยเกษ	270	ปรีชา	กทม.

สำเนาถูกต้อง

(Handwritten signature)

(นายสำราญ อริเดช)
 วิชาการป่าไม้ปฏิบัติการ

(Handwritten signature)

(Handwritten signature)

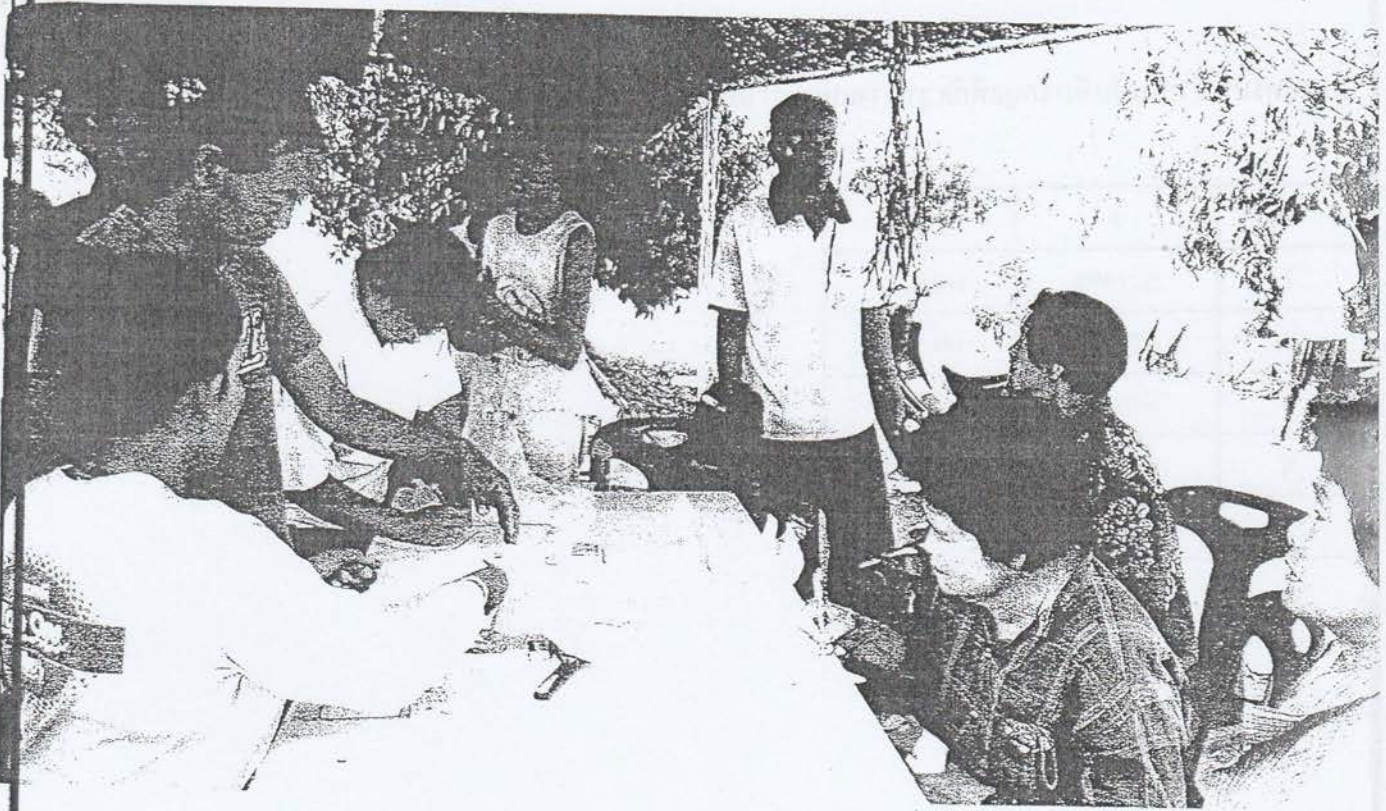

สำเนาถูกต้อง

S. Ar

(นายสำราญ อริเดช)

นักวิชาการไปโรงเรียน

แบบฟอร์มที่ 2 แบบบันทึกข้อมูลพิกัด รูปร่างแปลงป่าโครงการป่าชุมชนบ้านเขื่อน ป่าเขาบ้านกล้า

id	x	y
1	621492	1688255
2	620836	1688329
3	620885	1687501
4	621025	1687205
5	621558	1687419
6	621426	1687911

สำเนาถูกต้อง



(นายสำรวย อริเดช)

นักวิชาการป่าไม้ปฏิบัติการ

ภาพถ่ายแสดงสภาพป่าบริเวณพื้นที่ที่ขออนุญาตจัดทำ
โครงการป่าชุมชนบ้านเขื่อน หมู่ที่ 6 ตำบลธรรมามูล อำเภอเมืองฯ จังหวัดชัยนาท
บริเวณป่าตามพระราชบัญญัติป่าไม้ พุทธศักราช 2484
เนื้อที่ 376 ไร่ 3 งาน 74 ตารางวา

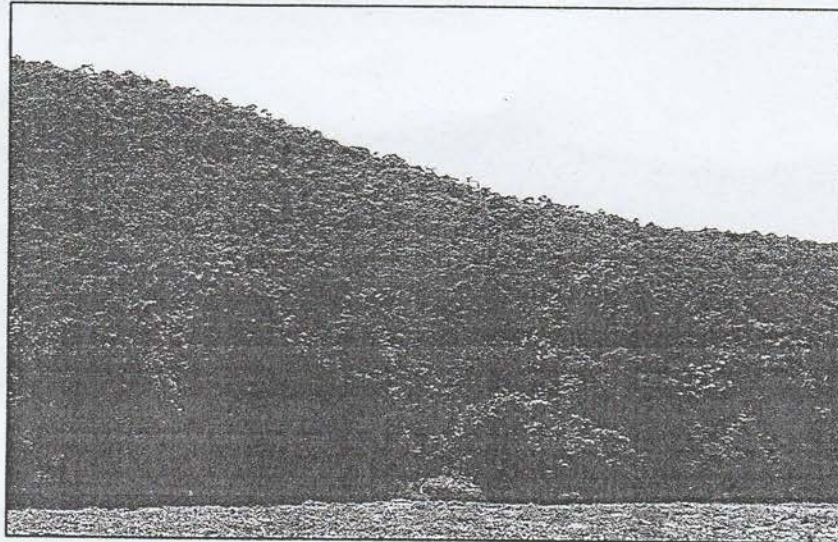

ทิศเหนือ

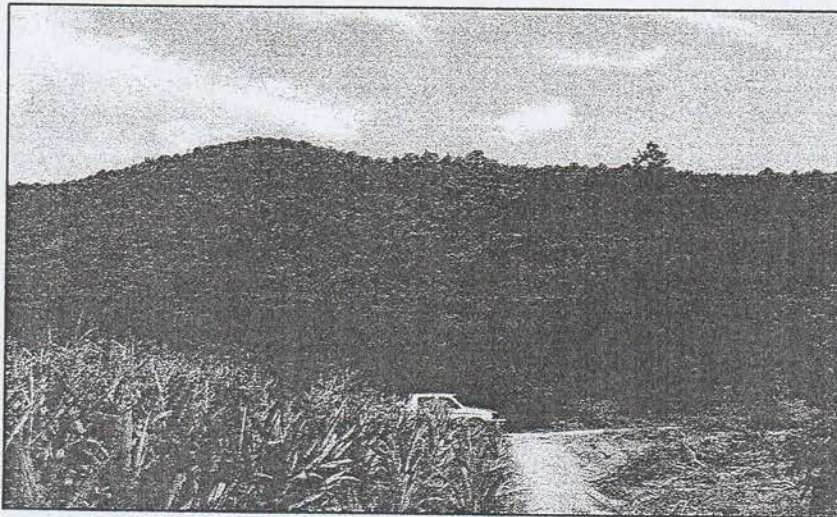

ทิศตะวันออก

สำเนาถูกต้อง

Sai

(นายสำรวย อริเดช)
นักวิชาการป่าไม้ปฏิบัติการ

นาย...
นาย...
นาย...

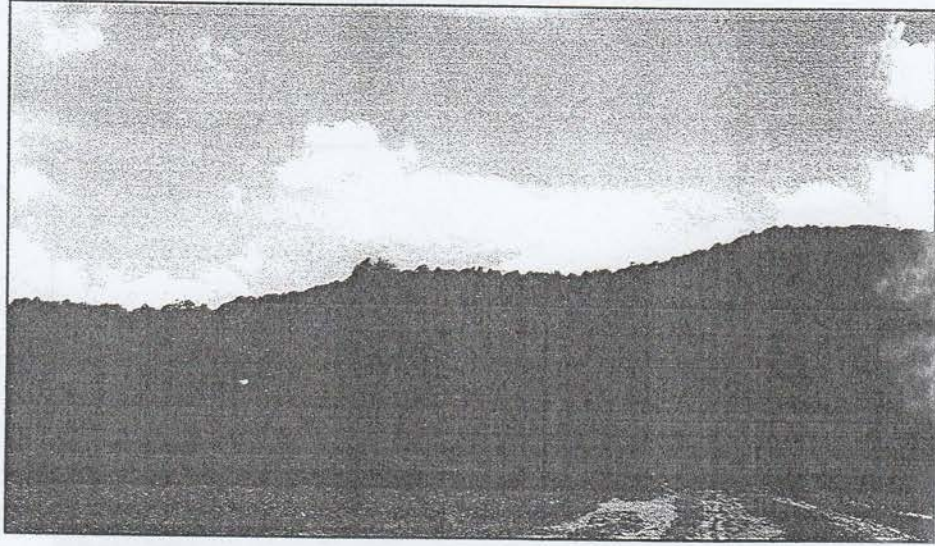

ทิศใต้

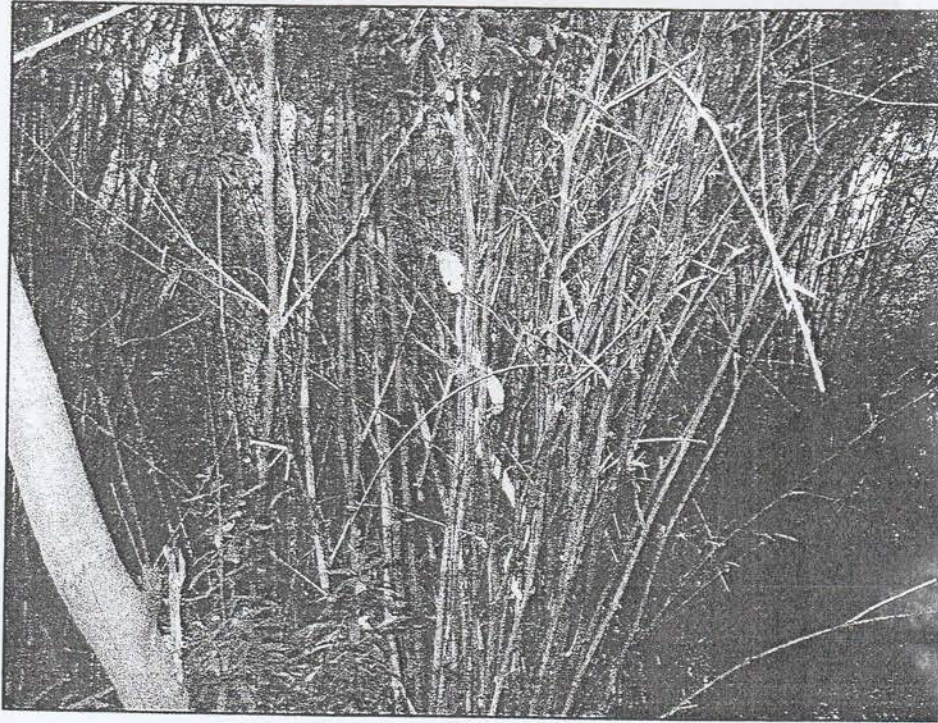

ทิศตะวันตก

สำเนาถูกต้อง

(นายสำรวย อริเดช)

นักวิชาการป่าไม้ปฏิบัติการ

แบบฟอร์มที่ 1

1. แบบฟอร์มบันทึกข้อมูลสำหรับจัดพิมพ์หนังสือแสดงโครงการ

part_id	nu	zone	prj_name	vill_name	vill_no	tam_name	amp_name	prov_name	csf_name	tt_rai	tt_mgan	tt_trw
5039	IV	47 P	ป่าชุมชนบ้านเขียน ป่าเขาน้ำนกล้ำ	เขียน	6	ธรรมามูล	เมืองฯ	ชัยนาท	ป่าตามพระราชบัญญัติป่าไม้ พุทธศักราช 2484 (เขาน้ำนกล้ำ	376	3	74

สำเนาถูกต้อง

(นายสำรวย อริเดช)
นักวิชาการป่าไม้ปฏิบัติการ

บัญชีรายชื่อเจ้าหน้าที่ผู้รับผิดชอบโครงการป่าชุมชน

ท้องที่จังหวัดชัยนาท

ชื่อโครงการป่าชุมชน	ที่ตั้ง			เจ้าหน้าที่ประจำโครงการ	
	หมู่ที่	ตำบล	อำเภอ	ชื่อ - ชื่อสกุล	ตำแหน่ง
โครงการป่าชุมชนบ้านเขื่อน ป่าเขาบ้านกล้า	๖	ธรรมามูล	เมืองฯ	นางสาวพรทิพย์ ปิยะโชติ	นักวิชาการป่าไม้ชำนาญการ

สำเนาถูกต้อง



(นายสำรวย อริเดช)

นักวิชาการป่าไม้ปฏิบัติการ