

แบบฟอร์มการตรวจเอกสารการส่งเสริมการจัดทำแผนจัดการป่าชุมชน บ้านเทาเหล็ก
บ้าน เทาเหล็ก หมู่ที่ 10 ตำบล สะพานหิน อำเภอ หนองมะโมง จังหวัด ชัยนาท

เอกสารการจัดทำแผนจัดการป่าชุมชน

- แผนจัดการป่าชุมชน ประธานคณะกรรมการจัดการป่าชุมชนเป็นผู้ลงนาม
- แผนปฏิบัติการป่าชุมชน ๕ ด้าน ทั้งในบริเวณเพื่อการอนุรักษ์ และบริเวณเพื่อการใช้ประโยชน์(ถ้ามี)
- รายการไม้ทรงคุณค่าในป่าชุมชน (ถ้ามี)
- ข้อบังคับการจัดการป่าชุมชนตามกรอบที่คณะกรรมการนโยบายป่าชุมชนกำหนด
- รายชื่อคณะกรรมการจัดการป่าชุมชน พร้อมลงลายมือชื่อรับรองว่าเป็นความจริง
- แผนที่แสดงลักษณะภูมิประเทศ (๑ : ๕๐,๐๐๐) ที่มีหมายเลขแสดงค่าพิกัดกริดชัดเจน พร้อมรายละเอียดเลขระวาง และแสดงรูปแปลง ระบุการแบ่งบริเวณพื้นที่เพื่อการอนุรักษ์ และบริเวณพื้นที่เพื่อการใช้ประโยชน์(ถ้ามี) ให้เจ้าหน้าที่ที่ได้รับมอบหมายให้ตรวจสอบพื้นที่ รังวัดพื้นที่ และจัดทำแผนที่แสดงแนวเขตป่าชุมชน ลงลายมือชื่อ และข้าราชการลงนามรับรองแผนที่
- แผนที่แสดงขอบเขตป่าชุมชนบนแผนที่ภาพถ่ายออร์โธรีซิเิงเลข (๑ : ๔,๐๐๐) ระบุการแบ่งบริเวณพื้นที่ เพื่อการอนุรักษ์ และบริเวณพื้นที่เพื่อการใช้ประโยชน์(ถ้ามี) ในกรณีที่ป่าชุมชนมีหลายแปลงให้จัดทำแผนที่ แยกเป็นรายแปลงทุกแปลง ให้เจ้าหน้าที่ที่ได้รับมอบหมายให้ตรวจสอบพื้นที่ รังวัดพื้นที่ และจัดทำแผนที่แสดงแนวเขตป่าชุมชน ลงลายมือชื่อ และข้าราชการลงนามรับรองแผนที่

ได้ตรวจสอบแล้ว

- เอกสารถูกต้อง ครบถ้วน
- ไม่อยู่ในพื้นที่ที่ส่วนราชการ รัฐวิสาหกิจ หน่วยงานของรัฐ หรือบุคคลใดได้รับอนุญาตเข้าทำประโยชน์ พื้นที่ที่กรมป่าไม้ใช้ หรือจัดการหรือประกาศเป็นพื้นที่วิจัยหรือจัดการใดๆ หรือที่ดินที่บุคคลได้มาตามประมวลกฎหมายที่ดิน
- ไม่อยู่ในพื้นที่เขตป่าอนุรักษ์

(ลงชื่อ) [Signature]
(นางสาวพรหทัย ปิยะโชค)
ตำแหน่ง ผู้ช่วยกรรมการป่าไม้ชำนาญการ
ผู้อำนวยการศูนย์ป่าไม้ ชัยนาท

(ลงชื่อ) [Signature]
(กฤษณะ นิสสะ)
(นักวิชาการป่าไม้ชำนาญการพิเศษ)
ตำแหน่ง ทำหน้าที่ผู้อำนวยการส่วนจัดการป่าชุมชน
สำนักจัดการทรัพยากรป่าไม้ที่ ๕ (ชัยนาท)

รับที่ ๕
ลงวันที่ ๒๕๑๒๖๓

คนช. ๕-๑

แผนจัดการป่าชุมชน

๑. ชื่อแผนจัดการป่าชุมชนบ้านเขาหลัก

ตั้งอยู่หมู่ที่ ๑๐ ตำบลสะพานหินอำเภอหนองมะโมง จังหวัดชัยนาท

ประกอบ

พื้นที่ที่ขอจัดตั้งป่าชุมชน

พื้นที่ป่าชุมชน ตามมาตรา ๙๙ และมาตรา ๑๐๐

ปรับปรุงแผนจัดการป่าชุมชนกรณีพื้นที่ที่ขอขยายเขตป่าชุมชน

๒. วัตถุประสงค์ของแผนจัดการป่าชุมชน

๒.๑ เพื่อการร่วมกันจัดการป่าไม้ โดยให้ชุมชนเป็นศูนย์กลางในการบริหารจัดการ ควบคุม ดูแล รักษา หรือบำรุงป่าพัฒนาสิ่งแวดล้อม และใช้ประโยชน์ภายใต้หลักการความยั่งยืน

๒.๒ เพื่อการพัฒนาป่าไม้และสร้างความเข้มแข็งของชุมชนควบคู่กันไป เช่นตามแนวทางเศรษฐกิจพอเพียง หรือแนวทางที่เหมาะสม ชุมชนจะได้รับความสงบสุขพร้อมด้วยความสมบูรณ์ของทรัพยากรป่าไม้ ดิน และน้ำ

๒.๓ เพื่อการบริหารจัดการป่าอันเป็นประโยชน์ต่อการรับผลผลิตมาลดรายจ่ายในครัวเรือนเป็นการปรับปรุงคุณภาพชีวิตของราษฎรในชุมชนให้ดีขึ้น

๓. ระยะเวลา

ระยะเวลา ๕ ปี นับแต่วันที่ได้รับอนุมัติ (.....)

๔. ลักษณะพื้นที่

๔.๑ สภาพพื้นที่ป่าชุมชน

๑) จำนวนเนื้อที่ของป่าชุมชน ๕๘๔ ไร่ ๓ งาน ๖๕ ตารางวา

๒) กรณีขอขยายเขตป่าชุมชน เนื้อที่ของป่าชุมชน - ไร่ - งาน - ตารางวา
เนื้อที่รวมกับพื้นที่ป่าชุมชนเดิม มีเนื้อที่ - ไร่ - งาน - ตารางวา

๔.๒ อาณาเขตป่าชุมชน

ด้านทิศเหนือ จด ที่มีการครอบครอง

ด้านทิศใต้ จด ที่มีการครอบครอง

ด้านทิศตะวันออก จด ลำห้วยสาธารณประโยชน์

ด้านทิศตะวันตก จด ที่มีการครอบครอง

๔.๓ การกำหนดบริเวณในพื้นที่ป่าชุมชน

๑) แปลงพื้นที่ที่กำหนดให้เป็นบริเวณเพื่อการอนุรักษ์

จำนวน ๑ แปลง เนื้อที่รวมประมาณ ๕๕๑ ไร่ ๐ งาน ๖๓ ตารางวา
คิดเป็นร้อยละ ๙๓.๗๐ ของพื้นที่ป่าชุมชน

๒) แปลงพื้นที่ที่กำหนดให้เป็นบริเวณเพื่อการใช้ประโยชน์

จำนวน ๒ แปลง เนื้อที่รวมประมาณ ๓๓ ไร่ ๓ งาน ๐๒ ตารางวา
คิดเป็นร้อยละ ๖.๓๐ ของพื้นที่ป่าชุมชน

หมายเหตุ : แนบแผนที่มาตราส่วน ๑:๕๐,๐๐๐ และแผนที่ภาพถ่ายออร์โธรีโธซีเชิงเลข (๑:๔,๐๐๐)

เพื่อแสดงแนวเขตป่าชุมชนและกำหนดบริเวณเพื่อการอนุรักษ์ และกำหนดบริเวณเพื่อการใช้ประโยชน์

๔.๔ แหล่งน้ำที่พบเห็นได้ในป่าชุมชน (ถ้ามี)

- ลำธาร ห้วย หนอง คลอง บึง

ตั้งอยู่บริเวณพิกัด-

อยู่ในแปลงที่- บริเวณเพื่อการอนุรักษ์ หรือ บริเวณเพื่อการใช้ประโยชน์

สภาพความอุดมสมบูรณ์ของป่าบริเวณแหล่งน้ำอยู่ในเกณฑ์ -

ข้อสังเกตเพิ่มเติม -

- อ่างเก็บน้ำ ฝาย

ตั้งอยู่บริเวณพิกัดระบบ WGS ๑๙๘๔ UTM Zone ๔๗ P ๕๘๕๐๘๔ E, ๑๖๗๘๐๙๓ N, ๔๗ P ๕๘๕๑๖๘๓ E, ๑๖๗๘๗๕๐ N, ๔๗ P ๕๘๕๒๖๒ E, ๑๖๗๘๐๙๐ N, ๔๗ P ๕๘๕๒๒๔ E,

๑๖๗๘๑๕๐ N, ๔๗ P ๕๘๕๑๒๔ E, ๑๖๗๘๑๗๕ N,

อยู่บริเวณแนวเขตป่าชุมชนทางทิศเหนือและทิศใต้ บริเวณเพื่อการอนุรักษ์ หรือ บริเวณเพื่อการใช้ประโยชน์

สภาพความอุดมสมบูรณ์ของป่าบริเวณแหล่งน้ำอยู่ในเกณฑ์ -

ข้อสังเกตเพิ่มเติมเป็นฝายชะลอน้ำที่คณะกรรมการป่าชุมชนสร้างขึ้นเพื่อกักความชุ่มชื้นให้กับป่าชุมชนในช่วงฤดูฝนให้น้ำอยู่ในบริเวณป่าชุมชนนานขึ้น

- อื่น ๆ ได้แก่ -

ตั้งอยู่บริเวณพิกัด -

อยู่ในแปลงที่. - บริเวณเพื่อการอนุรักษ์ หรือ บริเวณเพื่อการใช้ประโยชน์

สภาพความอุดมสมบูรณ์ของป่าบริเวณแหล่งน้ำอยู่ในเกณฑ์ -

ข้อสังเกตเพิ่มเติม -

๔.๕ ความสูงจากระดับน้ำทะเลโดยประมาณ ๖๗ เมตร

๔.๖ สภาพป่า

- ป่าสมบูรณ์ป่าที่ประกอบด้วยพรรณไม้ยืนต้นที่มีขนาดและอายุแตกต่างกัน ขึ้นในถิ่นอาศัยหรือบริเวณต่าง ๆ กันกระจายทั่วพื้นที่ป่า โดยมีความหนาแน่นของเรือนยอดตั้งแต่ร้อยละสิบขึ้นไป จำนวนเนื้อที่ประมาณ - ไร่

- ป่ากำลังฟื้นตัว ได้แก่ ป่าที่มีความหนาแน่นของเรือนยอดน้อยกว่าร้อยละสิบไม่มีชั้นไม้เด่น มีพรรณไม้เบิกนำจำนวนมาก

จำนวนเนื้อที่ประมาณ ๕๘๔-๓-๖๕ ไร่

- ป่าเสื่อมโทรม ได้แก่ ป่าที่มีความหนาแน่นของเรือนยอดน้อยกว่าร้อยละสามสิบ

จำนวนเนื้อที่ประมาณ - ไร่

๔.๗ พันธุ์ไม้หลักที่พบเห็นได้ในป่า ได้แก่ ประดู่ป่า ชิงชัน เต็ง รัง มะค่าโมง มะค่าแต้ สะเดา แฉง หมัน เสี้ยว คางคาคือ สัก ชงโค ชันทองพญาบาท สวองตีนนก กระทุ่ม พูกษ์ โมกมัน แคนหางค่าง ชัมมอด มะกอกป่า มะเกลือ ฉนวน ตะแบกกลาย จิวป่า ชาก กระเชา กระพี้จั่น ติ้ว ตะแบก แสมสาร ตะคร้อหนาม กระโดนป่า แดง ตับเต่า อ้อยช้าง คางชัมมอด กระถินพิมาน สารภีป่า กระเบาหลัก บันไดลิง แคนหัวหมู อุโลก แคนสันติสุข คะนิง มะม่วงป่า ส้าน ปิบ กระเชา ข่อย เปล้าใหญ่ กระบก กระทุ่ม หว้า กระโดน ยางพลวงยางกราด พลับพา มะขามป้อม ตะโกนา หมักเมา คุณ มะสัง หนามแท่ง มะนาวผีไผ่ป่า ไผ่ชาง แฉงเปราะ กระจิวขาว กระจิวแดง บัวบกโชด

๔.๘ สัตว์ป่าที่พบเห็นได้ในป่า ได้แก่ นกชนิดต่างๆ กระรอก กระแต แย้ งู ผึ้ง

- ๔.๙ ทรัพยากรธรรมชาติอื่นๆ ที่พบเห็นได้ในป่า ได้แก่ -
 ๔.๑๐ รายละเอียดเพิ่มเติม ดังนี้ -

๕. แผนปฏิบัติการป่าชุมชนโดยสังเขป

๑. ด้านการอนุรักษ์ได้แก่

- ๑.๑ สร้างแนวป้องกันไฟป่า .
 ๑.๒ การลาดตระเวนป้องกันทรัพยากรป่าไม้

๒. ด้านการฟื้นฟูได้แก่

- ๒.๑ ปลูกป่าเสริมในพื้นที่อนุรักษ์ และในพื้นที่ใช้ประโยชน์
 ๒.๒ ซ่อมบำรุงดูแลรักษาป่าที่ปลูกอย่างต่อเนื่อง
 ๒.๓ การกระทำอื่นๆ ที่เป็นการฟื้นฟูเช่น การดับไฟป่า

๓. ด้านการพัฒนาได้แก่

- ๓.๑ จัดอบรมให้ความรู้การจัดการทรัพยากรป่าไม้ในป่าชุมชนให้แก่คณะกรรมการและสมาชิกป่าชุมชน
 ๓.๒ จัดอบรมเชิงปฏิบัติการการสำรวจ และติดตามสถานภาพทรัพยากรป่าไม้อย่างมีส่วนร่วม
 ๓.๓ บูรณะฝายชะลอน้ำ
 ๓.๔ สร้างแหล่งน้ำขนาดเล็กในพื้นที่ป่าชุมชน

๔. ด้านการควบคุมดูแลได้แก่

- ๔.๑ การยกเว้นกฎระเบียบการจัดการทรัพยากรในพื้นที่ป่าชุมชน
 ๔.๒ การกำหนดข้อบังคับป่าชุมชน
 ๔.๓ การประชุมคณะกรรมการป่าชุมชน และการประชุมสมาชิกป่าชุมชน
 ๔.๔ การกำหนดแผนปฏิบัติการประจำปี

๕. ด้านการใช้ประโยชน์จากทรัพยากรธรรมชาติในป่าชุมชนได้แก่

- ๕.๑ จัดร่างโครงการการใช้ประโยชน์จากไม้ที่ปลูกในโซนใช้ประโยชน์
 ๕.๒ กำหนดชนิดไม้ทรงคุณค่านอกบัญชีไม้ทรงคุณค่าในอนุบัญญัติไม้ทรงคุณค่าในพื้นที่ป่า

ชุมชนบ้านเขาหลัก

- ๕.๓ การเก็บหาของป่า เช่น หน่อไม้ เห็ดโคน เห็ดชนิดอื่นๆ ผักหวานป่า บุก อีหนู
 ๕.๔ การใช้ประโยชน์จากไม้

- เพื่อใช้สอยในครัวเรือนของสมาชิกป่าชุมชน หรือในกิจกรรมสาธารณะภายในชุมชน

๖. ประโยชน์ที่คาดว่าจะได้รับ

๖.๑ ราษฎรในชุมชนมีส่วนร่วมและได้รับประโยชน์จากการดูแลรักษาป่าชุมชน

๖.๒ ทรัพยากรป่าไม้ได้รับการดูแลรักษาโดยชุมชนให้มีความอุดมสมบูรณ์และพัฒนาป่าชุมชนให้ตอบสนองความต้องการของชุมชนได้อย่างยั่งยืน

ลงชื่อ



(นายธัญญา ท้าวทอง)

ประธานกรรมการจัดการป่าชุมชน

หมายเหตุ : รายละเอียดตามแผนปฏิบัติการป่าชุมชน ตามเอกสารแนบ

แผนปฏิบัติการป่าชุมชน ในบริเวณพื้นที่เพื่อการอนุรักษ์

กิจกรรมการจัดการป่าชุมชน	ปริมาณงาน	หน่วยนับ	กำหนดระยะเวลาในการปฏิบัติงาน					หมายเหตุ
			ปีที่ ๑	ปีที่ ๒	ปีที่ ๓	ปีที่ ๔	ปีที่ ๕	
๑. ด้านการอนุรักษ์ ๑.๑ สร้างแนวป้องกันไฟป่า ๑.๒ การลาดตระเวนป้องกันทรัพยากรป่าไม้	๑.๕ ๖๐	กม. เดือน	๑.๕ ๑๒	- ๑๒	- ๑๒	- ๑๒	- ๑๒	
๒. ด้านการฟื้นฟู ๒.๑ ปลูกป่าเสริมในพื้นที่อนุรักษ์ และในพื้นที่ใช้ประโยชน์ ๒.๒ ซ่อมบำรุงดูแลรักษาป่าที่ปลูกอย่างต่อเนื่องเป็น ๒.๓ การกระทำอื่นๆ ที่เป็นการฟื้นฟูเช่น การดับไฟป่า	๕๐ ๕ -	ไร่ ครั้ง -	๕๐ - -	- ๑ -	- ๑ -	- ๑ -	- ๑ -	เมื่อเกิดเหตุ
๓. ด้านการพัฒนา ๓.๑ จัดอบรมให้ความรู้การจัดการทรัพยากรป่าไม้ในป่าชุมชนให้แก่ คณะกรรมการและสมาชิกป่าชุมชน ๓.๒ จัดอบรมเชิงปฏิบัติการการสำรวจ และติดตามสถานภาพทรัพยากรป่าไม้อย่างมีส่วนร่วม ๓.๓ บูรณะฝายชะลอน้ำ	๑๐ ๕ ๕	ครั้ง ครั้ง แห่ง	๑ ๑ ๕	๑ ๑ ๕	๑ ๑ ๕	๑ ๑ ๕	๑ ๑ ๕	จัดในปีที่ได้รับงบประมาณ
๓.๔ สร้างแหล่งน้ำขนาดเล็กในพื้นที่ป่าชุมชน	๑	แห่ง	๑	๑	๑	๑	๑	

กิจกรรมการจัดการป่าชุมชน	ปริมาณงาน	หน่วยนับ	กำหนดระยะเวลาในการปฏิบัติงาน					หมายเหตุ
			ปีที่ ๑	ปีที่ ๒	ปีที่ ๓	ปีที่ ๔	ปีที่ ๕	
๔. ด้านการควบคุมดูแล ๔.๑ การยกร่างกฎระเบียบการจัดการทรัพยากรในพื้นที่ป่าชุมชน ๔.๒ การกำหนดข้อบังคับป่าชุมชน ๔.๓ การประชุมคณะกรรมการป่าชุมชน และการประชุมสมาชิกป่าชุมชน ๔.๔ การกำหนดแผนปฏิบัติการประจำปี	๕ ๑ ๑๐ ๕	ครั้ง ครั้ง ครั้ง ครั้ง	๑ ๑ ๒ ๑	๑ - ๒ ๑	๑ - ๒ ๑	๑ - ๒ ๑	๑ - ๒ ๑	
๕. ด้านการใช้ประโยชน์จากทรัพยากรธรรมชาติในป่าชุมชน ๕.๑ จัดร่างโครงการการใช้ประโยชน์จากไม้ที่ปลูกในโซนใช้ประโยชน์ ๕.๒ กำหนดชนิดไม้ทรงคุณค่านอกบัญชีไม้ทรงคุณค่าในอนุบัญญัติไม้ทรงคุณค่าในพื้นที่ป่าชุมชนบ้านเขาหลัก ๕.๓ การเก็บหาของป่าเช่น หน่อไม้ เห็ดโคน เห็ดชนิดอื่นๆ ผักหวานป่า บุก อีหนู น้ำผึ้ง ไช้เม็ดแดง ๕.๔ การใช้ประโยชน์จากไม้ - เพื่อใช้สอยในครัวเรือนของสมาชิกป่าชุมชนหรือใช้ในกิจกรรมสาธารณะภายในชุมชน	๑ ๑ - -	ครั้ง ครั้ง - -	- ๑ - -	- - - -	- - - -	- - - -	๑ - - -	ตามข้อบังคับป่าชุมชนบ้านเขาหลัก

**ข้อบังคับเกี่ยวกับการจัดการป่าชุมชน
ของป่าชุมชนบ้านเขาหลัก
ตั้งอยู่หมู่ที่ ๑๐ ตำบลสะพานหิน อำเภอหนองมะโมง จังหวัดจังหวัดชัยนาท**

ข้อบังคับ	พื้นที่ใช้บังคับ	หมายเหตุ
๑. ห้ามทำความเสียหายแก่หลักเขตหรือเคลื่อนย้ายหลักเขต	พื้นที่ป่าชุมชนทั้งหมด	
๒. ห้ามมิให้ล้มต้นไม้ หรือกระทำการใดที่ทำให้ต้นไม้ไม่สามารถเติบโตได้ต่อไป	พื้นที่ป่าชุมชนทั้งหมด	
๓. ห้ามจุดไฟในพื้นที่ป่าหรือกระทำการใดที่อาจก่อให้เกิดไฟป่า	พื้นที่ป่าชุมชนทั้งหมด	
๔. ห้ามมิให้รถยนต์ตั้งแต่หกล้อขึ้นไปเข้าไปในพื้นที่ป่าชุมชน	พื้นที่ป่าชุมชนทั้งหมด	
๕. ห้ามนำพืชหรือพันธุ์ไม้ต่างถิ่นเข้ามาปลูกในป่าชุมชน เว้นแต่เป็นพืชหรือพันธุ์ไม้ต่างถิ่นตามที่ระบุไว้ในแผนจัดการป่าชุมชน	พื้นที่ป่าชุมชนทั้งหมด	
๖. ห้ามมิให้ก่อสร้างสิ่งปลูกสร้างใดในพื้นที่ป่าชุมชน เว้นแต่เป็นการก่อสร้างสิ่งปลูกสร้างที่จำเป็นเพื่อประโยชน์ในการปฏิบัติหน้าที่ของคณะกรรมการจัดการป่าชุมชนในการดูแลรักษาป่าชุมชน บำรุงและฟื้นฟูป่าชุมชน ส่งเสริมการศึกษาเรียนรู้และสร้างจิตสำนึกเกี่ยวกับการอนุรักษ์และฟื้นฟูทรัพยากรธรรมชาติ สิ่งแวดล้อมและความหลากหลายทางชีวภาพในป่าชุมชน และเผยแพร่ประชาสัมพันธ์ป่าชุมชน เช่น การสร้างหอดูไฟป่า ฝ่ายชะลอน้ำ ที่พักลาดตระเวน หรือศาลาเรียนรู้ โดยสิ่งปลูกสร้างดังกล่าวต้องมีลักษณะกลมกลืนกับสภาพแวดล้อม ไม่เป็นการทำลายสภาพธรรมชาติเดิม และได้รับอนุญาตเป็นหนังสือจากคณะกรรมการป่าชุมชนประจำจังหวัดแล้ว	พื้นที่ป่าชุมชนทั้งหมด	
๗. การเข้าป่าเพื่อพักผ่อนหย่อนใจหรือเพื่อศึกษาธรรมชาติ ให้กระทำได้ในระหว่างเวลา ๐๖.๐๐ ถึงเวลา ๑๗.๐๐ นาฬิกา	พื้นที่ป่าชุมชนทั้งหมด	

ข้อบังคับ	พื้นที่ใช้บังคับ	หมายเหตุ
๘. เมื่อพบเห็นการกระทำผิดกฎหมายว่าด้วยป่าชุมชน ให้แจ้งกรรมการป่าชุมชนหรือพนักงานเจ้าหน้าที่	พื้นที่ป่าชุมชนทั้งหมด	
๙. การเก็บของป่า ให้เก็บได้ในระหว่างช่วงเวลาและไม่เกินปริมาณที่กำหนดในตาราง ก.	พื้นที่ป่าชุมชนทั้งหมด	

ตาราง ก.

การเก็บของป่าให้เก็บได้ในระหว่างช่วงเวลาดังต่อไปนี้ และไม่เกินปริมาณดังต่อไปนี้

ของป่า	ช่วงเดือนที่เก็บได้	ปริมาณที่อนุญาต (ต่อคน)	เงื่อนไขอื่น
๑. หน่อไม้	ส.ค. - ๒๐ กันยายน	๑ กระสอบ/ครึ่ง	เฉพาะบริเวณใช้ประโยชน์ ห้ามหาขาย
๒. น้ำผึ้ง	ทั้งปี	๑๐ รัง	
๓. เห็ดโคน	ก.ย. - ต.ค.	๕๐	
๔. ไซ้ผดแดง	เม.ย. - ก.ค.	๒๐	
๕. ไม้ไผ่ข้าวหลาม	พ.ย. - ม.ค.	๕ ลำ	
๖. อีนูน	ก.พ. - พ.ค.	๒๐ กก.	
๗. บุ๊ก	เม.ย. - ก.ค.	-	

รายชื่อคณะกรรมการจัดการป่าชุมชน
 วนอุทยานฯ น.10 ต.วิเศษ อ.หนองบัว จ.ขอนแก่น

ลำดับ	ชื่อ - สกุล	อายุ (ปี)	ตำแหน่งในคณะกรรมการจัดการป่าชุมชน	ขอรับรองว่าไม่มีลักษณะต้องห้ามการเป็นกรรมการจัดการป่าชุมชน (ตามระเบียบที่คณะกรรมการนโยบายกำหนดตามมาตรา ๔๒) / ลายมือชื่อของกรรมการจัดการป่าชุมชน
๑.	นายชัยญา ท้าวทอง	49.	ประธานกรรมการจัดการป่าชุมชน	๗
๒.	นายสุชาติ ทอพล	69	รองประธานกรรมการจัดการป่าชุมชน	เมธีอด ทอพล
๓.	นายเทียง โพธิ์พร้อม	58	รองประธานกรรมการจัดการป่าชุมชน	เมธีอด โพธิ์พร้อม
๔.	นายพิสิษฐ์ ใจนวล	53	เลขานุการ	พิสิษฐ์ ใจนวล
๕.	นายภวิศ คัดอ้วน	52	เหรัญญิก	ภวิศ คัดอ้วน
๖.	นายชาติ พุ่มพวง	60	กรรมการ	ชาติ พุ่มพวง
๗.	นายธีระ ธีระชัย	53	กรรมการ	ธีระ ธีระชัย
๘.	นายศอรรถ คัดอ้วน	48	กรรมการ	ศอรรถ คัดอ้วน
๙.	นายประสิทธิ์ ใสเทพ	73	กรรมการ	ประสิทธิ์ ใสเทพ
๑๐.	นายน้อย มนต์	62	กรรมการ	น้อย มนต์
๑๑.	นายฉวี ใสเทพ	64	กรรมการ	ฉวี ใสเทพ
๑๒.	นายศานัน อมศรี	58	กรรมการ	ศานัน อมศรี
๑๓.	นางลำยอง โปธิ์	55	กรรมการ	ลำยอง โปธิ์
๑๔.	นายมงคล ภาชนะอนันต์	59	กรรมการ	มงคล ภาชนะอนันต์
๑๕.	นางสมคิด พรหมขบา	58	กรรมการ	สมคิด พรหมขบา
๑๖.	นายอัครา อินัน	60	กรรมการ	อัครา อินัน
๑๗.			กรรมการ	
๑๘.			กรรมการ	



แผนที่ประกอบการจัดทำแผนจัดการป่าชุมชนบ้านเขาหลัก
 บ้านเขาหลัก หมู่ที่ ๑๐ ตำบลสะพานหิน
 อำเภอหนองมะโมง จังหวัดชัยนาท
 อยู่ในพื้นที่ ป่าสงวนแห่งชาติป่าเขาช่องลมและป่าเขาหลัก
 เนื้อที่รวม ๕๘๔ ไร่ ๓ งาน ๖๕ ตารางวา
 มาตรา ๙๙ และมาตรา ๑๐๐ แห่งพระราชบัญญัติป่าชุมชน พ.ศ. ๒๕๖๒
 มาตราส่วน ๑:๑๕,๐๐๐

WGS 84

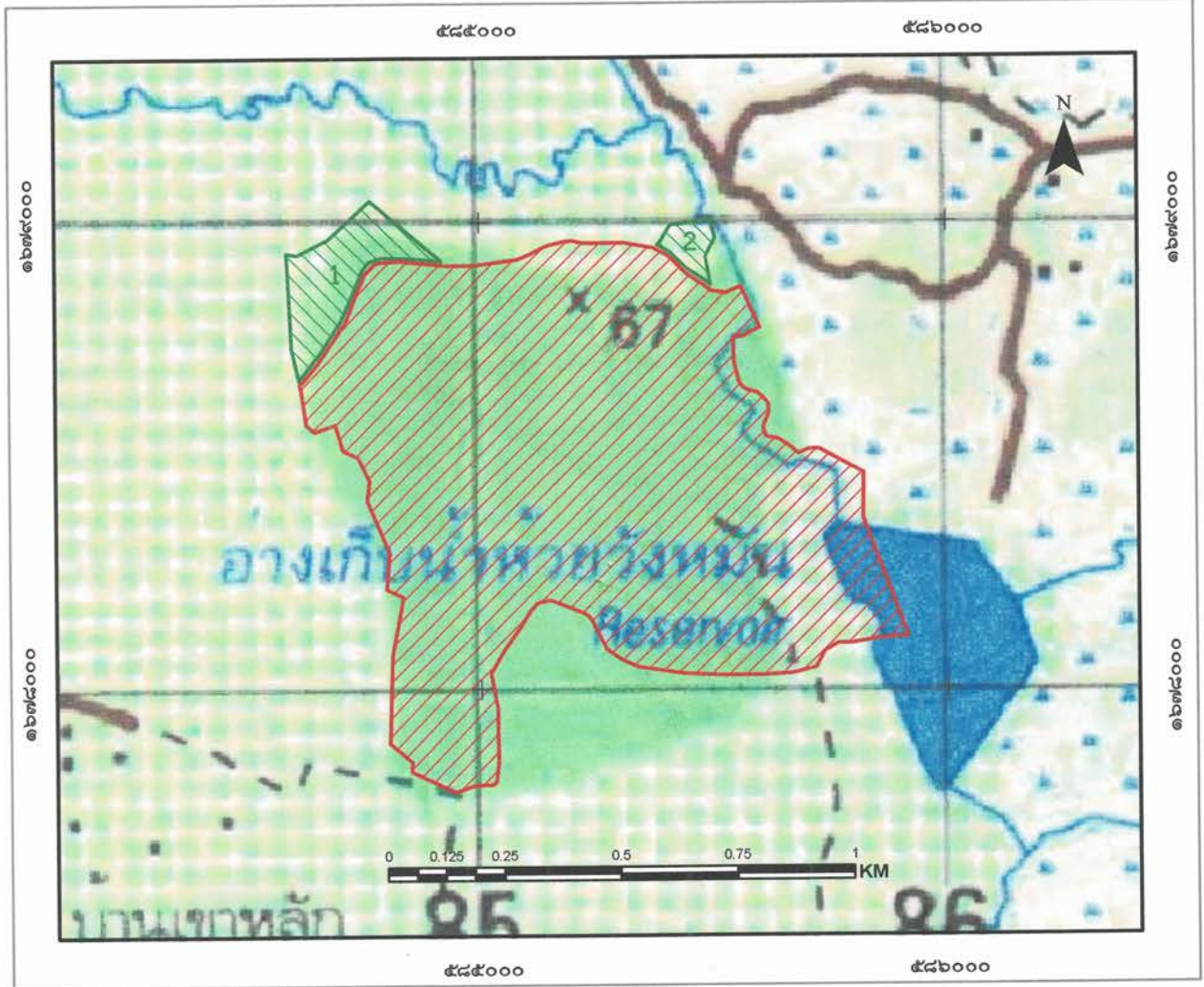
ลำดับชุด L ๗๐๑๘ ระวัง ๔๔๓๙II



สัญลักษณ์

-  ขอบเขตบริเวณเพื่อการอนุรักษ์ เนื้อที่ ๕๕๑-๐-๖๓ ไร่
-  ขอบเขตบริเวณเพื่อการใช้ประโยชน์ แปลงที่ ๑ เนื้อที่ ๒๗-๓-๓๔ ไร่
-  ขอบเขตบริเวณเพื่อการใช้ประโยชน์ แปลงที่ ๒ เนื้อที่ ๕-๓-๖๘ ไร่



แผนที่แสดงลักษณะภูมิประเทศการแบ่งบริเวณการใช้ประโยชน์ป่าชุมชนบ้านเขาหลัก
 บ้านเขาหลัก หมู่ที่ ๑๐ ตำบลสะพานหิน
 อำเภอหนองมะโมง จังหวัดชัยนาท
 อยู่ในพื้นที่ ป่าสงวนแห่งชาติป่าเขาช่องลมและป่าเขาหลัก
 เนื้อที่รวม ๕๘๔ ไร่ ๓ งาน ๖๕ ตารางวา
 มาตรา ๙๙ และมาตรา ๑๐๐ แห่งพระราชบัญญัติป่าชุมชน พ.ศ. ๒๕๖๒
 มาตราส่วน ๑:๑๕,๐๐๐

WGS 84

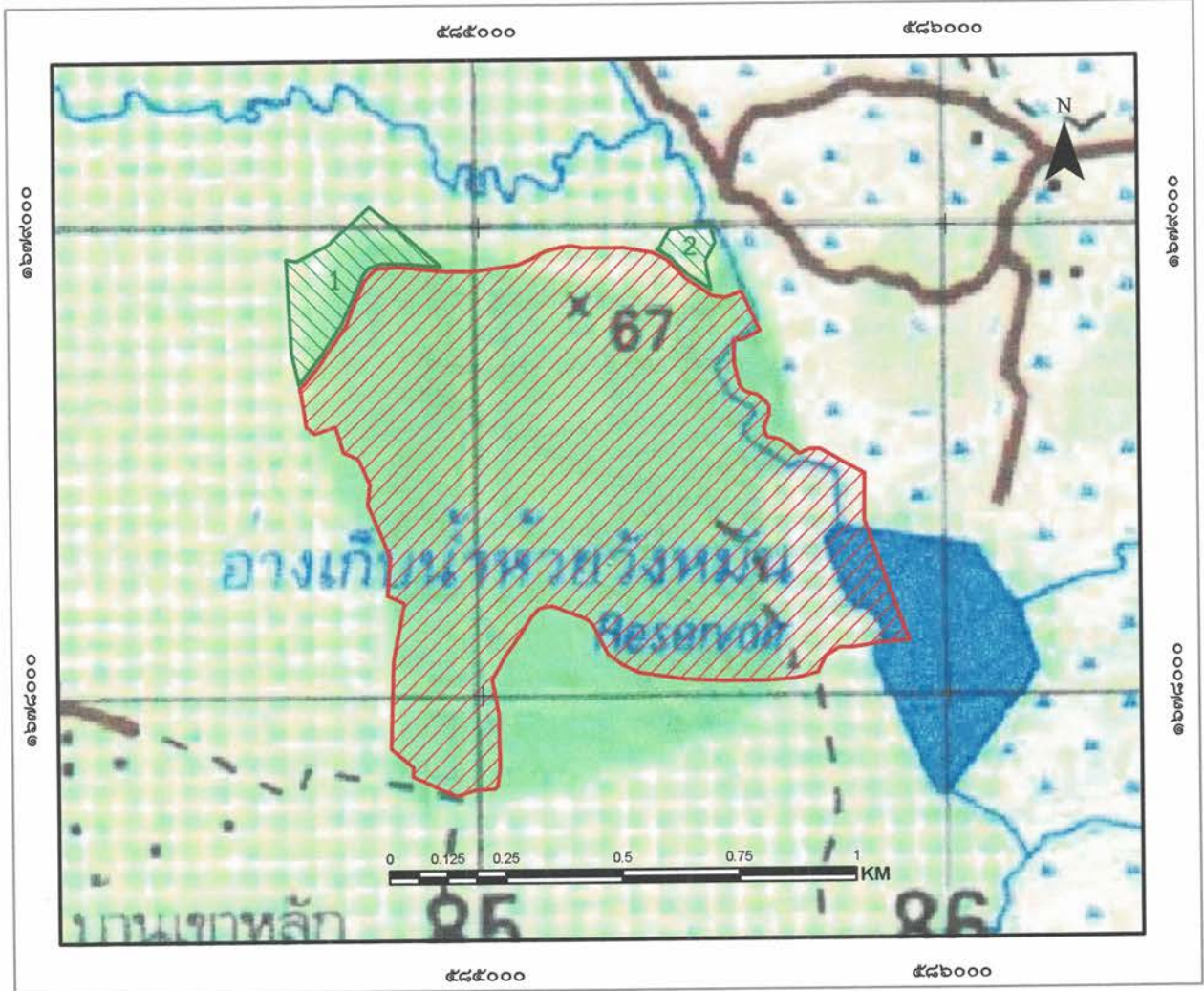
ลำดับชุด L ๗๐๑๘ ระวาง ๔๙๓๘II



สัญลักษณ์

-  ขอบเขตบริเวณเพื่อการอนุรักษ์ เนื้อที่ ๕๕๑-๐-๖๓ ไร่
-  ขอบเขตบริเวณเพื่อการใช้ประโยชน์ แปลงที่ ๑ เนื้อที่ ๒๗-๓-๓๔ ไร่
-  ขอบเขตบริเวณเพื่อการใช้ประโยชน์ แปลงที่ ๒ เนื้อที่ ๕-๓-๖๘ ไร่

ลงชื่อ.....
 (นางสาวชุตติกาญจน์ อ้วนแก้ว)
 นักประชาสัมพันธ์
 เจ้าหน้าที่รังวัด/เจ้าหน้าที่ผู้ที่ได้รับมอบหมาย

ลงชื่อ.....
 (นายพิชิต เหล่าตระกูล)
 ผู้อำนวยการศูนย์ป่าไม้ชัยนาท

ลงชื่อ.....
 นักวิชาการป่าไม้ชำนาญการพิเศษ
 ทำหน้าที่ผู้อำนวยการส่วนจัดการป่าชุมชน
 ลงชื่อ.....
 (นายธนิช เนมีย์)
 นักวิชาการป่าไม้ชำนาญการพิเศษ รักษาการแทน
 ผู้อำนวยการสำนักจัดการทรัพยากรป่าไม้ที่ ๕ (สระบุรี)



แผนที่ภาพถ่ายออร์โธรีซีเชิงเลขการแบ่งบริเวณการใช้ประโยชน์ป่าชุมชนบ้านเขาหลัก
 บ้านเขาหลัก หมู่ที่ ๑๐ ตำบลสะพานหิน
 อำเภอหนองมะโมง จังหวัดชัยนาท
 อยู่ในพื้นที่ ป่าสงวนแห่งชาติป่าเขาช่องลมและป่าเขาหลัก
 เนื้อที่รวม ๕๘๔ ไร่ ๓ งาน ๖๕ ตารางวา
 มาตรา ๙๙ และมาตรา ๑๐๐ แห่งพระราชบัญญัติป่าชุมชน พ.ศ. ๒๕๖๒
 มาตราส่วน ๑:๑๕,๐๐๐

WGS 84

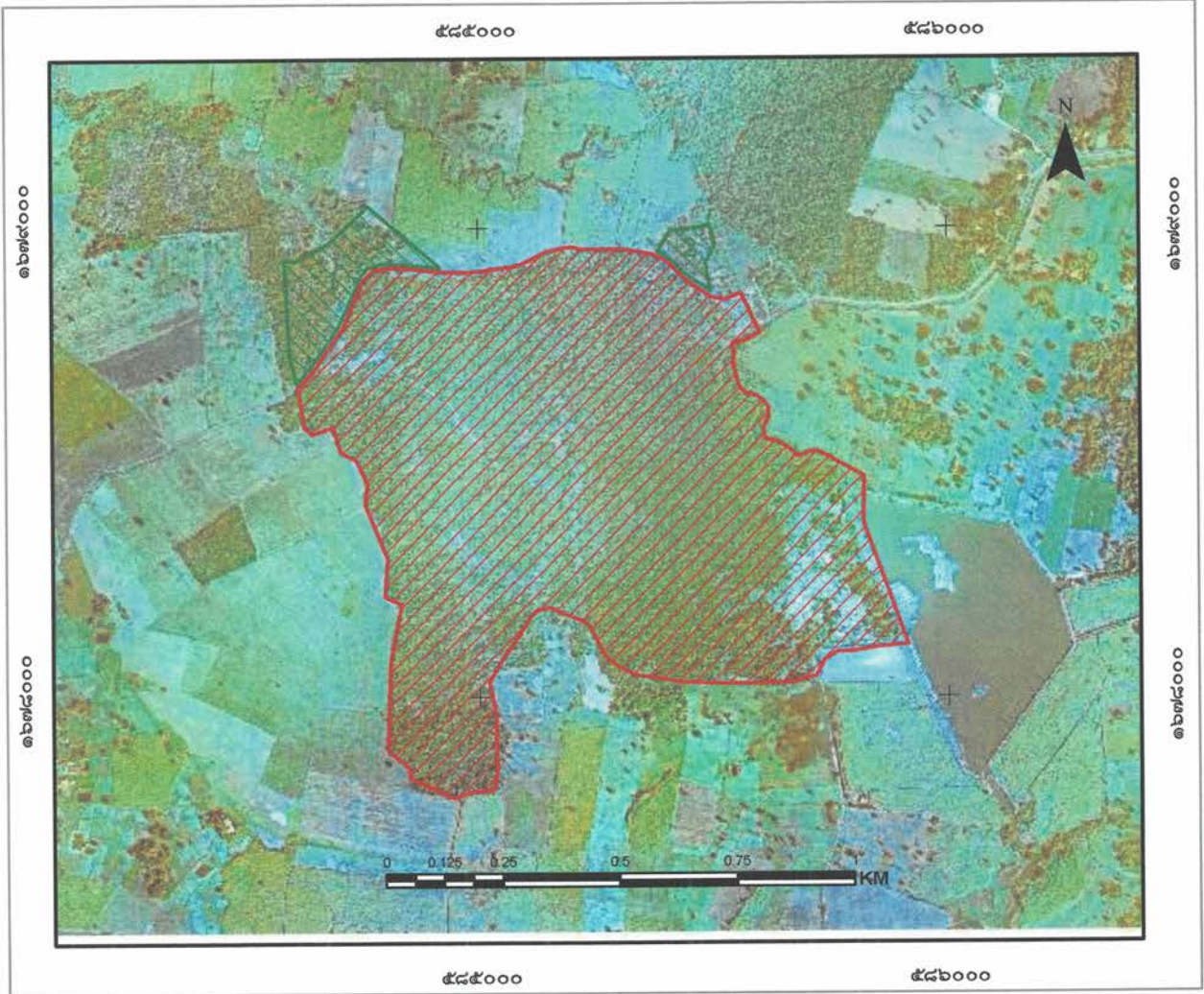
ลำดับชุด L ๗๐๑๘ ระยะเวลา ๔๙๓๙II



สัญลักษณ์

-  ขอบเขตบริเวณเพื่อการอนุรักษ์ เนื้อที่ ๕๕๑-๐-๖๓ ไร่
-  ขอบเขตบริเวณเพื่อการใช้ประโยชน์ แปลงที่ ๑ เนื้อที่ ๒๗-๓-๓๔ ไร่
-  ขอบเขตบริเวณเพื่อการใช้ประโยชน์ แปลงที่ ๒ เนื้อที่ ๕-๓-๖๘ ไร่

ลงชื่อ.....
 (นางสาวชฎิกานจน์ อ่อนแก้ว)
 เจ้าหน้าที่รังวัด/เจ้าหน้าที่ผู้เตรียมขอบหมาย

ลงชื่อ.....
 (นายพิชัย เหล่าตระกูล)
 ผู้อำนวยการศูนย์ป่าไม้ชัยนาท

ลงชื่อ.....
 (นายธนัช เนมมีย์)
 นักวิชาการป่าไม้ชำนาญการพิเศษ
 ทำหน้าที่ผู้อำนวยการส่วนจัดการป่าชุมชน

ลงชื่อ.....
 (นายธนัช เนมมีย์)
 นักวิชาการป่าไม้ชำนาญการพิเศษ รักษาการแทน
 ผู้อำนวยการสำนักจัดการทรัพยากรป่าไม้ที่ ๕ (สระบุรี)

ตาราง Attribute table ข้อมูล Shapefile ในรูปแบบ Polygon ของแปลงป่าชุมชน

FC_CODE	FC_ID	FCG_START	FCG_NAME	TAM_NAM_T	AMP_NAM_T	PROV_NAM_T	RAI	NGAN	WHA	FCG_RENEW
	<Null>		ป่าชุมชนบ้านเขาเหล็ก (อ.แจ้ห่ม) หมู่ที่ 10	สถานบ้าน	หนองผือไม่	ชัยนาท	551	0	63	
	<Null>		ป่าชุมชนบ้านเขาเหล็ก แปลกที่ 1 (อ.บ้านชะโอน) หมู่ที่ 10	สถานบ้าน	หนองผือไม่	ชัยนาท	27	3	34	
	<Null>		ป่าชุมชนบ้านเขาเหล็ก แปลกที่ 2 (อ.บ้านชะโอน) หมู่ที่ 10	สถานบ้าน	หนองผือไม่	ชัยนาท	5	3	66	

คำอธิบายตาราง Attribute table ข้อมูล Shape file ในรูปแบบ polygon ของแปลงป่าชุมชน

1. FCG_START คือวันที่จัดตั้ง (ใส่เฉพาะ พ.ศ.) ไม่ต้องใส่ข้อมูล
2. FCG_NAME คือ ชื่อป่าชุมชน ใส่แปลงที่ หมู่ที่ด้วย (ตัวอย่าง ป่าชุมชนบ้านบานานามี แปลงที่ 1 หมู่ที่ 2)
3. TAM_NAM_T คือ ตำบล (ไม่ต้องใส่ ต.)
4. AMP_NAME_T คือ อำเภอ (ไม่ต้องใส่ อ.)
5. PROV_NAME_T คือ จังหวัด (ไม่ต้องใส่ จ.)
6. RAI NGAN WHA คือ ไร่ งาน ตารางวา
7. FCG_RENEW คือ วันที่ต่ออายุ (ใส่เฉพาะ พ.ศ.) ไม่ต้องใส่ข้อมูล

หมายเหตุ : CF_CODE, FC_ID ข้อมูล 2 ช่องนี้ ไม่ต้องใส่ข้อมูล

ค่าพิกัดแสดงขอบเขตป่าชุมชนบ้านเขาหลัก (บริเวณเพื่อการอนุรักษ์)
บ้านเขาหลัก หมู่ที่ 10 ตำบลสะพานหิน อำเภอหนองมะโมง จังหวัดชัยนาท
Zone 47P

จุดที่	E	N
1	584776	1678909
2	584785	1678914
3	584829	1678916
4	584931	1678906
5	584987	1678906
6	585026	1678911
7	585083	1678919
8	585110	1678930
9	585144	1678948
10	585178	1678957
11	585200	1678959
12	585224	1678955
13	585312	1678955
14	585374	1678943
15	585403	1678928
16	585420	1678911
17	585442	1678889
18	585499	1678851
19	585528	1678847
20	585562	1678859
21	585601	1678774
22	585563	1678755
23	585545	1678755
24	585545	1678706
25	585557	1678659
26	585564	1678648

คำพิพากษแสดงขอบเขตป่าชุมชนบ้านเขาหลัก (บริเวณเพื่อการอนุรักษ์)
บ้านเขาหลัก หมู่ที่ 10 ตำบลสะพานหิน อำเภอหนองมะโมง จังหวัดชัยนาท
Zone 47P

27	585572	1678643
28	585595	1678637
29	585609	1678626
30	585619	1678613
31	585619	1678592
32	585607	1678566
33	585610	1678554
34	585614	1678544
35	585640	1678539
36	585663	1678524
37	585682	1678508
38	585705	1678518
39	585726	1678518
40	585767	1678495
41	585822	1678464
42	585820	1678368
43	585914	1678113
44	585853	1678108
45	585795	1678097
46	585765	1678097
47	585735	1678080
48	585718	1678044
49	585667	1678032
50	585607	1678027
51	585517	1678028
52	585434	1678031
53	585336	1678047

ค่าพิกัดแสดงขอบเขตป่าชุมชนบ้านเขาหลัก (บริเวณเพื่อการอนุรักษ์)
บ้านเขาหลัก หมู่ที่ 10 ตำบลสะพานหิน อำเภอหนองมะโมง จังหวัดชัยนาท
Zone 47P

54	585301	1678063
55	585269	1678086
56	585238	1678149
57	585231	1678157
58	585222	1678163
59	585189	1678176
60	585150	1678191
61	585136	1678189
62	585127	1678187
63	585120	1678184
64	585114	1678178
65	585106	1678168
66	585084	1678133
67	585050	1678085
68	585021	1678033
69	585034	1677959
70	585035	1677934
71	585036	1677847
72	585031	1677805
73	585023	1677799
74	584984	1677798
75	584943	1677784
76	584849	1677827
77	584850	1677847
78	584804	1677887
79	584810	1678074
80	584834	1678199

ค่าพิกัดแสดงขอบเขตป่าชุมชนบ้านเขาหลัก (บริเวณเพื่อการอนุรักษ์)
บ้านเขาหลัก หมู่ที่ 10 ตำบลสะพานหิน อำเภอหนองมะโมง จังหวัดชัยนาท
Zone 47P

81	584798	1678215
82	584805	1678296
83	584785	1678345
84	584758	1678407
85	584763	1678451
86	584739	1678502
87	584707	1678518
88	584690	1678573
89	584646	1678558
90	584628	1678573
91	584628	1678573
92	584618	1678641
93	584614	1678658
94	584620	1678661
95	584654	1678702
96	584714	1678791
97	584733	1678837
98	584755	1678889

คำพิกัดแสดงขอบเขตป่าชุมชนบ้านเขาหลัก (บริเวณเพื่อการใช้ประโยชน์ แปลงที่ 1)

บ้านเขาหลัก หมู่ที่ 10 ตำบลสะพานหิน อำเภอหนองมะโมง จังหวัดชัยนาท

Zone 47P

จุดที่	E	N
1	584767	1679047
2	584919	1678916
3	584887	1678919
4	584845	1678923
5	584792	1678925
6	584765	1678915
7	584750	1678897
8	584730	1678849
9	584704	1678793
10	584660	1678726
11	584613	1678666
12	584598	1678733
13	584588	1678934
14	584611	1678931
15	584678	1678965

คำพิกัดแสดงขอบเขตป่าชุมชนบ้านเขาหลัก (บริเวณเพื่อการใช้ประโยชน์ แปลงที่ 2)

บ้านเขาหลัก หมู่ที่ 10 ตำบลสะพานหิน อำเภอหนองมะโมง จังหวัดชัยนาท

Zone 47P

จุดที่	E	N
1	585382	1678950
2	585387	1678954
3	585410	1678992
4	585478	1679001
5	585494	1679008
6	585507	1678965
7	585485	1678924
8	585496	1678865
9	585446	1678897
10	585410	1678934

ตารางเปรียบเทียบข้อมูลประเภทพื้นที่และจำนวนเนื้อที่ป่าชุมชน
กรณีป่าชุมชนตามมาตรา ๙๙ และมาตรา ๑๐๐ แห่งพระราชบัญญัติป่าชุมชน พ.ศ. ๒๕๖๒
เพื่อยืนยันการปรับปรุงแก้ไขข้อมูลให้เป็นปัจจุบัน

ป่าชุมชนบ้านเขาหลัก
บ้านเขาหลัก หมู่ที่ ๑๐
ตำบลสะพานหิน อำเภอหนองมะโมง จังหวัดชัยนาท

ข้อมูลประเภทพื้นที่และจำนวนเนื้อที่ป่าชุมชน แก้ไข ไม่แก้ไข

แปลงที่	ข้อมูลป่าชุมชนเดิม				ข้อมูลป่าชุมชนตามแผนจัดการป่าชุมชน				การแบ่งสัดส่วนพื้นที่ตามแผนจัดการป่าชุมชน					
	ประเภทที่ดิน	เนื้อที่			ประเภทที่ดิน	เนื้อที่			เนื้อที่เพื่อการอนุรักษ์			เนื้อที่เพื่อการใช้ประโยชน์		
		ไร่	งาน	ตร.ว.		ไร่	งาน	ตร.ว.	ไร่	งาน	ตร.ว.	ไร่	งาน	ตร.ว.
๑	ป่าสงวนแห่งชาติ	๔๕๑	๐	๑๖	ป่าสงวนแห่งชาติ	๕๙๖	๓	๐๖	๕๕๓	๓	๘๘	๔๒	๓	๑๘

หมายเหตุ : ระบุประเภทที่ดินให้ชัดเจน เช่น ป่าสงวนแห่งชาติ นสล. สปก. เป็นต้น

(ลงชื่อ)

(นางสาวพรทิพย์ ปิยะโชติ)
ตำแหน่ง นักวิชาการป่าไม้ชำนาญการ
ผู้อำนวยการศูนย์ป่าไม้ชัยนาท

(ลงชื่อ)

(.....)
ตำแหน่ง หัวหน้าผู้อำนวยการส่วนจัดการป่าชุมชน
สำนักจัดการทรัพยากรป่าไม้ที่ ๕ (สระบุรี)

แบบคำขอต่ออายุโครงการป่าชุมชน

ข้าพเจ้า นายชัชวาล ทั่วทอง ตำแหน่ง อยู่ที่บ้านหม่มที่ 10
 อายุ 44 ปี ที่อยู่ 123 หมู่ที่ 10 ตำบลสะพานหิน อำเภอหนองมะโมง จังหวัดชัยภูมิ

มีความประสงค์ขอต่ออายุโครงการป่าชุมชนบ้านพานสัก
 ที่ตั้งป่าชุมชน ป่าสงวนแห่งชาติ บ้านพานสัก หมู่ที่ 10 ตำบล สะพานหิน
 อำเภอ หนองมะโมง จังหวัด ชัยภูมิ พิกัดบ้าน 49°05'33.980E, 16°48'05.00N กรม Indian
 ได้รับอนุมัติจากกรมป่าไม้ เมื่อ 15 กันยายน 2552

พื้นที่ดำเนินการโครงการรวมทั้งสิ้น 1 แปลง รวมเนื้อที่ 451-0-16 ไร่ ดังนี้
 ป่าสงวนแห่งชาติป่าเขาช่องลมและป่าเขาหลัก แปลงที่ 1 เนื้อที่ 451-0-16 ไร่
 ป่าชุมชนตามมติคณะรัฐมนตรี แปลงที่ เนื้อที่ ไร่
 ป่าไม้ถาวรตามมติคณะรัฐมนตรี แปลงที่ เนื้อที่ ไร่
 ป่าตามพระราชบัญญัติป่าไม้ พุทธศักราช 2484 แปลงที่ เนื้อที่ ไร่
 ที่ดินของรัฐประเภทอื่น ๆ (ระบุ) แปลงที่ เนื้อที่ ไร่
 ที่ดินอื่นๆ (ระบุ) แปลงที่ เนื้อที่ ไร่

(หากดำเนินการมากกว่า 1 แปลง ให้เรียงลำดับป่าสงวนแห่งชาติเป็นแปลงที่ 1 ตามพื้นที่ต่างๆ ชำรงต้น)

โดยส่งเอกสารประกอบการพิจารณา ตามกรณีต่างๆ ดังนี้

1.1 กรณีที่ไม่มีการเปลี่ยนแปลงรายละเอียดโครงการและพื้นที่ดำเนินการ

- (1) แบบ ปชช.5
- (2) สำเนาแบบ ปชช.3 ฉบับเดิม
- (3) สำเนาบัตรประจำตัวเจ้าหน้าที่รัฐหรือสำเนาบัตรประชาชนผู้ยื่นคำขอ
- (4) แผนที่แสดงขอบเขตป่าชุมชนบนแผนที่ภาพถ่ายออร์โธรีซิสเชิงเลข
- (5) แบบ ปชช.4

1.2 กรณีที่มีการเปลี่ยนแปลงรายละเอียดโครงการ (หรือ ปชช.3 เดิมชำรุดสูญหาย)แต่ไม่เปลี่ยนแปลงพื้นที่ดำเนินการ

- (1) แบบ ปชช.5
- (2) แบบ ปชช.5.1
- (3) สำเนาบัตรประจำตัวเจ้าหน้าที่รัฐหรือสำเนาบัตรประชาชนผู้ยื่นคำขอ
- (4) แผนที่แสดงขอบเขตป่าชุมชนบนแผนที่ภาพถ่ายออร์โธรีซิสเชิงเลข
- (5) แบบ ปชช.4

สำเนาถูกต้อง

1.3 กรณีมี...



(นายอนุชา กิ่งเมือง)
 นักวิชาการป่าไม้ปฏิบัติการ

1.3 กรณีมีการเปลี่ยนแปลงพื้นที่ดำเนินการ เพิ่มหรือลดจำนวนแปลงป่าชุมชน เพิ่มหรือลดขนาดพื้นที่ป่าชุมชน

- (1) แบบ ปชช.5
- (2) แบบ ปชช.5.1
- (3) แบบ ปชช.5.2
- (4) สำเนาบัตรประจำตัวเจ้าหน้าที่รัฐหรือสำเนาบัตรประชาชนผู้ยื่นคำขอ
- (5) แผนที่ระวางมาตราส่วน 1:50,000
- (6) แผนที่แสดงขอบเขตป่าชุมชนบนแผนที่ภาพถ่ายออร์โธรีโอสี่เชิงเลข
- (7) แบบ ปชช.4

กำหนดระยะเวลาดำเนินการ 10 ปี (นับตั้งแต่วันที่กรมป่าไม้อนุมัติ) (วันที่ 9 มีนาคม 2559)

งบประมาณ (โดยขอรับการสนับสนุนงบประมาณได้จากหน่วยงานต่างๆ ได้แก่)

- 1. กรมป่าไม้ ซึ่งระบุไว้ตามแผนงานและงบประมาณประจำปี
- 2. องค์การบริหารส่วนตำบล/เทศบาลตำบล สังขานันท์
- 3. จังหวัด ชัยภูมิ
- 4. องค์การ/บริษัทเอกชน
- 5. หน่วยงานอื่นๆ

ลงชื่อ  ผู้ยื่นคำขอ *
 (.....)
 ตำแหน่ง ผู้แทนบ้านหมัก 10

ลงชื่อ  เจ้าหน้าที่ผู้แนะนำ**
 (.....)
 ตำแหน่ง นักวิชาการป่าไม้ชำนาญการ

ความคิดเห็นของผู้ว่าราชการจังหวัด หรือหัวหน้าหน่วยงานที่กำกับดูแลพื้นที่ในแต่ละกรณี***

- เห็นชอบให้ดำเนินการ.....
- ความคิดเห็นอื่นๆ.....

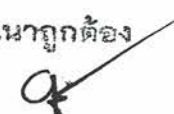
สำเนาถูกต้อง

 (ลงชื่อ)
 (.....)

(นายอนุชา กันเมือง) ตำแหน่ง
 นักวิชาการป่าไม้ปฏิบัติการ

ผู้ตรวจสอบ...

ผู้ตรวจสอบ (ผู้อำนวยการส่วนจัดการป่าชุมชน สังกัดสำนักจัดการทรัพยากรป่าไม้ที่ ๕ (สระบุรี).....)

(ลงชื่อ) ผู้ตรวจสอบ
(นายสุชาติ ปุณณวนิชศิริ)
(นักวิชาการป่าไม้ชำนาญการ) ๕ ส.ป. ๒๕๕๕ ผู้อำนวยการส่วนส่งเสริมการจัดการป่าชุมชน
ตำแหน่ง ผู้อำนวยการส่วนจัดการป่าชุมชน

(นายฉชัย เอกศิริพงษ์)

ผู้เสนอ (ผู้อำนวยการสำนักจัดการทรัพยากรป่าไม้ที่ ๕ (สระบุรี).....)

(ลงชื่อ) ผู้เสนอ
(.....(นายสุเทพ นวเรศวิทวัสสาร).)
ผู้อำนวยการสำนักจัดการทรัพยากรป่าไม้ที่ ๕ (สระบุรี)

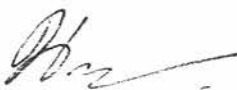
(นางนันทนา บุญยานันต์)
ผู้อำนวยการสำนักจัดการป่าชุมชน

ผู้อนุมัติ(อธิบดีกรมป่าไม้)

(ลงชื่อ) (นายประลอง ดำรงค์ไทย) ผู้อนุมัติ
(...รองอธิบดี...ปฏิบัติราชการแทน.....)
ตำแหน่งอธิบดีกรมป่าไม้.....

หมายเหตุ

- * ผู้ใหญ่บ้าน/กำนัน/นายก อบต./นายกเทศมนตรี หรือประธานคณะกรรมการป่าชุมชนแล้วแต่กรณี
 - ** ข้าราชการตั้งแต่ระดับปฏิบัติงานหรือปฏิบัติการขึ้นไป
 - *** กรณีพื้นที่อื่นๆ เสนอให้หัวหน้าหน่วยงานที่กำกับดูแลพิจารณาแล้วแต่กรณี
- ทั้งนี้ หน่วยงานรับผิดชอบแจ้งรายชื่อเจ้าหน้าที่ในสังกัดประกอบด้วยข้าราชการอย่างน้อย 1 คน เพื่อกรมป่าไม้ออกคำสั่งแต่งตั้งเป็นเจ้าหน้าที่ปฏิบัติงานโครงการป่าชุมชน

นางอนุชากันเมือง

(นายอนุชา กันเมือง)
นักวิชาการป่าไม้ปฏิบัติการ

แผนที่ภาพถ่ายออร์โธรีซิเชิงเลข แสดงโครงการป่าชุมชนบ้านเขาหลัก
บ้านเขาหลัก หมู่ที่ ๑๐ ตำบลสะพานหิน อำเภอหนองมะโมง จังหวัดชัยนาท
ป่าสงวนแห่งชาติป่าเขาช่องลมและป่าเขาหลัก
ลำดับชุดที่ L 7018 ระวัง 4939 II 8478

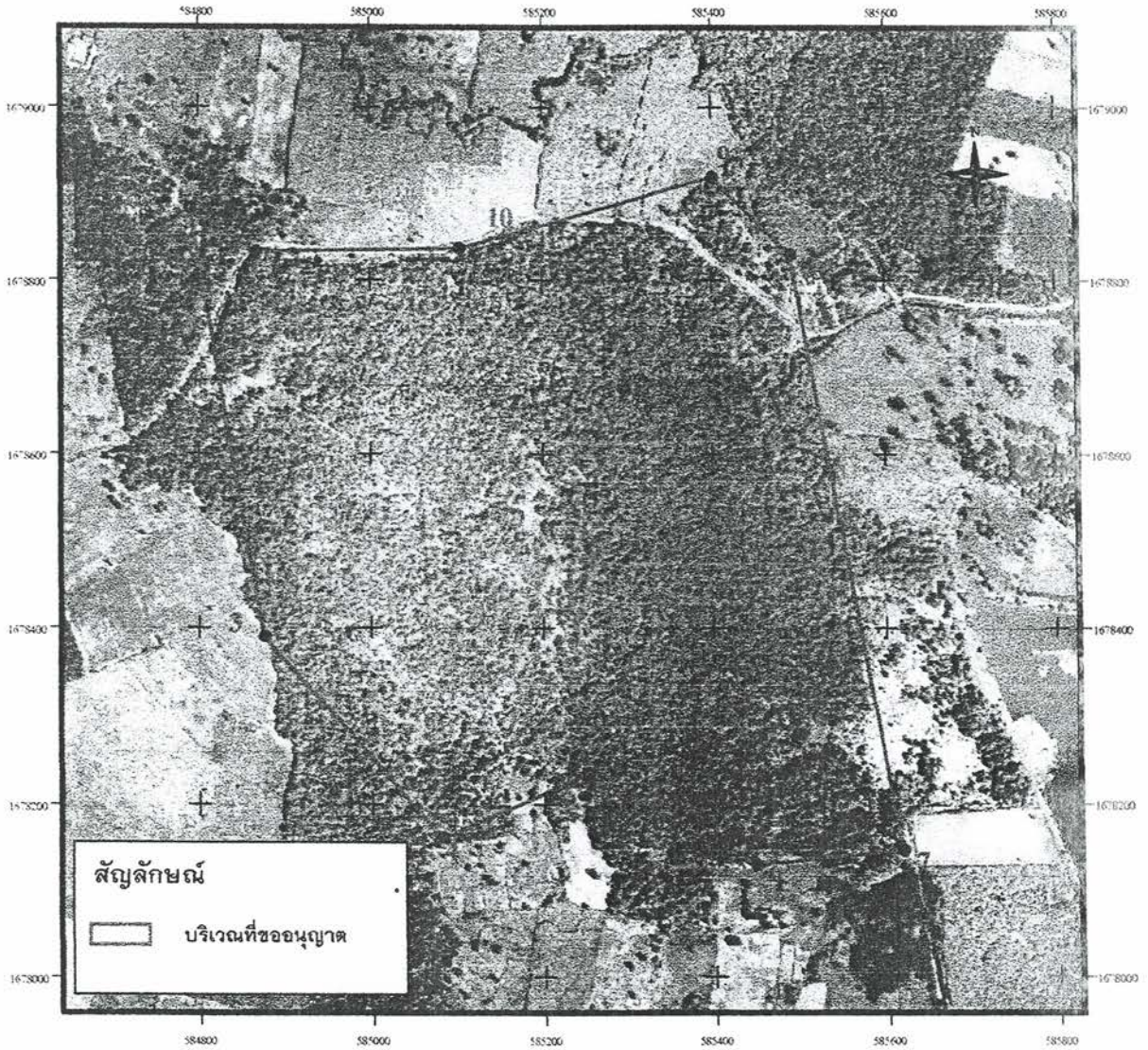

หมายเหตุ ขอบเขตป่าชุมชนแปลงนี้ได้กำหนดค่าพิกัดในแผนที่ภาพถ่ายออร์โธรีซิเชิงเลข อัตราส่วน 1:4,000 เรียบร้อยแล้ว

.....ผู้ตรวจสอบ

(นางสาวพรทิพย์ ปิยะโชติ)

ตำแหน่ง นักวิชาการป่าไม้ชำนาญการ

คณะกรรมการป่าชุมชน

แนบท้ายโครงการป่าชุมชนบ้านเขาหลัก

บ้านเขาหลัก หมู่ที่ ๑๐ ตำบลสะพานหิน อำเภอหนองมะโมง จังหวัดชัยนาท

ลำดับที่	ชื่อ - สกุล	ทำหน้าที่	หมายเหตุ / ด้าน
๑	นายธัญญา ท้าวทอง	ประธาน	
๒	นายสะอาด ทองพูล	รองประธาน	
๓	นายพิสิฐ ใจหลัก	เลขานุการ	
๔	นายเที่ยง โพธิ์พรม	เหรัญญิก	
๕	นายไทยรัฐ โสภาพ	กรรมการ	
๖	นายถวิล ลีจ้อย	กรรมการ	
๗	นายชวลิต อางดี	กรรมการ	
๘	นายชาติ พุ่มพุทรา	กรรมการ	
๙	นายธีระ เขียดข่า	กรรมการ	
๑๐	นายสรรค ลีจ้อย	กรรมการ	
๑๑	นายประทีป จันดี	กรรมการ	
๑๒	นายวัง โสภาพ	กรรมการ	
๑๓	นายวัฒนา จีหนู	กรรมการ	
๑๔	นายน้อย บุญมี	กรรมการ	
๑๕	นายสุทิน จบศรี	กรรมการ	
๑๖	นางลำพอง โพธิ์	กรรมการ	
๑๗.	นายแสงสุรีย์ กราณวงษ์	กรรมการ	
๑๘.	นายโยคี ลีจ้อย	กรรมการ	

ที่ทำการผู้ใหญ่บ้านป่าชุมชนบ้านเขาหลัก

หมายเลขโทรศัพท์ ๐๘ ๑๙๖๒ ๓๒๙๔

หมายเหตุ

*เอกสารฉบับนี้เป็นการแสดงโครงสร้างคณะกรรมการป่าชุมชนได้รับการยอมรับจากรายการในชุมชนเพื่อช่วยทำหน้าที่ในการจัดการป่าชุมชนร่วมกับพนักงานเจ้าหน้าที่โดยแต่ละป่าชุมชนจะมีกลุ่มราษฎรเหล่านี้เป็นแกนหลักเข้ามาบริหารจัดการตามความเหมาะสมของพื้นที่ จำนวน ๑๐-๑๕ คน

**แนบท้าย (แบบ ปชช.๓) ส่งให้กรมป่าไม้ทุกโครงการฯ

***กรณีมีการเปลี่ยนแปลงคณะกรรมการให้รวบรวมรายชื่อแจ้งสำนักจัดการทรัพยากรป่าไม้ที่รับผิดชอบเพื่อปรับปรุงข้อมูลแจ้งให้หน่วยงานที่เกี่ยวข้องและกรมป่าไม้ทราบ

สำเนาถูกต้อง



(นายอนุชา กิ่งบัวทอง)

นักวิชาการป่าไม้ปฏิบัติการ