

แบบฟอร์มการตรวจเอกสารการส่งเสริมการจัดทำแผนจัดการป่าชุมชนบ้าน.....
บ้าน..... หมู่ที่..... ตำบล..... อำเภอ..... จังหวัดชัยนาท

เอกสารการจัดทำแผนจัดการป่าชุมชน

- แผนจัดการป่าชุมชนแบบ คนช.๕.๑ ประธานกรรมการจัดการป่าชุมชนเป็นผู้ลงนาม
- แผนปฏิบัติการป่าชุมชนแบบ คนช.๕.๒
- รายการไม้ทรงคุณค่าในป่าชุมชนแบบ คนช.๕.๓ (ถ้ามี)
- ข้อบังคับเกี่ยวกับการจัดการป่าชุมชน
- แผนที่แสดงลักษณะภูมิประเทศ (๑:๕๐,๐๐๐) ระบุการแบ่งบริเวณพื้นที่เพื่อการอนุรักษ์ และบริเวณพื้นที่เพื่อการใช้ประโยชน์(ถ้ามี)
- แผนที่แสดงขอบเขตป่าชุมชนบนแผนที่ภาพถ่ายออร์โธรีโอสีเชิงเลข (๑:๔,๐๐๐) ระบุการแบ่งบริเวณพื้นที่เพื่อการอนุรักษ์ และบริเวณพื้นที่เพื่อการใช้ประโยชน์(ถ้ามี)

ได้ตรวจสอบแล้ว เอกสารถูกต้องครบถ้วน

(ลงชื่อ)

(นายชัยนาท ภูเพชร)

ตำแหน่ง ผู้อำนวยการศูนย์ป่าไม้ชัยนาท

(ลงชื่อ)

กฤษณะ นิสสะ

ตำแหน่ง นักวิชาการป่าไม้ชำนาญการพิเศษ
ผู้อำนวยการส่วนจัดการป่าชุมชน
สำนักงานผู้อำนวยการส่วนจัดการป่าชุมชน
สำนักจัดการทรัพยากรป่าไม้ที่ ๕ (สระบุรี)

รับที่ 25
ลงวันที่ 22 ต.ค. 64

คนช. ๕-๑

แผนจัดการป่าชุมชน

๑. ชื่อแผนจัดการป่าชุมชน บ้านโป่งกุ่ม
ตั้งอยู่หมู่ที่ ๑๙ ตำบล บ้านแก่ง
อำเภอ เนินทม จังหวัด ชัยภูมิ

- ประกอบ
- การขอจัดตั้งป่าชุมชน
 - ป่าชุมชน ตามมาตรา ๙๙ และ มาตรา ๑๐๐
 - การปรับปรุงแผนจัดการป่าชุมชนในระหว่างที่แผนจัดการป่าชุมชนยังไม่หมดอายุ
 - ทดแทนแผนจัดการป่าชุมชนเดิมที่หมดอายุ
 - การขอขยายเขตป่าชุมชน

๒. วัตถุประสงค์ของแผนจัดการป่าชุมชน
๑. เพื่อให้สมาชิกป่าชุมชน ราษฎร และหน่วยงานอื่นเข้ามามีส่วนร่วมในการบริหารจัดการ
ทรัพยากรป่าไม้ร่วมกับภาครัฐ
๒. เพื่อเป็นการอนุรักษ์ พันธุ์ พืชหายาก และสัตว์หายาก และปรับปรุงแก้ไขมาตรการอนุรักษ์
ในป่าชุมชนต่อไป
๓. ระยะเวลา
๕ ปี นับจากวันที่เริ่มโครงการ

๔. ลักษณะพื้นที่
๔.๑ สภาพพื้นที่ป่าชุมชน
๑) จำนวนเนื้อที่ของป่าชุมชน ๙๖๐ ไร่ ๑ งาน ๖๗ ตารางวา
๒) กรณีขอขยายเขตป่าชุมชน เนื้อที่ ไร่ งาน ตารางวา
เนื้อที่รวมกับพื้นที่ป่าชุมชนเดิม รวมเนื้อที่ ไร่ งาน ตารางวา

๔.๒ อาณาเขตป่าชุมชน
ทิศเหนือ จด ป่าสงวนแห่งชาติป่าเขาหลวง
ทิศใต้ จด ที่ดินส.ป.ท.ของหลวง
ทิศตะวันออก จด ป่าสงวนแห่งชาติป่าเขาหลวง
ทิศตะวันตก จด ป่าสงวนแห่งชาติป่าเขาหลวง

๔.๓ การกำหนดบริเวณในพื้นที่ป่าชุมชน
๑) แปลงพื้นที่ที่กำหนดให้เป็นบริเวณเพื่อการอนุรักษ์
จำนวน 1 แปลง เนื้อที่รวม ๙๖๐ ไร่ ๑ งาน ๖๗ ตารางวา
คิดเป็นร้อยละ ๑.๐๐% ของพื้นที่ป่าชุมชน
๒) แปลงพื้นที่ที่กำหนดให้เป็นบริเวณเพื่อการใช้ประโยชน์
จำนวน ๗ แปลง เนื้อที่รวม ไร่ งาน ตารางวา
คิดเป็นร้อยละ ของพื้นที่ป่าชุมชน

หมายเหตุ : (แบบแผนที่มาตราส่วน ๑ : ๕๐,๐๐๐ หรือแผนที่ภาพถ่ายดาวเทียม เพื่อแสดงแนวเขตป่าชุมชน
และกำหนดบริเวณเพื่อการอนุรักษ์และบริเวณเพื่อการใช้ประโยชน์)

๔.๔ แหล่งน้ำที่พบเห็นได้ในป่าชุมชน (ถ้ามี)

ลำธาร ห้วย หนอง คลอง บึง

ตั้งอยู่บริเวณพิกัด

อยู่ในแปลงที่ บริเวณเพื่อการอนุรักษ์ หรือ บริเวณเพื่อการใช้ประโยชน์
สภาพความอุดมสมบูรณ์ของป่าบริเวณแหล่งน้ำอยู่ในเกณฑ์

ข้อสังเกตเพิ่มเติม

อ่างเก็บน้ำ ฝาย

ตั้งอยู่บริเวณพิกัด

อยู่ในแปลงที่ บริเวณเพื่อการอนุรักษ์ หรือ บริเวณเพื่อการใช้ประโยชน์
สภาพความอุดมสมบูรณ์ของป่าบริเวณแหล่งน้ำอยู่ในเกณฑ์

ข้อสังเกตเพิ่มเติม

อื่น ๆ ได้แก่

ตั้งอยู่บริเวณพิกัด

อยู่ในแปลงที่ บริเวณเพื่อการอนุรักษ์ หรือ บริเวณเพื่อการใช้ประโยชน์
สภาพความอุดมสมบูรณ์ของป่าบริเวณแหล่งน้ำอยู่ในเกณฑ์

ข้อสังเกตเพิ่มเติม

๔.๕ ความสูงจากระดับน้ำทะเลโดยประมาณ 97 - 282 เมตร

๔.๖ สภาพป่า

ป่าสมบูรณ์ จำนวนเนื้อที่ประมาณ 920-1-25 ไร่

ป่ากำลังฟื้นตัว จำนวนเนื้อที่ประมาณ ไร่

ป่าเสื่อมโทรม จำนวนเนื้อที่ประมาณ ไร่

๔.๗ พันธุ์ไม้หลักที่พบเห็นได้ในป่าชุมชน ได้แก่

ไผ่รวก, ติ้ว, กล้วย, ไม้เลื้อย, กล้วยไม้, กล้วยไม้, กล้วยไม้, กล้วยไม้

๔.๘ สัตว์ป่าที่พบเห็นได้ในป่าชุมชน ได้แก่

นกป่า นกเขา ไก่ป่า นกชนิดต่างๆ กระรอก นกเขา นกเงือก นก

๔.๙ ทรัพยากรธรรมชาติอื่น ๆ ที่พบเห็นได้ในป่าชุมชน ได้แก่

ไม้ดอกไม้ประดับ ผักหวาน ฝรั่ง

๔.๑๐ รายละเอียดเพิ่มเติม ดังนี้

๕. แผนปฏิบัติการป่าชุมชนโดยสังเขป

๑. กิจกรรมด้านการอนุรักษ์ ได้แก่

ลาดตระเวนป่า ศึกษาติดตามชุมชน ทิวทัศน์ป่า และศึกษารวมอื่นๆ ที่เป็นประโยชน์
ให้ชุมชน อนุรักษ์ธรรมชาติ ป่าชุมชนในเขตป่าอนุรักษ์ที่มีผลกระทบต่อน้ำท่าของ

๒. กิจกรรมด้านการฟื้นฟู ได้แก่

ปลูกต้นไม้ทดแทน ปลูกพืชสมุนไพร และปุ๋ยคอกที่อื่นที่เป็นประโยชน์ป่าชุมชน

๓. กิจกรรมด้านการพัฒนา ได้แก่

พัฒนาแหล่งท่องเที่ยวเชิงอนุรักษ์ ในสวน การศึกษา อดมวิท พัฒนาอุตสาหกรรมปศุสัตว์
เป็น น้อยๆ แยกโสม ๒๕๓๓ สหกรณ์ชุมชน สหกรณ์พัฒนาทางศึกษาธรรมชาติและสถานที่อื่นๆ
ดูงานเรียนรู้ในวง

๔. กิจกรรมด้านการควบคุมดูแล ได้แก่

จัดทำข้อบัญญัติป่าชุมชน ประชุมคณะกรรมการป่าชุมชนและสมาชิก ทบทวนแผนปฏิบัติการ
ประจำปี ๕ ปี

๕. กิจกรรมด้านการใช้ประโยชน์จากทรัพยากรธรรมชาติในป่าชุมชน ได้แก่

การท่องเที่ยวเชิงอนุรักษ์ วิชาที่วางแผนยึดถือ กำหนดการกับเทศบาล และครู
โรงเรียนในตำบล

๖. ประโยชน์ที่คาดว่าจะได้รับ ๑. สมาชิกป่าชุมชน ราษฎร และหน่วยงานอื่นที่มาร่วมมือในการ
อนุรักษ์ทรัพยากรธรรมชาติและสิ่งแวดล้อม ๒. ประชาชนได้รับประโยชน์ ฟื้นฟูพัฒนาชุมชน
ดูแล และใช้ประโยชน์จากทรัพยากรธรรมชาติ อย่างยั่งยืน

ลงชื่อ  
(นายประจักษ์ อดิกันทร)
ประธานกรรมการจัดการป่าชุมชน

หมายเหตุ

- ๑. การสำรวจสภาพพื้นที่ หากไม่สามารถเดินตรวจสอบพื้นที่ได้เองทั้งหมด ให้ประเมินสภาพพื้นที่จากภาพถ่าย
ดาวเทียมประกอบได้
- ๒. รายละเอียดตามแผนปฏิบัติการป่าชุมชนตามแบบ คนช. ๕-๒

แผนปฏิบัติการป่าชุมชนบ้านไผ่ก่าแพว อ.๑๙ พ.เนินทวม อ.เนินทวม จ.อ.เจรกา

กิจกรรม การจัดการป่าชุมชน	ปริมาณงาน	หน่วยนับ	กำหนดระยะเวลาในการปฏิบัติงาน					หมายเหตุ
			ปีที่ ๑	ปีที่ ๒	ปีที่ ๓	ปีที่ ๔	ปีที่ ๕	
(๑) ด้านการอนุรักษ์								
๑.๑ การลาดตระเวน - บริเวณเพื่อการอนุรักษ์ - บริเวณเพื่อการใช้ประโยชน์	๖๐ -	ครั้ง -	๑๖ -	๑๖ -	๑๖ -	๑๖ -	๑๖ -	เดือน ก.ย.-ธค
๑.๒ การทำแนวกันไฟฟ้า - บริเวณเพื่อการอนุรักษ์ - บริเวณเพื่อการใช้ประโยชน์	๑๐	ครั้ง	๖ -	๖ -	๖ -	๖ -	๖ -	
๑.๓ การจัดชุดลาดตระเวน - บริเวณเพื่อการอนุรักษ์ - บริเวณเพื่อการใช้ประโยชน์	๖๕ -	ชุด	๕ -	๕ -	๕ -	๕ -	๕ -	
๑.๔ การใช้ชนบทธรรมเนียม ประเพณี ภูมิปัญญา ในการอนุรักษ์ทรัพยากรธรรมชาติ - บริเวณเพื่อการอนุรักษ์ - บริเวณเพื่อการใช้ประโยชน์	๑ -	ครั้ง	๑ -	๑ -	๑ -	๑ -	๑ -	
๑.๕ กิจกรรมอื่น ๆ ที่เป็นการอนุรักษ์ - บริเวณเพื่อการอนุรักษ์ - บริเวณเพื่อการใช้ประโยชน์	๑ -	ครั้ง	๑ -	๑ -	๑ -	๑ -	๑ -	ตามความ ในแผนฯ

กิจกรรม การจัดการป่าชุมชน	ปริมาณงาน	หน่วยนับ	กำหนดระยะเวลาในการปฏิบัติงาน					หมายเหตุ
			ปีที่ ๑	ปีที่ ๒	ปีที่ ๓	ปีที่ ๔	ปีที่ ๕	
(๒) ด้านการฟื้นฟู								
๒.๑ การปลูกต้นไม้ทดแทน การปลูกพืช สมุนไพร - บริเวณเพื่อการอนุรักษ์ - บริเวณเพื่อการใช้ประโยชน์	๑	ครั้ง	๑ -	๑ -	๑ -	๑ -	๑ -	
๒.๒ การเพาะชำกล้าไม้ชุมชน - บริเวณเพื่อการอนุรักษ์ - บริเวณเพื่อการใช้ประโยชน์	๑	ครั้ง	- -	- -	- -	- -	- -	
๒.๓ กิจกรรมอื่น ๆ ที่เป็นการฟื้นฟู - บริเวณเพื่อการอนุรักษ์ - บริเวณเพื่อการใช้ประโยชน์	-	ครั้ง	-	-	-	-	-	ตามความ เหมาะสม
(๓) ด้านการพัฒนา								
๓.๑ การพัฒนาแหล่งท่องเที่ยวเชิงอนุรักษ์ โดยชุมชน <u>สวนกล้วยไม้</u> - บริเวณเพื่อการอนุรักษ์ - บริเวณเพื่อการใช้ประโยชน์	๑	จุด	๑	-	-	-	-	
๓.๒ การพัฒนาด้านสาธารณูปโภค <u>น้ำดื่ม</u> - บริเวณเพื่อการอนุรักษ์ <u>แนวรั้ว</u> - บริเวณเพื่อการใช้ประโยชน์ <u>แนวรั้ว</u>	๑ ๒๐	แนว แนว	๑ ๒๐	- -	- -	- -	- -	
๓.๓ กิจกรรมอื่น ๆ ที่เป็นการพัฒนา <u>เส้นทาง</u> - บริเวณเพื่อการอนุรักษ์ <u>อุทยานธรรมชาติ</u> - บริเวณเพื่อการใช้ประโยชน์	๑	กม.	๓	-	-	-	-	

กิจกรรม การจัดการป่าชุมชน	ปริมาณงาน	หน่วยนับ	กำหนดระยะเวลาในการปฏิบัติงาน					หมายเหตุ
			ปีที่ ๑	ปีที่ ๒	ปีที่ ๓	ปีที่ ๔	ปีที่ ๕	
(๔) ด้านการควบคุมดูแล								
๔.๑ การออกข้อบังคับเกี่ยวกับการจัดการป่าชุมชน	๑	ครั้ง	๑	-	-	-	-	
๔.๒ การประชุมคณะกรรมการป่าชุมชนและการประชุมสมาชิกป่าชุมชน	๑๕	ครั้ง	๓	๓	๓	๓	๓	
๔.๓ การกำหนดแผนปฏิบัติการประจำปี	๓	ครั้ง	๑	-	๑	-	๑	
๔.๔ กิจกรรมอื่น ๆ ที่เป็นการควบคุมดูแล	-	ครั้ง	-	-	-	-	-	
(๕) ด้านการใช้ประโยชน์จากทรัพยากรธรรมชาติในป่าชุมชน								
๕.๑ การท่องเที่ยวเชิงอนุรักษ์โดยชุมชน - บริเวณเพื่อการอนุรักษ์ - บริเวณเพื่อการใช้ประโยชน์	๕	๒๐๒	๓๑-กพ	๓๑-กพ	๓๑-กพ	๓๑-กพ	๓๑-กพ	
๕.๒ การพักผ่อนหย่อนใจในป่าชุมชน - บริเวณเพื่อการอนุรักษ์ - บริเวณเพื่อการใช้ประโยชน์	๑๒	เดือน	๓๑-ธค	๓๑-ธค	๓๑-ธค	๓๑-ธค	๓๑-ธค	
๕.๓ การเก็บหาของป่า - บริเวณเพื่อการอนุรักษ์ - บริเวณเพื่อการใช้ประโยชน์	๑๒	เดือน	๓๑-ธค	๓๑-ธค	๓๑-ธค	๓๑-ธค	๓๑-ธค	ตามข้อบัพ ๑.
๕.๔ วิชาหกิจชุมชนจากผลผลิตและบริการ	-	ครั้ง	-	-	-	-	-	

กิจกรรม การจัดการป่าชุมชน	ปริมาณงาน	หน่วยนับ	กำหนดระยะเวลาในการปฏิบัติงาน					หมายเหตุ
			ปีที่ ๑	ปีที่ ๒	ปีที่ ๓	ปีที่ ๔	ปีที่ ๕	
๕.๕ การใช้ประโยชน์จากไม้ เพื่อใช้สอยใน ครัวเรือนของสมาชิกป่าชุมชน หรือใช้ใน กิจกรรมสาธารณะภายในชุมชน - บริเวณเพื่อการใช้ประโยชน์	-	ครั้ง	-	-	-	-	-	
๕.๖ กิจกรรมอื่น ๆ ที่เป็นการใช้ประโยชน์ จากทรัพยากรธรรมชาติในป่าชุมชน - บริเวณเพื่อการอนุรักษ์ (ถ้ามี) - บริเวณเพื่อการใช้ประโยชน์	๕	ครั้ง	๑	๑	๑	๑	๑	ตามความเหมาะสม

คนช. ๕-๓

รายการไม้ทรงคุณค่าในป่าชุมชน เขาพระพรหม

ตั้งอยู่หมู่ที่ 18 ตำบล เวียงเก่า อำเภอ เวียงเก่า จังหวัด ขอนแก่น

รายการไม้ทรงคุณค่า	ขนาดต้นไม้		จุดสังเกต/บริเวณที่ตั้ง/พิกัด (หากมี)	หมายเหตุ
	ความโต (ซม.)	ความสูง (เมตร)		

หมายเหตุ

- รายการไม้ทรงคุณค่าอาจกำหนดเป็นรายต้นหรือเป็นชนิดพันธุ์ กรณีเป็นชนิดพันธุ์ไม่ต้องวัดขนาดความโต ความสูงและพิกัด
- ความโต หมายถึง ขนาดวัดรอบลำต้น ตรงที่ระดับความสูงหนึ่งร้อยสามสิบเซนติเมตรจากพื้นดิน

ข้อบังคับเกี่ยวกับการจัดการป่าชุมชนบ้าน โป่งกึ่งแพะ
ตั้งอยู่ ถ. ๑๙ ต. ป่าตาล อ. ป่าตาล จ. ชัยภูมิ

ข้อบังคับ	พื้นที่ใช้บังคับ	หมายเหตุ
๑. ห้ามทำความเสียหายแก่หลักเขตหรือเคลื่อนย้ายหลักเขต	พื้นที่ป่าชุมชนทั้งหมด	
๒. ห้ามมิให้ล้มต้นไม้ หรือกระทำการใดที่ทำให้ต้นไม้ไม่สามารถเจริญเติบโตได้ต่อไป	พื้นที่ป่าชุมชนทั้งหมด	
๓. ห้ามจุดไฟในพื้นที่ป่าหรือกระทำการใดที่อาจก่อให้เกิดไฟป่า	พื้นที่ป่าชุมชนทั้งหมด	
๔. ห้ามมิให้รถยนต์ตั้งแต่หกล้อขึ้นไปเข้าไปในพื้นที่ป่าชุมชน	พื้นที่ป่าชุมชนทั้งหมด	
๕. ห้ามนำพืชหรือพันธุ์ไม้ต่างถิ่นเข้ามาปลูกในป่าชุมชน เว้นแต่เป็นพืชหรือพันธุ์ไม้ต่างถิ่นตามที่ระบุไว้ในแผนจัดการป่าชุมชน	พื้นที่ป่าชุมชนทั้งหมด	
๖. ห้ามมิให้ก่อสร้างสิ่งปลูกสร้างใดในพื้นที่ป่าชุมชน เว้นแต่เป็นการก่อสร้างสิ่งปลูกสร้างที่จำเป็นเพื่อประโยชน์ในการปฏิบัติหน้าที่ของคณะกรรมการจัดการป่าชุมชนในการดูแลรักษาป่าชุมชน บำรุงและฟื้นฟูป่าชุมชน ส่งเสริมการศึกษาเรียนรู้และสร้างจิตสำนึกเกี่ยวกับการอนุรักษ์และฟื้นฟูทรัพยากรธรรมชาติ สิ่งแวดล้อม และความหลากหลายทางชีวภาพในป่าชุมชน และเผยแพร่ประชาสัมพันธ์ป่าชุมชน เช่น การสร้างหอดูไฟป่า ฝ่ายชะลอน้ำ ที่พักลาดตระเวน หรือศาลาเรียนรู้ โดยสิ่งปลูกสร้างดังกล่าวต้องมีลักษณะกลมกลืนกับสภาพแวดล้อม ไม่เป็นการทำลายสภาพธรรมชาติเดิม และได้รับอนุญาตเป็นหนังสือจากคณะกรรมการป่าชุมชนประจำจังหวัดแล้ว	พื้นที่ป่าชุมชนทั้งหมด	
๗. การเข้าป่าเพื่อพักผ่อนหย่อนใจหรือเพื่อศึกษาธรรมชาติ ให้กระทำได้ในระหว่างเวลา ๐๖.๐๐ ถึงเวลา ๑๙.๐๐ นาฬิกา	พื้นที่ป่าชุมชนทั้งหมด	วันแต่มีโรคที่ กินแต่ดูการเดิน
๘. เมื่อพบเห็นการกระทำผิดกฎหมายว่าด้วยป่าชุมชน ให้แจ้งกรรมการป่าชุมชนหรือพนักงานเจ้าหน้าที่	พื้นที่ป่าชุมชนทั้งหมด	
๙. การเก็บของป่า ให้เก็บได้ในระหว่างช่วงเวลาและไม่เกินปริมาณที่กำหนดในตาราง ก.	พื้นที่ป่าชุมชนทั้งหมด	

ข้อบังคับ	พื้นที่ใช้บังคับ	หมายเหตุ
๑๐. ห้ามนำเครื่องมือสำหรับใช้ในการล่าสัตว์หรือจับสัตว์ หรือนำอาวุธใด ๆ เข้าไปในพื้นที่ป่าชุมชน	พื้นที่ป่าชุมชนทั้งหมด	
๑๑. ห้ามนำอากาศยานไร้คนขับเข้ามาในพื้นที่ป่าชุมชน เว้นแต่ได้รับความเห็นชอบจากคณะกรรมการจัดการป่าชุมชน	พื้นที่ป่าชุมชนทั้งหมด	
๑๒. ห้ามเข้าไปหรือออกจากพื้นที่ป่าชุมชนนอกเวลาที่คณะกรรมการจัดการป่าชุมชนกำหนดไว้	พื้นที่ป่าชุมชนทั้งหมด	
๑๓. ห้ามนำยานพาหนะที่ใช้เครื่องยนต์มีเสียงดังหรือควันดำ ผิดปกติวิสัยเข้าไปในป่าชุมชน	พื้นที่ป่าชุมชนทั้งหมด	
๑๔. ห้ามขับขี่ยานพาหนะและจอดยานพาหนะ โดยฝ่าฝืนข้อบังคับ หรือเครื่องหมายจราจรที่คณะกรรมการจัดการป่าชุมชนกำหนดไว้	พื้นที่ป่าชุมชนทั้งหมด หรือพื้นที่ป่าชุมชน บางพื้นที่	

ตาราง ก.

การเก็บของป่าให้เก็บได้ในระหว่างช่วงเวลาดังต่อไปนี้ และไม่เกินปริมาณดังต่อไปนี้

ของป่า	ช่วงเดือนที่เก็บได้	ปริมาณที่อนุญาต (ต่อคน)	เงื่อนไขอื่น
๑. หน่อไม้	กค - ๒๐ กย.	๗๖ กิโลกรัม	
๒. น้ำผึ้ง	มี.ค. - พ.ค.	๗๖ กิโลกรัม	
๓. ไม้ไผ่	พ.ค. - ๑๓.	๕๐๐ ลิตร	
๔. เห็ด	ม.ค. - ๑๓.	๗๖ กิโลกรัม	
๕. ไข่มดแดง	-	-	
๖.			
๗.			
๘.			
๙.			
๑๐.			
๑๑.			
๑๒.			
๑๓.			

รายชื่อคณะกรรมการจัดการประชุมชนนินโป้กัฒพ
จ.18 ต.14กม ๑.14กม ๑.14กม

ลำดับ	ชื่อ - สกุล	อายุ	ตำแหน่งคณะกรรมการจัดการประชุมชนนินโป้กัฒพ	*ลงลายมือชื่อ
1	นางประจักษ์ คุ้มกัน	46	ประธาน	
2	นาง ประจักษ์ คุ้มกัน	42	รองประธาน	
3	นางประจักษ์ คุ้มกัน	43	กรรมการ	
4	นาง ประจักษ์ คุ้มกัน	44	กรรมการ	
5	นาง ประจักษ์ คุ้มกัน	44	กรรมการ	
6	นาง ประจักษ์ คุ้มกัน	44	กรรมการ	
7	นาง ประจักษ์ คุ้มกัน	44	กรรมการ	
8	นาง ประจักษ์ คุ้มกัน	44	กรรมการ	
9	นาง ประจักษ์ คุ้มกัน	44	กรรมการ	

หมายเหตุ * ขอรับรองว่าเป็นผู้มีคุณสมบัติและไม่มีลักษณะต้องห้ามการเป็นกรรมการจัดการประชุมชนนินโป้กัฒพ
ตามระเบียบคณะกรรมการนโยบายที่ออกตามความในมาตรา ๔๒วรรคสอง

แผนที่ประกอบการจัดทำแผนจัดการป่าชุมชนบ้านโป่งกำแพง
บ้านโป่งกำแพง หมู่ที่ ๑๘ ตำบลเนินฆ้อ
อำเภอเนินฆ้อ จังหวัดชัยนาท
อยู่ในพื้นที่ ป่าสงวนแห่งชาติป่าเขาแร่วเทียน
เนื้อที่รวม ๙๒๐ ไร่ ๑ งาน ๒๗ ตารางวา
มาตรา ๙๙ และมาตรา ๑๐๐ แห่งพระราชบัญญัติป่าชุมชน พ.ศ. ๒๕๖๒
มาตราส่วน ๑:๒๐,๐๐๐

WGS 84

ลำดับชุด L ๗๐๑๘ ระวัง ๔๙๓๙II

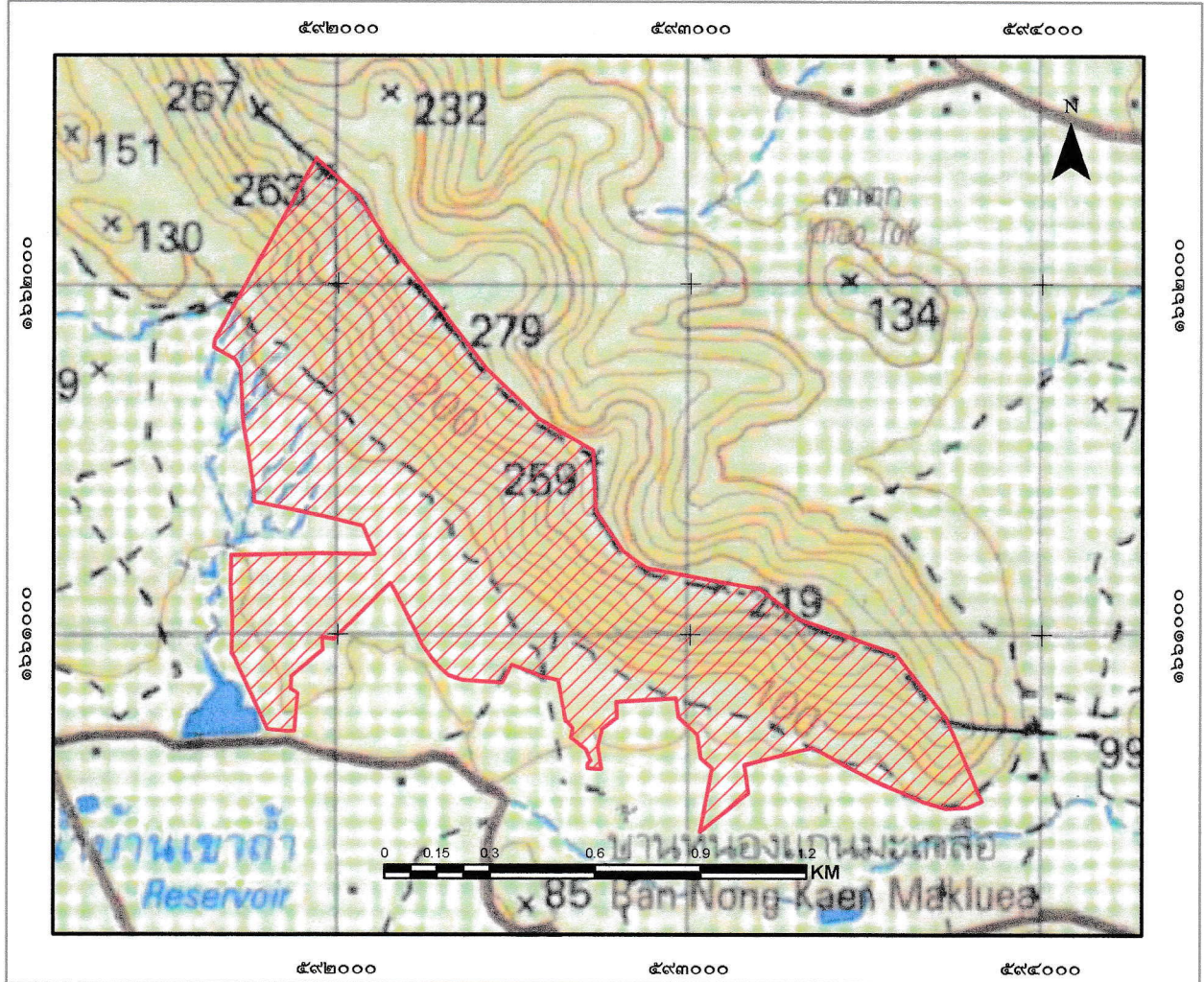

สัญลักษณ์

 ขอบเขตบริเวณเพื่อการอนุรักษ์ เนื้อที่ ๙๒๐-๑-๒๗ ไร่

แผนที่แสดงลักษณะภูมิประเทศการแบ่งบริเวณการใช้ประโยชน์ป่าชุมชนบ้านโป่งกำแพง
 บ้านโป่งกำแพง หมู่ที่ ๑๘ ตำบลเนินขาม
 อำเภอเนินขาม จังหวัดชัยนาท
 อยู่ในพื้นที่ ป่าสงวนแห่งชาติป่าเขาราวเทียน
 เนื้อที่รวม ๙๒๐ ไร่ ๑ งาน ๒๗ ตารางวา
 มาตรา ๙๙ และมาตรา ๑๐๐ แห่งพระราชบัญญัติป่าชุมชน พ.ศ. ๒๕๖๒
 มาตราส่วน ๑:๒๐,๐๐๐

WGS 84

ลำดับชุด L ๗๐๑๘ ระวัง ๔๙๓๙II

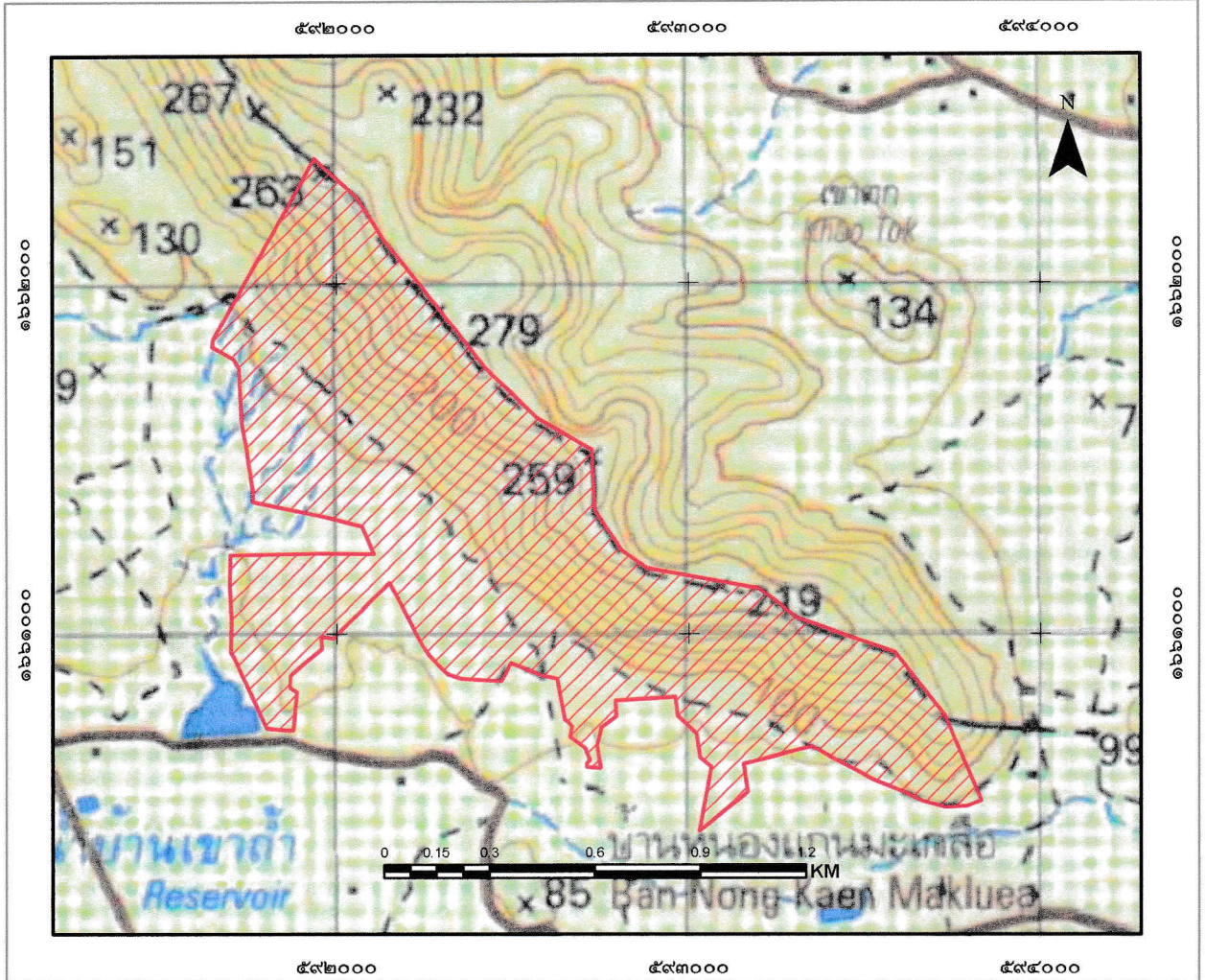

สัญลักษณ์

 ขอบเขตบริเวณเพื่อการอนุรักษ์ เนื้อที่ ๙๒๐-๑-๒๗ ไร่

ลงชื่อ.....
 (นางสาวชฎิกาญจน์ อ่อนแก้ว)
 เจ้าหน้าที่ยังวัด/เจ้าหน้าที่ผู้ที่ได้รับมอบหมาย

ลงชื่อ.....
 (นายพิชัย เหล่าตระกูล)
 ผู้อำนวยการศูนย์ป่าไม้ชัยนาท

ลงชื่อ.....
 กฤษณา สสสะ
 นักวิชาการป่าไม้ชำนาญการพิเศษ
 ทำหน้าที่ผู้อำนวยการส่วนจัดการป่าชุมชน

ลงชื่อ.....
 (นายธนช เนมย์)
 นักวิชาการป่าไม้ชำนาญการพิเศษ รักษาการแทน
 ผู้อำนวยการสำนักจัดการทรัพยากรป่าไม้ที่ ๕ (สระบุรี)

แผนที่ภาพถ่ายออร์โธรีโสีเชิงเลขการแบ่งบริเวณการใช้ประโยชน์ป่าชุมชนบ้านโป่งกำแพง
 บ้านโป่งกำแพง หมู่ที่ ๑๘ ตำบลเนินฆ้อ
 อำเภอเนินฆ้อ จังหวัดชัยนาท
 อยู่ในพื้นที่ ป่าสงวนแห่งชาติป่าเขาขาวเทียน
 เนื้อที่รวม ๙๒๐ ไร่ ๑ งาน ๒๗ ตารางวา
 มาตรา ๙๙ และมาตรา ๑๐๐ แห่งพระราชบัญญัติป่าชุมชน พ.ศ. ๒๕๖๒
 มาตราส่วน ๑:๒๐,๐๐๐

WGS 84

คำตัดบัพท L ๗๐๑๘ ระวัง ๔๙๓๙II

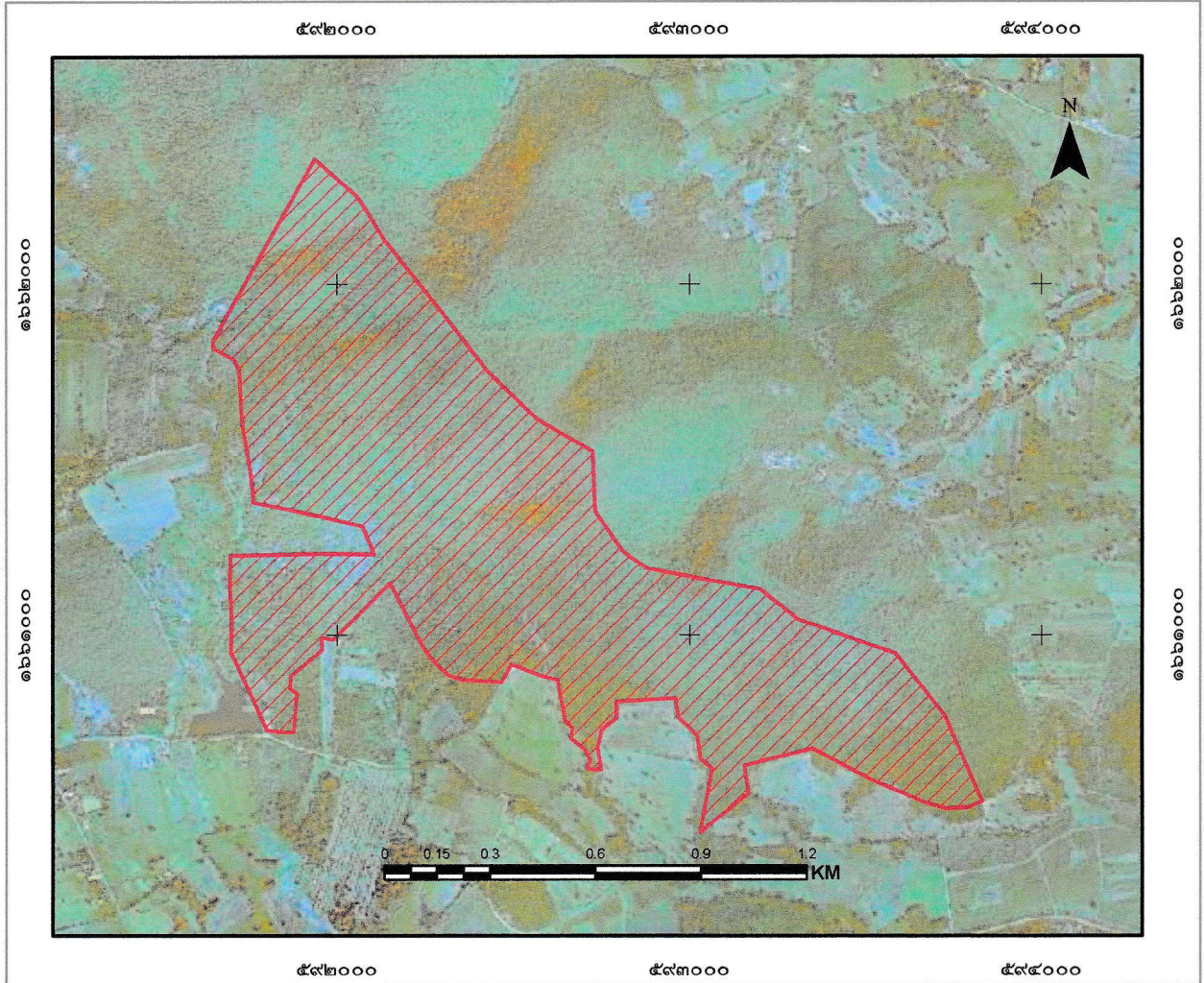

สัญลักษณ์

 ขอบเขตบริเวณเพื่อการอนุรักษ์ เนื้อที่ ๙๒๐-๑-๒๗ ไร่

ลงชื่อ.....
 (นางสาวสุดิภาณูญ์ อ่วมแก้ว)
 เจ้าหน้าที่รังวัด/เจ้าหน้าที่ผู้ได้รับมอบหมาย

ลงชื่อ.....
 (นายพิชัย เหล่าตระกูล)
 ผู้อำนวยการศูนย์ป่าไม้ชัยนาท

ลงชื่อ.....
 (นายอนันต์ นิสิต)
 นักวิชาการป่าไม้ชำนาญการพิเศษ
 ทำหน้าที่ผู้อำนวยการส่วนจัดการป่าชุมชน

ลงชื่อ.....
 (นายอนันต์ นემย์)
 (.....)
 นักวิชาการป่าไม้ชำนาญการพิเศษ รักษาการแทน
 ผู้อำนวยการสำนักจัดการทรัพยากรป่าไม้ที่ ๕ (สระบุรี)

ตาราง Attribute table ข้อมูล Shapefile ในรูปแบบ Polygon ของแปลงป่าชุมชน

FC_CODE	FC_ID	FCG_START	FCG_NAME	TAM_NAM_T	AMP_NAM_T	PROV_NAM_T	RAI	NGAN	WHA	FCG_RENEW
		<Null>	ป่าชุมชนบ้านเนินคำตพ หมู่ที่ 1 หมู่ที่ 18	เนินเขาน	เนินเขาน	ชัยนาท	920	1	27	

คำอธิบายตาราง Attribute table ข้อมูล Shape file ในรูปแบบ polygon ของแปลงป่าชุมชน

1. FCG_START คือวันที่จัดตั้ง (ใส่เฉพาะ พ.ศ.) ไม่ต้องใส่ข้อมูล
2. FCG_NAME คือ ชื่อป่าชุมชน ใส่แปลงที่ หมู่ที่ด้วย (ตัวอย่าง ป่าชุมชนบ้านน่านามี แปลงที่ 1 หมู่ที่ 2)
3. TAM_NAM_T คือ ตำบล (ไม่ต้องใส่ ต.)
4. AMP_NAME_T คือ อำเภอ (ไม่ต้องใส่ อ.)
5. PROV_NAME_T คือ จังหวัด (ไม่ต้องใส่ จ.)
6. RAI NGAN WHA คือ ไร่ งาน ตารางวา
7. FCG_RENEW คือ วันที่ต่ออายุ (ใส่เฉพาะ พ.ศ.) ไม่ต้องใส่ข้อมูล

หมายเหตุ : CF_CODE, FC_ID ข้อมูล 2 ช่องนี้ ไม่ต้องใส่ข้อมูล

ค่าพิกัดแสดงขอบเขตป่าชุมชนบ้านโป่งกำแพง
บ้านโป่งกำแพง หมู่ที่ 18 ตำบลเนินขาม อำเภอนีนขาม จังหวัดชัยนาท
Zone 47P

จุดที่	E	N
1	592751	1660731
2	592749	1660720
3	592740	1660680
4	592749	1660618
5	592748	1660616
6	592722	1660618
7	592710	1660619
8	592710	1660629
9	592719	1660639
10	592706	1660671
11	592663	1660705
12	592668	1660734
13	592653	1660751
14	592647	1660753
15	592625	1660871
16	592581	1660882
17	592494	1660915
18	592466	1660865
19	592405	1660867
20	592352	1660871
21	592315	1660885
22	592287	1660910
23	592263	1660935
24	592241	1660967
25	592236	1660975
26	592163	1661118

ค่าพิกัดแสดงขอบเขตป่าชุมชนบ้านโป่งกำแพง
บ้านโป่งกำแพง หมู่ที่ 18 ตำบลเนินขาม อำเภอนีนขาม จังหวัดชัยนาท
Zone 47P

27	592163	1661119
28	592149	1661146
29	591989	1660987
30	591956	1660991
31	591956	1660955
32	591867	1660882
33	591865	1660847
34	591886	1660833
35	591876	1660725
36	591854	1660725
37	591815	1660727
38	591799	1660729
39	591745	1660848
40	591707	1660932
41	591698	1660946
42	591698	1660947
43	591700	1661044
44	591695	1661135
45	591696	1661225
46	591951	1661230
47	592103	1661229
48	592104	1661229
49	592071	1661308
50	591964	1661335
51	591760	1661378
52	591760	1661409
53	591743	1661525

ค่าพิกัดแสดงขอบเขตป่าชุมชนบ้านโป่งกำแพง
บ้านโป่งกำแพง หมู่ที่ 18 ตำบลเนินฆ้อ อำเภอนีนาม จังหวัดชัยนาท
Zone 47P

54	591730	1661600
55	591726	1661650
56	591722	1661757
57	591707	1661785
58	591671	1661803
59	591650	1661817
60	591651	1661817
61	591646	1661820
62	591649	1661842
63	591937	1662359
64	592058	1662247
65	592134	1662126
66	592284	1661937
67	592422	1661757
68	592569	1661616
69	592726	1661524
70	592733	1661352
71	592808	1661239
72	592843	1661214
73	592878	1661188
74	593200	1661128
75	593308	1661044
76	593586	1660945
77	593727	1660767
78	593831	1660524
79	593790	1660507
80	593728	1660504

ค่าพิกัดแสดงขอบเขตป่าชุมชนบ้านโป่งกำแพง
บ้านโป่งกำแพง หมู่ที่ 18 ตำบลเนินขาม อำเภอนีนขาม จังหวัดชัยนาท
Zone 47P

81	593663	1660523
82	593609	1660548
83	593523	1660584
84	593349	1660677
85	593156	1660628
86	593167	1660547
87	593030	1660435
88	593065	1660618
89	593032	1660646
90	593021	1660714
91	592967	1660764
92	592960	1660820
93	592791	1660809
94	592794	1660763

ตารางเปรียบเทียบข้อมูลประเภทพื้นที่และจำนวนเนื้อที่ป่าชุมชน
กรณีป่าชุมชนตามมาตรา ๙๙ และมาตรา ๑๐๐ แห่งพระราชบัญญัติป่าชุมชน พ.ศ. ๒๕๖๒
เพื่อยืนยันการปรับปรุงแก้ไขข้อมูลให้เป็นปัจจุบัน

ป่าชุมชนบ้านโป่งกำแพง
บ้านโป่งกำแพง หมู่ที่ ๑๘
ตำบลเนินขาม อำเภอเนินขาม จังหวัดชัยนาท

ข้อมูลประเภทพื้นที่และจำนวนเนื้อที่ป่าชุมชน แก้ไข ไม่แก้ไข

แปลงที่	ข้อมูลป่าชุมชนเดิม				ข้อมูลป่าชุมชนตามแผนจัดการป่าชุมชน				การแบ่งสัดส่วนพื้นที่ตามแผนจัดการป่าชุมชน					
	ประเภทที่ดิน	เนื้อที่			ประเภทที่ดิน	เนื้อที่			เนื้อที่เพื่อการอนุรักษ์			เนื้อที่เพื่อการใช้ประโยชน์		
		ไร่	งาน	ตร.ว.		ไร่	งาน	ตร.ว.	ไร่	งาน	ตร.ว.	ไร่	งาน	ตร.ว.
๑	ป่าสงวนแห่งชาติ.	๖๗๕	๓	๓๖	ป่าสงวนแห่งชาติ.	๙๒๐	๑	๒๗	๙๒๐	๑	๒๗	-	-	-
	ป่าเขาแร่วเทียน				ป่าเขาแร่วเทียน									

หมายเหตุ :ระบุประเภทที่ดินให้ชัดเจน เช่น ป่าสงวนแห่งชาติ นสล. สปก. เป็นต้น

(ลงชื่อ) _____

(นายพิชัย เหล่าตรกูล)

ตำแหน่ง ผู้อำนวยการศูนย์ป่าไม้ชัยนาท

(ลงชื่อ) _____

(นางชัชวาลย์ นิสสะ)

ตำแหน่ง หัวหน้าศูนย์โครงการสวนจัดการป่าชุมชน
สำนักจัดการทรัพยากรป่าไม้ที่ ๕ (สระบุรี)

รายงานการประชุมคณะกรรมการป่าชุมชนบ้าน..... โนนคำแพง
ครั้งที่ ๑ / ๒๕๖๒
วันที่ ๒๒ เดือน กันยายน พ.ศ. ๒๕๖๒
ณ. ศูนย์ประสานงานเพื่ออนุรักษ์ป่าชุมชน เทวราชวิทยาคาร

ผู้มาประชุม

ตามบัญชีแนบท้ายนี้

ผู้ไม่มาประชุม

-

ผู้เข้าร่วมประชุม

๑. พ.ล. ชัยกมลจรรย์ อ่อนแก้ว ฅำปงธาสัมพันธ์ ศูนย์ป่าไม้ชัยนาท
๒. อดุลย์ชัย ศรีภักดิ์ วัฒนาศาสตร์ธรรม ศูนย์ป่าไม้ชัยนาท
๓. พงจินตนา เกตุรัตน์ วัฒนาศาสตร์ธรรม ศูนย์ป่าไม้ชัยนาท

เปิดประชุมเวลา ๑๐.๐๐ น.

เมื่อที่ประชุมพร้อมแล้ว ประธานในที่ประชุมกล่าวเปิดประชุม โดยมีระเบียบวาระการประชุม ดังนี้

ระเบียบวาระที่ ๑

เรื่องประธานแจ้งให้ที่ประชุมทราบ

ประธาน ตามพระราชบัญญัติป่าชุมชน พ.ศ. ๒๕๖๒ คณะกรรมการนโยบายป่าชุมชน ได้ออกระเบียบคณะกรรมการนโยบายป่าชุมชนว่าด้วยการจัดทำแผนป่าชุมชน พ.ศ. ๒๕๖๓ กำหนดให้ป่าชุมชนทุกป่า ต้องจัดทำแผนจัดการป่าชุมชน ๕ ด้าน ประกอบด้วย ด้านการอนุรักษ์ ด้านการฟื้นฟู ด้านการพัฒนา ด้านการควบคุมดูแล และด้านการใช้ประโยชน์จากทรัพยากรธรรมชาติ ในป่าชุมชน จึงขอเชิญคณะกรรมการป่าชุมชน บ้าน..... โนนคำแพง มาประชุมในวันนี้

มติที่ประชุม

รับทราบ และมีมติที่ประชุม ดังนี้

แผนปฏิบัติการป่าชุมชนเพื่อแสดงให้เห็นถึงวิธีการจัดการป่าชุมชน

ประกอบด้วยกิจกรรม ๕ ด้าน

๑. ด้านการอนุรักษ์

สำรวจอาณาเขต กำหนดเขตหวงห้าม ทำแนวกันไฟ และกิจกรรมอื่นๆ ที่
เป็นประโยชน์แก่ป่าชุมชน วิจารณ์แผนและขอคำแนะนำจากกรมวิชาการธรรมชาติ ทำสภายี่สิบดาว

๒. ด้านการฟื้นฟู

ปลูกต้นไม้ทดแทน ปลูกพืชสมุนไพรและพรรณไม้อื่นๆ ที่เป็นประโยชน์แก่ชุมชน

๓. ด้านการพัฒนา

พัฒนาแหล่งท่องเที่ยวเชิงอนุรักษ์ เช่น สวนนกต้นที่ สุดเขียว พัฒนาสถานีรถไฟ
เช่น ตั๋วรถไฟ แอปพลิเคชัน ลานกลางแจ้งป่าชุมชน จัดทำเส้นทางศึกษาธรรมชาติและเส้นทางดูนก
ชมป่าชุมชน

๔. ด้านการควบคุมดูแล

จัดทำข้อมติป่าชุมชน ประชุมคณะกรรมการป่าชุมชน และสมาชิก ทบทวน
แผนปฏิบัติการ ทุกๆ ปี

๕. ด้านการใช้ประโยชน์จากทรัพยากรธรรมชาติในป่าชุมชน

ท่องเที่ยวเชิงอนุรักษ์ เป็นที่พักผ่อนหย่อนใจ กินนกกินกับตาชมป่า
และหาพืชป่าชนิดอื่นจากไร่

ปิดประชุมเวลา ๑๓.๓๐ น.

ลงชื่อ..... ผู้บันทึกรายงานการประชุม
(นงนุชใจ สิมศักดิ์)



ลงชื่อ..... ผู้ตรวจรายงานการประชุม
(นงนุชใจ สิมศักดิ์)

ประธานกรรมการจัดการป่าชุมชนบ้าน วังคันทน์

บ้านเขาราวเทียนทอง หมู่ที่ ๑๐ และบ้านโป่งกำแพง หมู่ที่ ๑๘ ตำบลเนินฆ้อ อำเภอเนินฆ้อ จังหวัดชัยนาท
วันที่ ๒๒ กันยายน ๒๕๖๔
ณ ศูนย์ประสานงานเครือข่ายป่าชุมชนเขาราวเทียนทอง

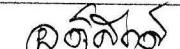

รายชื่อคณะกรรมการจัดการประชุมชน

ลำดับ	ชื่อ - สกุล	อายุ	ตำแหน่งคณะกรรมการจัดการประชุมชน	*ลงลายมือชื่อ
1	ท.ม.โรจน์รัตน์ สุว้านทร	46	ประธาน	
2	ท.ม.ประภัสร์ ดกตพ	42	รองประธาน	
3	ท.ม.วิจิตรศักดิ์ ทวีศักดิ์	43	กรรมการ	
4	ท.ม.เสาวนีย์ อมต	31	เลขานุการ	ค.ค.ค.ค.
5	น.ส. พนิดา กองมณี	44	ผู้จัดประชุม	พนิดา กองมณี
6	น.ส. พรพมา พิธีไพร	29	กรรมการ	พรพมา
7	น.ส. อาน โคนัด	18	กรรมการ	อาน
8	น.ส. อาริษา สอนิศา	10	กรรมการ	อาริษา สอนิศา
9	น.ส. นัจฉร มาลัย	44	กรรมการ	นัจฉร

หมายเหตุ: * ขอรับรองว่าเป็นผู้มีคุณสมบัติและไม่มีลักษณะต้องห้ามการเป็นกรรมการจัดการประชุมชน
ตามระเบียบคณะกรรมการนโยบายที่ออกตามความในมาตรา ๕๒วรรคสอง

สำเนา

แบบ ปชช. ๕

แบบคำขอต่ออายุโครงการป่าชุมชน

ข้าพเจ้า นายประศาสน์ สว่างนทร ตำแหน่ง พนักงานเก็บนม๑๘
 อายุ ๓๗ ปี ที่อยู่ ๒๒ หมู่ ๑๘ ตำบลเนินทม อ.เนินทม จ.อุบลราชธานี

มีความประสงค์ขอต่ออายุโครงการป่าชุมชนบ้านโป่งกุ่ม
 ที่ตั้งป่าชุมชน ป่าสงวนแห่งชาติบ้านโป่งกุ่ม หมู่ที่ ๑๘ ตำบลเนินทม
 อำเภอเนินทม จังหวัดอุบลราชธานี พิกัดบ้าน ๐๕๓๓๗๗๕ E, ๑๖๕๕๗๒๗ N
 ได้รับอนุมัติจากกรมป่าไม้ เมื่อ ๑๕ กรกฎาคม ๒๕๕๑

พื้นที่ดำเนินการรวมทั้งสิ้น ๑	แปลง รวมเนื้อที่ ๖๗๕-๓-๓๖	ไร่	ดังนี้
ป่าสงวนแห่งชาติป่าเขาแก้ว	แปลงที่ ๑	เนื้อที่ ๖๗๕-๓-๓๖	ไร่
ป่าชุมชนตามมติคณะรัฐมนตรี	-	-	ไร่
ป่าไม้ถาวรตามมติคณะรัฐมนตรี	-	-	ไร่
ป่าตามพระราชบัญญัติป่าไม้ พุทธศักราช ๒๔๘๔	-	-	ไร่
ที่ดินของรัฐประเภทอื่น ๆ (ระบุ)	-	-	ไร่
ที่ดินอื่นๆ (ระบุ)	-	-	ไร่

(หากดำเนินการมากกว่า ๑ แปลง ให้เรียงลำดับป่าสงวนแห่งชาติเป็นแปลงที่ ๑ ตามพื้นที่ต่างๆ ข้างต้น)
 โดยแนบเอกสารประกอบการพิจารณา ตามกรณีต่างๆ ดังนี้

๑.๑ กรณีที่ไม่มีการเปลี่ยนแปลงรายละเอียดโครงการและพื้นที่ดำเนินการ

- (๑) แบบ ปชช.๕
- (๒) สำเนาแบบ ปชช.๓ ฉบับเดิม
- (๓) สำเนาบัตรประจำตัวเจ้าหน้าที่รัฐหรือสำเนาบัตรประชาชนผู้ยื่นคำขอ
- (๔) แผนที่แสดงขอบเขตป่าชุมชน ระบบภาพออร์โธรีซิเชิงเลข ๑:๔,๐๐๐
- (๕) แบบ ปชช.๔

๑.๒ กรณีที่มีการเปลี่ยนแปลงรายละเอียดโครงการ (หรือ ปชช.เดิมชำรุดสูญหาย)

แต่ไม่เปลี่ยนแปลงพื้นที่ดำเนินการ

- (๑) แบบ ปชช.๕
- (๒) แบบ ปชช.๕.๑
- (๓) สำเนาบัตรประจำตัวเจ้าหน้าที่รัฐหรือสำเนาบัตรประชาชนผู้ยื่นคำขอ
- (๔) แผนที่แสดงขอบเขตป่าชุมชน ระบบภาพออร์โธรีซิเชิงเลข ๑:๔,๐๐๐
- (๕) แบบ ปชช.๔

๑.๓ กรณีมี...

๑.๓ กรณีมีการเปลี่ยนแปลงพื้นที่ดำเนินการ เพิ่มหรือลดจำนวนแปลงป่าชุมชน เพิ่มหรือลดขนาดพื้นที่ป่าชุมชน

- (๑) แบบ ปชช.๕
- (๒) แบบ ปชช.๕.๑
- (๓) แบบ ปชช.๕.๒
- (๔) สำเนาบัตรประจำตัวเจ้าหน้าที่รัฐหรือสำเนาบัตรประชาชนผู้ยื่นคำขอ
- (๕) แผนที่ระวางมาตราส่วน ๑:๕๐,๐๐๐
- (๖) แผนที่แสดงขอบเขตป่าชุมชน ระบบภาพออร์โธรีซีเชิงเลข ๑:๕,๐๐๐
- (๗) แบบ ปชช.๔

กำหนดระยะเวลาดำเนินการ ๑๐ ปี (นับตั้งแต่วันที่กรมป่าไม้อนุมัติ) (วันที่..... ๑๙ S.A. ๒๕๕๗)

ลงชื่อ..... ผู้ยื่นคำขอ *
(นายอภิรักษ์ อภิบาล)

ตำแหน่ง.....

ลงชื่อ..... เจ้าหน้าที่ผู้แนะนำ
(นางสาวพรทิพย์ ปิยะโชติ)
นักวิชาการป่าไม้ชำนาญการ
ตำแหน่ง.....

ความคิดเห็นของนายกองค์กรปกครองส่วนท้องถิ่น

- เห็นควรดำเนินการ.....
- ความคิดเห็นอื่นๆ.....

(ลงชื่อ).....
(นายกิตติ อภิบาล)
ตำแหน่ง..... นายกเทศมนตรีตำบลเนินขาม

ความคิดเห็นของผู้ว่าราชการจังหวัด หรือหัวหน้าหน่วยงานที่กำกับดูแลพื้นที่ในแต่ละกรณี **

- เห็นชอบให้ดำเนินการ.....
- ความคิดเห็นอื่นๆ.....

(ลงชื่อ).....
(.....)
ตำแหน่ง.....

ผู้ตรวจสอบ (ผู้อำนวยการส่วนจัดการป่าชุมชน สังกัดสำนักจัดการทรัพยากรป่าไม้ที่.....)

(ลงชื่อ) ผู้ตรวจสอบ

(.....(นายสุรชาติ ปุโณเวเนชศิริ)

ตำแหน่ง นักวิชาการป่าไม้ชำนาญการ
ร.พ. ผู้อำนวยการส่วนจัดการป่าชุมชน



(นายพิชัย เอกศิริพงษ์)

ผู้อำนวยการส่วนส่งเสริมการจัดการป่าชุมชน

ผู้เสนอ (ผู้อำนวยการสำนักจัดการทรัพยากรป่าไม้ที่.....)

(ลงชื่อ) ผู้เสนอ

(นายสมศักดิ์ เสงี่ยม)

(.....ผู้อำนวยการส่วนจัดการทรัพยากรป่าไม้ที่.....)

ตำแหน่ง



(นายประลอง ดำรงค์ไทย)

ผู้อำนวยการสำนักจัดการป่าชุมชน

ผู้อนุมัติ (อธิบดีกรมป่าไม้)

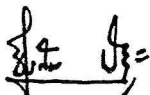

(ลงชื่อ) ผู้อนุมัติ

(นายธีรภัทร ประยูรสิทธิ์)

(.....อธิบดีกรมป่าไม้.....)

ตำแหน่ง

หมายเหตุ * ผู้ใหญ่บ้าน/กำนัน/นายก อบต./นายกเทศมนตรี หรือประธานคณะกรรมการป่าชุมชนหมู่บ้านแล้วแต่กรณี

** ข้าราชการตั้งแต่ระดับปฏิบัติงาน หรือปฏิบัติราชการขึ้นไป

*** กรณีพื้นที่อื่นๆ เสนอให้หัวหน้าหน่วยงานที่กำกับดูแลแล้วแต่กรณีพิจารณา

ทั้งนี้ หน่วยงานรับผิดชอบแจ้งรายชื่อเจ้าหน้าที่ในสังกัด ประกอบด้วยข้าราชการ อย่างน้อย ๑ คน และพนักงานราชการ อย่างน้อย ๑ คน เพื่อกรมป่าไม้ออกคำสั่งแต่งตั้งเป็นเจ้าหน้าที่ปฏิบัติงานโครงการป่าชุมชน

สำเนาถูกต้อง



(นายอนุชา กันเมือง)

นักวิชาการป่าไม้ปฏิบัติการ

7.3 จัดตั้งคณะกรรมการในการดำเนินงาน

7.4 จัดทำแผนบริหารจัดการป่า และแผนพัฒนาอาชีพด้านป่าไม้ เพื่อขอรับการสนับสนุนงบประมาณจากภาครัฐ โดยผ่านการประชาคมหมู่บ้าน

7.5 ชุมชนร่วมกันดำเนินการตามแผนที่กำหนด เช่น การปลูกฟื้นฟูป่า การป้องกันไฟป่า การป้องกันการลักลอบตัดไม้ การจัดทำแนวเขตป่าชุมชน เป็นต้น

7.6 ตรวจสอบสภาพป่า เพื่อติดตามและประเมินผลการดำเนินงานว่า สภาพป่ามีการเปลี่ยนแปลงไปในทางใด อย่างน้อยปีละ 2 ครั้ง

8. ระยะเวลาดำเนินการ

ระยะเวลาดำเนินการ 5 ปี ระหว่างปี 2552 - 2556

9. ผู้รับผิดชอบโครงการ

9.1 คณะกรรมการป่าชุมชนบ้านโป่งกำแพง หมู่ที่ 18 ตำบลเนินฆ้อ อำเภอเนินฆ้อ จังหวัดชัยนาท

9.2 สำนักงานเทศบาลตำบลเนินฆ้อ

9.3 สำนักจัดการทรัพยากรป่าไม้ที่ 5 (นครสวรรค์)

10. งบประมาณ

งบประมาณที่จะใช้ในการดำเนินงานในระยะเวลา 5 ปี 350,000 บาท

11. ผลที่คาดว่าจะได้รับ

11.1 ทรัพยากรป่าไม้บริเวณป่าสงวนแห่งชาติป่าเขาขาวเทียนมีความอุดมสมบูรณ์มากขึ้น

11.2 ราษฎรในชุมชนเกิดความรักและหวงแหนทรัพยากรป่าไม้ ตลอดจนมีส่วนร่วมในการบริหารจัดการป่าบริเวณป่าสงวนแห่งชาติป่าเขาขาวเทียน

11.3 ราษฎรในชุมชนได้ใช้ประโยชน์จากป่าไม้เป็นแหล่งเก็บหาอาหารตามธรรมชาติ พืชสมุนไพร และไม้ใช้สอยอย่างยั่งยืน

12. แผนที่ประกอบโครงการ

12.1 แผนที่มาตราส่วน 1:50,000 ราว 4939 II ลำดับชุด L 7017

แสดงที่ตั้งโครงการป่าชุมชนบ้านโป่งกำแพง หมู่ที่ 18 ตำบลเนินฆ้อ อำเภอเนินฆ้อ
จังหวัดชัยนาท

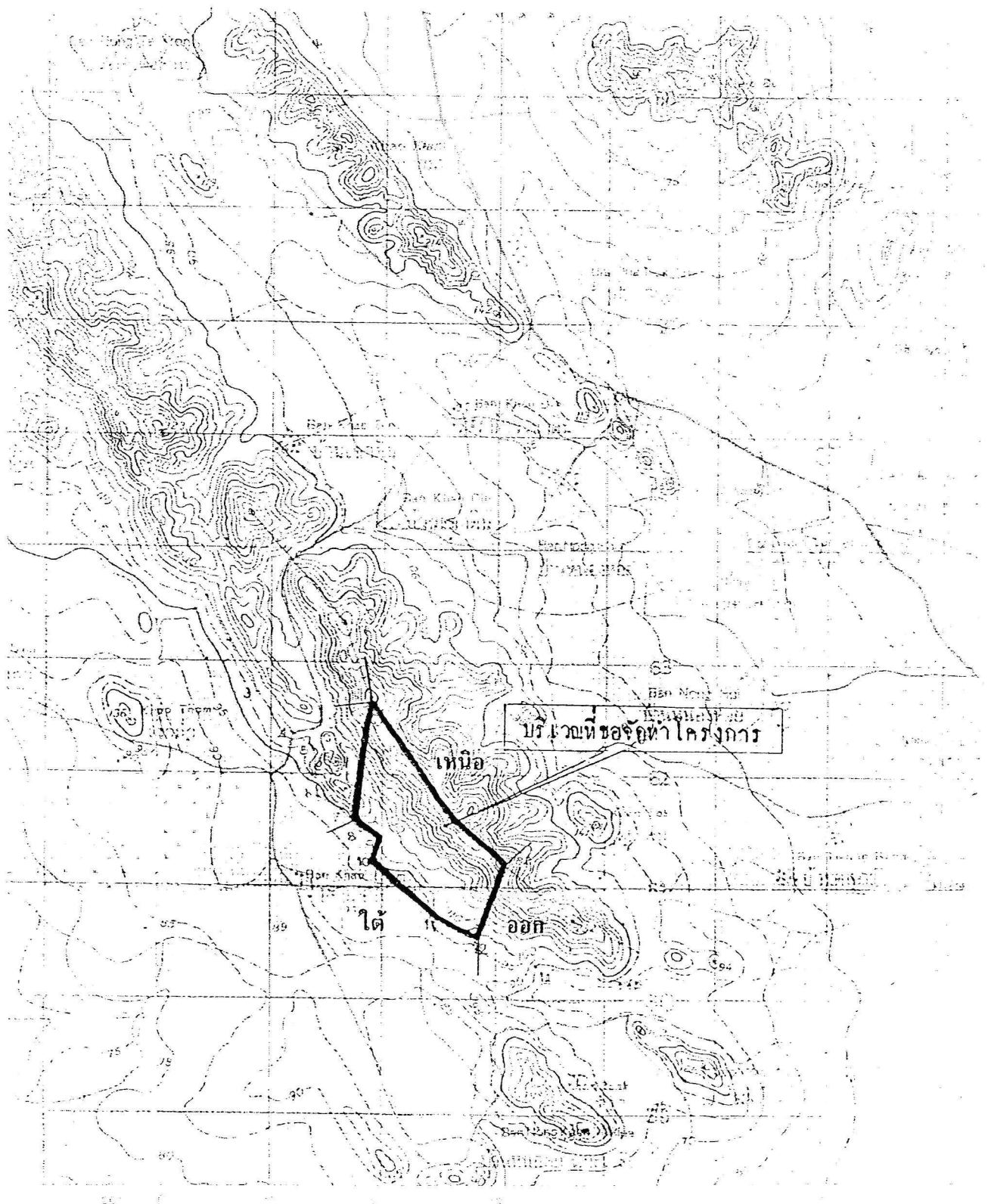

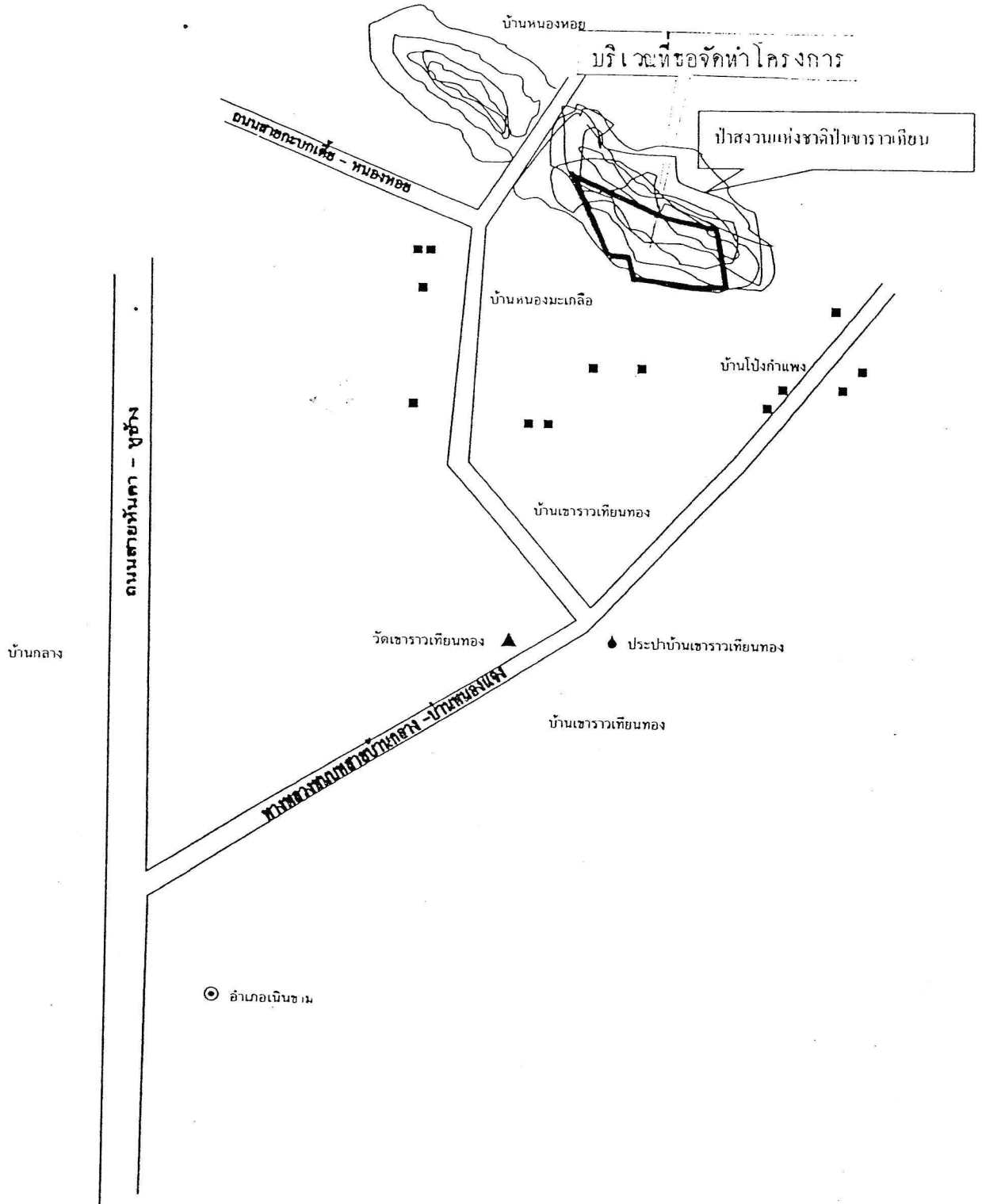

12.2 แผนที่สังเขป

แสดงจุดที่ตั้งพื้นที่ที่ขอจัดทำโครงการป่าชุมชนบ้านโป่งกำแพง หมู่ที่ 18 ตำบลเนินฆ้อ
อำเภอเนินฆ้อ จังหวัดชัยนาท

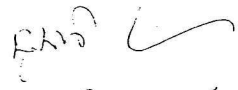

13. ผู้เขียนโครงการป่าชุมชนบ้านโป่งกำแพง

ลงชื่อ  ผู้เขียนโครงการ
(นายชูชาติ แพเพชร)
ผู้ใหญ่บ้านหมู่ที่ 18 ตำบลเนินฆ้อ

ลงชื่อ  ผู้แนะนำการเขียนโครงการ
(นางสาวพรทิพย์ ปิยะโชติ)
นักวิชาการป่าไม้ 7ว

14. ความเห็นของเทศบาลตำบลเนินฆ้อ

.....
ทราบ และ เห็นชอบ สืบค้น ณ วันที่ 17 กุมภาพันธ์ 2560
.....

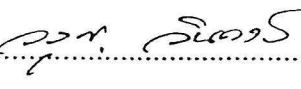
ลงนาม 
(.....)
ตำแหน่ง.....

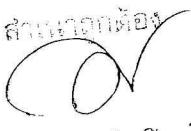
ส่วนออกข้อ

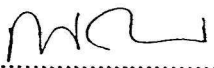
(นางสาวพรทิพย์ ปิยะโชติ)
นักวิชาการป่าไม้ อำนวยการ

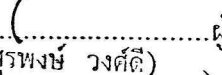
ลงนาม  ผู้ตรวจสอบโครงการ
(นายโกวิท คงมี)
(.....นักวิชาการป่าไม้ 7ว กำนันที่)
ตำแหน่ง.....ผู้อำนวยการส่วนจัดการป่าชุมชน

ลงนาม  ผู้เสนอโครงการ
(นายสุรพงษ์ วงศ์ดี)
(.....เจ้าหน้าที่บริหารงานป่าไม้ 8 กำนันที่)
ผู้อำนวยการส่วนจัดการทรัพยากรป่าไม้ที่ 8 (นครสวรรค์)

17/2/60

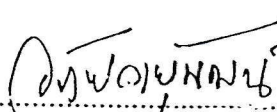

(นายเจษฎ์จิ วิชาวุฒิพงษ์)
นักวิชาการป่าไม้ 8ว รักษาการแทน
ผู้อำนวยการสำนักจัดการป่าชุมชน

ลงนาม  ผู้อนุมัติโครงการ
(.....นายเจษฎ์จิ วิชาวุฒิพงษ์.....)
ตำแหน่งรองอธิบดี รักษาการราชการแทน.....
อธิบดีกรมป่าไม้



(นายมงคล สอนศรี)
เจ้าพนักงานป่าไม้ 6