

แบบฟอร์มการตรวจสอบเอกสารการส่งเสริมการจัดทำแผนจัดการป่าชุมชนบ้าน.....
บ้าน..... หมู่ที่..... ตำบล..... อำเภอ..... จังหวัดชัยนาท

เอกสารการจัดทำแผนจัดการป่าชุมชน
<input checked="" type="checkbox"/> แผนจัดการป่าชุมชนแบบ คนช.๕.๑ ประธานกรรมการจัดการป่าชุมชนเป็นผู้ลงนาม
<input checked="" type="checkbox"/> แผนปฏิบัติการป่าชุมชนแบบ คนช.๕.๒
<input type="checkbox"/> รายการไม้ทรงคุณค่าในป่าชุมชนแบบ คนช.๕.๓ (ถ้ามี)
<input checked="" type="checkbox"/> ข้อบังคับเกี่ยวกับการจัดการป่าชุมชน
<input checked="" type="checkbox"/> แผนที่แสดงลักษณะภูมิประเทศ (๑:๕๐,๐๐๐) ระบุการแบ่งบริเวณพื้นที่เพื่อการอนุรักษ์ และบริเวณพื้นที่เพื่อการใช้ประโยชน์(ถ้ามี)
<input checked="" type="checkbox"/> แผนที่แสดงขอบเขตป่าชุมชนบนแผนที่ภาพถ่ายออร์โธรีซีเชิงเลข (๑:๕,๐๐๐) ระบุการแบ่งบริเวณพื้นที่ เพื่อการอนุรักษ์ และบริเวณพื้นที่เพื่อการใช้ประโยชน์(ถ้ามี)

ได้ตรวจสอบแล้ว เอกสารถูกต้องครบถ้วน

(ลงชื่อ)
(นายชัยนาท ภูเพชร)
ตำแหน่ง ผู้อำนวยการศูนย์ป่าไม้ชัยนาท

(ลงชื่อ)
กฤษณะ นิสสะ
(.....)
ตำแหน่ง ผู้อำนวยการส่วนจัดการป่าชุมชน
สำนักงานผู้อำนวยการส่วนจัดการป่าชุมชน
สำนักจัดการทรัพยากรป่าไม้ที่ ๕ (สระบุรี)

รับที่ 18
ลงวันที่ 100 69

แผนจัดการป่าชุมชน

คนช. ๕-๑

๑. ชื่อแผนจัดการป่าชุมชน งานแนวเขตป่าชุมชน
ตั้งอยู่หมู่ที่ 13 ตำบล บึงนาราง
อำเภอ บึงนาราง จังหวัด พิจิตร

ประกอบ

- การขอจัดตั้งป่าชุมชน
- ป่าชุมชน ตามมาตรา ๕๙ และ มาตรา ๑๐๐
- การปรับปรุงแผนจัดการป่าชุมชนในระหว่างที่แผนจัดการป่าชุมชนยังไม่หมดอายุ
- ทดแทนแผนจัดการป่าชุมชนเดิมที่หมดอายุ
- การขอขยายเขตป่าชุมชน

๒. วัตถุประสงค์ของแผนจัดการป่าชุมชน

เพื่อรักษาสิ่งแวดล้อมของป่าชุมชนในหมู่บ้าน และเพื่อป้องกัน
ภัยแล้งและน้ำท่วมในเขตพื้นที่ป่าชุมชน

๓. ระยะเวลา

5 ปี (จนถึงสิ้นสุดการรวมทรัพยากรป่าชุมชนประจำจังหวัด)

๔. ลักษณะพื้นที่

๔.๑ สภาพพื้นที่ป่าชุมชน

๑) จำนวนเนื้อที่ของป่าชุมชน 1,119 ไร่ 3 งาน 58 ตารางวา
๒) กรณีขอขยายเขตป่าชุมชน เนื้อที่ - ไร่ - งาน - ตารางวา
เนื้อที่รวมกับพื้นที่ป่าชุมชนเดิม รวมเนื้อที่ - ไร่ - งาน - ตารางวา

๔.๒ อาณาเขตป่าชุมชน

ทิศเหนือ จด ป่าชุมชนแปลงวัดป่าทองแดง
ทิศใต้ จด ป่าชุมชนแปลงวัดป่าทองแดงที่ ๒ และที่ ๓ ตำบลบึงนาราง พิจิตร
ทิศตะวันออก จด ป่าชุมชนแปลงวัดป่าทองแดง
ทิศตะวันตก จด ที่ดิน ส.ป.ท. ๑๐๐ ไร่

๔.๓ การกำหนดบริเวณในพื้นที่ป่าชุมชน

๑) แปลงพื้นที่ที่กำหนดให้เป็นบริเวณเพื่อการอนุรักษ์
จำนวน 1 แปลง เนื้อที่รวม 1,119 ไร่ 3 งาน 58 ตารางวา
คิดเป็นร้อยละ 100% ของพื้นที่ป่าชุมชน
๒) แปลงพื้นที่ที่กำหนดให้เป็นบริเวณเพื่อการใช้ประโยชน์
จำนวน - แปลง เนื้อที่รวม - ไร่ - งาน - ตารางวา
คิดเป็นร้อยละ - ของพื้นที่ป่าชุมชน

หมายเหตุ : (แนบแผนที่มาตราส่วน ๑ : ๕๐,๐๐๐ หรือแผนที่ภาพถ่ายดาวเทียม เพื่อแสดงแนวเขตป่าชุมชน และกำหนดบริเวณเพื่อการอนุรักษ์และบริเวณเพื่อการใช้ประโยชน์)

๔.๔ แหล่งน้ำที่พบเห็นได้ในป่าชุมชน (ถ้ามี)

ลำธาร ห้วย หนอง คลอง บึง
ตั้งอยู่บริเวณพิกัด
อยู่ในแปลงที่ บริเวณเพื่อการอนุรักษ์ หรือ บริเวณเพื่อการใช้ประโยชน์
สภาพความอุดมสมบูรณ์ของป่าบริเวณแหล่งน้ำอยู่ในเกณฑ์

อ่างเก็บน้ำ ฝาย
ตั้งอยู่บริเวณพิกัด
อยู่ในแปลงที่ บริเวณเพื่อการอนุรักษ์ หรือ บริเวณเพื่อการใช้ประโยชน์
สภาพความอุดมสมบูรณ์ของป่าบริเวณแหล่งน้ำอยู่ในเกณฑ์

อื่น ๆ ได้แก่ *สระน้ำในไร่สวนป่าบริเวณเขต ๒ ๕๖๕*
ตั้งอยู่บริเวณพิกัด
อยู่ในแปลงที่ บริเวณเพื่อการอนุรักษ์ หรือ บริเวณเพื่อการใช้ประโยชน์
สภาพความอุดมสมบูรณ์ของป่าบริเวณแหล่งน้ำอยู่ในเกณฑ์ *ไม่เหมาะสม*

๔.๕ ความสูงจากระดับน้ำทะเลโดยประมาณ *80-240 เมตร*

๔.๖ สภาพป่า

- ป่าสมบูรณ์ จำนวนเนื้อที่ประมาณ *1,119-3-58* ไร่
- ป่ากำลังฟื้นตัว จำนวนเนื้อที่ประมาณ ไร่
- ป่าเสื่อมโทรม จำนวนเนื้อที่ประมาณ ไร่

๔.๗ พันธุ์ไม้หลักที่พบเห็นได้ในป่าชุมชน ได้แก่ *ชะอำ ไผ่, ประดู่, อินทนิล, ไม้รวก, ไม้เฒ่าวัน ๑๘๑*

๔.๘ สัตว์ป่าที่พบเห็นได้ในป่าชุมชน ได้แก่ *ลิง, นกยูง, ไก่ป่า, ๖๖๕, นกยูง ๑๘๑*

๔.๙ ทรัพยากรธรรมชาติอื่น ๆ ที่พบเห็นได้ในป่าชุมชน ได้แก่ *น้ำพุร้อน*

๔.๑๐ รายละเอียดเพิ่มเติม ดังนี้

๕. แผนปฏิบัติการป่าชุมชนโดยสังเขป

๑. กิจกรรมด้านการอนุรักษ์ ได้แก่

อนุรักษ์ไม้เศรษฐกิจในไร่ = ปลูกไม้เศรษฐกิจ , ควบคุมดูแลพื้นที่ 5 ไร่ต่อไร่
การดูแลรักษาแปลงปลูก 2 ครั้ง , วางแผนและปล่อยสัตว์ป่า 1 ครั้ง/ปี

๒. กิจกรรมด้านการฟื้นฟู ได้แก่

สร้างแปลงเพาะพันธุ์สัตว์ป่า = ไม้ป่า ๒๕ ต้น , ปลูกสัตว์ป่า
สร้างฝายกั้นน้ำในเขตน้ำท่วม , ปลูกไม้เศรษฐกิจ

๓. กิจกรรมด้านการพัฒนา ได้แก่

สร้างองค์ความรู้ทางวิชาการ

- อบรมผู้ปฏิบัติงาน ๒๕ คน ๒ ครั้ง/ปี

๔. กิจกรรมด้านการควบคุมดูแล ได้แก่

ตั้งหลักชุมชนร่วมกับ อบต. ไร่พระบาท ไร่พระบาท ไร่พระบาท

๕. กิจกรรมด้านการใช้ประโยชน์จากทรัพยากรธรรมชาติในป่าชุมชน ได้แก่

นำผลผลิตมาแปรรูปและจำหน่าย เช่น แปรรูปไม้เศรษฐกิจเป็นผลิตภัณฑ์
ไม้เศรษฐกิจ , สร้างแปลงเพาะพันธุ์สัตว์ป่า ๒๕ ต้น/ไร่ ๒ ครั้ง/ปี

๖. ประโยชน์ที่คาดว่าจะได้รับ ป่าชุมชนที่พัฒนาแล้วจะช่วยให้ชุมชน
และครอบครัวมีรายได้ และช่วยอนุรักษ์สัตว์ป่าและพันธุ์ไม้เศรษฐกิจ

ของอำเภอ ไร่พระบาท ไร่พระบาท

ลงชื่อ วิภา
(นายวิภา กิ่งรัมย์)
ประธานกรรมการจัดการป่าชุมชน

หมายเหตุ

- ๑. การสำรวจสภาพพื้นที่ หากไม่สามารถเดินตรวจสอบพื้นที่ได้เองทั้งหมด ให้ประเมินสภาพพื้นที่จากภาพถ่ายดาวเทียมประกอบได้
- ๒. รายละเอียดตามแผนปฏิบัติการป่าชุมชนตามแบบ คนช. ๕-๒

แผนปฏิบัติการป่าชุมชนบ้าน.....หนองแก่มะเกลือ.....

กิจกรรม การจัดการป่าชุมชน	ปริมาณงาน	หน่วยนับ	กำหนดระยะเวลาในการปฏิบัติงาน					หมายเหตุ
			ปีที่ ๑	ปีที่ ๒	ปีที่ ๓	ปีที่ ๔	ปีที่ ๕	
(๑) ด้านการอนุรักษ์								
๑.๑ การลาดตระเวน - บริเวณเพื่อการอนุรักษ์ - บริเวณเพื่อการใช้ประโยชน์	60 -	ครั้ง	12 -	12 -	12 -	12 -	12 -	
๑.๒ การทำแนวกันไฟป่า - บริเวณเพื่อการอนุรักษ์ - บริเวณเพื่อการใช้ประโยชน์	5 -	ครั้ง	1 -	1 -	1 -	1 -	1 -	≈ 0.5-1 กม. ↑ ผ.
๑.๓ การกำจัดซุดลาดตระเวน - บริเวณเพื่อการอนุรักษ์ - บริเวณเพื่อการใช้ประโยชน์	25 -	ซุด	5 -	5 -	5 -	5 -	5 -	5 ซม./ซุด
๑.๔ การใช้ขนบธรรมเนียม ประเพณี ภูมิปัญญา ในการอนุรักษ์ทรัพยากรธรรมชาติ - บริเวณเพื่อการอนุรักษ์ - บริเวณเพื่อการใช้ประโยชน์	5 -	ครั้ง	1 -	1 -	1 -	1 -	1 -	
๑.๕ กิจกรรมอื่น ๆ ที่เป็นการอนุรักษ์ - บริเวณเพื่อการอนุรักษ์ - บริเวณเพื่อการใช้ประโยชน์	5 -	ครั้ง	1 -	1 -	1 -	1 -	1 -	

กิจกรรม การจัดการป่าชุมชน	ปริมาณงาน	หน่วยนับ	กำหนดระยะเวลาในการปฏิบัติงาน					หมายเหตุ
			ปีที่ ๑	ปีที่ ๒	ปีที่ ๓	ปีที่ ๔	ปีที่ ๕	
(๒) ด้านการฟื้นฟู								
๒.๑ การปลูกต้นไม้ทดแทน การปลูกพืชสมุนไพร - บริเวณเพื่อการอนุรักษ์ - บริเวณเพื่อการใช้ประโยชน์	๕ -	ครั้ง	1 -	1 -	1 -	1 -	1 -	
๒.๒ การเพาะชำกล้าไม้ชุมชน - บริเวณเพื่อการอนุรักษ์ - บริเวณเพื่อการใช้ประโยชน์	๕ -	ครั้ง	1 -	1 -	1 -	1 -	1 -	≈ 1000 กว./ไร่.
๒.๓ กิจกรรมอื่น ๆ ที่เป็นการฟื้นฟู - บริเวณเพื่อการอนุรักษ์ - บริเวณเพื่อการใช้ประโยชน์	๕ -	ครั้ง	1 -	1 -	1 -	1 -	1 -	
(๓) ด้านการพัฒนา								
๓.๑ การพัฒนาแหล่งท่องเที่ยวเชิงอนุรักษ์โดยชุมชน - บริเวณเพื่อการอนุรักษ์ - บริเวณเพื่อการใช้ประโยชน์	1 -	ครั้ง	- -	- -	1 -	- -	- -	
๓.๒ การพัฒนาด้านสาธารณสุข - บริเวณเพื่อการอนุรักษ์ - บริเวณเพื่อการใช้ประโยชน์	-	ครั้ง	- -	- -	- -	- -	- -	
๓.๓ กิจกรรมอื่น ๆ ที่เป็นการพัฒนา - บริเวณเพื่อการอนุรักษ์ - บริเวณเพื่อการใช้ประโยชน์	-	ครั้ง	- -	- -	- -	- -	- -	

กิจกรรม การจัดการป่าชุมชน	ปริมาณงาน	หน่วยนับ	กำหนดระยะเวลาในการปฏิบัติงาน					หมายเหตุ
			ปีที่ ๑	ปีที่ ๒	ปีที่ ๓	ปีที่ ๔	ปีที่ ๕	
(๔) ด้านการควบคุมดูแล								
๔.๑ การออกข้อบังคับเกี่ยวกับการจัดการป่าชุมชน	1	ครั้ง	1	-	-	-	-	
๔.๒ การประชุมคณะกรรมการป่าชุมชนและการประชุมสมาชิกป่าชุมชน	20	ครั้ง	4	4	4	4	4	3 เดือน/ครั้ง
๔.๓ การกำหนดแผนปฏิบัติการประจำปี	5	ครั้ง	1	1	1	1	1	
๔.๔ กิจกรรมอื่น ๆ ที่เป็นการควบคุมดูแล	-	ครั้ง	-	-	-	-	-	
(๕) ด้านการใช้ประโยชน์จากทรัพยากรธรรมชาติในป่าชุมชน								
๕.๑ การท่องเที่ยวเชิงอนุรักษ์โดยชุมชน - บริเวณเพื่อการอนุรักษ์ - บริเวณเพื่อการใช้ประโยชน์	5 -	ครั้ง	1 -	1 -	1 -	1 -	1 -	มค-ธ.ค.
๕.๒ การพักผ่อนหย่อนใจในป่าชุมชน - บริเวณเพื่อการอนุรักษ์ - บริเวณเพื่อการใช้ประโยชน์	5 -	ครั้ง	1 -	1 -	1 -	1 -	1 -	มค-ธค
๕.๓ การเก็บหาของป่า - บริเวณเพื่อการอนุรักษ์ - บริเวณเพื่อการใช้ประโยชน์	5 -	ครั้ง	1 -	1 -	1 -	1 -	1 -	ตามฤดูกาล
๕.๔ วิสาหกิจชุมชนจากผลผลิตและบริการ	-	ครั้ง	-	-	-	-	-	-

กิจกรรม การจัดการป่าชุมชน	ปริมาณงาน	หน่วยนับ	กำหนดระยะเวลาในการปฏิบัติงาน					หมายเหตุ
			ปีที่ ๑	ปีที่ ๒	ปีที่ ๓	ปีที่ ๔	ปีที่ ๕	
๕.๕ การใช้ประโยชน์จากไม้ เพื่อใช้สอยใน ครัวเรือนของสมาชิกป่าชุมชน หรือใช้ใน กิจกรรมสาธารณะภายในชุมชน - บริเวณเพื่อการใช้ประโยชน์	—	ครั้ง	—	—	—	—	—	
๕.๖ กิจกรรมอื่น ๆ ที่เป็นการใช้ประโยชน์ จากทรัพยากรธรรมชาติในป่าชุมชน - บริเวณเพื่อการอนุรักษ์ (ถ้ามี) - บริเวณเพื่อการใช้ประโยชน์	— —	ครั้ง	— —	— —	— —	— —	— —	

ข้อบังคับเกี่ยวกับการจัดการป่าชุมชนบ้าน.....
ตั้งอยู่.....

ข้อบังคับ	พื้นที่ใช้บังคับ	หมายเหตุ
๑. ห้ามทำความเสียหายแก่หลักเขตหรือเคลื่อนย้ายหลักเขต	พื้นที่ป่าชุมชนทั้งหมด	
๒. ห้ามมิให้ล้มต้นไม้ หรือกระทำการใดที่ทำให้ต้นไม้ไม่สามารถเจริญเติบโตได้ต่อไป	พื้นที่ป่าชุมชนทั้งหมด	
๓. ห้ามจุดไฟในพื้นที่ป่าหรือกระทำการใดที่อาจก่อให้เกิดไฟป่า	พื้นที่ป่าชุมชนทั้งหมด	
๔. ห้ามมิให้รถยนต์ตั้งแต่หกล้อขึ้นไปเข้าไปในพื้นที่ป่าชุมชน	พื้นที่ป่าชุมชนทั้งหมด	
๕. ห้ามนำพืชหรือพันธุ์ไม้ต่างถิ่นเข้ามาปลูกในป่าชุมชน เว้นแต่เป็นพืชหรือพันธุ์ไม้ต่างถิ่นตามที่ระบุไว้ในแผนจัดการป่าชุมชน	พื้นที่ป่าชุมชนทั้งหมด	
๖. ห้ามมิให้ก่อสร้างสิ่งปลูกสร้างใดในพื้นที่ป่าชุมชน เว้นแต่เป็นการก่อสร้างสิ่งปลูกสร้างที่จำเป็นเพื่อประโยชน์ในการปฏิบัติหน้าที่ของคณะกรรมการจัดการป่าชุมชนในการดูแลรักษาป่าชุมชน บำรุงและฟื้นฟูป่าชุมชน ส่งเสริมการศึกษาเรียนรู้และสร้างจิตสำนึกเกี่ยวกับการอนุรักษ์และฟื้นฟูทรัพยากรธรรมชาติ สิ่งแวดล้อม และความหลากหลายทางชีวภาพในป่าชุมชน และเผยแพร่ประชาสัมพันธ์ป่าชุมชน เช่น การสร้างหอดูไฟป่า ฝายชะลอน้ำ ที่พักลาดตระเวน หรือศาลาเรียนรู้ โดยสิ่งปลูกสร้างดังกล่าวต้องมีลักษณะกลมกลืนกับสภาพแวดล้อม ไม่เป็นการทำลายสภาพธรรมชาติเดิม และได้รับอนุญาตเป็นหนังสือจากคณะกรรมการป่าชุมชนประจำจังหวัดแล้ว	พื้นที่ป่าชุมชนทั้งหมด	
๗. การเข้าป่าเพื่อพักผ่อนหย่อนใจหรือเพื่อศึกษาธรรมชาติ ให้กระทำได้ในระหว่างเวลา ๐๖.๐๐ ถึงเวลา ๑๙.๐๐ นาฬิกา	พื้นที่ป่าชุมชนทั้งหมด	
๘. เมื่อพบเห็นการกระทำผิดกฎหมายว่าด้วยป่าชุมชน ให้แจ้งกรรมการป่าชุมชนหรือพนักงานเจ้าหน้าที่	พื้นที่ป่าชุมชนทั้งหมด	
๙. การเก็บของป่า ให้เก็บได้ในระหว่างช่วงเวลาและไม่เกินปริมาณที่กำหนดในตาราง ก.	พื้นที่ป่าชุมชนทั้งหมด	









ข้อบังคับ	พื้นที่ใช้บังคับ	หมายเหตุ
๑๐. ห้ามนำเครื่องมือสำหรับใช้ในการล่าสัตว์หรือจับสัตว์ หรือนำอาวุธใด ๆ เข้าไปในพื้นที่ป่าชุมชน	พื้นที่ป่าชุมชนทั้งหมด	
๑๑. ห้ามนำอากาศยานไร้คนขับเข้ามาในพื้นที่ป่าชุมชน เว้นแต่ได้รับความเห็นชอบจากคณะกรรมการจัดการป่าชุมชน	พื้นที่ป่าชุมชนทั้งหมด	
๑๒. ห้ามเข้าไปหรือออกจากพื้นที่ป่าชุมชนนอกเวลาที่คณะกรรมการจัดการป่าชุมชนกำหนดไว้	พื้นที่ป่าชุมชนทั้งหมด	
๑๓. ห้ามนำยานพาหนะที่ใช้เครื่องยนต์มีเสียงดังหรือควันดำ ผิดปกติวิสัยเข้าไปในป่าชุมชน	พื้นที่ป่าชุมชนทั้งหมด	
๑๔. ห้ามขับขี่ยานพาหนะและจอดยานพาหนะ โดยฝ่าฝืนข้อบังคับ หรือเครื่องหมายจราจรที่คณะกรรมการจัดการป่าชุมชนกำหนดไว้	พื้นที่ป่าชุมชนทั้งหมด หรือพื้นที่ป่าชุมชน บางพื้นที่	

ตาราง ก.

การเก็บของป่าให้เก็บได้ในระหว่างช่วงเวลาดังต่อไปนี้ และไม่เกินปริมาณดังต่อไปนี้

ของป่า	ช่วงเดือนที่เก็บได้	ปริมาณที่อนุญาต (ต่อคน)	เงื่อนไขอื่น
๑. หน่อไม้	ก.ค. - ก.พ.	20 กก.	- ตัดอวบน้ำ
๒. น้ำผึ้ง			๗๗๗๗๗๗
๓. ไม้ไผ่			๑๐๗๗๗๗๗๗๗๗
๔. เห็ด	ก.ค. - ก.พ.	๑๖ กิโลกรัม	๖๗๗๗๗๗๗๗๗๗
๕. ไข่มดแดง			๗๗๗๗๗๗๗๗๗๗
๖.			๗๗๗๗๗๗๗๗๗๗
๗.			๗๗๗๗๗๗๗๗๗๗
๘.			๗๗๗๗๗๗๗๗๗๗
๙.			๗๗๗๗๗๗๗๗๗๗
๑๐.			๗๗๗๗๗๗๗๗๗๗
๑๑.			๗๗๗๗๗๗๗๗๗๗
๑๒.			๗๗๗๗๗๗๗๗๗๗
๑๓.			๗๗๗๗๗๗๗๗๗๗

รายชื่อคณะกรรมการจัดการประชุม ณ 13 เดือน 66 กะละ: กะละ

ลำดับ	ชื่อ - สกุล	อายุ	ตำแหน่งคณะกรรมการจัดการประชุม	*ลงลายมือชื่อ
1.	ทศ รัชต์ สวสม	57	ประธาน	
2.	ทศ มุทิต มงคลวิไล	56	รองประธาน	
3.	ทศ ณิช โดวกร	62	เลขาฯ ก.ก. ม.ค.ม.	
4.	ทศ มงคลี อภิ	55	กรรมกร.	
5.	ทศ จันทน์ สุ่มงาม	54	เลขาฯ ก.ก.	
6.	ท.ส. อรรถ มงคล	46	กรรมกร	
7.	ท.ส. ติง มงคล	46	ท-ท.	
8.	ทศ อรรถ ดงกิ	58	ท-ท.	
9.	ทศ มงคลี โธดอน	68	ท-ท.	

หมายเหตุ: * ขอรับรองว่าเป็นผู้มีคุณสมบัติและไม่มีลักษณะต้องห้ามการเป็นกรรมการจัดการประชุม ตามระเบียบคณะกรรมการนโยบายที่ออกตามความในมาตรา ๔๒วรรคสอง

รายชื่อคณะกรรมการจัดการประชุม ณ 13 เดือน 6666: 1666

ลำดับ	ชื่อ - สกุล	อายุ	ตำแหน่งคณะกรรมการจัดการประชุม	*ลงลายมือชื่อ
1.	ทศ วัชรกุล สุพรรณ	57	ประธานมูลนิธิ	
2.	ทศ มุทิตา มงคลวิไล	56	รองประธาน	
3.	ทศ ณิช วิภากร	62	เลขาฯ ก.ก. มูลนิธิ	
4.	ทศ มงคลทอง สุทธิ	55	กรรมการ	
5.	ทศ จันทวี ศรีงาม	54	นักสังคม.	
6.	ม.ล. อรภา มงคล	46	กรรมการ	
7.	ม.ล. สิริณี มงคล	46	ก-ก.	
8.	ทศ รัชช ติง	58	ก-ก.	
9.	ทศ มงคลสิงห์ ธีรอน	68	ก-ก.	

หมายเหตุ: * ขอรับรองว่าเป็นผู้มีคุณสมบัติและไม่มีลักษณะต้องห้ามการเป็นกรรมการจัดการประชุม ตามระเบียบคณะกรรมการนโยบายที่ออกตามความในมาตรา ๔๒วรรคสอง

แผนที่ประกอบการจัดทำแผนจัดการป่าชุมชนบ้านหนองแก่นมะเกลือ
 บ้านหนองแก่นมะเกลือ หมู่ที่ ๑๓ ตำบลเนินฆ้อ
 อำเภอนีนชาม จังหวัดชัยนาท
 อยู่ในพื้นที่ ป่าสงวนแห่งชาติป่าเขาราวเทียน
 เนื้อที่รวม ๑,๑๑๙ ไร่ ๓ งาน ๕๘ ตารางวา
 มาตรา ๙๙ และมาตรา ๑๐๐ แห่งพระราชบัญญัติป่าชุมชน พ.ศ. ๒๕๖๒
 มาตราส่วน ๑:๒๕,๐๐๐

WGS 84

ลำดับชุด L ๗๐๑๘ ระวัง ๔๙๓๙II

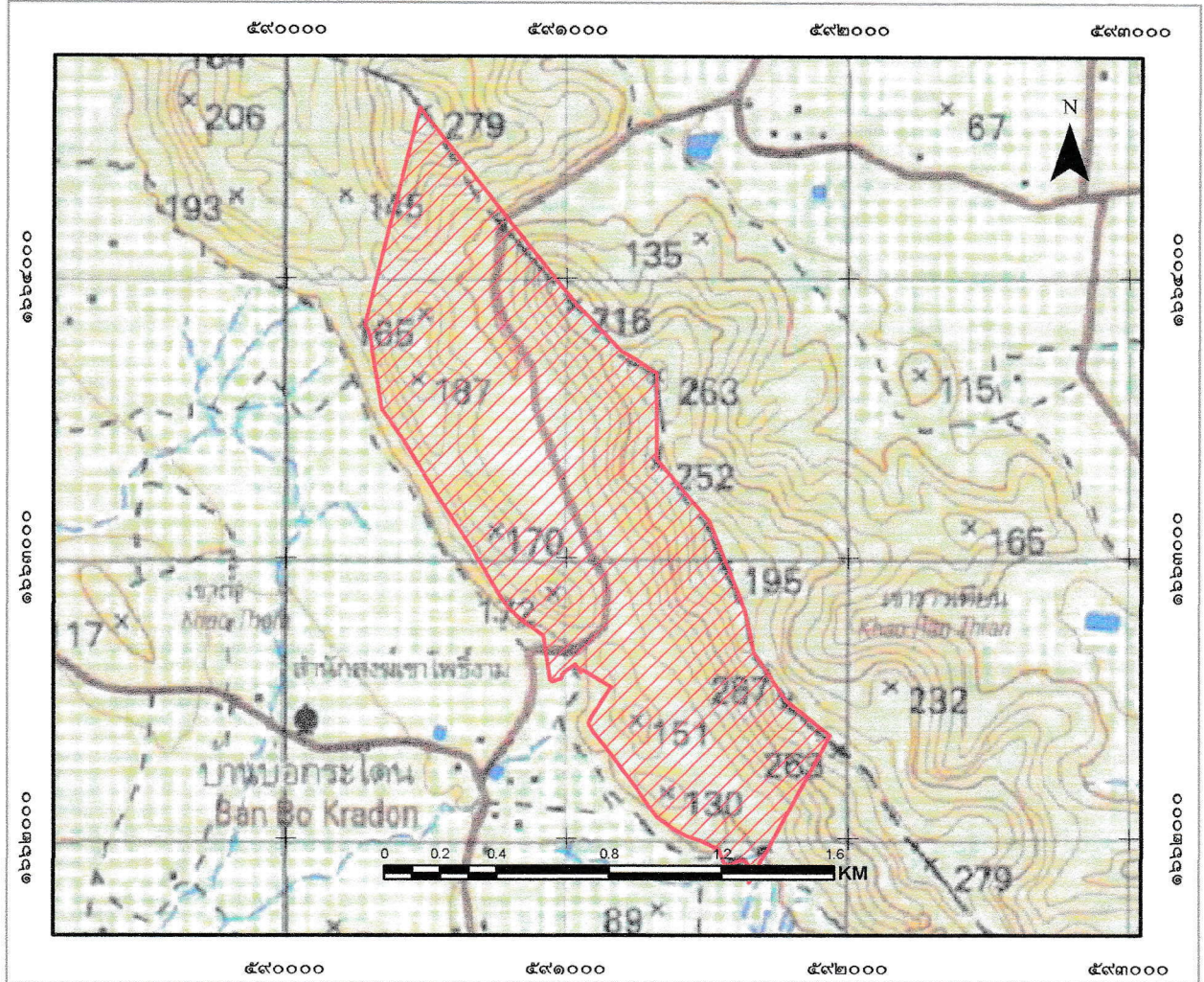

สัญลักษณ์

 ขอบเขตบริเวณเพื่อการอนุรักษ์ เนื้อที่ ๑,๑๑๙-๓-๕๘ ไร่

แผนที่แสดงลักษณะภูมิประเทศการแบ่งบริเวณการใช้ประโยชน์ป่าชุมชนบ้านหนองแก่นมะเกลือ
 บ้านหนองแก่นมะเกลือ หมู่ที่ ๑๓ ตำบลเนินขาม
 อำเภอเนินขาม จังหวัดชัยนาท
 อยู่ในพื้นที่ ป่าสงวนแห่งชาติป่าเขาราวเทียน
 เนื้อที่รวม ๑,๑๑๙ ไร่ ๓ งาน ๕๘ ตารางวา
 มาตรา ๙๙ และมาตรา ๑๐๐ แห่งพระราชบัญญัติป่าชุมชน พ.ศ. ๒๕๖๒
 มาตรฐาน ๑:๒๕,๐๐๐

WGS 84

ลำดับชุด L ๗๐๑๘ ระวัง ๔๙๓๙II

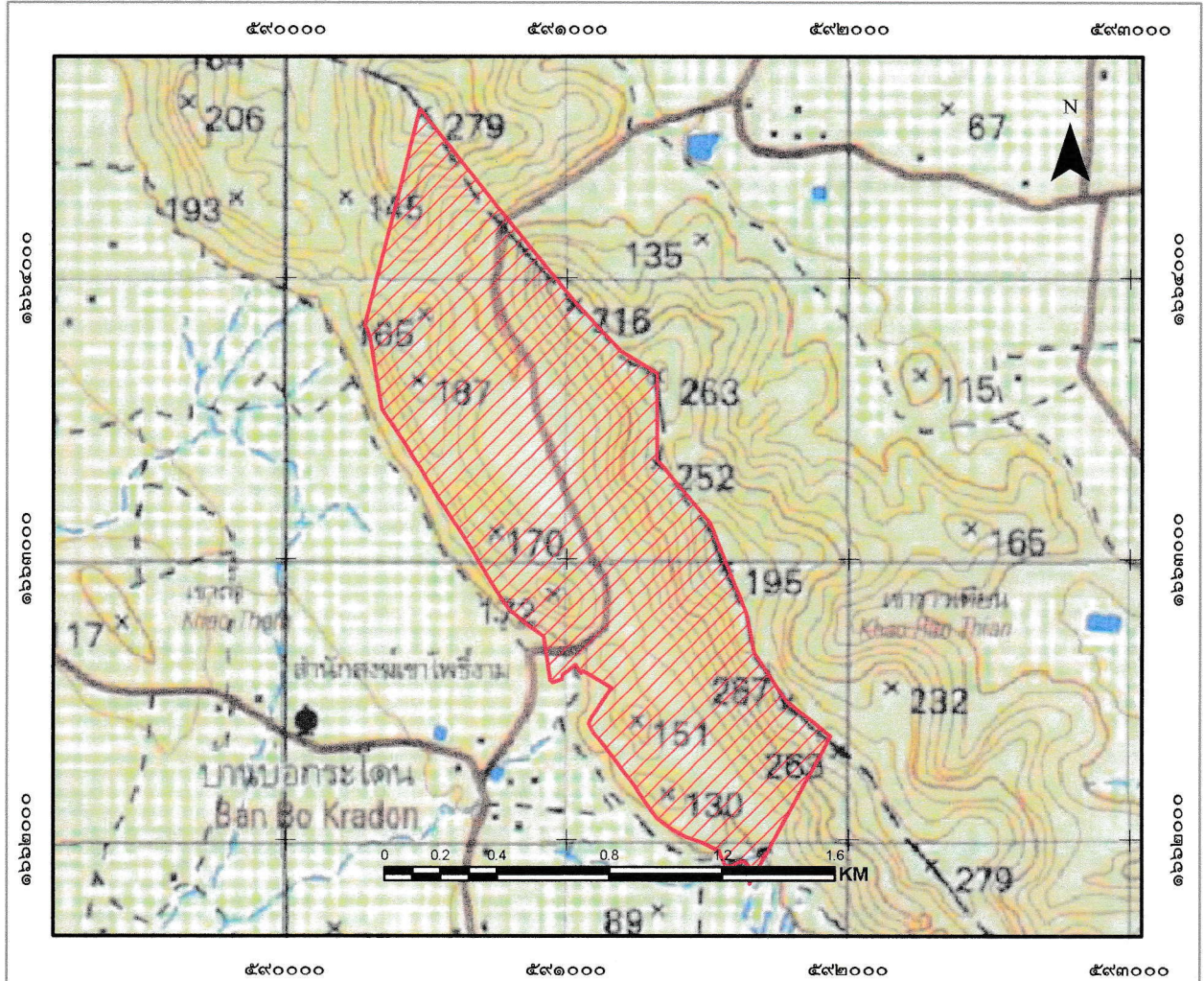

สัญลักษณ์

 ขอบเขตบริเวณเพื่อการอนุรักษ์ เนื้อที่ ๑,๑๑๙-๓-๕๘ ไร่

ลงชื่อ.....
 (นางสาวชุตติกาญจน์ อ่อนแก้ว)
 (.....)
 เจ้าหน้าที่รังวัด/เจ้าหน้าที่ผู้ที่ได้รับมอบหมาย

ลงชื่อ.....
 (นายพิชัย เหล่าตระกูล)
 (.....)
 ผู้อำนวยการศูนย์ศึกษาวิจัยและอนุรักษ์ป่าไม้

ลงชื่อ.....
 (นายสนธิ นามสละ)
 (.....)
 นักวิชาการป่าไม้ชำนาญการพิเศษ
 ทำหน้าที่ผู้อำนวยการส่วนจัดการป่าชุมชน

ลงชื่อ.....
 (นายสนธิ นามสละ)
 (.....)
 นักวิชาการป่าไม้ชำนาญการพิเศษ รักษาการการแทน
 ผู้อำนวยการสำนักจัดการทรัพยากรป่าไม้ที่ ๕

แผนที่ภาพถ่ายออร์โธรีซีเชิงเลขการแบ่งบริเวณการใช้ประโยชน์ป่าชุมชนบ้านหนองแก่นมะเกลือ
 บ้านหนองแก่นมะเกลือ หมู่ที่ ๑๓ ตำบลเนินขาม
 อำเภอเนินขาม จังหวัดชัยนาท
 อยู่ในพื้นที่ ป่าสงวนแห่งชาติป่าเขาราวเทียน
 เนื้อที่รวม ๑,๑๑๙ ไร่ ๓ งาน ๕๘ ตารางวา
 มาตรา ๙๙ และมาตรา ๑๐๐ แห่งพระราชบัญญัติป่าชุมชน พ.ศ. ๒๕๖๒
 มาตราส่วน ๑:๒๕,๐๐๐

WGS 84

ลำดับชุด L ๗๐๑๘ ระวัง ๔๙๓๙II

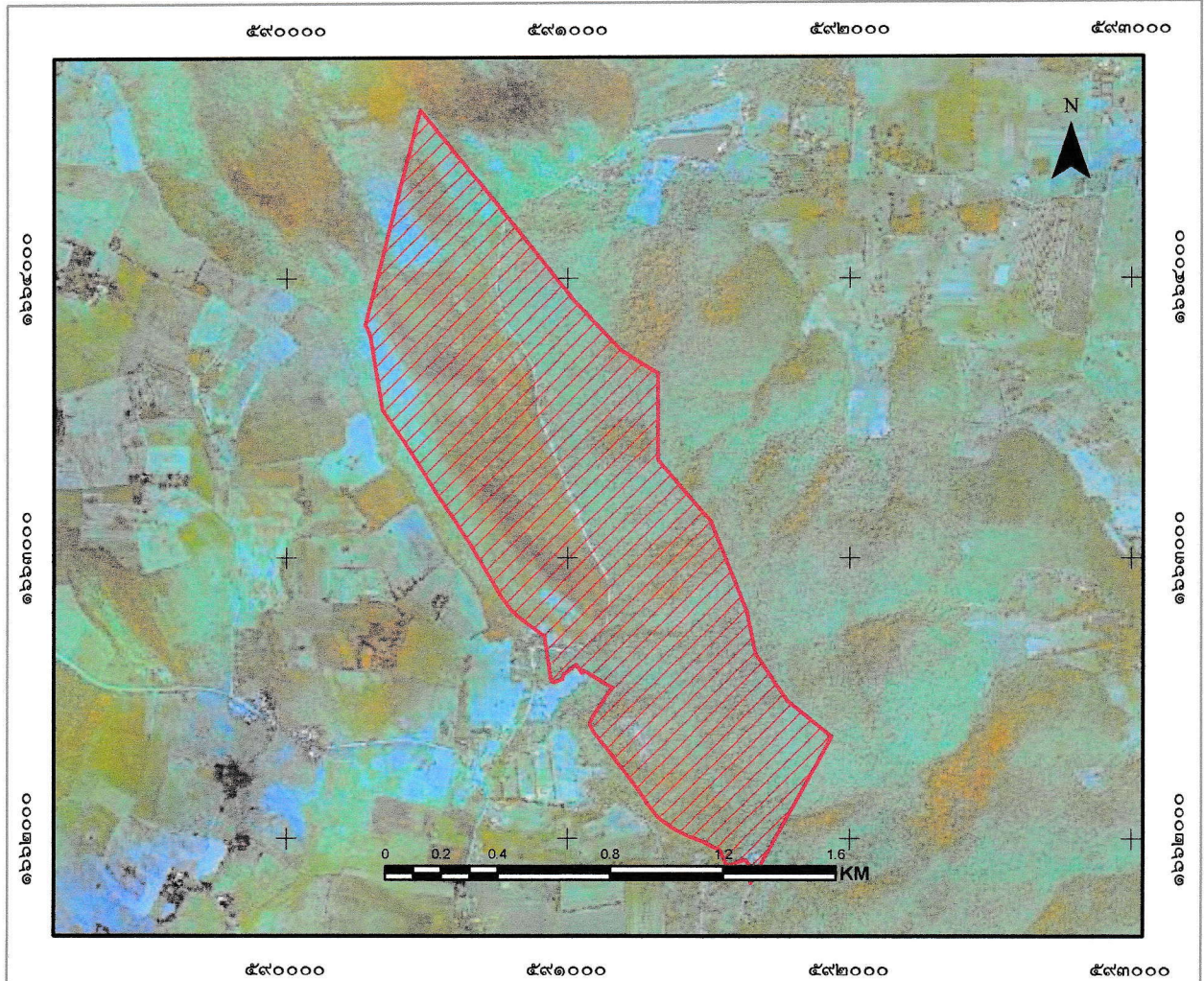

สัญลักษณ์

 ขอบเขตบริเวณเพื่อการอนุรักษ์ เนื้อที่ ๑,๑๑๙-๓-๕๘ ไร่

ลงชื่อ.....

(นางสาวชุตติกาญจน์ ลั่นมณีแก้ว)

เจ้าหน้าที่รัฐวัด/เจ้าหน้าที่ผู้ดูแลรับผิดชอบหมาย

ลงชื่อ.....

(นายพัชย์ เหล่าตระกูล)

ผู้อำนวยการศูนย์ป่าไม้ชัยนาท

ลงชื่อ.....

กฤษณะ นิสสข

นักวิชาการป่าไม้ชำนาญการพิเศษ

ทำหน้าที่ผู้อำนวยการส่วนจัดการป่าชุมชน

ลงชื่อ.....

(นายธนาช เนมมี)

นักวิชาการป่าไม้ชำนาญการพิเศษ รักษาราชการแทน

ผู้อำนวยการสำนักจัดการทรัพยากรป่าไม้ที่ ๕ (สระบุรี)

ตาราง Attribute table ข้อมูล Shapefile ในรูปแบบ Polygon ของแปลงป่าชุมชน

FC_CODE	FC_ID	FCG_START	FCG_NAME	TAM_NAM_T	AMP_NAM_T	PROV_NAM_T	RAI	NGAN	WHA	FCG_RENEW
		<NU>	ป่าชุมชนบ้านหนองคานหมอกคือ แปลงที่ 1 หมู่ที่ 13	เนินงาม	เนินงาม	เชียงใหม่	1119	3	58	

คำอธิบายตาราง Attribute table ข้อมูล Shape file ในรูปแบบ polygon ของแปลงป่าชุมชน

1. FCG_START คือวันที่จัดตั้ง (ใส่เฉพาะ พ.ศ.) ไม่ต้องใส่ข้อมูล
2. FCG_NAME คือ ชื่อป่าชุมชน ใส่แปลงที่ หมู่ที่ด้วย (ตัวอย่าง ป่าชุมชนบ้านน่านามี แปลงที่ 1 หมู่ที่ 2)
3. TAM_NAM_T คือ ตำบล (ไม่ต้องใส่ ต.)
4. AMP_NAME_T คือ อำเภอ (ไม่ต้องใส่ อ.)
5. PROV_NAME_T คือ จังหวัด (ไม่ต้องใส่ จ.)
6. RAI NGAN WHA คือ ไร่ งาน ตารางวา
7. FCG_RENEW คือ วันที่ต่ออายุ (ใส่เฉพาะ พ.ศ.) ไม่ต้องใส่ข้อมูล

หมายเหตุ : CF_CODE, FC_ID ข้อมูล 2 ช่องนี้ ไม่ต้องใส่ข้อมูล

ค่าพิกัดแสดงขอบเขตป่าชุมชนบ้านหนองแก่นมะเกลือ
บ้านหนองแก่นมะเกลือ หมู่ที่ 13 ตำบลเนินขาม อำเภอนีนขาม จังหวัดชัยนาท
Zone 47P

จุดที่	E	N
1	591665	1662660
2	591777	1662494
3	591937	1662365
4	591649	1661842
5	591661	1661887
6	591630	1661924
7	591600	1661916
8	591590	1661908
9	591564	1661905
10	591548	1661941
11	591540	1661959
12	591513	1661973
13	591479	1661989
14	591424	1662009
15	591378	1662033
16	591322	1662071
17	591279	1662129
18	591243	1662184
19	591195	1662247
20	591137	1662328
21	591094	1662378
22	591076	1662411
23	591088	1662433
24	591158	1662540
25	591057	1662599
26	591050	1662590

ค่าพิกัดแสดงขอบเขตป่าชุมชนบ้านหนองแก่นมะเกลือ
บ้านหนองแก่นมะเกลือ หมู่ที่ 13 ตำบลเนินขาม อำเภอเนินขาม จังหวัดชัยนาท
Zone 47P

27	591030	1662619
28	590983	1662584
29	590981	1662570
30	590948	1662559
31	590941	1662566
32	590940	1662565
33	590916	1662722
34	590829	1662787
35	590798	1662815
36	590761	1662863
37	590647	1663056
38	590541	1663221
39	590415	1663423
40	590340	1663529
41	590298	1663787
42	590289	1663818
43	590278	1663830
44	590474	1664602
45	591024	1663916
46	591190	1663740
47	591319	1663662
48	591319	1663353
49	591506	1663129
50	591635	1662806

ตารางเปรียบเทียบข้อมูลประเภทพื้นที่และจำนวนเนื้อที่ป่าชุมชน
กรณีป่าชุมชนตามมาตรา ๙๙ และมาตรา ๑๐๐ แห่งพระราชบัญญัติป่าชุมชน พ.ศ. ๒๕๖๒
เพื่อยืนยันการปรับปรุงแก้ไขข้อมูลให้เป็นปัจจุบัน

ป่าชุมชนบ้านหนองแก่นมะเกลือ
บ้านหนองแก่นมะเกลือ หมู่ที่ ๑๓
ตำบลเนินขาม อำเภอเนินขาม จังหวัดชัยนาท

ข้อมูลประเภทพื้นที่และจำนวนเนื้อที่ป่าชุมชน แก้ไข ไม่แก้ไข

แปลงที่	ข้อมูลป่าชุมชนเดิม				ข้อมูลป่าชุมชนตามแผนจัดการป่าชุมชน				การแบ่งสัดส่วนพื้นที่ตามแผนจัดการป่าชุมชน					
	ประเภทที่ดิน	เนื้อที่			ประเภทที่ดิน	เนื้อที่			เนื้อที่เพื่อการอนุรักษ์			เนื้อที่เพื่อการใช้ประโยชน์		
		ไร่	งาน	ตร.ว.		ไร่	งาน	ตร.ว.	ไร่	งาน	ตร.ว.	ไร่	งาน	ตร.ว.
๑	ป่าสงวนแห่งชาติ.	๑,๑๖๕	๐	๓๘	ป่าสงวนแห่งชาติ.	๑,๑๑๙	๓	๕๘	๑,๑๑๙	๓	๕๘	-	-	-
	ป่าเขาหลวงเขื่อน				ป่าเขาหลวงเขื่อน									

หมายเหตุ :ระบุประเภทที่ดินให้ชัดเจน เช่น ป่าสงวนแห่งชาติ นสล. สปก. เป็นต้น

(ลงชื่อ) _____

(นายพิชัย เหล่าตรกูล)

ตำแหน่ง ผู้อำนวยการศูนย์ป่าไม้ชัยนาท

(ลงชื่อ) _____

(.....นักวิชาการป่าไม้ชำนาญการพิเศษ.....)

ตำแหน่ง ทำหน้าที่ผู้อำนวยการส่วนจัดการป่าชุมชน
สำนักจัดการทรัพยากรป่าไม้ที่ ๕ (สระบุรี)

รายงานการประชุมคณะกรรมการป่าชุมชนบ้าน.....
ครั้งที่ ๑ / ๒๕๖๕
วันที่ ๒๑ เดือน สิงหาคม พ.ศ. ๒๕๖๕
ณ ที่ทำการศูนย์ป่าชุมชนป้า ๑๓ บ้านหนองแก่วัง ๒๒ กิ่ง

ผู้มาประชุม

ตามบัญชีแนบท้ายนี้

ผู้ไม่มาประชุม

ผู้เข้าร่วมประชุม

๑. พล.ต.อ. อ่อนแก้ว นักประมงสมัคร ผู้รับป่าชุมชน
๒. พล.ต.อ. อธิศักดิ์ เจ้าหน้ากรมฯ ผู้รับป่าชุมชน
๓. พล.ต.อ. อ่อนแก้ว เจ้าหน้ากรมฯ ผู้รับป่าชุมชน

เปิดประชุมเวลา ๐๘.๐๐ น.

เมื่อที่ประชุมพร้อมแล้ว ประธานในที่ประชุมกล่าวเปิดประชุม โดยมีระเบียบวาระการประชุม ดังนี้

ระเบียบวาระที่ ๑

เรื่องประธานแจ้งให้ที่ประชุมทราบ

ประธาน ตามพระราชบัญญัติป่าชุมชน พ.ศ. ๒๕๖๒ คณะกรรมการนโยบายป่าชุมชน ได้ออกระเบียบคณะกรรมการนโยบายป่าชุมชนว่าด้วยการจัดทำแผนป่าชุมชน พ.ศ. ๒๕๖๓ กำหนดให้ป่าชุมชนทุกป่า ต้องจัดทำแผนจัดการป่าชุมชน ๕ ด้าน ประกอบด้วย ด้านการอนุรักษ์ ด้านการฟื้นฟู ด้านการพัฒนา ด้านการควบคุมดูแล และด้านการใช้ประโยชน์จากทรัพยากรธรรมชาติ ในป่าชุมชน จึงขอเชิญคณะกรรมการป่าชุมชน บ้าน..... มาประชุมในวันนี้

มติที่ประชุม

รับทราบ และมีมติที่ประชุม ดังนี้

แผนปฏิบัติการป่าชุมชนเพื่อแสดงให้เห็นถึงวิธีการจัดการป่าชุมชน

ประกอบด้วยกิจกรรม ๕ ด้าน

๑. ด้านการอนุรักษ์

อนุรักษ์สิ่งมีชีวิตป่า ๒๐๐ ชนิด, อนุรักษ์ป่า ๕๐๐ ไร่, อนุรักษ์สัตว์ป่า ๒๐๐ ชนิด, อนุรักษ์ป่า ๑๐๐ ไร่

๒. ด้านการฟื้นฟู

รับเมล็ดพันธุ์ป่า, ปลูกป่า, ปลูกไม้ประดับ, ปลูกไม้ประดับ, ปลูกไม้ประดับ

๓. ด้านการพัฒนา

สร้างเสริมองค์ความรู้และจิตสำนึกแก่ประชาชน ๑๒๕ คน

๔. ด้านการควบคุมดูแล

ดำเนินการตามแผนงานที่ได้เสนอไว้

๕. ด้านการใช้ประโยชน์จากทรัพยากรธรรมชาติในป่าชุมชน

ในป่าชุมชนบ้านน้ำจืด ได้มีการใช้ประโยชน์จากป่าชุมชน ในการทำสวน ไร่ นา และทำเกษตรกรรม

มีระยะเวลา ๑๑.๐๐๑๖.

ลงชื่อ..... ผู้บันทึกรายงานการประชุม
(นายสุวิทย์ กุศลธรรม)

ลงชื่อ..... ผู้ตรวจรายงานการประชุม
(นายสุวิทย์ กุศลธรรม)

ประธานกรรมการจัดการป่าชุมชนบ้าน..... ๕๗๐๖ ๕๕๖๕๕ ๑๖๕๐

บ้านหนองแก่นมะเกลือ หมู่ที่ ๑๓ ตำบลเนินขาม อำเภอนีนขาม จังหวัดชัยนาท
วันที่ ๒๑ มิถุนายน ๒๕๖๔
ณ ที่ทำการผู้ใหญ่บ้านหนองแก่นมะเกลือ



สำเนา

แบบ ปชช. ๕

แบบคำขอต่ออายุโครงการป่าชุมชน

ข้าพเจ้า นายวิวัฒน์ สุขสมาย ตำแหน่ง ผู้ใหญ่บ้านหมู่ที่ ๑๓
อายุ ๕๐ ปี ที่อยู่ ๑๙๙ หมู่ที่ ๑๓ ตำบลเนินทม อ.เนินทม จ.นครราชสีมา

มีความประสงค์ขอต่ออายุโครงการป่าชุมชนบ้าน หนองแก่นม-เกลือ
ที่ตั้งป่าชุมชน ป่าสงวนแห่งชาติบ้านหนองแก่นม-เกลือ หมู่ที่ ๑๓ ตำบลเนินทม
อำเภอ เนินทม จังหวัด นครราชสีมา พิกัดบ้าน ๐๕๙๖๓๓๗/๕,๑๖๖๑๐๑๙๗
ได้รับอนุมัติจากกรมป่าไม้ เมื่อ ๑๕ กรกฎาคม ๒๕๕๑

พื้นที่ดำเนินโครงการรวมทั้งสิ้น.....๑.....	แปลง	รวมเนื้อที่ ๑,๑๖๕-๐-๓๙	ไร่	ดังนี้
ป่าสงวนแห่งชาติป่า <u>ป่าราวไผ่ปน</u>	แปลงที่ ๑	เนื้อที่ ๑,๑๖๕-๐-๓๙	ไร่	
ป่าชุมชนตามมติคณะรัฐมนตรี.....	แปลงที่ -	เนื้อที่ -	ไร่	
ป่าไม้ถาวรตามมติคณะรัฐมนตรี.....	แปลงที่ -	เนื้อที่ -	ไร่	
ป่าตามพระราชบัญญัติป่าไม้ พุทธศักราช ๒๔๘๔	แปลงที่ -	เนื้อที่ -	ไร่	
ที่ดินของรัฐประเภทอื่น ๆ (ระบุ)	แปลงที่ -	เนื้อที่ -	ไร่	
ที่ดินอื่นๆ (ระบุ).....	แปลงที่ -	เนื้อที่ -	ไร่	

(หากดำเนินการมากกว่า ๑ แปลง ให้เรียงลำดับป่าสงวนแห่งชาติเป็นแปลงที่ ๑ ตามพื้นที่ต่างๆ ข้างต้น)

โดยแนบเอกสารประกอบการพิจารณา ตามกรณีต่างๆ ดังนี้

๑.๑ กรณีที่ไม่มีการเปลี่ยนแปลงรายละเอียดโครงการและพื้นที่ดำเนินการ

- (๑) แบบ ปชช.๕
- (๒) สำเนาแบบ ปชช.๓ ฉบับเดิม
- (๓) สำเนาบัตรประจำตัวเจ้าหน้าที่รัฐหรือสำเนาบัตรประชาชนผู้ยื่นคำขอ
- (๔) แผนที่แสดงขอบเขตป่าชุมชน ระบบภาพออร์โธรีซิเชิงเลข ๑:๔,๐๐๐
- (๕) แบบ ปชช.๔

๑.๒ กรณีที่มีการเปลี่ยนแปลงรายละเอียดโครงการ (หรือ ปชช.เดิมชำรุดสูญหาย)

แต่ไม่เปลี่ยนแปลงพื้นที่ดำเนินการ

- (๑) แบบ ปชช.๕
- (๒) แบบ ปชช.๕.๑
- (๓) สำเนาบัตรประจำตัวเจ้าหน้าที่รัฐหรือสำเนาบัตรประชาชนผู้ยื่นคำขอ
- (๔) แผนที่แสดงขอบเขตป่าชุมชน ระบบภาพออร์โธรีซิเชิงเลข ๑:๔,๐๐๐
- (๕) แบบ ปชช.๔

๑.๓ กรณีมี...

๑.๓ กรณีมีการเปลี่ยนแปลงพื้นที่ดำเนินการ เพิ่มหรือลดจำนวนแปลงป่าชุมชน เพิ่มหรือลดขนาดพื้นที่ป่าชุมชน

- (๑) แบบ ปชช.๕
- (๒) แบบ ปชช.๕.๑
- (๓) แบบ ปชช.๕.๒
- (๔) สำเนาบัตรประจำตัวเจ้าหน้าที่รัฐหรือสำเนาบัตรประชาชนผู้ยื่นคำขอ
- (๕) แผนที่ระวางมาตราส่วน ๑:๕๐,๐๐๐
- (๖) แผนที่แสดงขอบเขตป่าชุมชน ระบบภาพออร์โธรีเฟอเรนซ์เลข ๑:๕,๐๐๐
- (๗) แบบ ปชช.๔

กำหนดระยะเวลาดำเนินการ ๑๐ ปี (นับตั้งแต่วันที่กรมป่าไม้อนุมัติ) (วันที่ ๑๙ ส.ค. ๒๕๕๗)

ลงชื่อ.....ผู้ยื่นคำขอ *

(นาย ธิวัฑฒ์ วิมลวงษ์)

ตำแหน่ง ผู้ใหญ่บ้าน หมู่ ๑ ต. ๓. เนินท่อม

ลงชื่อ.....เจ้าหน้าที่ผู้แนะนำ

(นาย เสาวพงศ์ พิเศษ)

ตำแหน่ง นักวิชาการป่าไม้ชำนาญการ

ความคิดเห็นของนายกองคัดกรองส่วนท้องถิ่น

เห็นควรดำเนินการ

ความคิดเห็นอื่นๆ

(ลงชื่อ)

นาย กิตติ อธิ์สมบูรณ์

(นาย กิตติ อธิ์สมบูรณ์)

ตำแหน่ง นายกเทศมนตรีตำบลเนินท่อม

ความคิดเห็นของผู้ว่าราชการจังหวัด หรือหัวหน้าหน่วยงานที่กำกับดูแลพื้นที่ในแต่ละกรณี **

เห็นชอบให้ดำเนินการ

ความคิดเห็นอื่นๆ

(ลงชื่อ)

(.....)

ตำแหน่ง

ผู้ตรวจสอบ (ผู้อำนวยการส่วนจัดการป่าชุมชน สังกัดสำนักจัดการทรัพยากรป่าไม้ที่.....)

(ลงชื่อ) ผู้ตรวจสอบ

(..... (นายสุรชาติ ปอณวนันท์ศิริ)

ตำแหน่ง
นักวิชาการป่าไม้ชำนาญการ
จากผู้อำนวยการส่วนจัดการป่าชุมชน



(นายพิชัย เอกศิริพงษ์)

ผู้อำนวยการส่วนส่งเสริมการจัดการป่าชุมชน

ผู้เสนอ (ผู้อำนวยการสำนักจัดการทรัพยากรป่าไม้ที่.....)

(ลงชื่อ) ผู้เสนอ

(..... (นายประลอง ดำรงค์ไทย)
ผู้อำนวยการสำนักจัดการทรัพยากรป่าไม้ ที่ ๕

ตำแหน่ง



(นายประลอง ดำรงค์ไทย)

ผู้อำนวยการสำนักจัดการป่าชุมชน

ผู้อนุมัติ (อธิบดีกรมป่าไม้)

(ลงชื่อ) ผู้อนุมัติ

(..... (นายธีรภัทร ประยูรสิทธิ)

ตำแหน่ง
อธิบดีกรมป่าไม้

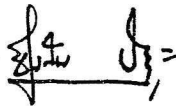

หมายเหตุ * ผู้ใหญ่บ้าน/กำนัน/นายก อบต./นายกเทศมนตรี หรือประธานคณะกรรมการป่าชุมชนหมู่บ้านแล้วแต่กรณี

** ข้าราชการตั้งแต่ระดับปฏิบัติงาน หรือปฏิบัติราชการขึ้นไป

*** กรณีพื้นที่อื่นๆ เสนอให้หัวหน้าหน่วยงานที่กำกับดูแลแล้วแต่กรณีพิจารณา

ทั้งนี้ หน่วยงานรับผิดชอบแจ้งรายชื่อเจ้าหน้าที่ในสังกัด ประกอบด้วยข้าราชการ อย่างน้อย ๑ คน และพนักงานราชการ อย่างน้อย ๑ คน เพื่อกรมป่าไม้ออกคำสั่งแต่งตั้งเป็นเจ้าหน้าที่ปฏิบัติงานโครงการป่าชุมชน

สำเนาถูกต้อง



(นายอนุชา กันเมือง)

นักวิชาการป่าไม้ปฏิบัติการ

โครงการเพื่อเสนอขอจัดทำโครงการป่าชุมชน

1. ชื่อโครงการ

โครงการป่าชุมชนบ้านหนองแก่นมะเกลือ

2. ที่ตั้งโครงการ

บ้านหนองแก่นมะเกลือ หมู่ที่ 13 ตำบลเนินขาม อำเภอนีนขาม จังหวัดชัยนาท

3. พื้นที่ดำเนินการ

ป่าสงวนแห่งชาติป่าเขาขาวเทียน เนื้อที่ 1,165 - 0 - 38 ไร่

4. หลักการและเหตุผล

ในอดีตป่าสงวนแห่งชาติป่าเขาขาวเทียน บริเวณบ้านหนองแก่นมะเกลือ หมู่ที่ 13 ตำบลเนินขาม อำเภอนีนขาม จังหวัดชัยนาท มีทรัพยากรป่าไม้ที่อุดมสมบูรณ์ มีต้นไม้ขนาดใหญ่ และมีสัตว์ป่ามากมาย รวมทั้งพืชอาหารตามธรรมชาติ และของป่าหลากหลายชนิด ซึ่งราษฎรสามารถเก็บหามาประกอบอาหาร และใช้สอยในครัวเรือนได้ ต่อมาจำนวนราษฎรเพิ่มมากขึ้น การใช้ประโยชน์จากป่าก็มากขึ้น โดยขาดการวางแผน และความรู้ความเข้าใจในการใช้ประโยชน์จากป่า จึงเกิดผลกระทบทั้งทางตรงและทางอ้อมต่อราษฎรในชุมชน เช่น ความแห้งแล้ง การพังทลายของดิน การขาดแคลนทรัพยากรธรรมชาติและ ความยากจน

ดังนั้น ราษฎรบ้านหนองแก่นมะเกลือได้เล็งเห็นความสำคัญของการอนุรักษ์ทรัพยากรป่าไม้ จึงร่วมกันจัดทำโครงการป่าชุมชนในพื้นที่ป่าสงวนแห่งชาติป่าเขาขาวเทียนบริเวณบ้านหนองแก่นมะเกลือ เพื่อให้ราษฎรในชุมชนมีส่วนร่วมในการดูแลรักษาทรัพยากรป่าไม้ และใช้ประโยชน์จากป่าในรูปแบบของป่าชุมชนอย่างยั่งยืนตลอดไป

5. วัตถุประสงค์

- 5.1 เพื่ออนุรักษ์ทรัพยากรธรรมชาติบริเวณป่าสงวนแห่งชาติป่าเขาขาวเทียน
- 5.2 เพื่อฟื้นฟูสภาพป่าบริเวณป่าสงวนแห่งชาติป่าเขาขาวเทียนให้มีความอุดมสมบูรณ์มากขึ้น
- 5.3 เพื่อการใช้ประโยชน์ภายในครัวเรือนของราษฎรในชุมชน ในด้านแหล่งอาหาร

6. เป้าหมาย

ดำเนินการบริหารจัดการป่าบริเวณป่าสงวนแห่งชาติ ป่าเขาขาวเทียน เนื้อที่ 1,165 - 0 - 38 ไร่

7. วิธีดำเนินการ

7.1 ประชาสัมพันธ์ให้ราษฎรในหมู่บ้านทราบถึงวัตถุประสงค์ของการดำเนินงาน เพื่อให้เกิดความรู้ความเข้าใจ และให้ความร่วมมือในการดำเนินงาน

7.2 จัดเตรียมความพร้อมของชุมชน โดยการฝึกอบรม ศึกษาดูงาน และสร้างความรู้ความเข้าใจ ตลอดจนแลกเปลี่ยนประสบการณ์

7.3 จัดตั้งคณะกรรมการในการดำเนินงาน

7.4 จัดทำแผนบริหารจัดการป่า และแผนพัฒนาอาชีพด้านป่าไม้ เพื่อขอรับการสนับสนุนงบประมาณจากภาครัฐ โดยผ่านการประชาคมหมู่บ้าน

7.5 ชุมชนร่วมกันดำเนินการตามแผนที่กำหนด เช่น การปลูกฟื้นฟูป่า การป้องกันไฟป่า การป้องกันการลักลอบตัดไม้ การจัดทำแนวเขตป่าชุมชน เป็นต้น

7.6 ตรวจสอบสภาพป่า เพื่อติดตามและประเมินผลการดำเนินงานว่า สภาพป่ามีการเปลี่ยนแปลงไปในทางใด อย่างน้อยปีละ 2 ครั้ง

8. ระยะเวลาดำเนินการ

ระยะเวลาดำเนินการ 5 ปี ระหว่างปี 2552 - 2556

9. ผู้รับผิดชอบโครงการ

9.1 คณะกรรมการกรรมการป่าชุมชนบ้านหนองแก่นมะเกลือ หมู่ที่ 13 ตำบลเนินฆ้อ อำเภอนีนฆ้อ จังหวัดชัยนาท

9.2 สำนักงานเทศบาลตำบลเนินฆ้อ

9.3 สำนักจัดการทรัพยากรป่าไม้ที่ 5 (นครสวรรค์)

10. งบประมาณ

งบประมาณที่จะใช้ในการดำเนินงานในระยะเวลา 5 ปี 350,000 บาท

11. ผลที่คาดว่าจะได้รับ

11.1 ทรัพยากรป่าไม้บริเวณป่าสงวนแห่งชาติป่าเขาขาวเทียนมีความอุดมสมบูรณ์มากขึ้น

11.2 ราษฎรในชุมชนเกิดความรักและหวงแหนทรัพยากรป่าไม้ ตลอดจนมีส่วนร่วมในการบริหารจัดการป่าบริเวณป่าสงวนแห่งชาติป่าเขาขาวเทียน

11.3 ราษฎรในชุมชนได้ใช้ประโยชน์จากป่าไม้เป็นแหล่งเก็บหาอาหารตามธรรมชาติ พืชสมุนไพร และไม้ใช้สอยอย่างยั่งยืน

12. แผนที่ประกอบโครงการ

12.1 แผนที่มาตราส่วน 1:50,000 ราว 4939 II ลำดับชุด L 7017

แสดงจุดที่ตั้งพื้นที่ขอจัดทำโครงการป่าชุมชนหนองแก่นมะเกลือ หมู่ที่ 13 ตำบลเนินฆ้อ อำเภอนีนาม จังหวัดชัยนาท

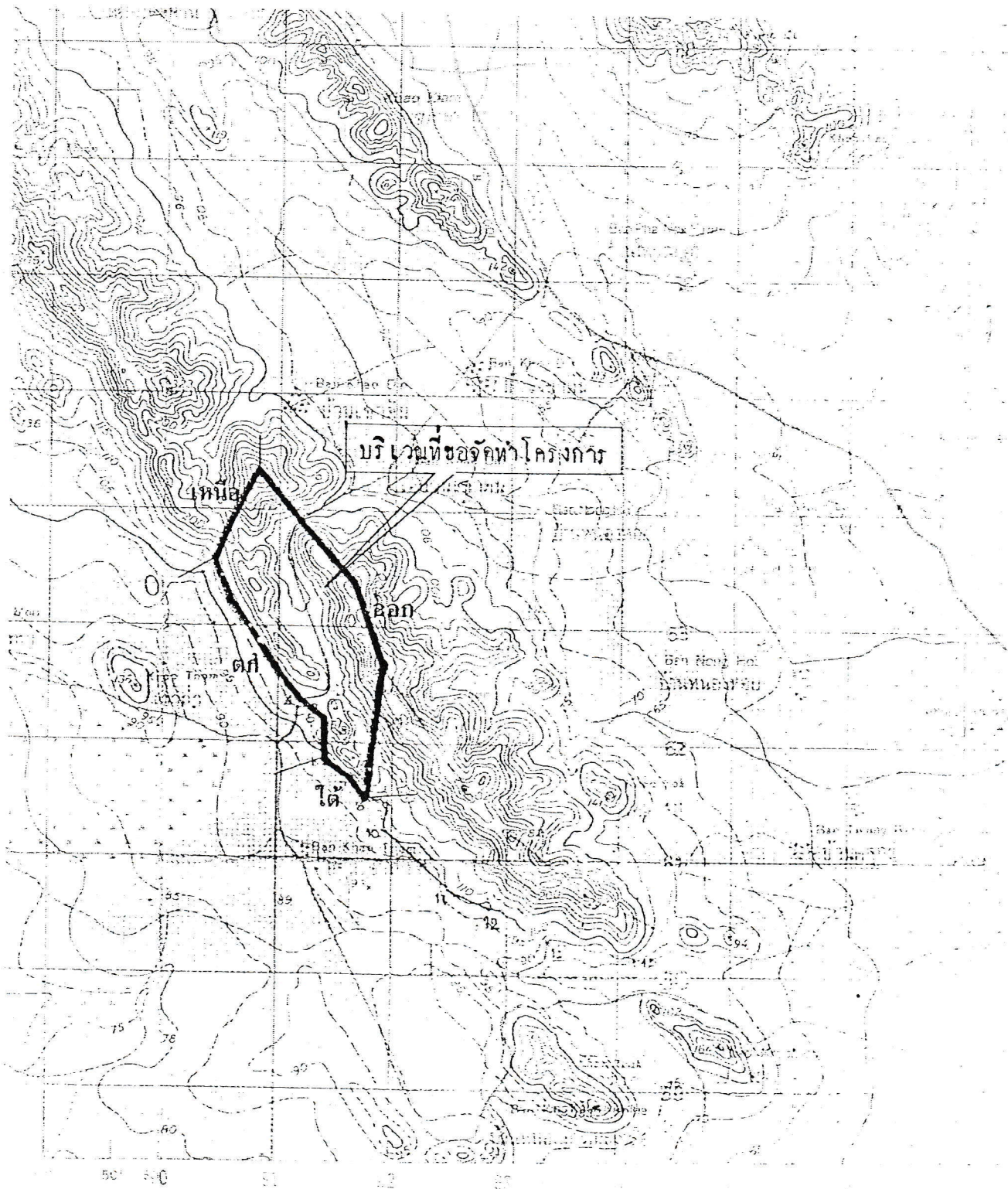

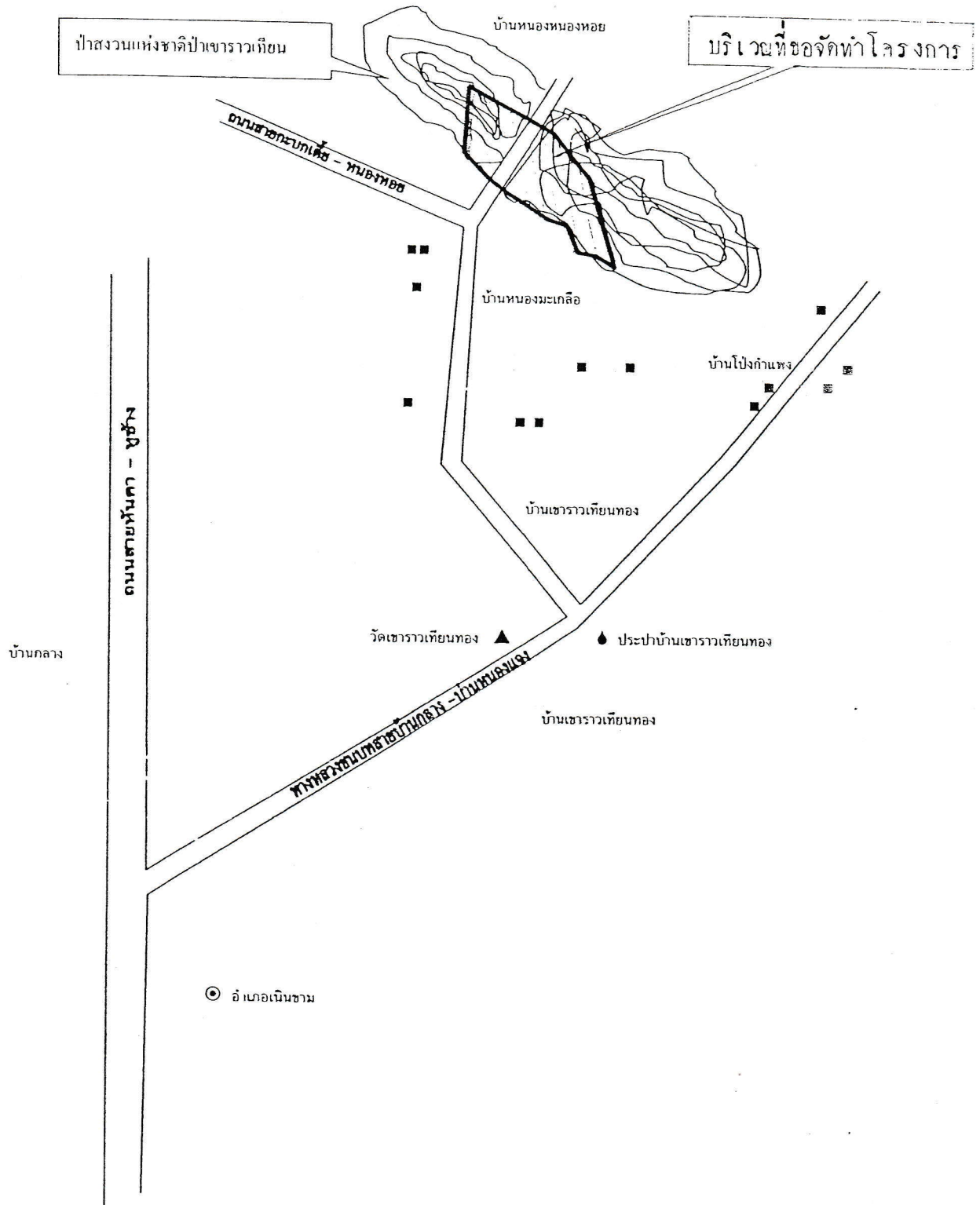

12.2 แผนที่สังเขป

แสดงจุดที่ตั้งพื้นที่ที่ขอจัดทำโครงการป่าชุมชนบ้านหนองแก่นมะเกลือ หมู่ที่ 13 ตำบล
เนินขาม อำเภอนีนขาม จังหวัดชัยนาท



13. ผู้เขียนโครงการป่าชุมชนบ้านหนองมะเกลือ

ลงชื่อ  ผู้เขียนโครงการ
(นางเพียงใจ จินดารัตน์)
ผู้ใหญ่บ้านหมู่ที่ 13 ตำบลเนินขาม

ลงชื่อ  ผู้แนะนำการเขียนโครงการ
(นางสาวพรทิพย์ ปิยะโชติ)
นักวิชาการป่าไม้ 7ว

14. ความเห็นของเทศบาลตำบลเนินขาม

.....
.....

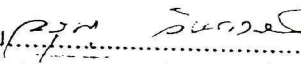
ลงนาม 
(นาย..... จินดารัตน์)
ตำแหน่ง: นักวิชาการป่าไม้ 7ว ตำบลเนินขาม

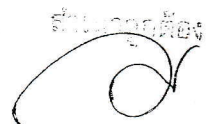
(นางสาวพรทิพย์ ปิยะโชติ)
นักวิชาการป่าไม้ 7ว ตำบลเนินขาม

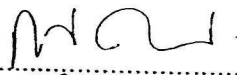
ลงนาม  ผู้ตรวจสอบโครงการ
(นายโกวิท คงมี)
ตำแหน่ง: นักวิชาการป่าไม้ 7ว ทหารหนัก
ผู้อำนวยการศูนย์บริหารจัดการป่าชุมชน

ลงนาม  ผู้เสนอโครงการ
(นายสุรพงษ์ วงศ์ดี)
ตำแหน่ง: เจ้าพนักงานบริหารงานป่าไม้ 8 ทหารหนัก
ผู้อำนวยการสำนักจัดการทรัพยากรป่าไม้ที่ 8 (นครสวรรค์)

16/10/2564

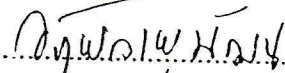

(นายเจษฎ์ วิชาวุฒิพงษ์)
นักวิชาการป่าไม้ 8ว รักษาการราชการแทน
ผู้อำนวยการสำนักจัดการป่าชุมชน

ลงนาม  ผู้อนุมัติโครงการ
(นายเจษฎ์ วิชาวุฒิพงษ์)
ตำแหน่ง: รองอธิบดี รักษาการราชการแทน
อธิบดีกรมป่าไม้



(นายเจษฎ์ วิชาวุฒิพงษ์)
นักวิชาการป่าไม้ 8ว รักษาการราชการแทน
ผู้อำนวยการสำนักจัดการป่าชุมชน