

แบบฟอร์มการตรวจเอกสารการส่งเสริมการจัดทำแผนจัดการป่าชุมชนบ้าน.....
บ้าน..... หมู่ที่..... ตำบล..... อำเภอ..... จังหวัดชัยนาท

เอกสารการจัดทำแผนจัดการป่าชุมชน

- แผนจัดการป่าชุมชนแบบ คนช.๕.๑ ประธานกรรมการจัดการป่าชุมชนเป็นผู้ลงนาม
- แผนปฏิบัติการป่าชุมชนแบบ คนช.๕.๒
- รายการไม้ทรงคุณค่าในป่าชุมชนแบบ คนช.๕.๓ (ถ้ามี)
- ข้อบังคับเกี่ยวกับการจัดการป่าชุมชน
- แผนที่แสดงลักษณะภูมิประเทศ (๑:๕๐,๐๐๐) ระบุการแบ่งบริเวณพื้นที่เพื่อการอนุรักษ์ และบริเวณพื้นที่เพื่อการใช้ประโยชน์(ถ้ามี)
- แผนที่แสดงขอบเขตป่าชุมชนบนแผนที่ภาพถ่ายออร์โธรีโสีเชิงเลข (๑:๔,๐๐๐) ระบุการแบ่งบริเวณพื้นที่เพื่อการอนุรักษ์ และบริเวณพื้นที่เพื่อการใช้ประโยชน์(ถ้ามี)

ได้ตรวจสอบแล้ว เอกสารถูกต้องครบถ้วน

(ลงชื่อ)

(นายชัยนาท ภูเพชร)

ตำแหน่ง ผู้อำนวยการศูนย์ป่าไม้ชัยนาท

(ลงชื่อ)

กฤษณะ นิสสะ

ตำแหน่ง นักวิชาการป่าไม้ชำนาญการพิเศษ
ผู้อำนวยการสวนจัดการป่าชุมชน
หัวหน้าผู้อำนวยการสวนจัดการป่าชุมชน
สำนักจัดการทรัพยากรป่าไม้ที่ ๕ (สระบุรี)

รับที่ 17

ลงวันที่ 50 me by

คนช. ๕-๑

แผนจัดการป่าชุมชน

๑. ชื่อแผนจัดการป่าชุมชน บ้านน้อยภูพัฒนา
ตั้งอยู่หมู่ที่ ๑๐ ตำบล น้อยโพธิ์ตาก
อำเภอ นันท จังหวัด หนองบัว

ประกอบ

- การขอจัดตั้งป่าชุมชน
- ป่าชุมชน ตามมาตรา ๔๙ และ มาตรา ๑๐๐
- การปรับปรุงแผนจัดการป่าชุมชนในระหว่างที่แผนจัดการป่าชุมชนยังไม่หมดอายุ
- ทดแทนแผนจัดการป่าชุมชนเดิมที่หมดอายุ
- การขอขยายเขตป่าชุมชน

๒. วัตถุประสงค์ของแผนจัดการป่าชุมชน

๑. เพื่อปกคลุมอีกป่าสงวน ๖๕๕๖ และแนวเขตป่าสงวนที่มีสิ่งรบกวนในกรมวิทย์กรมการ
ไว้ใช้ร่วมกับ ทดริฐ
๒. ในการอนุรักษ์ พันธุ์ไม้หายาก ดอนดงมูล และสิ่งป่าในบริเวณที่กรมวิทย์กรมการ
๑๖๖๖๖๖
๓. ระยะเวลา ๕ ปี นับตั้งแต่วันที่ ๑๖/๖/๒๕๖๓ ()

๔. ลักษณะพื้นที่

๔.๑ สภาพพื้นที่ป่าชุมชน

๑) จำนวนเนื้อที่ของป่าชุมชน ๒๙ ไร่ ๐ งาน ๕๗ ตารางวา
๒) กรณีขอขยายเขตป่าชุมชน เนื้อที่ - ไร่ - งาน - ตารางวา
เนื้อที่รวมกับพื้นที่ป่าชุมชนเดิม รวมเนื้อที่ - ไร่ - งาน - ตารางวา

๔.๒ อาณาเขตป่าชุมชน

ทิศเหนือ จด ทิศตะวันออก จด
ทิศใต้ จด ทิศตะวันตก จด

๔.๓ การกำหนดบริเวณในพื้นที่ป่าชุมชน

๑) แปลงพื้นที่ที่กำหนดให้เป็นบริเวณเพื่อการอนุรักษ์
จำนวน ๑ แปลง เนื้อที่รวม ๒๙ ไร่ ๐ งาน ๕๗ ตารางวา
คิดเป็นร้อยละ ๑๐๐ ของพื้นที่ป่าชุมชน
๒) แปลงพื้นที่ที่กำหนดให้เป็นบริเวณเพื่อการใช้ประโยชน์
จำนวน - แปลง เนื้อที่รวม - ไร่ - งาน - ตารางวา
คิดเป็นร้อยละ - ของพื้นที่ป่าชุมชน

หมายเหตุ : (แนบแผนที่มาตราส่วน ๑ : ๕๐,๐๐๐ หรือแผนที่ภาพถ่ายดาวเทียม เพื่อแสดงแนวเขตป่าชุมชน และกำหนดบริเวณเพื่อการอนุรักษ์และบริเวณเพื่อการใช้ประโยชน์)

๔.๔ แหล่งน้ำที่พบเห็นได้ในป่าชุมชน (ถ้ามี)

ลำธาร ห้วย หนอง คลอง บึง
ตั้งอยู่บริเวณพิกัด
อยู่ในแปลงที่ บริเวณเพื่อการอนุรักษ์ หรือ บริเวณเพื่อการใช้ประโยชน์
สภาพความอุดมสมบูรณ์ของป่าบริเวณแหล่งน้ำอยู่ในเกณฑ์
.....
ข้อสังเกตเพิ่มเติม

อ่างเก็บน้ำ ฝาย
ตั้งอยู่บริเวณพิกัด
อยู่ในแปลงที่ บริเวณเพื่อการอนุรักษ์ หรือ บริเวณเพื่อการใช้ประโยชน์
สภาพความอุดมสมบูรณ์ของป่าบริเวณแหล่งน้ำอยู่ในเกณฑ์
.....
ข้อสังเกตเพิ่มเติม

อื่น ๆ ได้แก่
ตั้งอยู่บริเวณพิกัด
อยู่ในแปลงที่ บริเวณเพื่อการอนุรักษ์ หรือ บริเวณเพื่อการใช้ประโยชน์
สภาพความอุดมสมบูรณ์ของป่าบริเวณแหล่งน้ำอยู่ในเกณฑ์
.....
ข้อสังเกตเพิ่มเติม

๔.๕ ความสูงจากระดับน้ำทะเลโดยประมาณ ๑๗-๑๘ ม

๔.๖ สภาพป่า

- ป่าสมบูรณ์ จำนวนเนื้อที่ประมาณ ๒๐-๐-๕ ไร่
- ป่ากำลังฟื้นตัว จำนวนเนื้อที่ประมาณ ๕-๐-๐ ไร่
- ป่าเสื่อมโทรม จำนวนเนื้อที่ประมาณ ไร่

๔.๗ พันธุ์ไม้หลักที่พบเห็นได้ในป่าชุมชน ได้แก่
พลูด่าง, ตะเคียน, กล้วย, กล้วยป่า, มะพร้าว

๔.๘ สัตว์ป่าที่พบเห็นได้ในป่าชุมชน ได้แก่
นกเงือก, กวาง, นก, นก, นก, นก

๔.๙ ทรัพยากรธรรมชาติอื่น ๆ ที่พบเห็นได้ในป่าชุมชน ได้แก่
เห็ด, กล้วย, พืชสมุนไพร, ไม้, กล้วย, กล้วย, กล้วย

๔.๑๐ รายละเอียดเพิ่มเติม ดังนี้

๕. แผนปฏิบัติการป่าชุมชนโดยสังเขป

๑. กิจกรรมด้านการอนุรักษ์ ได้แก่

ทำแนวกันไฟ กระจายกิจกรรมอื่นๆที่ในเขตรักษาพันธุ์สัตว์ป่า

๒. กิจกรรมด้านการฟื้นฟู ได้แก่

ปลูกพืชสมุนไพร ปลูกป่าชุมชน ฝึกอบรม อนุรักษ์ไม้พื้นถิ่นที่หายากและ
อื่น ๆ อีก

๓. กิจกรรมด้านการพัฒนา ได้แก่

ทำแผนพัฒนาพื้นที่ สืบสวนคดีการบุกรุกที่ดินของชาวบ้านในพื้นที่ป่าชุมชน
ทำแผนพัฒนาพื้นที่ สืบสวนคดีการบุกรุกที่ดินของชาวบ้านในพื้นที่ป่าชุมชน

๔. กิจกรรมด้านการควบคุมดูแล ได้แก่

ทำแนวกันไฟตามแนวเขตป่าชุมชน สืบสวนคดีการบุกรุกที่ดินของชาวบ้านในพื้นที่ป่าชุมชน

๕. กิจกรรมด้านการใช้ประโยชน์จากทรัพยากรธรรมชาติในป่าชุมชน ได้แก่

ใช้พื้นที่ป่าชุมชน อนุรักษ์ในชุมชน เช่น อนุรักษ์ป่าชุมชน และใช้พื้นที่ป่าชุมชน
ทำแนวกันไฟตามแนวเขตป่าชุมชน

๖. ประโยชน์ที่คาดว่าจะได้รับ

๑. สมาชิกป่าชุมชน อนุรักษ์และดูแลป่าชุมชนให้คงอยู่สืบไป
ในกรณีที่มีการบุกรุกที่ดินของชาวบ้านในพื้นที่ป่าชุมชน
พื้นที่ป่าชุมชนของชุมชน และใช้พื้นที่ป่าชุมชนในการอนุรักษ์และ
ฟื้นฟูสภาพป่าชุมชน

ลงชื่อ 
(นางสาวสุดใจ มานะวงศา)
ประธานกรรมการจัดการป่าชุมชน

หมายเหตุ

- ๑. การสำรวจสภาพพื้นที่ หากไม่สามารถเดินตรวจสอบพื้นที่ได้เองทั้งหมด ให้ประเมินสภาพพื้นที่จากภาพถ่ายดาวเทียมประกอบได้
- ๒. รายละเอียดตามแผนปฏิบัติการป่าชุมชนตามแบบ คนช. ๕-๒

แผนปฏิบัติการป่าชุมชนบ้าน.....น้ำเอ พงษ์นา ม.๑๐ ต.น้ำเอ อ.หินตก จ.ชัยภูมิ......

กิจกรรม การจัดการป่าชุมชน	ปริมาณงาน	หน่วยนับ	กำหนดระยะเวลาในการปฏิบัติงาน					หมายเหตุ
			ปีที่ ๑	ปีที่ ๒	ปีที่ ๓	ปีที่ ๔	ปีที่ ๕	
(๑) ด้านการอนุรักษ์								
๑.๑ การลาดตระเวน - บริเวณเพื่อการอนุรักษ์ - บริเวณเพื่อการใช้ประโยชน์		ครั้ง						
๑.๒ การทำแนวกันไฟป่า - บริเวณเพื่อการอนุรักษ์ - บริเวณเพื่อการใช้ประโยชน์	๑๐	ครั้ง	๒	๒	๒	๒	๒	
๑.๓ การจัดชุดลาดตระเวน - บริเวณเพื่อการอนุรักษ์ - บริเวณเพื่อการใช้ประโยชน์	-	ชุด	-	-	-	-	-	
๑.๔ การใช้ชนบทธรรมนิยม ประเพณี ภูมิปัญญา ในการอนุรักษ์ทรัพยากรธรรมชาติ - บริเวณเพื่อการอนุรักษ์ - บริเวณเพื่อการใช้ประโยชน์	-	ครั้ง	-	-	-	-	-	
๑.๕ กิจกรรมอื่น ๆ ที่เป็นการอนุรักษ์ - บริเวณเพื่อการอนุรักษ์ - บริเวณเพื่อการใช้ประโยชน์	๑๐	ครั้ง	๒	๒	๒	๒	๒	

กิจกรรม การจัดการป่าชุมชน	ปริมาณงาน	หน่วยนับ	กำหนดระยะเวลาในการปฏิบัติงาน					หมายเหตุ
			ปีที่ ๑	ปีที่ ๒	ปีที่ ๓	ปีที่ ๔	ปีที่ ๕	
(๒) ด้านการฟื้นฟู								
๒.๑ การปลูกลดต้นไม้ทดแทน การปลูกพืช สมุนไพร <i>มธุปาล พืชป่า ๓๐๓ รศคทพ</i> - บริเวณเพื่อการอนุรักษ์ - บริเวณเพื่อการใช้ประโยชน์	๑๐ -	ครั้ง	๑ -	๑ -	๑ -	๑ -	๑ -	
๒.๒ การเพาะชำกล้าไม้ชุมชน - บริเวณเพื่อการอนุรักษ์ - บริเวณเพื่อการใช้ประโยชน์	- -	ครั้ง	- -	- -	- -	- -	- -	
๒.๓ กิจกรรมอื่น ๆ ที่เป็นการฟื้นฟู - บริเวณเพื่อการอนุรักษ์ - บริเวณเพื่อการใช้ประโยชน์	๑๕ -	ครั้ง	๓ -	๓ -	๓ -	๓ -	๓ -	
(๓) ด้านการพัฒนา								
๓.๑ การพัฒนาแหล่งท่องเที่ยวเชิงอนุรักษ์ โดยชุมชน <i>อุทยาน</i> - บริเวณเพื่อการอนุรักษ์ - บริเวณเพื่อการใช้ประโยชน์	๑ -	ครั้ง <i>แนว</i>	๑ -	- -	- -	- -	- -	
๓.๒ การพัฒนาด้านสาธารณูปโภค <i>แนว ๖๐/๕๗</i> - บริเวณเพื่อการอนุรักษ์ <i>น้ำสุทิ</i> - บริเวณเพื่อการใช้ประโยชน์	๖๐ ๕๗	ครั้ง <i>๖๐/๕๗</i>	๖๐ ๕๗	- -	- -	- -	- -	
๓.๓ กิจกรรมอื่น ๆ ที่เป็นการพัฒนา - บริเวณเพื่อการอนุรักษ์ - บริเวณเพื่อการใช้ประโยชน์	๑ -	ครั้ง	๑ -	- -	- -	- -	- -	

กิจกรรม การจัดการป่าชุมชน	ปริมาณงาน	หน่วยนับ	กำหนดระยะเวลาในการปฏิบัติงาน					หมายเหตุ
			ปีที่ ๑	ปีที่ ๒	ปีที่ ๓	ปีที่ ๔	ปีที่ ๕	
(๔) ด้านการควบคุมดูแล								
๔.๑ การออกข้อบังคับเกี่ยวกับการจัดการป่าชุมชน	๑	ครั้ง	๑	-	-	-	-	
๔.๒ การประชุมคณะกรรมการป่าชุมชนและการประชุมสมาชิกป่าชุมชน	๑๕	ครั้ง	๓	๓	๓	๓	๓	
๔.๓ การกำหนดแผนปฏิบัติการประจำปี	-	ครั้ง	-	-	-	-	-	
๔.๔ กิจกรรมอื่น ๆ ที่เป็นการควบคุมดูแล	-	ครั้ง	-	-	-	-	-	
(๕) ด้านการใช้ประโยชน์จากทรัพยากรธรรมชาติในป่าชุมชน								
๕.๑ การท่องเที่ยวเชิงอนุรักษ์โดยชุมชน - บริเวณเพื่อการอนุรักษ์ - บริเวณเพื่อการใช้ประโยชน์		ครั้ง						
๕.๒ การพักผ่อนหย่อนใจในป่าชุมชน - บริเวณเพื่อการอนุรักษ์ - บริเวณเพื่อการใช้ประโยชน์	๑๖	ครั้ง ๑๐๖	มด-๑๓	มด-๑๓	มด-๑๓	มด-๑๓	มด-๑๓	
๕.๓ การเก็บหาของป่า เปิดใหม่ - บริเวณเพื่อการอนุรักษ์ - บริเวณเพื่อการใช้ประโยชน์	๒	ครั้ง ๑๐๖	๑๖-๑๓	๑๖-๑๓	๑๖-๑๓	๑๖-๑๓	๑๖-๑๓	
๕.๔ วิสาหกิจชุมชนจากผลผลิตและบริการ	-	ครั้ง	-	-	-	-	-	

กิจกรรม การจัดการป่าชุมชน	ปริมาณงาน	หน่วยนับ	กำหนดระยะเวลาในการปฏิบัติงาน					หมายเหตุ
			ปีที่ ๑	ปีที่ ๒	ปีที่ ๓	ปีที่ ๔	ปีที่ ๕	
๕.๕ การใช้ประโยชน์จากไม้ เพื่อใช้สอยใน ครัวเรือนของสมาชิกป่าชุมชน หรือใช้ใน กิจกรรมสาธารณะภายในชุมชน - บริเวณเพื่อการใช้ประโยชน์	-	ครั้ง	-	-	-	-	-	
๕.๖ กิจกรรมอื่น ๆ ที่เป็นการใช้ประโยชน์ จากทรัพยากรธรรมชาติในป่าชุมชน - บริเวณเพื่อการอนุรักษ์ (ถ้ามี) - บริเวณเพื่อการใช้ประโยชน์	๑๐ -	ครั้ง	๒ -	๒ -	๒ -	๒ -	๒ -	

คนช. ๕-๓

รายการไม้ทรงคุณค่าในป่าชุมชน บ้านห้วยป่าสัก

ตั้งอยู่หมู่ที่ ๑๐ ตำบล ห้วยป่าสัก อำเภอ ศรีนคร จังหวัด สุพรรณ

รายการไม้ทรงคุณค่า	ขนาดต้นไม้		จุดสังเกต/บริเวณที่ตั้ง/พิกัด (หากมี)	หมายเหตุ
	ความโต (ซม.)	ความสูง (เมตร)		

หมายเหตุ

- รายการไม้ทรงคุณค่าอาจกำหนดเป็นรายต้นหรือเป็นชนิดพันธุ์ กรณีเป็นชนิดพันธุ์ไม่ต้องวัดขนาดความโต ความสูงและพิกัด
- ความโต หมายถึง ขนาดวัดรอบลำต้น ตรงที่ระดับความสูงหนึ่งร้อยสามสิบเซนติเมตรจากพื้นดิน

ข้อบังคับเกี่ยวกับการจัดการป่าชุมชนบ้าน.....น้อย พงษ์มา
ตั้งอยู่.....ส. ๑๐ ๗- ๖๐๖ ๐.๓๖๓ (๖.๖๓๓).....

ข้อบังคับ	พื้นที่ใช้บังคับ	หมายเหตุ
๑. ห้ามทำความเสียหายแก่หลักเขตหรือเคลื่อนย้ายหลักเขต	พื้นที่ป่าชุมชนทั้งหมด	
๒. ห้ามมิให้ล้มต้นไม้ หรือกระทำการใดที่ทำให้ต้นไม้ไม่สามารถเจริญเติบโตได้ต่อไป	พื้นที่ป่าชุมชนทั้งหมด	
๓. ห้ามจุดไฟในพื้นที่ป่าหรือกระทำการใดที่อาจก่อให้เกิดไฟป่า	พื้นที่ป่าชุมชนทั้งหมด	
๔. ห้ามมิให้รถยนต์ตั้งแต่หกล้อขึ้นไปเข้าไปในพื้นที่ป่าชุมชน	พื้นที่ป่าชุมชนทั้งหมด	
๕. ห้ามนำพืชหรือพันธุ์ไม้ต่างถิ่นเข้ามาปลูกในป่าชุมชน เว้นแต่เป็นพืชหรือพันธุ์ไม้ต่างถิ่นตามที่ระบุไว้ในแผนจัดการป่าชุมชน	พื้นที่ป่าชุมชนทั้งหมด	
๖. ห้ามมิให้ก่อสร้างสิ่งปลูกสร้างใดในพื้นที่ป่าชุมชน เว้นแต่เป็นการก่อสร้างสิ่งปลูกสร้างที่จำเป็นเพื่อประโยชน์ในการปฏิบัติหน้าที่ของคณะกรรมการจัดการป่าชุมชนในการดูแลรักษาป่าชุมชน บำรุงและฟื้นฟูป่าชุมชน ส่งเสริมการศึกษาเรียนรู้และสร้างจิตสำนึกเกี่ยวกับการอนุรักษ์และฟื้นฟูทรัพยากรธรรมชาติ สิ่งแวดล้อม และความหลากหลายทางชีวภาพในป่าชุมชน และเผยแพร่ประชาสัมพันธ์ป่าชุมชน เช่น การสร้างหอดูไฟป่า ฝายชะลอน้ำ ที่พักลาดตระเวน หรือศาลาเรียนรู้ โดยสิ่งปลูกสร้างดังกล่าวต้องมีลักษณะกลมกลืนกับสภาพแวดล้อม ไม่เป็นการทำลายสภาพธรรมชาติเดิม และได้รับอนุญาตเป็นหนังสือจากคณะกรรมการป่าชุมชนประจำจังหวัดแล้ว	พื้นที่ป่าชุมชนทั้งหมด	
๗. การเข้าป่าเพื่อพักผ่อนหย่อนใจหรือเพื่อศึกษาธรรมชาติ ให้กระทำได้ในระหว่างเวลา ๐๖.๐๐ ถึงเวลา ๑๙.๐๐ นาฬิกา	พื้นที่ป่าชุมชนทั้งหมด	
๘. เมื่อพบเห็นการกระทำผิดกฎหมายว่าด้วยป่าชุมชน ให้แจ้งกรรมการป่าชุมชนหรือพนักงานเจ้าหน้าที่	พื้นที่ป่าชุมชนทั้งหมด	
๙. การเก็บของป่า ให้เก็บได้ในระหว่างช่วงเวลาและไม่เกินปริมาณที่กำหนดในตาราง ก.	พื้นที่ป่าชุมชนทั้งหมด	

ข้อบังคับ	พื้นที่ใช้บังคับ	หมายเหตุ
๑๐. ห้ามนำเครื่องมือสำหรับใช้ในการล่าสัตว์หรือจับสัตว์ หรือนำอาวุธใด ๆ เข้าไปในพื้นที่ป่าชุมชน	พื้นที่ป่าชุมชนทั้งหมด	
๑๑. ห้ามนำอากาศยานไร้คนขับเข้ามาในพื้นที่ป่าชุมชน เว้นแต่ได้รับความเห็นชอบจากคณะกรรมการจัดการป่าชุมชน	พื้นที่ป่าชุมชนทั้งหมด	
๑๒. ห้ามเข้าไปหรือออกจากพื้นที่ป่าชุมชนนอกเวลาที่คณะกรรมการจัดการป่าชุมชนกำหนดไว้	พื้นที่ป่าชุมชนทั้งหมด	
๑๓. ห้ามนำยานพาหนะที่ใช้เครื่องยนต์มีเสียงดังหรือควันดำ ผิดปกติวิสัยเข้าไปในป่าชุมชน	พื้นที่ป่าชุมชนทั้งหมด	
๑๔. ห้ามขับขี่ยานพาหนะและจอดยานพาหนะ โดยฝ่าฝืนข้อบังคับ หรือเครื่องหมายจราจรที่คณะกรรมการจัดการป่าชุมชนกำหนดไว้	พื้นที่ป่าชุมชนทั้งหมด หรือพื้นที่ป่าชุมชน บางพื้นที่	

ตาราง ก.

การเก็บของป่าให้เก็บได้ในระหว่างช่วงเวลาดังต่อไปนี้ และไม่เกินปริมาณดังต่อไปนี้

ของป่า	ช่วงเดือนที่เก็บได้	ปริมาณที่อนุญาต (ต่อคน)	เงื่อนไขอื่น
๑. หน่อไม้			
๒. น้ำผึ้ง			
๓. ไม้ไผ่			
๔. เห็ด	กย - ตค	ไม่จำกัด	
๕. ไข่มดแดง			
๖.			
๗.			
๘.			
๙.			
๑๐.			
๑๑.			
๑๒.			
๑๓.			

รายชื่อคณะกรรมการจัดการป่าชุมชน บ้านหนองพัฒนา
 ม. 10 ต. หนอง อ. นาค อ. ระยอง

คนช. ๖-๑(๒)

ลำดับ	ชื่อ - สกุล	อายุ	ตำแหน่งคณะกรรมการจัดการป่าชุมชน	*ลงลายมือชื่อ
1	นาย เกออดศักดิ์ พงษ์เสาวภาคย์	55	ประธาน	
2	นาย ชลิตาส อมิลำเนา	55	รองประธาน	
3	นาย เฉลียว ยันสาต	63	เลขาฯ	นาย เฉลียว ยันสาต
4	นาย สัตกฤษณ์ พลนิกร		ที่ปรึกษา	
5	นางสาว นานี เภรมณี	31	เหรัญญิก	นาง นานี เภรมณี
6	นางสาว อัมพรทิพย์ ยันสาต	44	กรรณและบัญชี	
7	นาย นฤพนธ์ ยันสาต	39	บริหารจัดการป่า/ด้านกฎหมาย	นาย นฤพนธ์ ยันสาต
8	นาย มงคล อยู่ยอด	65	กรรมกร บริหารจัดการป่า	นาย มงคล อยู่ยอด
9	นาย อนุกูล อยู่วงษ์	36	กรรมกร บริหารจัดการป่า	นาย อนุกูล อยู่วงษ์
10	นาย เหนิม ธีกรเจริญ	62	กรรมกร บริหารจัดการป่า	นาย เหนิม ธีกรเจริญ
11	นาย เสรีชัย ยันสาต	52	กรรมกร บริหารจัดการป่า	นาย เสรีชัย ยันสาต
12	นางสาว ธารณี ตอกรัก	48	กรรมกรบริหารจัดการป่า	นางสาว ธารณี ตอกรัก
13	นาย มิตรชัย เภรมณี	51	กรรมกรบริหารจัดการป่า	นาย มิตรชัย เภรมณี
14	นาย สำราญ อยู่วงษ์	54	กรรมกรบริหารจัดการป่า	นาย สำราญ อยู่วงษ์
15	นาง รำเพย ยันสาต	59	กรรมกรบริหารจัดการป่า	นาง รำเพย ยันสาต

หมายเหตุ: * ขอรับรองว่าเป็นผู้มีคุณสมบัติและไม่มีลักษณะต้องห้ามการเป็นกรรมการจัดการป่าชุมชน
 ตามระเบียบคณะกรรมการนโยบายที่ออกตามความในมาตรา ๔๒วรรคสอง

แผนที่ประกอบการจัดทำแผนจัดการป่าชุมชนบ้านห้วยงูพัฒนา
บ้านห้วยงูพัฒนา หมู่ที่ ๑๐ ตำบลห้วยงู
อำเภอหันคา จังหวัดชัยนาท
อยู่ในพื้นที่ น.ส.ถ.
เนื้อที่รวม ๒๘ ไร่ ๐ งาน ๙๙ ตารางวา
มาตรา ๙๙ และมาตรา ๑๐๐ แห่งพระราชบัญญัติป่าชุมชน พ.ศ. ๒๕๖๒
มาตราส่วน ๑:๑๐,๐๐๐

WGS 84

ลำดับชุด L ๗๐๑๘ ระวัง ๕๐๓๙III

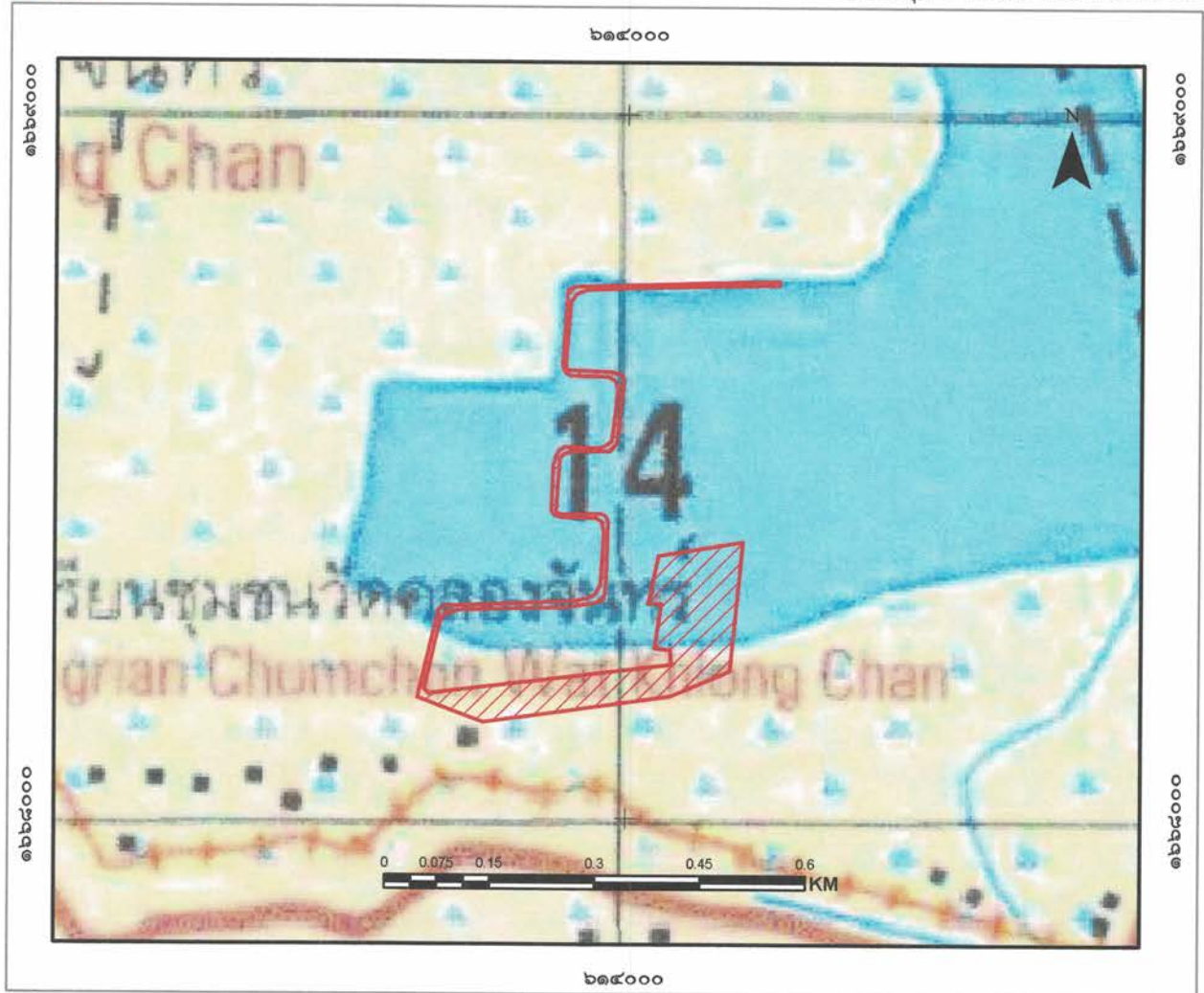

สัญลักษณ์

 ขอบเขตบริเวณเพื่อการอนุรักษ์ เนื้อที่ ๒๘-๐-๙๙ ไร่

แผนที่แสดงลักษณะภูมิประเทศการแบ่งบริเวณการใช้ประโยชน์ป่าชุมชนบ้านห้วยงูพัฒนา
 บ้านห้วยงูพัฒนา หมู่ที่ ๑๐ ตำบลห้วยงู
 อำเภอหันคา จังหวัดชัยนาท
 อยู่ในพื้นที่ น.ส.ล.
 เนื้อที่รวม ๒๘ ไร่ ๐ งาน ๙๙ ตารางวา
 มาตรา ๙๙ และมาตรา ๑๐๐ แห่งพระราชบัญญัติป่าชุมชน พ.ศ. ๒๕๖๒
 มาตราส่วน ๑:๑๐,๐๐๐

WGS 84

ลำดับชุด L ๗๐๑๘ ระวัง ๕๐๓๙III

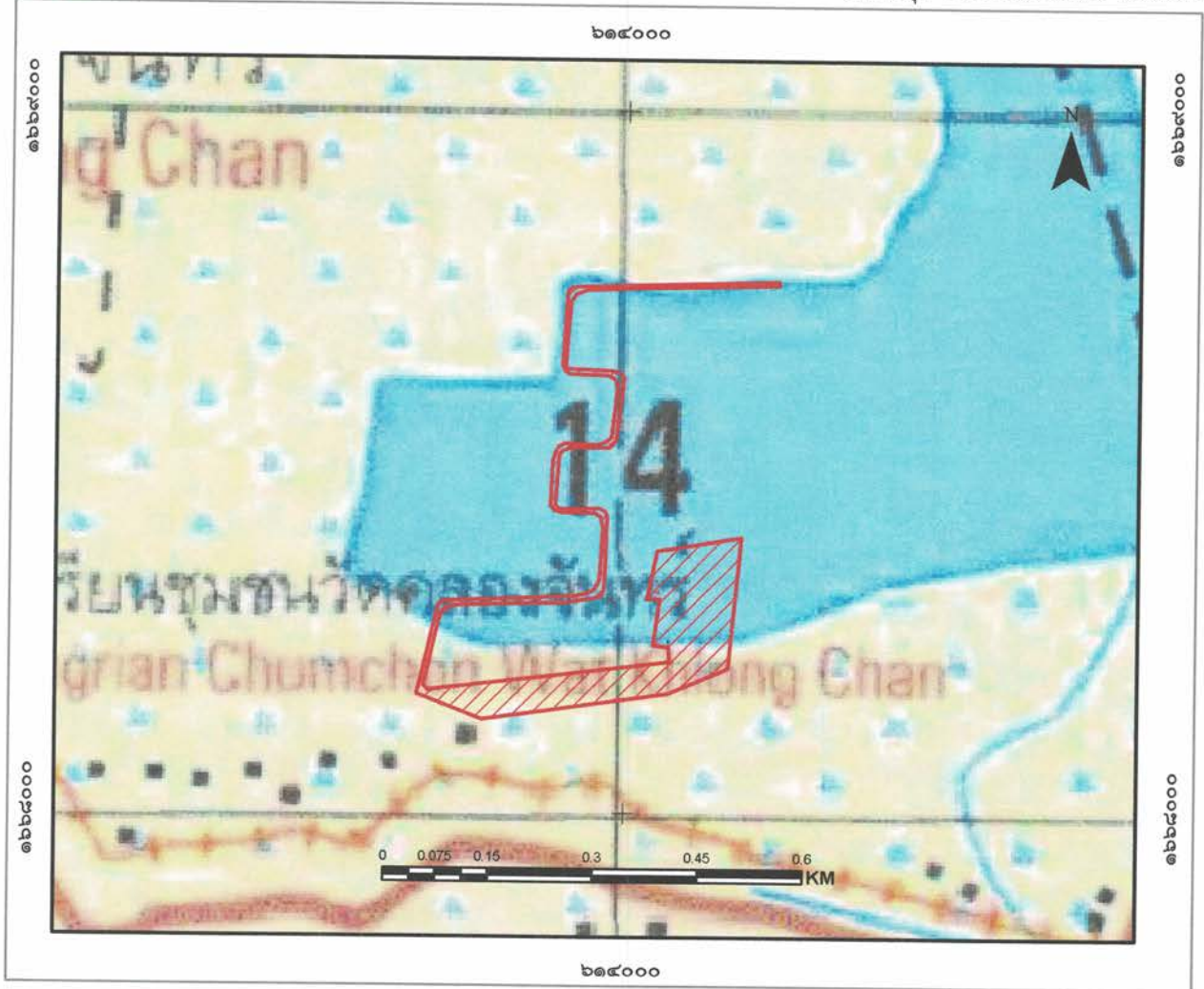

สัญลักษณ์

 ขอบเขตบริเวณเพื่อการอนุรักษ์ เนื้อที่ ๒๘-๐-๙๙ ไร่

ลงชื่อ 
 (นางสาวชุดิภาญณ์ อ่อนแก้ว)
 นักประเวศวัฒนธรรม
 เจ้าหน้าที่รังวัด/เจ้าหน้าที่ผู้ได้รับมอบหมาย

ลงชื่อ 
 (นายพิชัย เหล่าตระกูล)
 ผู้อำนวยการศูนย์ป่าไม้ชัยนาท

ลงชื่อ 
 กฤษณิณี นิสสระ
 นักวิชาการป่าไม้ชำนาญการพิเศษ
 ทำหน้าที่ผู้อำนวยการส่วนจัดการป่าชุมชน

ลงชื่อ 
 (นายธนัช เนมย์)
 นักวิชาการป่าไม้ชำนาญการพิเศษ รักษาราชการแทน
 ผู้อำนวยการสำนักจัดการทรัพยากรป่าไม้ที่ ๕ (สระบุรี)

แผนที่ภาพถ่ายออร์โธรีซีเชิงเลขการแบ่งบริเวณการใช้ประโยชน์ป่าชุมชนบ้านห้วยงูพัฒนา
 บ้านห้วยงูพัฒนา หมู่ที่ ๑๐ ตำบลห้วยงู
 อำเภอหันคา จังหวัดชัยนาท
 อยู่ในพื้นที่ น.ส.ล.
 เนื้อที่รวม ๒๘ ไร่ ๐ งาน ๙๙ ตารางวา
 มาตรา ๙๙ และมาตรา ๑๐๐ แห่งพระราชบัญญัติป่าชุมชน พ.ศ. ๒๕๖๒
 มาตราส่วน ๑:๑๐,๐๐๐

WGS 84

ลำดับชุด L ๗๐๑๘ ระวัง ๕๐๓๙III

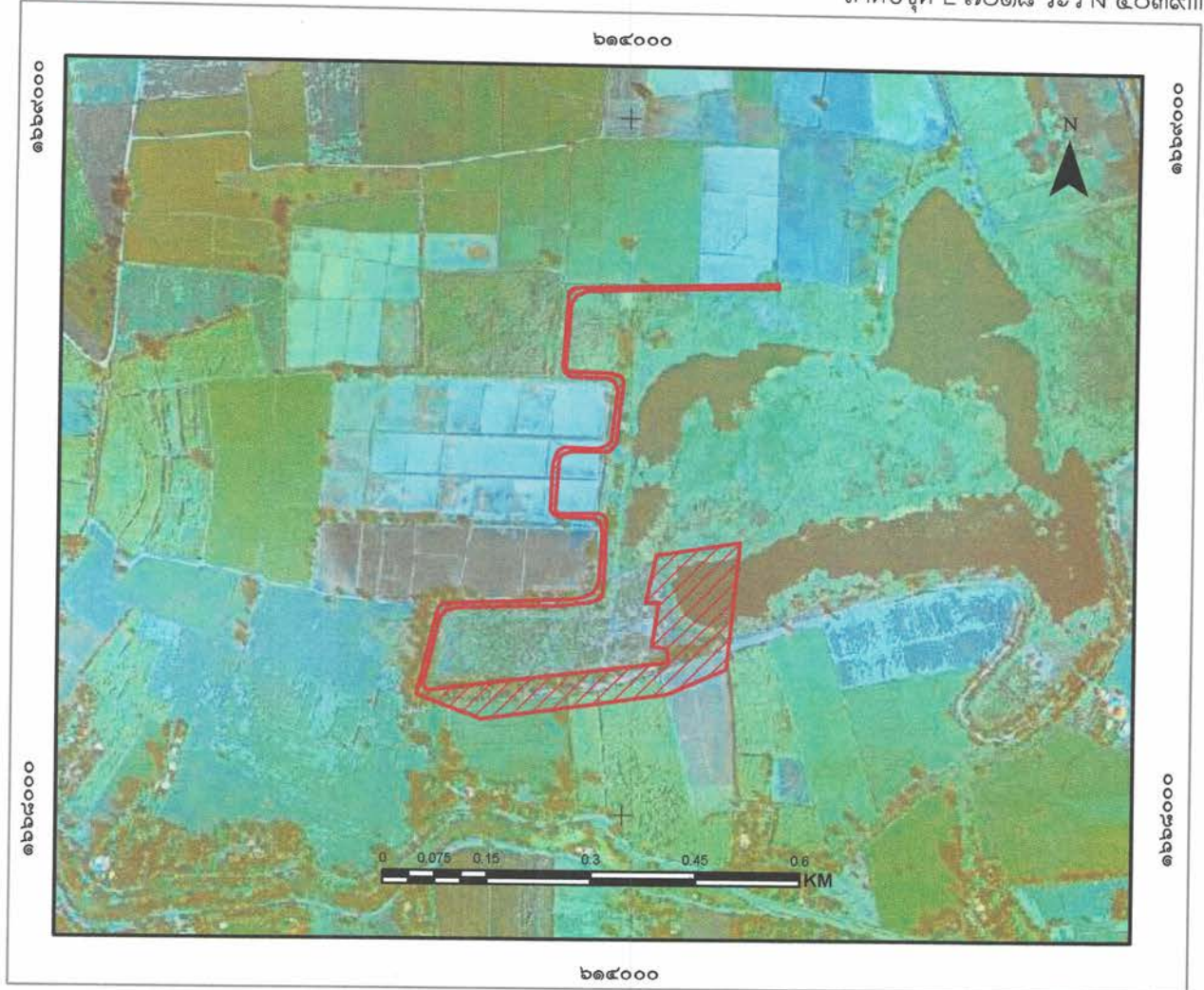

สัญลักษณ์

 ขอบเขตบริเวณเพื่อการอนุรักษ์ เนื้อที่ ๒๘-๐-๙๙ ไร่

ลงชื่อ 
 (นางสาวชุตติกาญจน์ อ่อนแก้ว)
 (..... นักประชาสัมพันธ์.....)
 เจ้าหน้าที่รัฐวัด/เจ้าหน้าที่ผู้ที่ได้รับมอบหมาย

ลงชื่อ 
 (นายพิชัย เหล่าตระกูล)
 ผู้อำนวยการศูนย์ป่าไม้ชัยนาท

ลงชื่อ 
 กฤษณะ นิสละ
 นักวิชาการป่าไม้ชำนาญการพิเศษ
 ทำหน้าที่ผู้อำนวยการส่วนจัดการป่าชุมชน

ลงชื่อ 
 (นายธนัช เนมย)
 นักวิชาการป่าไม้ชำนาญการพิเศษ รักษาการแทน
 ผู้อำนวยการสำนักจัดการทรัพยากรป่าไม้ที่ ๕ (สระบุรี)

ตาราง Attribute table ข้อมูล Shapefile ในรูปแบบ Polygon ของแปลงป่าชุมชน

FC_CODE	FC_ID	FCG_START	FCG_NAME	TAM_NAM_T	AMP_NAM_T	PROV_NAM_T	RAI	NGAN	WHA	FCG_RENEW
		<Null>	ป่าชุมชนแก่งหินนา แปลงที่ 1 หมู่ที่ 10	ห้วย	เนินตา	ชัยนาท	28	0	99	

คำอธิบายตาราง Attribute table ข้อมูล Shape file ในรูปแบบ polygon ของแปลงป่าชุมชน

1. FCG_START คือวันที่จัดตั้ง (ใส่เฉพาะ พ.ศ.) ไม่ต้องใส่ข้อมูล
2. FCG_NAME คือ ชื่อป่าชุมชน ใส่แปลงที่ หมู่ที่ด้วย (ตัวอย่าง ป่าชุมชนบ้านนาเดิม แปลงที่ 1 หมู่ที่ 2)
3. TAM_NAM_T คือ ตำบล (ไม่ต้องใส่ ต.)
4. AMP_NAME_T คือ อำเภอ (ไม่ต้องใส่ อ.)
5. PROV_NAME_T คือ จังหวัด (ไม่ต้องใส่ จ.)
6. RAI NGAN WHA คือ ไร่ งาน ตารางวา
7. FCG_RENEW คือ วันที่ต่ออายุ (ใส่เฉพาะ พ.ศ.) ไม่ต้องใส่ข้อมูล

หมายเหตุ : FC_CODE, FC_ID ข้อมูล 2 ช่องนี้ ไม่ต้องใส่ข้อมูล

ค่าพิกัดแสดงขอบเขตป่าชุมชนบ้านห้วยงูพัฒนา
บ้านห้วยงูพัฒนา หมู่ที่ 10 ตำบลห้วยงู อำเภอหันคา จังหวัดชัยนาท
Zone 47P

จุดที่	E	N
1	613734	1668275
2	613712	1668183
3	613719	1668176
4	614064	1668219
5	614063	1668239
6	614040	1668241
7	614050	1668306
8	614031	1668305
9	614046	1668373
10	614166	1668393
11	614147	1668209
12	614063	1668172
13	613796	1668134
14	613703	1668170
15	613728	1668278
16	613733	1668296
17	613740	1668301
18	613928	1668310
19	613943	1668313
20	613956	1668319
21	613963	1668333
22	613967	1668405
23	613964	1668421
24	613956	1668426
25	613907	1668427
26	613897	1668431

ค่าพิกัดแสดงขอบเขตป่าชุมชนบ้านห้วยงูพัฒนา
บ้านห้วยงูพัฒนา หมู่ที่ 10 ตำบลห้วยงู อำเภอหันคา จังหวัดชัยนาท
Zone 47P

27	613892	1668436
28	613895	1668504
29	613899	1668516
30	613903	1668524
31	613912	1668528
32	613959	1668527
33	613971	1668530
34	613978	1668536
35	613987	1668608
36	613983	1668621
37	613973	1668626
38	613918	1668628
39	613911	1668633
40	613907	1668641
41	613914	1668737
42	613915	1668747
43	613922	1668752
44	613933	1668753
45	614216	1668762
46	614216	1668756
47	614033	1668752
48	613942	1668748
49	613927	1668742
50	613919	1668731
51	613913	1668642
52	613914	1668636
53	613978	1668633

คำพิกัดแสดงขอบเขตป่าชุมชนบ้านห้วยงูพัฒนา
บ้านห้วยงูพัฒนา หมู่ที่ 10 ตำบลห้วยงู อำเภอหันคา จังหวัดชัยนาท

Zone 47P

54	613990	1668630
55	613995	1668624
56	613993	1668598
57	613985	1668533
58	613976	1668522
59	613921	1668522
60	613909	1668518
61	613904	1668513
62	613899	1668437
63	613904	1668432
64	613907	1668432
65	613962	1668434
66	613970	1668430
67	613974	1668422
68	613971	1668340
69	613970	1668318
70	613967	1668311
71	613955	1668306
72	613909	1668299
73	613859	1668298
74	613759	1668295
75	613744	1668290
76	613736	1668283

ตารางเปรียบเทียบข้อมูลประเภทพื้นที่และจำนวนเนื้อที่ป่าชุมชน
กรณีป่าชุมชนตามมาตรา ๙๙ และมาตรา ๑๐๐ แห่งพระราชบัญญัติป่าชุมชน พ.ศ. ๒๕๖๒
เพื่อยืนยันการปรับปรุงแก้ไขข้อมูลให้เป็นปัจจุบัน

ป่าชุมชนบ้านห้วยงูพัฒนา
บ้านห้วยงูพัฒนา หมู่ที่ ๑๐
ตำบลห้วยงู อำเภอหันคา จังหวัดชัยนาท

ข้อมูลประเภทพื้นที่และจำนวนเนื้อที่ป่าชุมชน แก้ไข ไม่แก้ไข

แปลงที่	ข้อมูลป่าชุมชนเดิม				ข้อมูลป่าชุมชนตามแผนจัดการป่าชุมชน				การแบ่งสัดส่วนพื้นที่ตามแผนจัดการป่าชุมชน					
	ประเภทที่ดิน	เนื้อที่			ประเภทที่ดิน	เนื้อที่			เนื้อที่เพื่อการอนุรักษ์			เนื้อที่เพื่อการใช้ประโยชน์		
		ไร่	งาน	ตร.ว.		ไร่	งาน	ตร.ว.	ไร่	งาน	ตร.ว.	ไร่	งาน	ตร.ว.
๑	นสล.	๒๖	๒	๙๗	นสล.	๒๘	๐	๙๙	๒๘	๐	๙๙	-	-	-

หมายเหตุ :ระบุประเภทที่ดินให้ชัดเจน เช่น ป่าสงวนแห่งชาติ นสล. สปก. เป็นต้น

(ลงชื่อ)

(นายชัยนาท ภูเพชร)

ตำแหน่ง ผู้อำนวยการศูนย์ป่าไม้ชัยนาท

(ลงชื่อ)

(นักวิชาการป่าไม้ชำนาญการพิเศษ)

ตำแหน่ง ทำหน้าที่ผู้อำนวยการส่วนจัดการป่าชุมชน
สำนักจัดการทรัพยากรป่าไม้ที่ ๕ (สระบุรี)

๓. ด้านการพัฒนา

กำหนดจัดให้มี ทำสำเนาสิทธิบัตรสิทธิ พิจารณาในแง่ผลประโยชน์
อันริบหรี่ จุดอ่อนจาก สถานะต้นน้ำ พิจารณาการอุปโภค เช่น นวัตกรรม แพคเกจจิ้ง เป็นที่ศึกษาดูงาน
VDO เขารอง

๔. ด้านการควบคุมดูแล

กำหนดให้มีตัวชี้วัด จัดประชุมคณะกรรมการและสมาชิกชุมชน

๕. ด้านการใช้ประโยชน์จากทรัพยากรธรรมชาติในป่าชุมชน

เป็นที่ศึกษาและปฏิบัติในชุมชน เป็นแหล่งท่องเที่ยวชุมชน และเป็นที่อนุรักษ์สัตว์
ในลักษณะพิเศษ

ปิดประชุมเวลา ๑๑:๕๐ น.

ลงชื่อ



(นางศุภมาสิตา ๐๐๖๖๖)

ผู้บันทึกรายงานการประชุม

ลงชื่อ

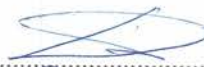

(นางสาวศุภมาสิตา ๐๐๖๖๖)

ผู้ตรวจรายงานการประชุม

ประธานกรรมการจัดการป่าชุมชนบ้าน ห้วยขมพุ่ม

บ้านหนองกระเบา หมู่ที่ ๕ และบ้านห้วยงูพัฒนา ม. ๑๐ ตำบลห้วยงู อำเภอหันคา จังหวัดชัยนาท
วันที่ ๓๑ พฤษภาคม ๒๕๖๔
ณ ป่าชุมชนบ้านหนองกระเบา ม.๕ ต.ห้วยงู



รายชื่อคณะกรรมการจัดการป่าชุมชนบ้านไผ่ขี้โพธิ์พัฒนา

คนช. ๖-๑(๒)

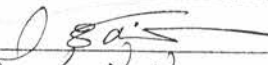
ลำดับ	ชื่อ - สกุล	อายุ	ตำแหน่งคณะกรรมการจัดการป่าชุมชน	*ลงลายมือชื่อ
1	นาย เกออดศักดิ์ พงษ์เสาวภาคย์	55	ประธาน	
2	นาย ชุตินาส อัมมิคำเนา	55	รองประธาน	
3	นาย เฉลียว ยันสาด	63	เลขาฯ	นาย เฉลียว ยันสาด
4	นาย เลิศฤทธิ์ พลนิกร		ที่ปรึกษา	
5	นางสาว นานี เกษมณี	31	เหรัญญิก	นาง นานี เกษมณี
6	นางสาว อัมพรจิตต์ ยันสาด		กรรณและบัญชี	
7	นาย นพพันธ์ ยันสาด		บริหารจัดการป่า/ตำบลกุดชุม	นาย นพพันธ์ ยันสาด
8	นาย มงคล อยู่ยอด		กรรมกร บริหารจัดการป่า	นาย มงคล
9	นาย อนุกูล อยู่วงษ์		กรรมกร บริหารจัดการป่า	นาย อนุกูล อยู่วงษ์
10	นาย เฉลิม รัตนเจริญ		กรรมกร บริหารจัดการป่า	นาย เฉลิม
11	นาย เสรีชัย ยันสาด		กรรมกร บริหารจัดการป่า	นาย เสรีชัย
12	นางสาว อารณีย์ ตอกไร่		กรรมกร บริหารจัดการป่า	
13	นาย มีตรชัย เกษมณี	51	กรรมกร บริหารจัดการป่า	นาย มีตรชัย เกษมณี
14	นาย สำราญ อยู่วงษ์		กรรมกร บริหารจัดการป่า	นาย สำราญ
15	นาง รำเพย ยันสาด	59	กรรมกร บริหารจัดการป่า	นาง รำเพย ยันสาด

หมายเหตุ: * ขอรับรองว่าเป็นผู้มีคุณสมบัติและไม่มีลักษณะต้องห้ามการเป็นกรรมการจัดการป่าชุมชน
ตามระเบียบคณะกรรมการนโยบายที่ออกตามความในมาตรา ๔๒วรรคสอง

รายชื่อคณะกรรมการจัดการประชุมชน

คนช. ๖-๑(๒)

ลำดับ	ชื่อ - สกุล	อายุ	ตำแหน่งคณะกรรมการจัดการประชุมชน	*ลงลายมือชื่อ
16	นางสาว อีร พานรี		ชมรม ประชาสัมพันธ์	อีร
17	นางสาว ชนาร์กัม อย่ย๓๓		ชมรมประชาสัมพันธ์	ชนาร์กัม อย่ย๓๓
18	นาย เทอดไทย จันทร์ทอง		ชมรมประชาสัมพันธ์	
19	นางสาว ภัตติรา สยสำราญ	39	ชมรม ประชาสัมพันธ์	ภัตติรา

หมายเหตุ: * ขอรับรองว่าเป็นผู้มีคุณสมบัติและไม่มีลักษณะต้องห้ามการเป็นกรรมการจัดการประชุมชน
ตามระเบียบคณะกรรมการนโยบายที่ออกตามความในมาตรา ๔๒วรรคสอง

โครงการป่าชุมชนบ้านห้วยงูพัฒนา
บ้านห้วยงูพัฒนา หมู่ที่ 10 ตำบลห้วยงู อำเภอกันทรวิชัย จังหวัดชัยนาท

1. ชื่อโครงการ

โครงการป่าชุมชนบ้านห้วยงูพัฒนา

2. ที่ตั้งโครงการ

ตั้งอยู่ในเขตท้องที่บ้านห้วยงูพัฒนา หมู่ที่ 10 และ ตำบลห้วยงู อำเภอกันทรวิชัย จังหวัดชัยนาท

3. พื้นที่ดำเนินโครงการ

พื้นที่ดำเนินโครงการ จำนวน 1 แปลง เนื้อที่ 26 - 2 - 97 ไร่ บริเวณที่ดินในหนังสือสำคัญสำหรับที่หลวง เลขที่ ชน 0524 ลงวันที่ 22 กรกฎาคม พ.ศ. 2546 (ที่ดินเลขที่ 121 ระบุว่า 5039 III 1468 , 1268 , 1466 , 1266)

4. หลักการและเหตุผล

ด้วยบ้านห้วยงูพัฒนา หมู่ที่ 10 ตำบลห้วยงู อำเภอกันทรวิชัย จังหวัดชัยนาท มีความประสงค์ที่จะให้สมาชิกในชุมชนมีส่วนร่วมในการดูแลรักษาและฟื้นฟูป่าเพื่อให้ป่ามีความอุดมสมบูรณ์ เกิดประโยชน์กับชุมชนทั้งทางตรงและทางอ้อม และเพื่อให้ชุมชนมีส่วนร่วมในการบริหารจัดการป่าร่วมกับเจ้าหน้าที่ปฏิบัติงานโครงการป่าชุมชนของกรมป่าไม้ จึงได้ร่วมกันจัดทำโครงการป่าชุมชนเสนอกรมป่าไม้ เพื่อขออนุมัติให้เจ้าหน้าที่ร่วมกับชุมชนดำเนินโครงการดังกล่าว โดยมีองค์กรปกครองส่วนท้องถิ่นรวมทั้งหน่วยงานที่เกี่ยวข้อง ทั้งภาครัฐและภาคเอกชนให้การสนับสนุน และร่วมดำเนินการเพื่อให้ทรัพยากรป่าไม้ในท้องถิ่นเกิดความอุดมสมบูรณ์ และเกิดประโยชน์กับชุมชนอย่างยั่งยืนสืบไป

5. วัตถุประสงค์

- 5.1 เพื่อให้ราษฎรมีส่วนร่วมในการดูแลรักษาทรัพยากรป่าไม้
- 5.2 เพื่อให้เกิดประโยชน์ต่อชุมชนทั้งทางตรงและทางอ้อม รวมทั้งขยายผลไปยังชุมชนโดยรอบเพื่อให้เกิดการมีส่วนร่วมของทุกภาคส่วนและพัฒนาไปสู่การสร้างเครือข่ายป่าชุมชน

6. แผนงานและยุทธศาสตร์ในการดำเนินโครงการป่าชุมชน

ด้านการควบคุม ดูแล รักษา และฟื้นฟูป่า ให้เป็นไปตามแผนยุทธศาสตร์การดำเนินงานป่าชุมชน ทั้ง 5 ด้าน ได้แก่

- 6.1 ด้านเผยแพร่ประชาสัมพันธ์เพื่อให้สมาชิกในชุมชน และบุคคลทั่วไปได้ทราบภารกิจด้านการจัดการป่าชุมชน ผู้รับผิดชอบโครงการขอขอบเขตดำเนินงานและขอบเขตพื้นที่ป่าชุมชน โดยผ่านทางสื่อชนิดต่างๆ เช่น สื่อเอกสาร สิ่งพิมพ์ ป้ายโฆษณาประชาสัมพันธ์ (ป้ายโครงการป่าชุมชน) รวมทั้งป้ายแสดงแนวเขตป่าชุมชน เป็นต้น
- 6.2 ด้านการป้องกันรักษาป่า เพื่อเป็นการดูแลรักษาป่ามิให้ถูกบุกรุกทำลาย หรือยึดทำลายโดยมนุษย์หรือภัยธรรมชาติ เช่น ไฟป่า ให้ทรัพยากรป่าไม้มีความอุดมสมบูรณ์ดั้งเดิม หรือมากขึ้นกว่าเดิม

6.3 ด้านการบำรุง...

6.3 ด้านการบำรุงและฟื้นฟูป่า เพื่อเป็นการปรับปรุง พื้นที่ป่าที่เคยถูกบุกรุกทำลาย ให้มีความอุดมสมบูรณ์ขึ้น หรือเป็นการพัฒนาพื้นที่ป่าไม่ให้ความหลากหลายทั้งจำนวนและชนิดพันธุ์พืชให้เหมาะสมเพียงพอต่อการยังประโยชน์ต่อชุมชน รวมทั้งการจัดการเพื่อให้ป่าชุมชนเกิดประโยชน์ทั้งทางตรงและทางอ้อม เช่น การจัดการเพื่อการท่องเที่ยวเชิงนิเวศ หรือการท่องเที่ยวเชิงวัฒนธรรม ฯลฯ

6.4 ด้านการศึกษาและถ่ายทอดองค์ความรู้ เพื่อเป็นการจัดการทรัพยากรป่าไม้ เช่น แหล่งศึกษาเรียนรู้ทางชุมชน หรือเป็นการจัดการองค์ความรู้เรื่องการบริหารจัดการป่าให้กับสมาชิกชุมชน

6.5 ด้านอำนวยความสะดวกและอื่นๆ ที่สนับสนุนการดำเนินโครงการป่าชุมชน

7. ระยะเวลาดำเนินการ

กำหนดระยะเวลาดำเนินการ 10 ปี (นับตั้งแต่วันที่กรมป่าไม้อนุมัติโครงการ) (วันที่ 28 ต.ค. 2562)

8. ผู้รับผิดชอบโครงการ

8.1 ผู้รับผิดชอบหลัก

- 1) ผู้ใหญ่บ้านห้วยงูพัฒนา/กำนันตำบลห้วยงู
- 2) คณะกรรมการป่าชุมชนบ้านห้วยงูพัฒนา

8.2 ผู้สนับสนุน

- 1) สำนักจัดการทรัพยากรป่าไม้ที่ 5 (สระบุรี)
- 2) เทศบาลตำบลห้วยงู
- 3) อำเภอหันคา/จังหวัดชัยนาท
- 4) หน่วยงานภาครัฐอื่นๆ
- 5) หน่วยงานภาคเอกชน

9. งบประมาณ (โดยขอรับการสนับสนุนงบประมาณได้จากหน่วยงานต่างๆ ได้แก่)

- 9.1 กรมป่าไม้ ซึ่งระบุไว้ตามแผนงานและงบประมาณประจำปี
- 9.2 เทศบาลตำบลห้วยงู
- 9.3 จังหวัดชัยนาท
- 9.4 องค์กร/บริษัทเอกชน
- 9.5 หน่วยงานอื่นๆ

10. ผลที่คาดว่าจะได้รับ

- 1) ราษฎรในชุมชนมีส่วนร่วมและได้รับประโยชน์จากการดูแลรักษาป่าชุมชน
- 2) ทรัพยากรป่าไม้ได้รับการดูแลรักษาโดยชุมชนให้มีความอุดมสมบูรณ์และพัฒนาป่าชุมชนให้ตอบสนองความต้องการของชุมชนได้อย่างยั่งยืน

11. แผนที่ประกอบโครงการ

- 11.1 แผนที่ระวางของกรมแผนที่ทหาร มาตราส่วน 1: 50,000 (เอกสารแนบท้ายโครงการ)
- 11.2 แผนที่แสดงขอบเขตป่าชุมชนบนแผนที่ภาพถ่ายออร์โธรีซีเชิงเลข (เอกสารแนบท้ายโครงการ)

12. ผู้เขียนโครงการ

(ลงชื่อ) ผู้เขียนโครงการ
(นายเทอดศักดิ์ ผจงเสาวภาคย์)

ตำแหน่ง ผู้ใหญ่บ้านหมู่ที่ 10

(ลงชื่อ) ผู้แนะนำ/ร่วมเขียนโครงการ
(นางสาวพรทิพย์ ปิยะโชติ)

ตำแหน่ง นักวิชาการป่าไม้ชำนาญการ

13. ความคิดเห็นของนายกองค์กรปกครองส่วนท้องถิ่น

เห็นควรดำเนินการ โครงการป่าชุมชนบ้านหนองกระเบา ในที่ น.ส.ล. เลขที่ ขน 0524 ลงวันที่ 22 กรกฎาคม พ.ศ. 2546

ความคิดเห็นอื่นๆ

(ลงชื่อ)
(นายเกษมสันต์ วัฒนทรัพย์)
ตำแหน่ง นายกเทศมนตรีตำบลห้วยสูง

14. ความคิดเห็นของนายอำเภอ

เห็นควรดำเนินการ โครงการป่าชุมชนบ้านหนองกระเบา ในที่ น.ส.ล. เลขที่ ขน 0524 ลงวันที่ 22 กรกฎาคม พ.ศ. 2546

ความคิดเห็นอื่นๆ

(ลงชื่อ)
(นาย.....)
ตำแหน่ง นายอำเภอ.....

15. ความคิดเห็นของผู้ว่าราชการจังหวัดหรือหัวหน้าหน่วยงานที่กำกับดูแลพื้นที่ในแต่ละกรณี

เห็นชอบดำเนินการ โครงการป่าชุมชนบ้านหนองกระเบา ในที่ น.ส.ล. เลขที่ ขน 0524 ลงวันที่ 22 กรกฎาคม พ.ศ. 2546

ความคิดเห็นอื่นๆ

(ลงชื่อ)
(นายรณภพ เหลืองไพโรจน์)
ตำแหน่ง ผู้ว่าราชการจังหวัดชัยนาท



16. ผู้ตรวจสอบโครงการ

(ลงชื่อ)  ผู้ตรวจสอบโครงการ
(นางสาวพรทิพย์ ปิยะโชติ)
ตำแหน่ง ผู้อำนวยการศูนย์ป่าไม้ชัยนาท
สำนักจัดการทรัพยากรป่าไม้ที่ 5 (สระบุรี)

(ลงชื่อ)  ผู้ตรวจสอบโครงการ
(นายสุรชาติ ปุณณเวณศิริ)
ตำแหน่ง ผู้อำนวยการส่วนจัดการป่าชุมชน
สำนักจัดการทรัพยากรป่าไม้ที่ 5 (สระบุรี)

 ผู้ตรวจสอบโครงการ
(นายพิชัย เอกศิริพงษ์)
ผู้อำนวยการส่วนส่งเสริมการจัดการป่าชุมชน

17. ผู้เสนอโครงการ (ผู้อำนวยการสำนักจัดการทรัพยากรป่าไม้ที่ 5 (สระบุรี))

(ลงชื่อ)  ผู้เสนอโครงการ
(..... นายจั่วทอง) (..... นายจั่วทอง) (..... นายจั่วทอง)
ตำแหน่ง 
ผู้อำนวยการสำนักจัดการทรัพยากรป่าไม้ที่ 5 (สระบุรี)

(นางนันทนา บุญยานันต์)
ผู้อำนวยการสำนักจัดการป่าชุมชน

18. ผู้อนุมัติโครงการ(อธิบดีกรมป่าไม้)

(ลงชื่อ)  ผู้อนุมัติโครงการ
(..... นายปรมินทร์ วงศ์สุวรรณ)
ตำแหน่ง รองอธิบดี ปฏิบัติราชการแทน
อธิบดีกรมป่าไม้

แผนที่ภูมิประเทศ มาตราส่วน 1:50,000 แสดงพื้นที่ที่ขอจัดตั้ง
โครงการป่าชุมชนบ้านห้วยพัฒนา หมู่ที่ 10 ตำบลห้วยงู อำเภอหันคา จังหวัดชัยนาท

บริเวณที่ดินในหนังสือสำคัญสำหรับที่หลวง

เนื้อที่ 26 ไร่ 2 งาน 97 ตารางวา

ระวาง 5039 III ลำดับชุด L 7018



กรมป่าไม้

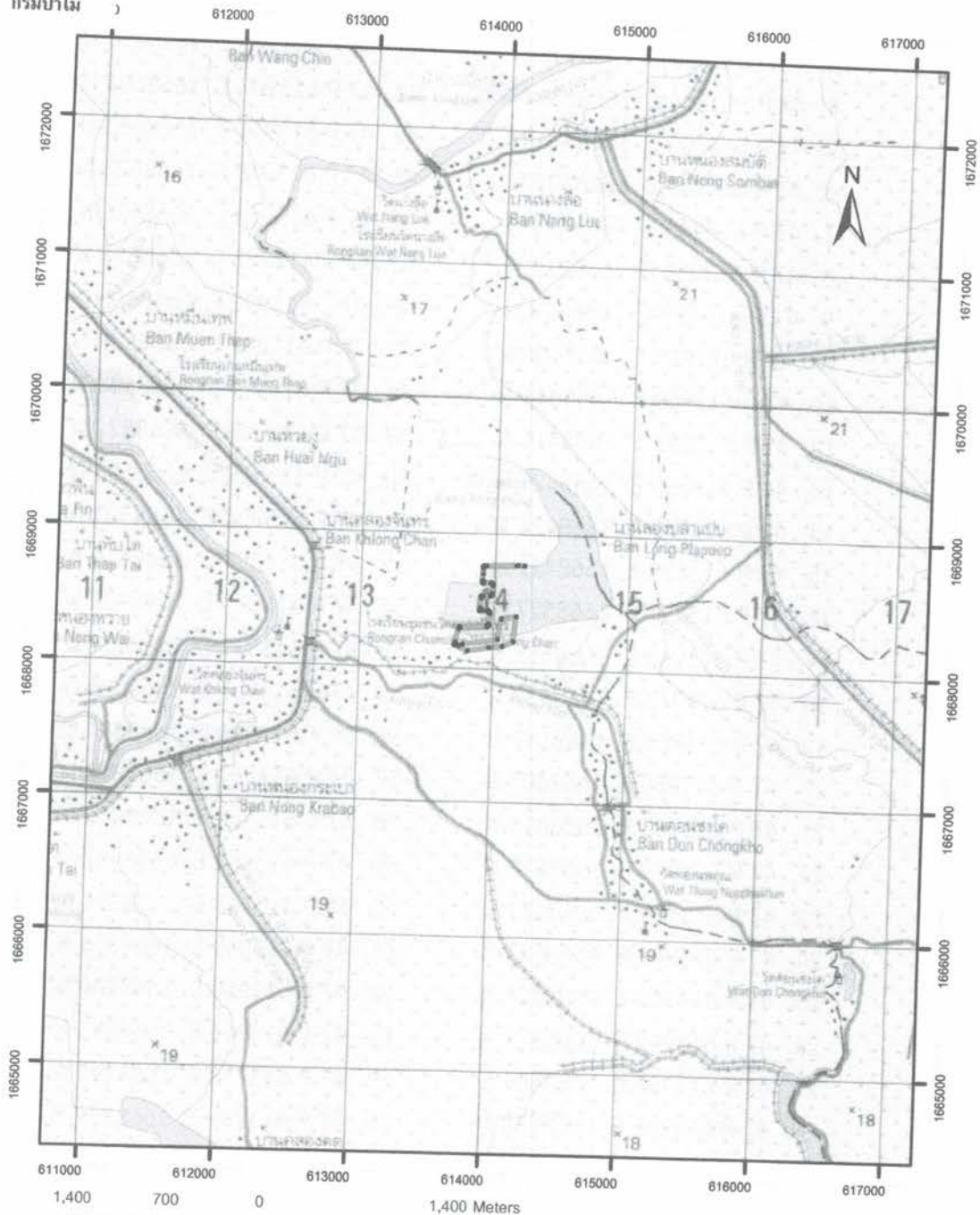

สัญลักษณ์



พื้นที่ที่ขอจัดตั้งโครงการป่าชุมชน

ผู้ตรวจสอบ

(นางสาวพรทิพย์ ปิยะโชติ)

ตำแหน่ง นักวิชาการป่าไม้ชำนาญการ

หมายเหตุ

คำพิกัดแปลงโครงการฯ อยู่ด้านหลัง

แผนที่ภาพถ่ายออร์โธรีซิเชิงเลข แสดงขอบเขตโครงการป่าชุมชนบ้านห้วยงูพัฒนา

บ้านห้วยงูพัฒนา หมู่ที่ 10 ตำบลห้วยงู อำเภอหันคา จังหวัดชัยนาท

ที่ดินในหนังสือสำคัญสำหรับที่หลวง

เนื้อที่ 26 ไร่ 2 งาน 97 ตารางวา

ระวาง 503931468



กรมป่าไม้



หมายเหตุ

- ขอบเขตป่าชุมชนแปลงนี้ได้กำหนดค่าพิกัดในแผนที่ภาพถ่ายออร์โธรีซิเชิงเลข มาตรฐาน 1 : 4,000 เรียบร้อยแล้ว
- ค่าพิกัดแปลงโครงการฯ อยู่ด้านหลัง

ผู้ตรวจสอบ

(นางสาวพรทิพย์ ปิยะโชติ)

ตำแหน่ง นักวิชาการป่าไม้ชำนาญการ

คณะกรรมการป่าชุมชน
 แนบท้ายโครงการป่าชุมชนบ้านห้วยงูพัฒนา
 บ้านห้วยงูพัฒนา หมู่ที่ 10 ตำบลห้วยงู อำเภอหันคา จังหวัดชัยนาท

ลำดับที่	ชื่อ - สกุล	ทำหน้าที่	หมายเหตุ / ด้าน
1	นายเทอดศักดิ์ ผจงเสภาภาคย์	ประธาน	บริหารจัดการป่า/ การเงินและบัญชี
2	นายชุตินาส ภูมิลำเนา	รองประธาน	บริหารจัดการป่า
3	นายเฉลียว ยันสาด	เลขานุการ	บริหารจัดการป่า
4	นายเลิศฤทธิ์ พลนิกร	ที่ปรึกษา	บริหารจัดการป่า
5	นางสาวญาณิ เณรมณี	เหรัญญิก	การเงินและบัญชี
6	นางสาวอำพรทิพย์ ยันสาด	กรรมการ	การเงินและบัญชี
7	นายณฤพนธ์ ยันสาด	กรรมการ	บริหารจัดการป่า/ ด้านกฎหมาย
8	นายมงคล อยู่ยอด	กรรมการ	บริหารจัดการป่า
9	นายอนุกุล อยู่วงศ์	กรรมการ	บริหารจัดการป่า
10	นายเฉลิม ธัญญเจริญ	กรรมการ	บริหารจัดการป่า
11	นายเสรีชัย ยันสาด	กรรมการ	บริหารจัดการป่า
12	นางสาวอาภรณ์ ดอกกรัก	กรรมการ	บริหารจัดการป่า
13	นายมิตรชัย เณรมณี	กรรมการ	บริหารจัดการป่า
14	นายสำราญ อยู่วงศ์	กรรมการ	บริหารจัดการป่า
15	นางรำเพย ยันสาด	กรรมการ	บริหารจัดการป่า
16	นางสาวอุไร พาศรี	กรรมการ	ประชาสัมพันธ์
17	นางสาวธนารักษ์ อยู่ยอด	กรรมการ	ประชาสัมพันธ์
18	นายเทิดไทย จันทร์ทอง	กรรมการ	ประชาสัมพันธ์
19	นางสาวภจิรา สุขสำราญ	กรรมการ	ประชาสัมพันธ์

ที่ทำการผู้ใหญ่บ้าน/กำนัน/หรือประธานคณะกรรมการป่าชุมชนบ้านห้วยงูพัฒนา
 หมายเลขโทรศัพท์ 08-9839-7162

หมายเหตุ

*เอกสารฉบับนี้เป็นการแสดงโครงสร้างคณะกรรมการป่าชุมชนได้รับการยอมรับจากราชฎารในชุมชนเพื่อช่วยทำหน้าที่ในการ
 จัดการป่าชุมชนร่วมกับพนักงานเจ้าหน้าที่โดยแต่ละป่าชุมชนจะมีกลุ่มราชฎารเหล่านี้เป็นแกนหลักเข้ามาบริหารจัดการ
 ตามความเหมาะสมของพื้นที่ จำนวน 10-15 คน

**แนบคณะกรรมการป่าชุมชนส่งให้กรมป่าไม้ทุกโครงการฯ

***กรณีมีการเปลี่ยนแปลงคณะกรรมการให้รวบรวมรายชื่อแจ้งสำนักจัดการทรัพยากรป่าไม้ที่รับผิดชอบเพื่อปรับปรุงข้อมูลแจ้งให้
 หน่วยงานที่เกี่ยวข้องและกรมป่าไม้ทราบ