

แบบฟอร์มการตรวจเอกสารการส่งเสริมการจัดทำแผนจัดการป่าชุมชนบ้าน.....  
บ้าน..... หมู่ที่ ๑๑ ตำบล..... อำเภอ..... จังหวัดชัยนาท

เอกสารการจัดทำแผนจัดการป่าชุมชน

- แผนจัดการป่าชุมชนแบบ คนช.๕.๑ ประธานกรรมการจัดการป่าชุมชนเป็นผู้ลงนาม
- แผนปฏิบัติการป่าชุมชนแบบ คนช.๕.๒
- รายการไม้ทรงคุณค่าในป่าชุมชนแบบ คนช.๕.๓ (ถ้ามี)
- ข้อบังคับเกี่ยวกับการจัดการป่าชุมชน
- แผนที่แสดงลักษณะภูมิประเทศ (๑:๕๐,๐๐๐) ระบุการแบ่งบริเวณพื้นที่เพื่อการอนุรักษ์ และบริเวณพื้นที่เพื่อการใช้ประโยชน์(ถ้ามี)
- แผนที่แสดงขอบเขตป่าชุมชนบนแผนที่ภาพถ่ายออร์โธรีโอสีเชิงเลข (๑:๕,๐๐๐) ระบุการแบ่งบริเวณพื้นที่เพื่อการอนุรักษ์ และบริเวณพื้นที่เพื่อการใช้ประโยชน์(ถ้ามี)

ได้ตรวจสอบแล้ว เอกสารถูกต้องครบถ้วน

(ลงชื่อ) .....

(นายชัยนาท ภูเพชร)

ตำแหน่ง ผู้อำนวยการศูนย์ป่าไม้ชัยนาท

(ลงชื่อ) .....

(..... กฤษณะ นิสสะ)

ตำแหน่ง ผู้อำนวยการส่วนจัดการป่าชุมชน  
พื้นที่ศูนย์อนุรักษ์ป่าชุมชน  
สำนักจัดการทรัพยากรป่าไม้ที่ ๕ (สระบุรี)

รับที่ ..... 11 .....  
ลงวันที่ 26 เม.ย. 66

คนข. ๕-๑

แผนจัดการป่าชุมชน

๑. ชื่อแผนจัดการป่าชุมชน บ้านร่มโพธิ์  
ตั้งอยู่หมู่ที่ ๑๑ ตำบล วิเศษใต้  
อำเภอ (นวม) จังหวัด ชัยนาท

- ประกอบ
- การขอจัดตั้งป่าชุมชน
  - ป่าชุมชน ตามมาตรา ๙๙ และ มาตรา ๑๐๐
  - การปรับปรุงแผนจัดการป่าชุมชนในระหว่างที่แผนจัดการป่าชุมชนยังไม่หมดอายุ
  - ทดแทนแผนจัดการป่าชุมชนเดิมที่หมดอายุ
  - การขอขยายเขตป่าชุมชน

๒. วัตถุประสงค์ของแผนจัดการป่าชุมชน  
๑. เพื่อใช้สอยป่าชุมชน อนุรักษ์ และหวงแหนพื้นที่ที่มีส่วนร่วมในกรรมสิทธิ์กรรมสิทธิ์ป่าชุมชน  
๒. เพื่อเป็นประโยชน์ฟื้นฟู พัฒนา ควบคุมดูแล และใช้ประโยชน์จากทรัพยากรธรรมชาติอย่างยั่งยืน

๓. ระยะเวลา ๕ ปี นับตั้งแต่วันที่ ๑๖ มิ.ย. ๖๕ ถึง ๑๖ มิ.ย. ๗๐

๔. ลักษณะพื้นที่

๔.๑ สภาพพื้นที่ป่าชุมชน

๑) จำนวนเนื้อที่ของป่าชุมชน ๑๐๗ ไร่ งาน ๖๐ ตารางวา  
๒) กรณีขอขยายเขตป่าชุมชน เนื้อที่ ..... ไร่ ..... งาน ..... ตารางวา  
เนื้อที่รวมกับพื้นที่ป่าชุมชนเดิม รวมเนื้อที่ ..... ไร่ ..... งาน ..... ตารางวา

๔.๒ อาณาเขตป่าชุมชน

ทิศเหนือ จด ..... ที่ม.กรกช.แดง  
ทิศใต้ จด ..... ป.ตามพรน.ป่าไร่ พ.๙.๖๕๐๕ เทพนมแก่น  
ทิศตะวันออก จด ..... ป.ตามพรน.ป่าไร่ พ.๙.๖๕๐๕ เทพนมแก่น  
ทิศตะวันตก จด ..... ที่ม.กรกช.แดง

๔.๓ การกำหนดบริเวณในพื้นที่ป่าชุมชน

๑) แปลงพื้นที่ที่กำหนดให้เป็นบริเวณเพื่อการอนุรักษ์  
จำนวน ๑ แปลง เนื้อที่รวม ๑๐๗ ไร่ งาน ๖๐ ตารางวา  
คิดเป็นร้อยละ ๑๐๐ ของพื้นที่ป่าชุมชน

๒) แปลงพื้นที่ที่กำหนดให้เป็นบริเวณเพื่อการใช้ประโยชน์  
จำนวน ..... แปลง เนื้อที่รวม ..... ไร่ ..... งาน ..... ตารางวา  
คิดเป็นร้อยละ ..... ของพื้นที่ป่าชุมชน

หมายเหตุ : (แนบแผนที่มาตราส่วน ๑ : ๕๐,๐๐๐ หรือแผนที่ภาพถ่ายดาวเทียม เพื่อแสดงแนวเขตป่าชุมชน และกำหนดบริเวณเพื่อการอนุรักษ์และบริเวณเพื่อการใช้ประโยชน์)

๔.๔ แหล่งน้ำที่พบเห็นได้ในป่าชุมชน (ถ้ามี)

ลำธาร ห้วย หนอง คลอง บึง  
ตั้งอยู่บริเวณพิกัด ๕๗/๒ ๕๕๑ ๕๐ E ๑๖๘๗๘๗๐N  
อยู่ในแปลงที่ 1  บริเวณเพื่อการอนุรักษ์ หรือ  บริเวณเพื่อการใช้ประโยชน์  
สภาพความอุดมสมบูรณ์ของป่าบริเวณแหล่งน้ำอยู่ในเกณฑ์ เกินพอ  
ข้อสังเกตเพิ่มเติม

อ่างเก็บน้ำ ฝาย  
ตั้งอยู่บริเวณพิกัด  
อยู่ในแปลงที่  บริเวณเพื่อการอนุรักษ์ หรือ  บริเวณเพื่อการใช้ประโยชน์  
สภาพความอุดมสมบูรณ์ของป่าบริเวณแหล่งน้ำอยู่ในเกณฑ์  
ข้อสังเกตเพิ่มเติม

อื่น ๆ ได้แก่  
ตั้งอยู่บริเวณพิกัด  
อยู่ในแปลงที่  บริเวณเพื่อการอนุรักษ์ หรือ  บริเวณเพื่อการใช้ประโยชน์  
สภาพความอุดมสมบูรณ์ของป่าบริเวณแหล่งน้ำอยู่ในเกณฑ์  
ข้อสังเกตเพิ่มเติม

๔.๕ ความสูงจากระดับน้ำทะเลโดยประมาณ ๕๗ - ๑๒๙ เมตร

๔.๖ สภาพป่า

- ป่าสมบูรณ์ จำนวนเนื้อที่ประมาณ ๑๕๗-๗-๖๗ ไร่
- ป่ากำลังฟื้นตัว จำนวนเนื้อที่ประมาณ ๕๐-๐-๐ ไร่
- ป่าเสื่อมโทรม จำนวนเนื้อที่ประมาณ ไร่

๔.๗ พันธุ์ไม้หลักที่พบเห็นได้ในป่าชุมชน ได้แก่  
เต็ง รัง ไม้รวก ไม้ป่า ต.หมก หน่ ตาโต พญาสัต ตัว ช้างหัว ต้มถน กรตีนเต็ง

๔.๘ สัตว์ป่าที่พบเห็นได้ในป่าชุมชน ได้แก่  
กรมกร: ๑๙ ๑๙๙๙๑๑๑๑๑

๔.๙ ทรัพยากรธรรมชาติอื่น ๆ ที่พบเห็นได้ในป่าชุมชน ได้แก่  
ผักหวาน สิ้นห ขน ปูก ปู กล้วยไฟ

๔.๑๐ รายละเอียดเพิ่มเติม ดังนี้

๕. แผนปฏิบัติการป่าชุมชนโดยสังเขป

- ๑. กิจกรรมด้านการอนุรักษ์ ได้แก่  
การลาดตระเวนป่า การตัดยอดตมระเอนป่า พังคิ่งหนงหินไฟ และกิจกรรมอื่นๆที่เป็นประโยชน์
  - ๒. กิจกรรมด้านการฟื้นฟู ได้แก่  
ปลูกต้นไม้ทดแทน ปลูกพืชสมุนไพร และกิจกรรมอื่นๆที่เป็นประโยชน์ป่าชุมชน
  - ๓. กิจกรรมด้านการพัฒนา ได้แก่  
เส้นทางศึกษาธรรมชาติ พังคิ่งหนงหินไฟ ตมระเอนป่าชุมชน เป็นแหล่งจำหน่ายผลิตภัณฑ์ที่ทำจากผลิตภัณฑ์สมุนไพรป่าชุมชน เช่น น้ำมันสกัด
  - ๔. กิจกรรมด้านการควบคุมดูแล ได้แก่  
จัดตั้งชมรมผู้ดูแลป่าชุมชน มีกรรมการและกรรมการผู้แทนและสมาชิกป่าชุมชน  
อย่างน้อยปีละ ๒ ครั้ง
  - ๕. กิจกรรมด้านการใช้ประโยชน์จากทรัพยากรธรรมชาติในป่าชุมชน ได้แก่  
การเก็บของป่า ตมระเอนป่า ช้อนยอดป่าชุมชน ก- ) เป็นแหล่งเรียนรู้ของชุมชนและบุคคล  
ทั่วไป นักเรียน นักศึกษา.
๖. ประโยชน์ที่คาดว่าจะได้รับ ๑. สมาชิกป่าชุมชน ราษฎร และหน่วยงานอื่นที่สนใจมีส่วนร่วมในการอนุรักษ์  
จัดการทรัพยากรป่าชุมชนของภาครัฐ ๒. ป่าชุมชนได้รับประโยชน์ ไฟฟ้า พังคิ่งหนงหินไฟ และ  
ใช้ประโยชน์ในสภาวะทรัพยากรธรรมชาติอย่างยั่งยืน

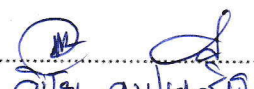
ลงชื่อ   
( นาย วิเชียร ตาเมือง )  
ประธานกรรมการจัดการป่าชุมชน

หมายเหตุ

- ๑. การสำรวจสภาพพื้นที่ หากไม่สามารถเดินตรวจสอบพื้นที่ได้เองทั้งหมด ให้ประเมินสภาพพื้นที่จากภาพถ่าย  
ดาวเทียมประกอบได้
- ๒. รายละเอียดตามแผนปฏิบัติการป่าชุมชนตามแบบ คนช. ๕-๒

แผนปฏิบัติการป่าชุมชนบ้าน.....<sup>วัดโพธิ์</sup> ๑-๑๑ ต.วัดโพธิ์ใต้ อ.มณฑลไชย ๑.๑๕๓๓

กิจกรรม การจัดการป่าชุมชน	ปริมาณงาน	หน่วยนับ	กำหนดระยะเวลาในการปฏิบัติงาน					หมายเหตุ
			ปีที่ ๑	ปีที่ ๒	ปีที่ ๓	ปีที่ ๔	ปีที่ ๕	
<b>(๑) ด้านการอนุรักษ์</b>								
๑.๑ การลาดตระเวน - บริเวณเพื่อการอนุรักษ์ - บริเวณเพื่อการใช้ประโยชน์	๕๐๐	ครั้ง	๑๐	๑๐	๑๐	๑๐	๑๐	๑. ว่างไม่ทำ ๒. ว่างดูแลสัตว์
๑.๒ การทำแนวกันไฟฟ้า - บริเวณเพื่อการอนุรักษ์ - บริเวณเพื่อการใช้ประโยชน์	๗.๕ ๗๖๕	กม.	๑-๕	๑-๕	๑-๕	๑-๕	๑-๕	
๑.๓ การกำจัดจุดลาดตระเวน - บริเวณเพื่อการอนุรักษ์ - บริเวณเพื่อการใช้ประโยชน์	๑๕	จุด	๓	๓	๓	๓	๓	
๑.๔ การใช้ชนบธรรมเนียม ประเพณี ภูมิปัญญา ในการอนุรักษ์ทรัพยากรธรรมชาติ - บริเวณเพื่อการอนุรักษ์ - บริเวณเพื่อการใช้ประโยชน์	-	ครั้ง	-	-	-	-	-	
๑.๕ กิจกรรมอื่น ๆ ที่เป็นการอนุรักษ์ - บริเวณเพื่อการอนุรักษ์ - บริเวณเพื่อการใช้ประโยชน์	๕	ครั้ง	๑	๑	๑	๑	๑	

กิจกรรม การจัดการป่าชุมชน	ปริมาณงาน	หน่วยนับ	กำหนดระยะเวลาในการปฏิบัติงาน					หมายเหตุ
			ปีที่ ๑	ปีที่ ๒	ปีที่ ๓	ปีที่ ๔	ปีที่ ๕	
<b>(๒) ด้านการฟื้นฟู</b>								
๒.๑ การปลูกต้นไม้ทดแทน การปลูกพืช สมุนไพร - บริเวณเพื่อการอนุรักษ์ - บริเวณเพื่อการใช้ประโยชน์	๑๒	ครั้ง	๑ -	๑ -	๑ -	๑ -	๑ -	
๒.๒ การเพาะชำกล้าไม้ชุมชน - บริเวณเพื่อการอนุรักษ์ - บริเวณเพื่อการใช้ประโยชน์		ครั้ง						
๒.๓ กิจกรรมอื่น ๆ ที่เป็นการฟื้นฟู - บริเวณเพื่อการอนุรักษ์ - บริเวณเพื่อการใช้ประโยชน์	๑๕	ครั้ง	๑ -	๑ -	๑ -	๑ -	๑ -	
<b>(๓) ด้านการพัฒนา</b>								
๓.๑ การพัฒนาแหล่งท่องเที่ยวเชิงอนุรักษ์ โดยชุมชน - บริเวณเพื่อการอนุรักษ์ - บริเวณเพื่อการใช้ประโยชน์	๑๗	ครั้ง	๑ -	๑ -	๑ -	๑ -	๑ -	
๓.๒ การพัฒนาด้านสาธารณูปโภค (๑๘๓๓) สิ่งอำนวยความสะดวก - บริเวณเพื่อการอนุรักษ์ - บริเวณเพื่อการใช้ประโยชน์	๑ -	ครั้ง	๑ -	๑ -	๑ -	๑ -	๑ -	
๓.๓ กิจกรรมอื่น ๆ ที่เป็นการพัฒนา - บริเวณเพื่อการอนุรักษ์ - บริเวณเพื่อการใช้ประโยชน์	๑๐ -	ครั้ง	๑ -	๑ -	๑ -	๑ -	๑ -	

กิจกรรม การจัดการป่าชุมชน	ปริมาณงาน	หน่วยนับ	กำหนดระยะเวลาในการปฏิบัติงาน					หมายเหตุ
			ปีที่ ๑	ปีที่ ๒	ปีที่ ๓	ปีที่ ๔	ปีที่ ๕	
<b>(๔) ด้านการควบคุมดูแล</b>								
๔.๑ การออกข้อบังคับเกี่ยวกับการจัดการป่าชุมชน	๑	ครั้ง	๑	-	-	-	-	
๔.๒ การประชุมคณะกรรมการป่าชุมชนและการประชุมสมาชิกป่าชุมชน	๑๐	ครั้ง	๖	๖	๖	๖	๖	๑๖๖๕๕
๔.๓ การกำหนดแผนปฏิบัติการประจำปี	-	ครั้ง	-	-	-	-	-	
๔.๔ กิจกรรมอื่น ๆ ที่เป็นการควบคุมดูแล	-	ครั้ง	-	-	-	-	-	
<b>(๕) ด้านการใช้ประโยชน์จากทรัพยากรธรรมชาติในป่าชุมชน</b>								
๕.๑ การท่องเที่ยวเชิงอนุรักษ์โดยชุมชน ใน ทางทิศเหนือ - บริเวณเพื่อการอนุรักษ์ - บริเวณเพื่อการใช้ประโยชน์	๑	๕๕๓๖๖๖	๑	-	-	-	-	
๕.๒ การพักผ่อนหย่อนใจในป่าชุมชน - บริเวณเพื่อการอนุรักษ์ - บริเวณเพื่อการใช้ประโยชน์	๑๖	๕๕๐๖	มค- ธค	มค- ธค	มค- ธค	มค- ธค	มค- ธค	
๕.๓ การเก็บหาของป่า - บริเวณเพื่อการอนุรักษ์ - บริเวณเพื่อการใช้ประโยชน์	๑๖	๕๕๐๖	มค- ธค	มค- ธค	มค- ธค	มค- ธค	มค- ธค	พ่อป่าคตม ๗๖๖๖
๕.๔ วิสาหกิจชุมชนจากผลผลิตและบริการ	-	ครั้ง	-	-	-	-	-	

กิจกรรม การจัดการป่าชุมชน	ปริมาณงาน	หน่วยนับ	กำหนดระยะเวลาในการปฏิบัติงาน					หมายเหตุ
			ปีที่ ๑	ปีที่ ๒	ปีที่ ๓	ปีที่ ๔	ปีที่ ๕	
๕.๕ การใช้ประโยชน์จากไม้ เพื่อใช้สอยใน ครัวเรือนของสมาชิกป่าชุมชน หรือใช้ใน กิจกรรมสาธารณะภายในชุมชน - บริเวณเพื่อการใช้ประโยชน์	-	ครั้ง	-	-	-	-	-	
๕.๖ กิจกรรมอื่น ๆ ที่เป็นการใช้ประโยชน์ จากทรัพยากรธรรมชาติในป่าชุมชน - บริเวณเพื่อการอนุรักษ์ (ถ้ามี) - บริเวณเพื่อการใช้ประโยชน์	-	ครั้ง	-	-	-	-	-	



คนช. ๕-๓

รายการไม้ทรงคุณค่าในป่าชุมชน บ้านร่มโพธิ์

ตั้งอยู่หมู่ที่ ๑๑ ตำบล วัดดาวเรือง อำเภอ แควน้อย จังหวัด สุโขทัย

รายการไม้ทรงคุณค่า	ขนาดต้นไม้		จุดสังเกต/บริเวณที่ตั้ง/พิกัด (หากมี)	หมายเหตุ
	ความโต (ซม.)	ความสูง (เมตร)		

หมายเหตุ

- รายการไม้ทรงคุณค่าอาจกำหนดเป็นรายต้นหรือเป็นชนิดพันธุ์ กรณีเป็นชนิดพันธุ์ไม่ต้องวัดขนาดความโต ความสูงและพิกัด
- ความโต หมายถึง ขนาดวัดรอบลำต้น ตรงที่ระดับความสูงหนึ่งร้อยสามสิบเซนติเมตรจากพื้นดิน

ข้อบังคับเกี่ยวกับการจัดการป่าชุมชนบ้าน อัมพปอ  
ตั้งอยู่ ถ. ๑๑ ต. วัตตะปกเน อ. นครพนม จ. นครพนม

ข้อบังคับ	พื้นที่ใช้บังคับ	หมายเหตุ
๑. ห้ามทำความเสียหายแก่หลักเขตหรือเคลื่อนย้ายหลักเขต	พื้นที่ป่าชุมชนทั้งหมด	
๒. ห้ามมิให้ล้มต้นไม้ หรือกระทำการใดที่ทำให้ต้นไม้ไม่สามารถเจริญเติบโตได้ต่อไป	พื้นที่ป่าชุมชนทั้งหมด	
๓. ห้ามจุดไฟในพื้นที่ป่าหรือกระทำการใดที่อาจก่อให้เกิดไฟป่า	พื้นที่ป่าชุมชนทั้งหมด	
๔. ห้ามมิให้รถยนต์ตั้งแต่หกล้อขึ้นไปเข้าไปในพื้นที่ป่าชุมชน	พื้นที่ป่าชุมชนทั้งหมด	
๕. ห้ามนำพืชหรือพันธุ์ไม้ต่างถิ่นเข้ามาปลูกในป่าชุมชน เว้นแต่เป็นพืชหรือพันธุ์ไม้ต่างถิ่นตามที่ระบุไว้ในแผนจัดการป่าชุมชน	พื้นที่ป่าชุมชนทั้งหมด	
๖. ห้ามมิให้ก่อสร้างสิ่งปลูกสร้างใดในพื้นที่ป่าชุมชน เว้นแต่เป็นการก่อสร้างสิ่งปลูกสร้างที่จำเป็นเพื่อประโยชน์ในการปฏิบัติหน้าที่ของคณะกรรมการจัดการป่าชุมชนในการดูแลรักษาป่าชุมชน บำรุงและฟื้นฟูป่าชุมชน ส่งเสริมการศึกษาเรียนรู้และสร้างจิตสำนึกเกี่ยวกับการอนุรักษ์และฟื้นฟูทรัพยากรธรรมชาติสิ่งแวดล้อม และความหลากหลายทางชีวภาพในป่าชุมชน และเผยแพร่ประชาสัมพันธ์ป่าชุมชน เช่น การสร้างหอดูไฟป่า ฝ่ายชะลอน้ำ ที่พักลาดตระเวน หรือศาลาเรียนรู้ โดยสิ่งปลูกสร้างดังกล่าวต้องมีลักษณะกลมกลืนกับสภาพแวดล้อม ไม่เป็นการทำลายสภาพธรรมชาติเดิม และได้รับอนุญาตเป็นหนังสือจากคณะกรรมการป่าชุมชนประจำจังหวัดแล้ว	พื้นที่ป่าชุมชนทั้งหมด	
๗. การเข้าป่าเพื่อพักผ่อนหย่อนใจหรือเพื่อศึกษาธรรมชาติ ให้กระทำได้ในระหว่างเวลา ๐๖.๐๐ ถึงเวลา ๑๙.๐๐ นาฬิกา	พื้นที่ป่าชุมชนทั้งหมด	
๘. เมื่อพบเห็นการกระทำผิดกฎหมายว่าด้วยป่าชุมชน ให้แจ้งกรรมการป่าชุมชนหรือพนักงานเจ้าหน้าที่	พื้นที่ป่าชุมชนทั้งหมด	
๙. การเก็บของป่า ให้เก็บได้ในระหว่างช่วงเวลาและไม่เกินปริมาณที่กำหนดในตาราง ก.	พื้นที่ป่าชุมชนทั้งหมด	

ข้อบังคับ	พื้นที่ใช้บังคับ	หมายเหตุ
๑๐. ห้ามนำเครื่องมือสำหรับใช้ในการล่าสัตว์หรือจับสัตว์ หรือนำอาวุธใด ๆ เข้าไปในพื้นที่ป่าชุมชน	พื้นที่ป่าชุมชนทั้งหมด	
๑๑. ห้ามนำอากาศยานไร้คนขับเข้ามาในพื้นที่ป่าชุมชน เว้นแต่ได้รับความเห็นชอบจากคณะกรรมการจัดการป่าชุมชน	พื้นที่ป่าชุมชนทั้งหมด	
๑๒. ห้ามเข้าไปหรือออกจากพื้นที่ป่าชุมชนนอกเวลาที่คณะกรรมการจัดการป่าชุมชนกำหนดไว้	พื้นที่ป่าชุมชนทั้งหมด	
๑๓. ห้ามนำยานพาหนะที่ใช้เครื่องยนต์มีเสียงดังหรือควันดำ ผิดปกติวิสัยเข้าไปในป่าชุมชน	พื้นที่ป่าชุมชนทั้งหมด	
๑๔. ห้ามขับขี่ยานพาหนะและจอดยานพาหนะ โดยฝ่าฝืนข้อบังคับ หรือเครื่องหมายจราจรที่คณะกรรมการจัดการป่าชุมชนกำหนดไว้	พื้นที่ป่าชุมชนทั้งหมด หรือพื้นที่ป่าชุมชนบางพื้นที่	

## ตาราง ก.

การเก็บของป่าให้เก็บได้ในระหว่างช่วงเวลาดังต่อไปนี้ และไม่เกินปริมาณดังต่อไปนี้

ของป่า	ช่วงเดือนที่เก็บได้	ปริมาณที่อนุญาต (ต่อคน)	เงื่อนไขอื่น
๑. หน่อไม้	ม.ค. - ๒๐ ก.ค.	ไม่จำกัด	
๒. น้ำผึ้ง	ม.ค. - พ.ค.	ไม่จำกัด	
๓. ไม้ไผ่	-	-	
๔. เห็ด	ม.ค. - ๑๕.๖.	ไม่จำกัด	
๕. ไข่มดแดง	-	-	ตามฤดูกาล
๖. ....			
๗. ....			
๘. ....			
๙. ....			
๑๐. ....			
๑๑. ....			
๑๒. ....			
๑๓. ....			

รายชื่อคณะกรรมการจัดการประชุมชน  
 ราษฎรเพื่อ ร. 11 ท. ๑๖๓:๑๕๔ ๐.๕๖๐๖๖:๑๖๖ จ. ชัยนาท

คนช. ๖-๑ (๒)

ลำดับ	ชื่อ - สกุล	อายุ	ตำแหน่ง	*ลงลายมือชื่อ
1	นายวิเชียร ตาประเสริฐ ✓	47	ประธานกรรมกร	
2	นายสมนึก พิมพ์ ✓	61	รองประธาน	
3	นายวิรัตน์ พิมพ์ไทย ✓	<del>44</del> 34	เลขานุการ	
4	นายมานัส ตาประเสริฐ ✓	60	กรรมกร	
5	นายวิเชียร ตาประเสริฐ ✓	53	กรรมกร	
6	นายฉกาชิต ศิสุต ✓	43	กรรมกร	
7	นางพรทิพย์ พลเยี่ยม ✓	46	กรรมกร	
8	นางพรทิพย์ พลเยี่ยม ✓	58	กรรมกร	
9	นายดำเนน พิมพ์ไทย ✓	62	กรรมกร	
10	นายชัยชาญ กองสวัสดิการ ✓	50	กรรมกร	

หมายเหตุ : \* ขอรับรองว่าเป็นผู้มีคุณสมบัติและไม่มีลักษณะต้องห้ามการเป็นกรรมการจัดการประชุมชน  
 ตามระเบียบคณะกรรมการนโยบายที่ออกตามความในมาตรา ๔๒ วรรคสอง

แผนที่ประกอบการจัดทำแผนจัดการป่าชุมชนบ้านร่มโพธิ์  
บ้านร่มโพธิ์ หมู่ที่ ๑๑ ตำบลวังตะเคียน  
อำเภอหนองมะโมง จังหวัดชัยนาท  
อยู่ในพื้นที่ ป่าตามพระราชบัญญัติป่าไม้ พุทธศักราช ๒๕๘๔  
เนื้อที่รวม ๑๙๗ ไร่ ๓ งาน ๒๗ ตารางวา  
มาตรา ๙๙ และมาตรา ๑๐๐ แห่งพระราชบัญญัติป่าชุมชน พ.ศ. ๒๕๖๒  
มาตราส่วน ๑:๑๕,๐๐๐

WGS 84

ลำดับชุด L ๗๐๑๘ ระวัง ๔๙๓๙

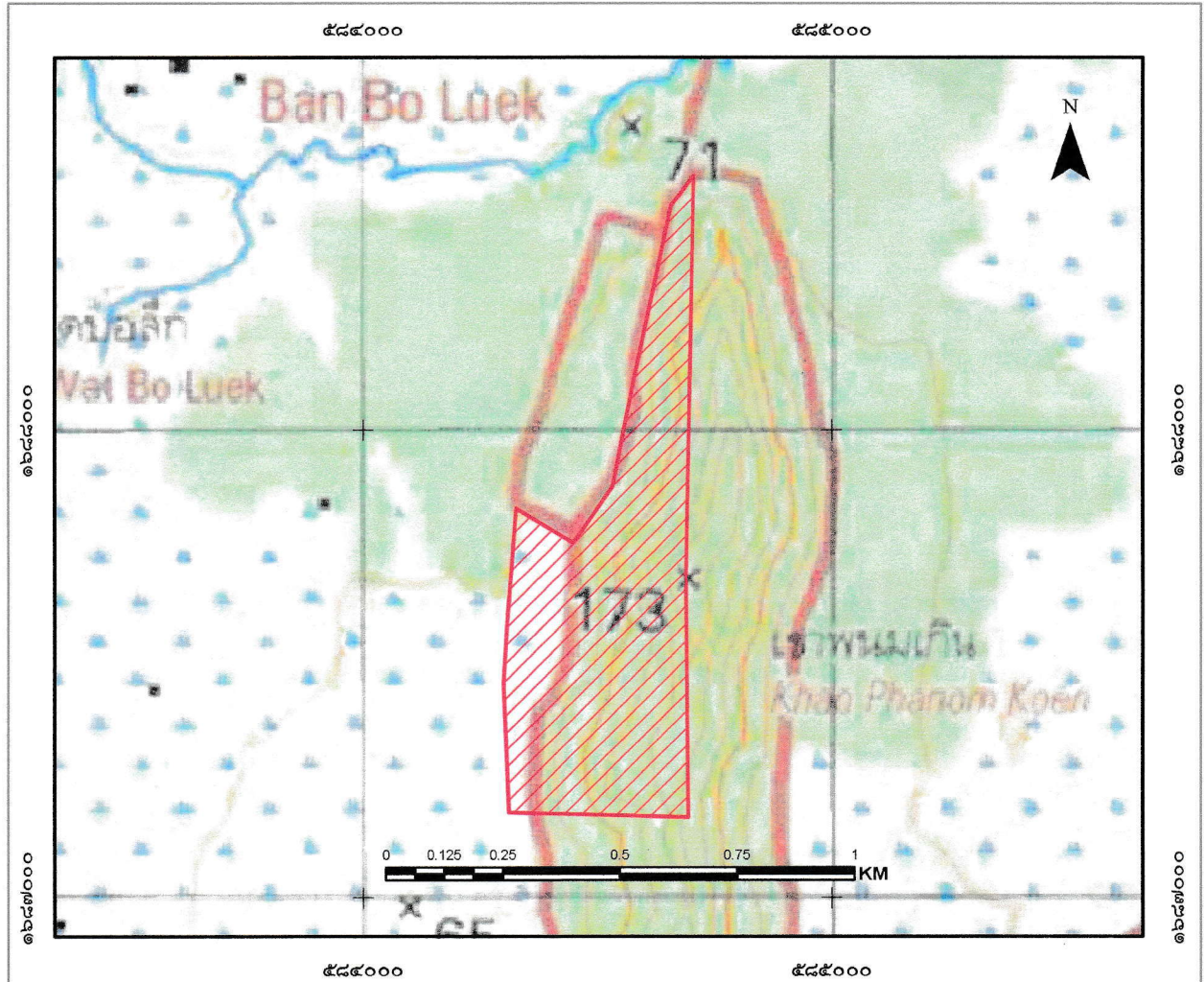

สัญลักษณ์

 ขอบเขตบริเวณเพื่อการอนุรักษ์ เนื้อที่ ๑๙๗-๓-๒๗ ไร่

แผนที่แสดงลักษณะภูมิประเทศการแบ่งบริเวณการใช้ประโยชน์ป่าชุมชนบ้านร่มโพธิ์  
 บ้านร่มโพธิ์ หมู่ที่ ๑๑ ตำบลวังตะเคียน  
 อำเภอหนองมะโมง จังหวัดชัยนาท  
 อยู่ในพื้นที่ ป่าตามพระราชบัญญัติป่าไม้ พุทธศักราช ๒๔๘๔  
 เนื้อที่รวม ๑๙๗ ไร่ ๓ งาน ๒๗ ตารางวา  
 มาตรา ๙๙ และมาตรา ๑๐๐ แห่งพระราชบัญญัติป่าชุมชน พ.ศ. ๒๕๖๒  
 มาตราส่วน ๑:๑๕,๐๐๐

WGS 84

ลำดับชุด L ๗๐๑๘ ระวาง ๔๙๓๙I

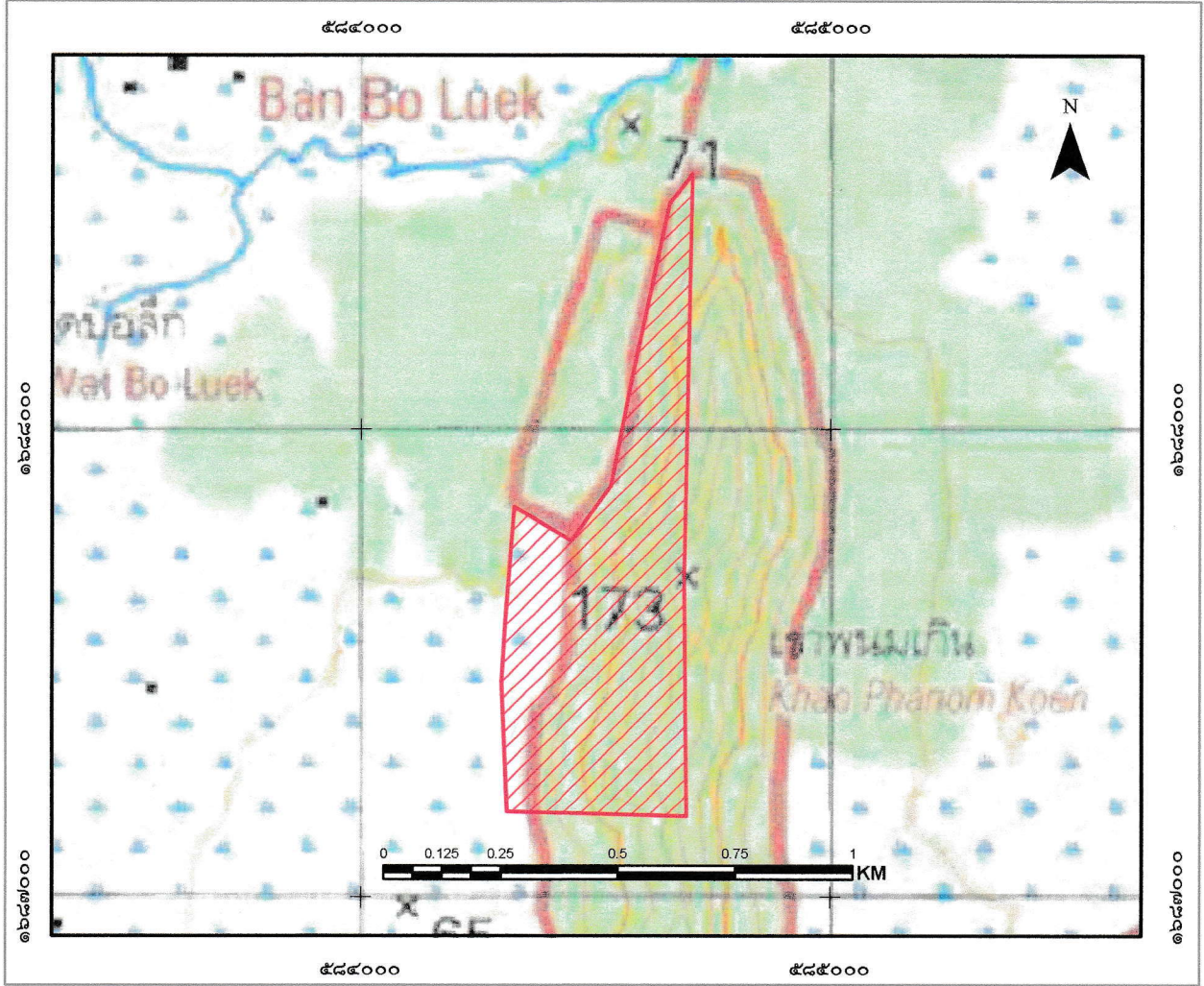

สัญลักษณ์

 ขอบเขตบริเวณเพื่อการอนุรักษ์ เนื้อที่ ๑๙๗-๓-๒๗ ไร่

ลงชื่อ.....  
 (นางสาวชฎิกาญจน์ อ๋อมแก้ว)  
 เจ้าหน้าที่รังวัด/เจ้าหน้าที่ผู้ที่ได้รับมอบหมาย

ลงชื่อ.....  
 (นายพิชัย เหล่าตระกูล)  
 ผู้อำนวยการศูนย์ป่าไม้ชัยนาท

ลงชื่อ.....  
 (นายวิชากร ป่าไม้)  
 นักวิชาการป่าไม้ชำนาญการพิเศษ  
 ทำหน้าที่ผู้อำนวยการส่วนจัดการป่าชุมชน

ลงชื่อ.....  
 (นายธนช เนมย)  
 นักวิชาการป่าไม้ชำนาญการพิเศษ รักษาการแทน  
 ผู้อำนวยการสำนักจัดการทรัพยากรป่าไม้ที่ ๕ (สระบุรี)

แผนที่ภาพถ่ายออร์โธรีซิเชิงเลขการแบ่งบริเวณการใช้ประโยชน์ป่าชุมชนบ้านร่มโพธิ์  
 บ้านร่มโพธิ์ หมู่ที่ ๑๑ ตำบลวังตะเคียน  
 อำเภอหนองมะโมง จังหวัดชัยนาท  
 อยู่ในพื้นที่ ป่าตามพระราชบัญญัติป่าไม้ พุทธศักราช ๒๔๘๔  
 เนื้อที่รวม ๑๙๗ ไร่ ๓ งาน ๒๗ ตารางวา  
 มาตรา ๙๙ และมาตรา ๑๐๐ แห่งพระราชบัญญัติป่าชุมชน พ.ศ. ๒๕๖๒  
 มาตราส่วน ๑:๑๕,๐๐๐

WGS 84

ลำดับชุด L ๗๐๑๘ ระวัง ๔๙๓๙I

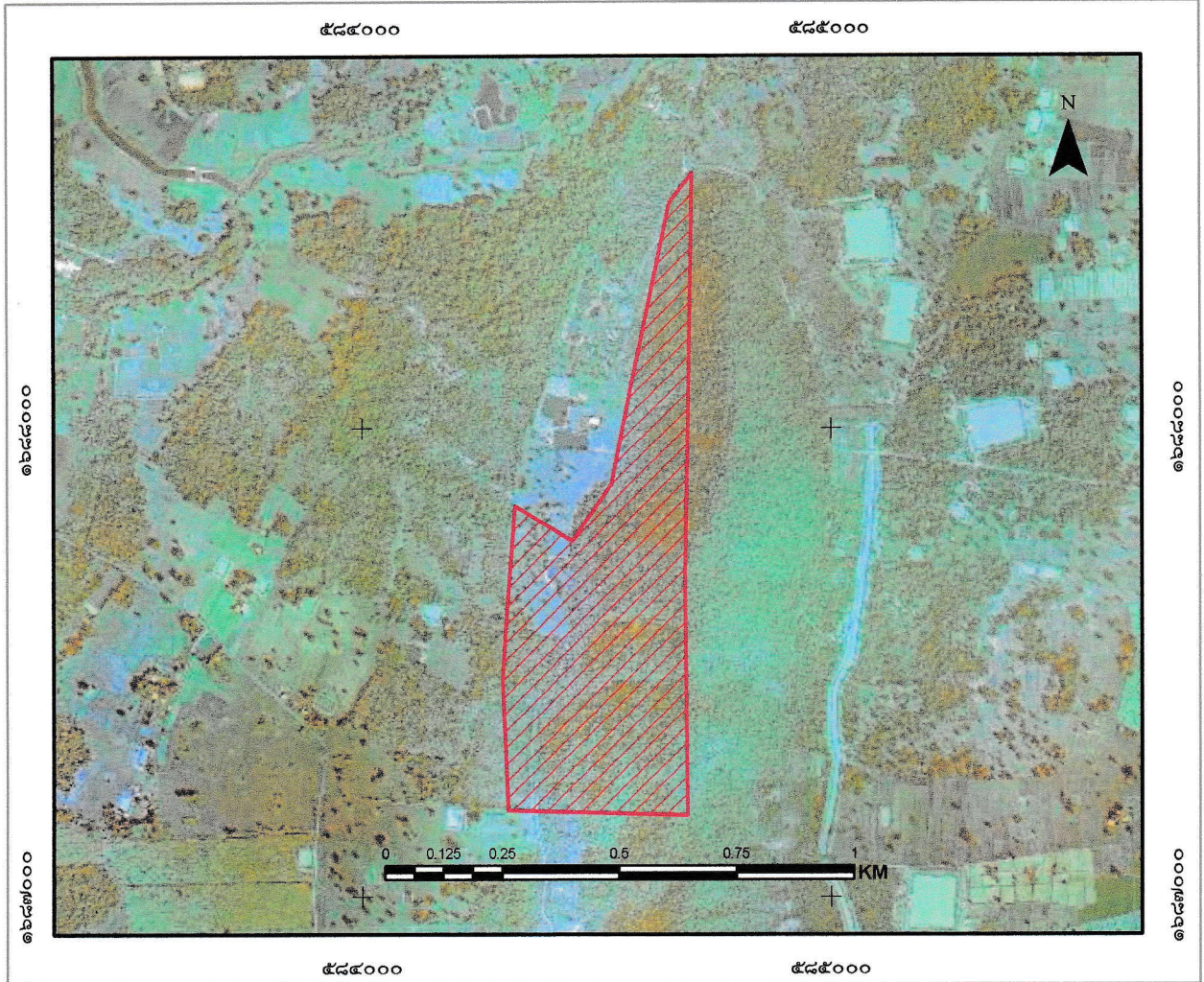

สัญลักษณ์

 ขอบเขตบริเวณเพื่อการอนุรักษ์ เนื้อที่ ๑๙๗-๓-๒๗ ไร่

ลงชื่อ.....  
 (นางสาวชุตติกาญจน์ อ่อนแก้ว)

เจ้าหน้าที่รังวัด/เจ้าหน้าที่ผู้ได้รับมอบหมาย

ลงชื่อ.....  
 (นายพิชัย เหล่าตระกูล)  
 ผู้อำนวยการศูนย์ป่าไม้ชัยนาท

ลงชื่อ.....  
 (กฤษณะ นิสสระ)  
 นักวิชาการป่าไม้ชำนาญการพิเศษ  
 ทำหน้าที่ผู้อำนวยการส่วนจัดการป่าชุมชน

ลงชื่อ.....  
 (นายธนัช เนมมีย์)

นักวิชาการป่าไม้ชำนาญการพิเศษ รักษาราชการแทน  
 ผู้อำนวยการสำนักจัดการทรัพยากรป่าไม้ที่ ๕ (สระบุรี)

ตาราง Attribute table ข้อมูล Shapefile ในรูปแบบ Polygon ของแปลงป่าชุมชน

FC_CODE	FC_ID	FCG_START	FCG_NAME	TAM_NAME_T	AMP_NAME_T	PROV_NAME_T	RAI	NGAN	WHA	FCG_RENEW
		<Null>	ป่าชุมชนบ้านจรัลหิรัญ 1 หมู่ที่ 11	วังตะเคียน	หนองมะโมง	ชัยนาท	197	3	27	

คำอธิบายตาราง Attribute table ข้อมูล Shape file ในรูปแบบ polygon ของแปลงป่าชุมชน

1. FCG\_START คือวันที่จัดตั้ง (ใส่เฉพาะ พ.ศ.) ไม่ต้องใส่ข้อมูล
2. FCG\_NAME คือ ชื่อป่าชุมชน ใส่แปลงที่ หมู่ที่ด้วย (ตัวอย่าง ป่าชุมชนบ้านน่านามี แปลงที่ 1 หมู่ที่ 2)
3. TAM\_NAME\_T คือ ตำบล (ไม่ต้องใส่ ต.)
4. AMP\_NAME\_T คือ อำเภอ (ไม่ต้องใส่ อ.)
5. PROV\_NAME\_T คือ จังหวัด (ไม่ต้องใส่ จ.)
6. RAI NGAN WHA คือ ไร่ งาน ตารางวา
7. FCG\_RENEW คือ วันที่ต่ออายุ (ใส่เฉพาะ พ.ศ.) ไม่ต้องใส่ข้อมูล

หมายเหตุ : FC\_CODE, FC\_ID ข้อมูล 2 ช่องนี้ ไม่ต้องใส่ข้อมูล



ค่าพิกัดแสดงขอบเขตป่าชุมชนบ้านร่มโพธิ์

บ้านร่มโพธิ์ หมู่ที่ 11 ตำบลวังตะเคียน อำเภอนางรอง จังหวัดชัยนาท

Zone 47P

จุดที่	E	N
1	584300	1687460
2	584307	1687589
3	584327	1687833
4	584449	1687759
5	584532	1687879
6	584573	1688088
7	584657	1688481
8	584705	1688544
9	584688	1687682
10	584694	1687171
11	584311	1687181

ตารางเปรียบเทียบข้อมูลประเภทพื้นที่และจำนวนเนื้อที่ป่าชุมชน  
กรณีป่าชุมชนตามมาตรา ๙๙ และมาตรา ๑๐๐ แห่งพระราชบัญญัติป่าชุมชน พ.ศ. ๒๕๖๒  
เพื่อยืนยันการปรับปรุงแก้ไขข้อมูลให้เป็นปัจจุบัน

ป่าชุมชนบ้านร่มโพธิ์  
บ้านร่มโพธิ์ หมู่ที่ ๑๑  
ตำบลวังตะเคียน อำเภอนางรอง จังหวัดชัยนาท

ข้อมูลประเภทพื้นที่และจำนวนเนื้อที่ป่าชุมชน  แก้ไข  ไม่แก้ไข

๑๙๗๕ แปลงที่	ข้อมูลป่าชุมชนเดิม <sup>๑๙๗๕</sup>					ข้อมูลป่าชุมชนตามแผนจัดการป่าชุมชน <sup>๑๙๗๕</sup>					การแบ่งสัดส่วนพื้นที่ตามแผนจัดการป่าชุมชน <sup>๒๕๖๗</sup>				
	๓	๒๗	เนื้อที่			ประเภทที่ดิน	เนื้อที่			เนื้อที่เพื่อการอนุรักษ์			เนื้อที่เพื่อการใช้ประโยชน์		
			ไร่	งาน	ตร.ว.		ไร่	งาน	ตร.ว.	ไร่	งาน	ตร.ว.	ไร่	งาน	ตร.ว.
๑	ป่าตาม พ.ร.บ. ป่าไม้	๒๙๓	๑	๓๖	ป่าตาม พ.ร.บ. ป่าไม้	๑๙๗	๓	๒๗	๑๙๗	๓	๒๗	-	-	-	
	พ.ศ. ๒๕๕๔				พ.ศ. ๒๕๕๔										

หมายเหตุ :ระบุประเภทที่ดินให้ชัดเจน เช่น ป่าสงวนแห่งชาติ นสล. สปก. เป็นต้น

(ลงชื่อ) \_\_\_\_\_

(นายพิชัย เหล่าตระกูล)

ตำแหน่ง ผู้อำนวยการศูนย์ป่าไม้ชัยนาท

(ลงชื่อ) \_\_\_\_\_

กฤษชณะ นิสสัย

(.....<sup>๒๕๖๗</sup>.....)

ตำแหน่ง ทำหน้าที่ผู้อำนวยการส่วนจัดการป่าชุมชน  
สำนักจัดการทรัพยากรป่าไม้ที่ ๕ (สระบุรี)

รายงานการประชุมคณะกรรมการป่าชุมชนบ้าน.....<sup>อัมโพธิ์</sup>  
ครั้งที่ .....<sup>๑</sup>...../๒๕๖๒.....  
วันที่ .....<sup>๑๖</sup>.....เดือน.....<sup>พฤษภาคม</sup>..... พ.ศ. ๒๕๖๒.....  
ณ.....<sup>ที่ทำการ อบต.บ้านหนองโพธิ์ อ.บ้านดง</sup>.....

ผู้มาประชุม

ตามบัญชีแนบท้ายนี้

ผู้ไม่มาประชุม

-

ผู้เข้าร่วมประชุม

๑. น.ส. อธิกษุณห์ อรรถแก้ว หนุ่ยพรหมสิริพร สุโขภิรักษ์
๒. น.ส. อธิกษุณห์ อรรถแก้ว หนุ่ยพรหมสิริพร สุโขภิรักษ์
๓. น.ส. อธิกษุณห์ อรรถแก้ว หนุ่ยพรหมสิริพร สุโขภิรักษ์

เปิดประชุมเวลา ๑๐:๐๐ น.

เมื่อที่ประชุมพร้อมแล้ว ประธานในที่ประชุมกล่าวเปิดประชุม โดยมีระเบียบวาระการประชุม ดังนี้

**ระเบียบวาระที่ ๑**

**เรื่องประธานแจ้งให้ที่ประชุมทราบ**

ประธาน ตามพระราชบัญญัติป่าชุมชน พ.ศ. ๒๕๖๒ คณะกรรมการนโยบายป่าชุมชน ได้ออกระเบียบคณะกรรมการนโยบายป่าชุมชนว่าด้วยการจัดทำแผนป่าชุมชน พ.ศ. ๒๕๖๓ กำหนดให้ป่าชุมชนทุกป่า ต้องจัดทำแผนจัดการป่าชุมชน ๕ ด้าน ประกอบด้วย ด้านการอนุรักษ์ ด้านการฟื้นฟู ด้านการพัฒนา ด้านการควบคุมดูแล และด้านการใช้ประโยชน์จากทรัพยากรธรรมชาติ ในป่าชุมชน จึงขอเชิญคณะกรรมการป่าชุมชน บ้าน.....<sup>อัมโพธิ์</sup>..... มาประชุมในวันนี้

**มติที่ประชุม**

รับทราบ และมีมติที่ประชุม ดังนี้  
แผนปฏิบัติการป่าชุมชนเพื่อแสดงให้เห็นถึงวิธีการจัดการป่าชุมชน

ประกอบด้วยกิจกรรม ๕ ด้าน

๑. ด้านการอนุรักษ์  
การลาดตระเวนป่า การขจัดเศษซากไม้ การป้องกันไฟไหม้ ๑๑คน
๒. ด้านการฟื้นฟู  
ปลูกต้นไม้ทดแทน ปลูกพืชคลุมดิน ๑๑คน

กิจกรรมอื่นๆ สืบเนื่องมาจากการอนุรักษ์

๑๑คน

๓. ด้านการพัฒนา

สำนักศึกษาศาสตร์ พัฒนาสิ่งแวดล้อมในชุมชน ๑๕๖๑๕๖  
นางเอก รับฟังความคิดเห็น การพัฒนาด้านสาธารณสุข ๑๕๖๑๕๖

๔. ด้านการควบคุมดูแล

สำนักข้อมูลสุขภาพชุมชน ศึกษารูปแบบการบริการสุขภาพในชุมชน  
สถาบันวิจัย ๒๕๖๑

๕. ด้านการใช้ประโยชน์จากทรัพยากรธรรมชาติในป่าชุมชน

การเก็บข้อมูล (กรมทรัพยากรธรรมชาติและสิ่งแวดล้อม ก.) เป็นแหล่งเรียนรู้  
ป่าชุมชนและบุคคลทั่วไป (ภาคใต้ ภาคกลาง)

ปิดประชุมเวลา ๑๖:๐๐ น.

ลงชื่อ  ผู้บันทึกรายงานการประชุม  
(นางสุวิภาภรณ์ ๑๐๖๖๖)

ลงชื่อ  ผู้ตรวจรายงานการประชุม  
(นาย อนันต์ ๑๐๖๖๖)

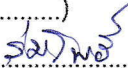
ประธานกรรมการจัดการป่าชุมชนบ้าน 

บ้านร่มโพธิ์ หมู่ที่ ๑๑ ตำบลวังตะเคียน อำเภอหนองมะโมง จังหวัดชัยนาท  
วันที่ ๙ กุมภาพันธ์ ๒๕๖๔  
ณ ที่ทำการผู้ใหญ่บ้านหมู่ที่ ๑๑ ต.วังตะเคียน



รายชื่อคณะกรรมการจัดการป่าชุมชน

คนช. ๖-๑ (๒)

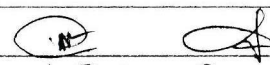
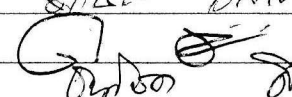
ลำดับ	ชื่อ - สกุล	อายุ	ตำแหน่ง	*ลงลายมือชื่อ
1	นายวินัย ตาประสิทธิ์	47		
2	นายสมนึก พิมพ์	61		ค.ม.พิภพ พิมพ์
3	นายวิรัตน์ พิมพ์ไทย.	<del>34</del>		วิรัตน์ พิมพ์ไทย
4	นาย อานัส อานนท์	60		อานัส อานนท์
5	นายวิชัย ตาประสิทธิ์	53		
6	นาย ฉลาด ดิษฐ์	43		ฉลาด ดิษฐ์
7	นางพรทิพย์ พงษ์	46		พรทิพย์ พงษ์
8	นางพจันต์ สุพรรณ	58		พจันต์ สุพรรณ
9	นางจำเนียร พิมพ์ไทย	62		จำเนียร พิมพ์ไทย
10	นายชัยชาญ กอแก้วพงษ์	50		ชัยชาญ กอแก้วพงษ์

หมายเหตุ : \* ขอรับรองว่าเป็นผู้มีคุณสมบัติและไม่มีลักษณะต้องห้ามการเป็นกรรมการจัดการป่าชุมชน  
ตามระเบียบคณะกรรมการนโยบายที่ออกตามความในมาตรา ๔๒ วรรคสอง

## แบบคำขอต่ออายุโครงการป่าชุมชน

ข้าพเจ้า นายวินัย คงประเสริฐ ตำแหน่ง ผู้ใหญ่บ้าน อายุ 44 ปี เลขประจำตัวประชาชน 3 1803 00347 56 5 สัญชาติไทย ภูมิลำเนาอยู่บ้านร่มโพธิ์ เลขที่ 170 หมู่ที่ 11 ตำบลวังตะเคียน อำเภอหนองมะโมง จังหวัดชัยนาท โทร 08-9860-3148

มีความประสงค์ขอต่ออายุโครงการป่าชุมชนบ้านร่มโพธิ์ ได้รับอนุมัติจากกรมป่าไม้ เมื่อ 22 เมษายน 2557 เนื้อที่ 162-2-8 ไร่ ทั้งนี้ พื้นที่ดำเนินโครงการรวมทั้งสิ้น 1 แปลง รวมเนื้อที่ 293-1-36 ไร่ บริเวณป่าตามพระราชบัญญัติป่าไม้ พุทธศักราช 2484 โดยส่งเอกสารประกอบการพิจารณา ตามกรณีต่างๆ ดังนี้

1.1 กรณีที่ไม่มีการเปลี่ยนแปลงรายละเอียดโครงการและพื้นที่ดำเนินการ

- (1) แบบ ปชช.5
- (2) สำเนาแบบ ปชช.3 ฉบับเดิม
- (3) แผนที่ระวางมาตราส่วน 1:50,000
- (4) แผนที่แสดงขอบเขตป่าชุมชนบนแผนที่ภาพถ่ายออร์โธรีโสีเชิงเลข
- (5) แบบ ปชช.4

1.2 กรณีมีการเปลี่ยนแปลงรายละเอียดโครงการ (หรือ ปชช.3 เดิมชำรุดสูญหาย)แต่ไม่เปลี่ยนแปลงพื้นที่ดำเนินการ

- (1) แบบ ปชช.5
- (2) แบบ ปชช.5.1
- (3) แผนที่ระวางมาตราส่วน 1:50,000
- (4) แผนที่แสดงขอบเขตป่าชุมชนบนแผนที่ภาพถ่ายออร์โธรีโสีเชิงเลข

(5) แบบ ปชช.4

1.3 กรณีมีการเปลี่ยนแปลงพื้นที่ดำเนินการ เพิ่มหรือลดจำนวนแปลงป่าชุมชน เพิ่มหรือลดขนาดพื้นที่ป่าชุมชน

- (1) แบบ ปชช.5
- (2) แบบ ปชช.5.1
- (3) แบบ ปชช.5.2
- (4) แผนที่ระวางมาตราส่วน 1:50,000
- (5) แผนที่ระวางมาตราส่วน 1:50,000
- (6) แผนที่แสดงขอบเขตป่าชุมชนบนแผนที่ภาพถ่ายออร์โธรีโสีเชิงเลข
- (7) แบบ ปชช.4

กำหนดระยะเวลาดำเนินการ 10 ปี (นับตั้งแต่วันที่กรมป่าไม้อนุมัติ) (วันที่ 28 ต.ค. 2562)

งบประมาณ (โดยขอรับการสนับสนุนงบประมาณได้จากหน่วยงานต่างๆ ได้แก่)

- 9.1 กรมป่าไม้ ซึ่งระบุไว้ตามแผนงานและงบประมาณประจำปี
- 9.2 เทศบาลตำบลวังตะเคียน
- 9.3 จังหวัดชัยนาท

9.4 องค์กร...

สำเนาถูกต้อง

๑๖/๖

(นางสาวระวี จันสา)  
นักวิชาการป่าไม้

9.4 องค์กร/บริษัทเอกชน

9.5 หน่วยงานอื่นๆ

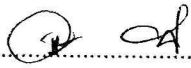
ลงชื่อ..... ..... ผู้ยื่นคำขอ  
(นายวินัย คงประเสริฐ)  
ตำแหน่ง ผู้ใหญ่บ้านหมู่ที่ 11

ลงชื่อ..... ..... เจ้าหน้าที่ผู้แนะนำ  
(นางสาวพรทิพย์ ปิยะโชติ)  
ตำแหน่ง นักวิชาการป่าไม้ชำนาญการ

(ลงชื่อ)..... ..... ผู้ตรวจสอบ  
(นางสาวพรทิพย์ ปิยะโชติ)  
ตำแหน่ง ผู้อำนวยการศูนย์ป่าไม้ชัยนาท  
สำนักจัดการทรัพยากรป่าไม้ที่ 5 (สระบุรี)

(ลงชื่อ)..... ..... ผู้ตรวจสอบ  
(นายพงวาน นิสิริ)  
(นักวิชาการป่าไม้ชำนาญการ...)  
ตำแหน่ง ผู้อำนวยการส่วนจัดการป่าชุมชน  
สำนักจัดการทรัพยากรป่าไม้ที่ 5 (สระบุรี)

  
(นายพิชัย เอกสิริพงษ์)  
ผู้อำนวยการส่วนส่งเสริมการจัดการป่าชุมชน

(ลงชื่อ)..... ..... ผู้เสนอ  
(.....นางนันทนา บุณยานันต์.....)  
นักวิชาการป่าไม้ชำนาญการพิเศษ รักษาการแทน  
ผู้อำนวยการสำนักจัดการทรัพยากรป่าไม้ที่ 5 (สระบุรี)

  
(นางนันทนา บุณยานันต์)  
ผู้อำนวยการสำนักจัดการป่าชุมชน

(ลงชื่อ)..... ..... ผู้อนุมัติ  
(นายปรามินทร์ วงศ์สุวรรณ)  
(.....)  
รองอธิบดี ปฏิบัติราชการแทน  
อธิบดีกรมป่าไม้

สำเนาถูกต้อง



(นางสาวระวี จันสา)  
นักวิชาการป่าไม้



## โครงการป่าชุมชนที่ขอต่ออายุ

### 1. ชื่อโครงการ

โครงการป่าชุมชนบ้านร่มโพธิ์

### 2. ที่ตั้งโครงการ

คำพิกัดหมู่บ้านที่ขอจัดทำโครงการป่าชุมชนบ้านร่มโพธิ์

บ้านร่มโพธิ์ หมู่ที่ 11 คำพิกัดยึดโยง 47P 583111 E, 1688306 N ณ ที่ทำการผู้ใหญ่บ้าน

### 3. พื้นที่ดำเนินโครงการ

พื้นที่ดำเนินโครงการรวมทั้งสิ้น 1 แปลง รวมเนื้อที่ 293-1-36 ไร่ บริเวณป่าตามพระราชบัญญัติป่าไม้ พุทธศักราช 2484 และไม่เป็นพื้นที่ซึ่งส่วนราชการหรือผู้หนึ่งผู้ใดได้รับอนุญาตเข้าทำประโยชน์ หรือพื้นที่ที่กรมป่าไม้ ใช้หรือจัดการ หรือ ประกาศเป็นพื้นที่วิจัยทางวิชาการหรือประโยชน์อย่างอื่นของรัฐ หรือ ที่สาธารณประโยชน์ หรือ พื้นที่ที่อยู่ในความรับผิดชอบของหน่วยงานอื่นในการรักษาพื้นที่หรือมีอำนาจครอบครอง

### 4. หลักการและเหตุผล

ด้วยบ้านร่มโพธิ์ หมู่ที่ 11 ตำบลวังตะเคียน อำเภอนงนุช จังหวัดชัยนาท ได้รับอนุมัติโครงการ ป่าชุมชนจากกรมป่าไม้ ปัจจุบันสิ้นสุดระยะเวลาดำเนินโครงการแล้ว โดยตลอดระยะเวลาดำเนินโครงการป่าชุมชน มาจนถึงปัจจุบัน ราษฎร องค์กรปกครองส่วนท้องถิ่น รวมทั้งหน่วยงานที่เกี่ยวข้องทั้งภาครัฐ และภาคเอกชนได้ ร่วมกัน ดูแลรักษาและฟื้นฟูป่าไม้ให้มีความอุดมสมบูรณ์ ช่วยดูแลรักษาระบบนิเวศของชุมชน อีกทั้งราษฎรยัง ได้รับประโยชน์จากการมีส่วนร่วมในการดูแลรักษาป่าชุมชน ดังนั้นเพื่อให้ประชาชนมีส่วนร่วมในการดูแลรักษาป่า อย่างต่อเนื่อง จึงได้ร่วมกับเจ้าหน้าที่ของกรมป่าไม้ จัดทำโครงการป่าชุมชน เพื่อเสนอกรมป่าไม้พิจารณาต่ออายุ โครงการป่าชุมชน เพื่อให้ทรัพยากรป่าไม้ได้รับการดูแลรักษาจากชุมชนเกิดความอุดมสมบูรณ์ และเกิดประโยชน์ กับชุมชนอย่างยั่งยืนสืบไป

### 5. วัตถุประสงค์

5.1 เพื่อให้ราษฎรมีส่วนร่วมในการดูแลรักษาทรัพยากรป่าไม้อย่างต่อเนื่อง

5.2 เพื่อให้เกิดประโยชน์ต่อชุมชนทั้งทางตรงและทางอ้อม รวมทั้งขยายผลไปยังชุมชนโดยรอบเพื่อให้เกิด การมีส่วนร่วมของทุกภาคส่วนและพัฒนาไปสู่การสร้างเครือข่ายป่าชุมชน

### 6. แผนงานและยุทธศาสตร์ในการดำเนินโครงการป่าชุมชน

ด้านการควบคุม ดูแล รักษา และฟื้นฟูป่า ให้เป็นไปตามแผนยุทธศาสตร์การดำเนินงานป่าชุมชน 5 ด้าน ได้แก่

6.1 ด้านเผยแพร่ประชาสัมพันธ์ เพื่อให้สมาชิกในชุมชน และบุคคลทั่วไปได้ทราบภารกิจด้านป่าชุมชน ผู้รับผิดชอบโครงการ ขอบเขตดำเนินงานและขอบเขตพื้นที่ป่าชุมชน โดยผ่านทางสื่อชนิดต่างๆ เช่น สื่อเอกสารสิ่งพิมพ์ ป้ายโฆษณาประชาสัมพันธ์ (ป้ายโครงการป่าชุมชน) รวมทั้งป้ายแสดงแนวเขตป่าชุมชน เป็นต้น

6.2 ด้านการป้องกันรักษาป่า หรือเป็นการดูแลรักษาป่ามิให้ถูกบุกรุกทำลาย หรือยึดทำลายโดยมนุษย์ หรือภัยธรรมชาติ เช่น ไฟป่า ให้ทรัพยากรป่าไม้มีความอุดมสมบูรณ์ดังเดิม หรือมากขึ้นกว่าเดิม

สำเนาถูกต้อง



(นางสาวระวี จันสา)  
นักวิชาการป่าไม้

6.3 ด้านการบำรุง...

6.3 ด้านการบำรุงและฟื้นฟูป่า เพื่อเป็นการปรับปรุง พื้นที่ป่าที่เคยถูกบุกรุกทำลาย ให้มีความอุดมสมบูรณ์ขึ้น หรือเป็นการพัฒนาพื้นที่ป่าไม่ให้ความหลากหลายทั้งจำนวนและชนิดพันธุ์พืชให้เหมาะสมเพียงพอต่อการยังประโยชน์ต่อชุมชน รวมทั้งการจัดการเพื่อให้ป่าชุมชนประโยชน์ทั้งทางตรงและทางอ้อม เช่น การจัดการเพื่อการท่องเที่ยวเชิงนิเวศ หรือการท่องเที่ยวเชิงวัฒนธรรม ฯลฯ

6.4 ด้านการศึกษาและถ่ายทอดองค์ความรู้ เพื่อเป็นการจัดการทรัพยากรป่าไม้ เช่น แหล่งศึกษาเรียนรู้ทางชุมชน หรือเป็นการจัดการองค์ความรู้เรื่องการบริหารจัดการป่าให้กับสมาชิกชุมชน

6.5 ด้านอำนาจการและอื่นๆ ที่สนับสนุนการดำเนินโครงการป่าชุมชน

## 7. ผู้รับผิดชอบโครงการ

### 7.1 ผู้รับผิดชอบหลัก

- 1) ผู้ใหญ่บ้านร่มโพธิ์/กำนันตำบลวังตะเคียน
- 2) คณะกรรมการป่าชุมชนบ้านร่มโพธิ์

### 7.2 ผู้สนับสนุน

- 1) สำนักจัดการทรัพยากรป่าไม้ที่ 5 (สระบุรี)
- 2) เทศบาลตำบลวังตะเคียน
- 3) อำเภอหนองมะโมง/จังหวัดชัยนาท
- 4) หน่วยงานภาคเอกชน

## 8. ผลที่คาดว่าจะได้รับ

- 1) ราษฎรในชุมชนมีส่วนร่วมและได้รับประโยชน์จากการดูแลรักษาป่าชุมชนอย่างต่อเนื่อง
- 2) ทรัพยากรป่าไม้ได้รับการดูแลรักษาโดยชุมชนให้มีความอุดมสมบูรณ์และพัฒนาป่าชุมชนให้ตอบสนองความต้องการของชุมชนได้อย่างยั่งยืน

ลงชื่อ  ผู้เขียนโครงการ  
(นายวินัย คงประเสริฐ)  
ตำแหน่ง ผู้ใหญ่บ้านหมู่ที่ 11

ลงชื่อ  ผู้แนะนำ/ร่วมเขียนโครงการ  
(นางสาวพรทิพย์ ปิยะโชติ)  
ตำแหน่ง นักวิชาการป่าไม้ชำนาญการ

สำเนาถูกต้อง



(นางสาวระวี จันสา)  
นักวิชาการป่าไม้

## รายงานการตรวจสอบพื้นที่ตามคำขอต่ออายุโครงการป่าชุมชน

### 1. โครงการป่าชุมชน

โครงการป่าชุมชนบ้านร่มโพธิ์

### 2. ที่ตั้งโครงการ

คำพิกัดหมู่บ้านที่ขอจัดทำโครงการป่าชุมชนบ้านร่มโพธิ์

บ้านร่มโพธิ์ หมู่ที่ 11 คำพิกัดยึดโยง 47 P 583111 E, 1688306 N ณ ที่ทำการผู้ใหญ่บ้าน

### 3. พื้นที่ดำเนินโครงการ

พื้นที่ดำเนินโครงการ จำนวน 1 แปลง เนื้อที่ 293 - 1 - 36 ไร่ อยู่ในพื้นที่ ป่าตามพระราชบัญญัติป่าไม้ พุทธศักราช 2484 และไม่เป็นพื้นที่ซึ่งส่วนราชการหรือผู้หนึ่งผู้ใดได้รับอนุญาตเข้าทำประโยชน์ หรือพื้นที่ที่กรมป่าไม้ ใช้หรือจัดการ หรือ ประกาศเป็นพื้นที่วิจัยทางวิชาการหรือประโยชน์อย่างอื่นของรัฐ หรือ ที่สาธารณประโยชน์ หรือ พื้นที่ที่อยู่ในความรับผิดชอบของหน่วยงานอื่นในการรักษาพื้นที่หรือมีอำนาจครอบครอง

### 4. คำพิกัดขอบเขตพื้นที่ดำเนินโครงการป่าชุมชน

จุดที่ 1	พิกัด	47 P 584694 E	1687171 N	จุดที่ 11	พิกัด	47 P 584084 E	1687963 N
จุดที่ 2	พิกัด	47 P 584688 E	1687682 N	จุดที่ 12	พิกัด	47 P 584122 E	1687904 N
จุดที่ 3	พิกัด	47 P 584690 E	1688598 N	จุดที่ 13	พิกัด	47 P 584143 E	1687857 N
จุดที่ 4	พิกัด	47 P 584623 E	1688524 N	จุดที่ 14	พิกัด	47 P 584226 E	1687681 N
จุดที่ 5	พิกัด	47 P 584602 E	1688443 N	จุดที่ 15	พิกัด	47 P 584222 E	1687616 N
จุดที่ 6	พิกัด	47 P 584513 E	1688459 N	จุดที่ 16	พิกัด	47 P 584265 E	1687603 N
จุดที่ 7	พิกัด	47 P 584363 E	1688006 N	จุดที่ 17	พิกัด	47 P 584277 E	1687466 N
จุดที่ 8	พิกัด	47 P 584342 E	1687931 N	จุดที่ 18	พิกัด	47 P 584301 E	1687459 N
จุดที่ 9	พิกัด	47 P 584326 E	1687834 N	จุดที่ 19	พิกัด	47 P 584311 E	1687184 N
จุดที่ 10	พิกัด	47 P 584224 E	1687868 N				

### 5. ข้อมูลทางภูมิศาสตร์

ทิศเหนือ	จด	ที่มีการครอบครอง
ทิศตะวันออก	จด	เขาพนมเก็น
ทิศใต้	จด	เขาพนมเก็น
ทิศตะวันตก	จด	ที่มีการครอบครอง

### 6. ลักษณะภูมิประเทศ

หมู่บ้านร่มโพธิ์ พื้นที่ส่วนใหญ่เป็นที่ราบลุ่ม น้ำท่วมไม่ถึง สูงจากระดับน้ำทะเลปานกลาง ประมาณ 57 เมตร ดินเป็นดินทราย และมีภูเขาสูงเล็กๆ อยู่บริเวณทิศตะวันออกของหมู่บ้าน สูงจากระดับน้ำทะเลปานกลาง ประมาณ 173 เมตร

สำเนาถูกต้อง



(นางสาวระวี จันสา)  
นักวิชาการป่าไม้

7. สภาพพื้นที่ป่า...

7. สภาพพื้นที่ป่าและลักษณะทางนิเวศวิทยา

ป่าตามพระราชบัญญัติป่าไม้ พุทธศักราช 2484 บริเวณบ้านร่มโพธิ์ มีสภาพป่าเป็นป่าเต็งรังและป่าเบญจพรรณ มีไม้ขนาดเล็กถึงขนาดกลางขึ้นอยู่ทั่วไป ชนิดพันธุ์ไม้ที่พบ ได้แก่ เต็ง รัง ไม้รวก ไม้ป่า ตะแบก มะค่าแต้ แดง ชงโค พฤษ์ ตั้ว ค้ำมอบ ช้างน้าว กระพี้จั่น มีพืชผักอาหารป่า เช่น ผักหวาน อีหนูน บุก หน่อไม้ และเห็ดชนิดต่างๆ ไม้พื้นล่างที่พบ ได้แก่ หญ้าเพ็ก และปรัง มีพืชสมุนไพรขึ้นกระจายอยู่เป็นจุดๆ สัตว์ป่าที่พบ ได้แก่ กระรอก กระแต งูและนกชนิดต่างๆ

8. ความเห็นของเจ้าหน้าที่ผู้ตรวจสอบสภาพพื้นที่

เห็นควรให้จัดทำโครงการป่าชุมชน

9. ทำการตรวจสอบสภาพพื้นที่ เมื่อวันที่ 4 กรกฎาคม 2562

ลงชื่อ  ผู้นำตรวจ  
(นายวินัย คงประเสริฐ)

ตำแหน่ง ผู้ใหญ่บ้าน ม. 11

ลงชื่อ  ผู้ตรวจสอบ  
(นางสาวพรทิพย์ ปิยะโชติ)

ตำแหน่ง นักวิชาการป่าไม้ชำนาญการ

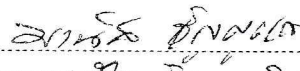
ลงชื่อ  พยาน  
(นางสาวสุติกาญจน์ อ่อนแก้ว)

ตำแหน่ง กรรมกร

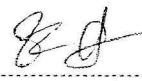
ลงชื่อ  ผู้ร่วมตรวจสอบ  
(นางสาวสุติกาญจน์ อ่อนแก้ว)

ตำแหน่ง นักวิชาการเผยแพร่

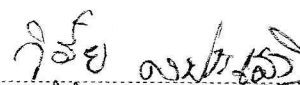
ลงชื่อ  พยาน  
(นายอุทัย อยู่ยอด)

ตำแหน่ง กรรมกร

ลงชื่อ  ผู้ร่วมตรวจสอบ  
(นายอุทัย อยู่ยอด)

ตำแหน่ง เจ้าหน้าที่การเกษตร

สำเนาถูกต้อง



(นางสาวระวี จันสา)

นักวิชาการป่าไม้

แผนที่ภูมิประเทศ มาตรฐาน 1:50,000 แสดงพื้นที่ที่ขอต่ออายุ  
 โครงการป่าชุมชนร่วมโพธิ์ หมู่ที่ 11 ตำบลวังตะเคียน อำเภอนงนุช จังหวัดชัยนาท  
 ป่าตามพระราชบัญญัติป่าไม้ พุทธศักราช 2484  
 เนื้อที่ 293 ไร่ 1 งาน 36 ตารางวา  
 ระวาง 4939 I ลำดับชุด L 7018

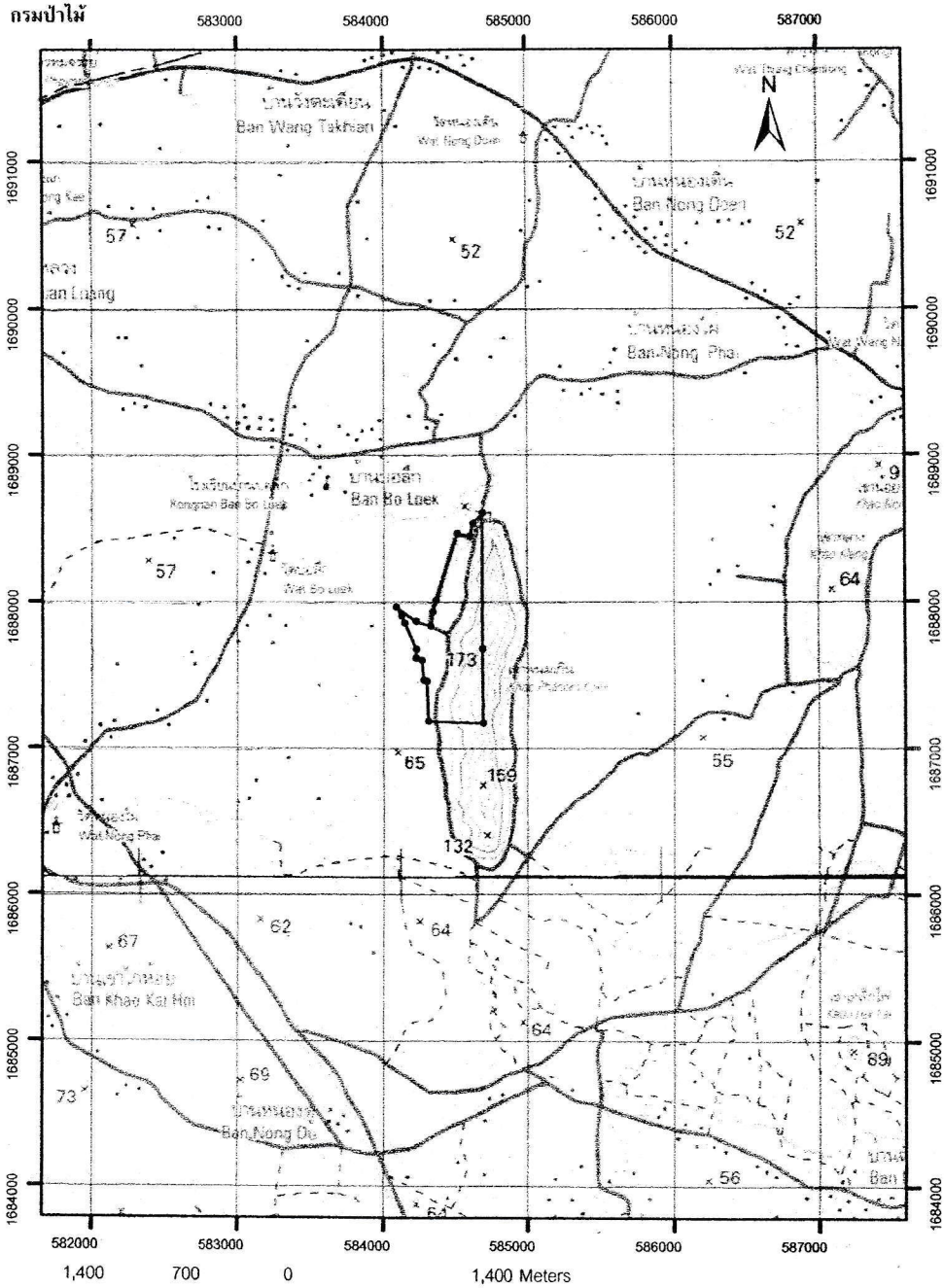

**สัญลักษณ์**



พื้นที่ที่ขอต่ออายุโครงการป่าชุมชนบ้านร่วมโพธิ์

สำเนาถูกต้อง

*(Signature)*

(นางสาวระวี จันสา)

นักวิชาการ **หม้ายเหตุ**

คำพิกัดแปลงโครงการฯ อยู่ด้านหลัง

*(Signature)*

ผู้ตรวจสอบ

(นางสาวพรทิพย์ ปิยะโชติ)

ตำแหน่ง นักวิชาการป่าไม้ชำนาญการ

แผนที่ภาพถ่ายออร์โธรีโธซีเชิงเลข แสดงขอบเขตโครงการป่าชุมชนบ้านร่มโพธิ์  
บ้านร่มโพธิ์ หมู่ที่ 11 ตำบลวังตะเคียน อำเภอนงนระโมง จังหวัดชัยนาท

ป่าตามพระราบบัญญัติป่าไม้ พุทธศักราช 2484

เนื้อที่ 293 ไร่ 1 งาน 36 ตารางวา

ระวาง 493918486 , 493918488



กรมป่าไม้

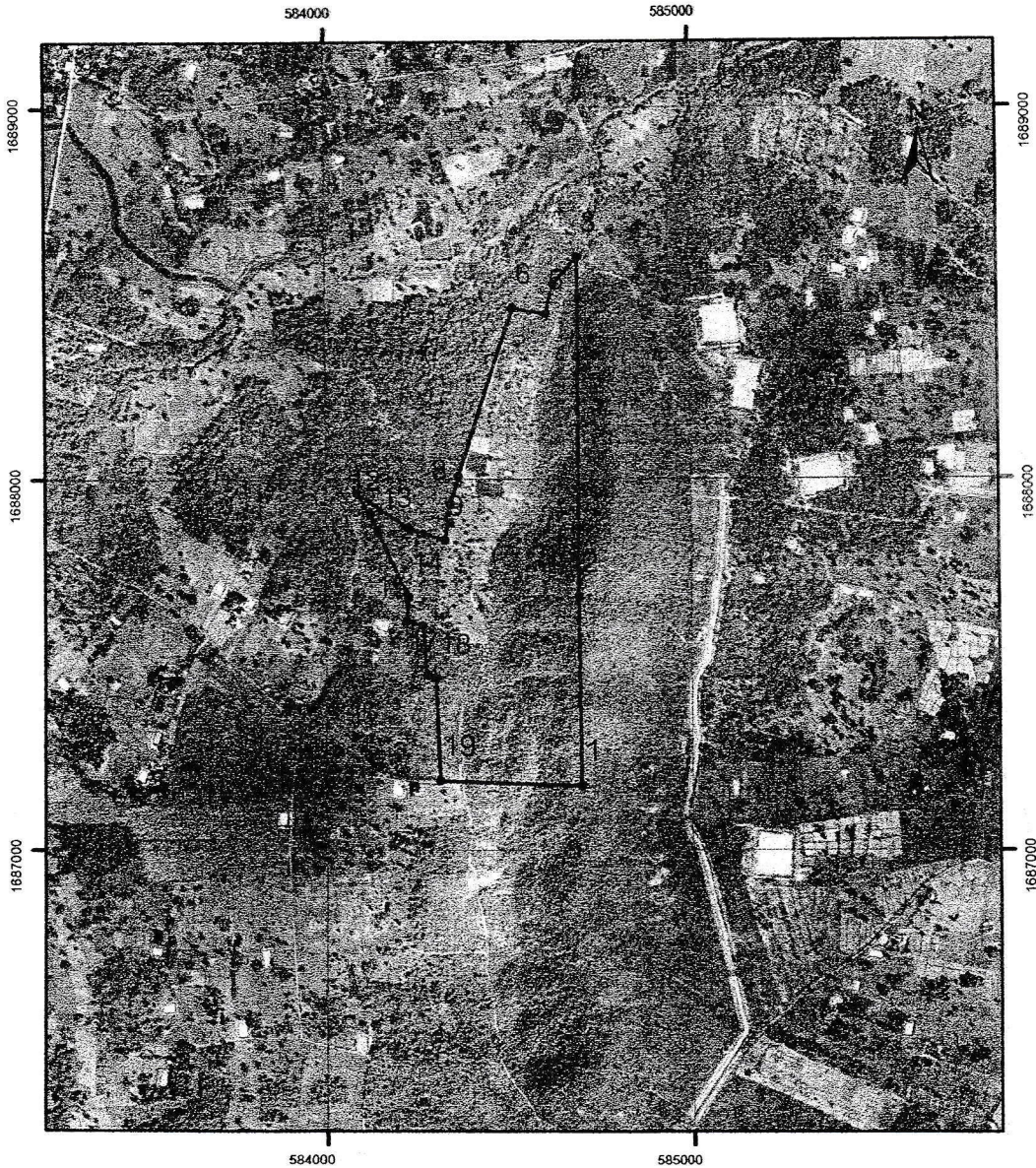

หมายเหตุ

- ขอบเขตป่าชุมชนแปลงนี้ได้กำหนดค่าพิกัดในแผนที่ภาพถ่ายออร์โธรีโธซีเชิงเลข มาตรฐาน 1 : 4,000 เรียบร้อยแล้ว
- ค่าพิกัดแปลงโครงการฯ อยู่ด้านหลัง

สำเนาถูกต้อง

*[Signature]*

(นางสาวอารีย์ จันลา)  
นักวิชาการป่าไม้

*[Signature]*.....ผู้ตรวจสอบ

(นางสาวพรทิพย์ ปิยะโชติ)

ตำแหน่ง นักวิชาการป่าไม้ชำนาญการ

ภาพถ่ายแสดงสภาพทั่วไปบริเวณพื้นที่ป่าที่ขอขอต่อยุทธโครงการป่าชุมชนบ้านร่มโพธิ์

บริเวณป่าตามพระราชบัญญัติป่าไม้ พุทธศักราช 2484

เนื้อที่ 293 ไร่ 1 งาน 36 ตารางวา

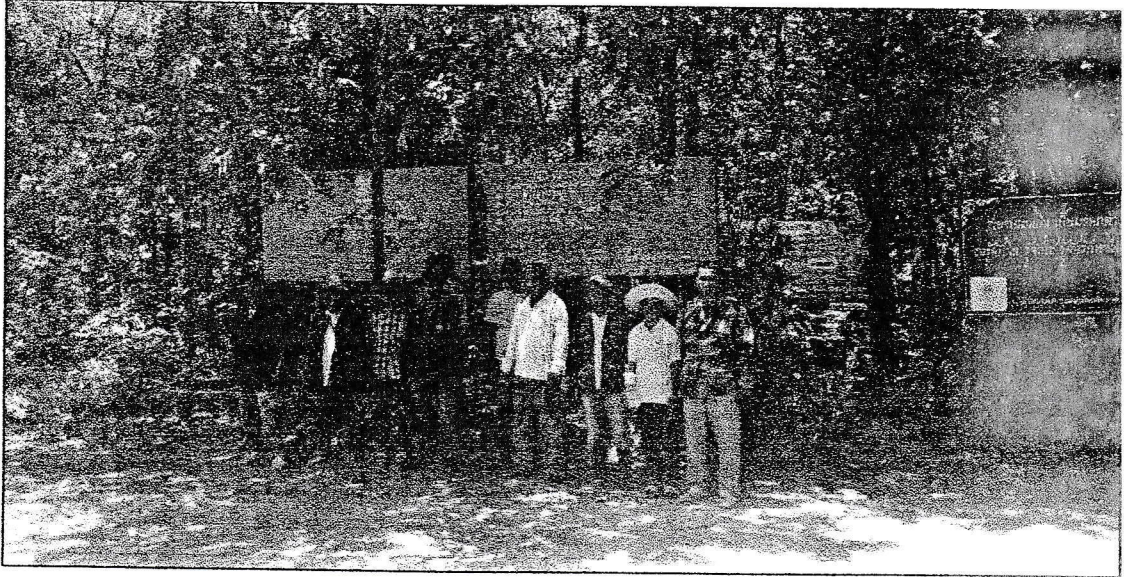

ทิศเหนือ



ทิศตะวันออก

สำเนาถูกต้อง

จ.ช.

(นางสาวระวี จันสา)  
นักวิชาการป่าไม้

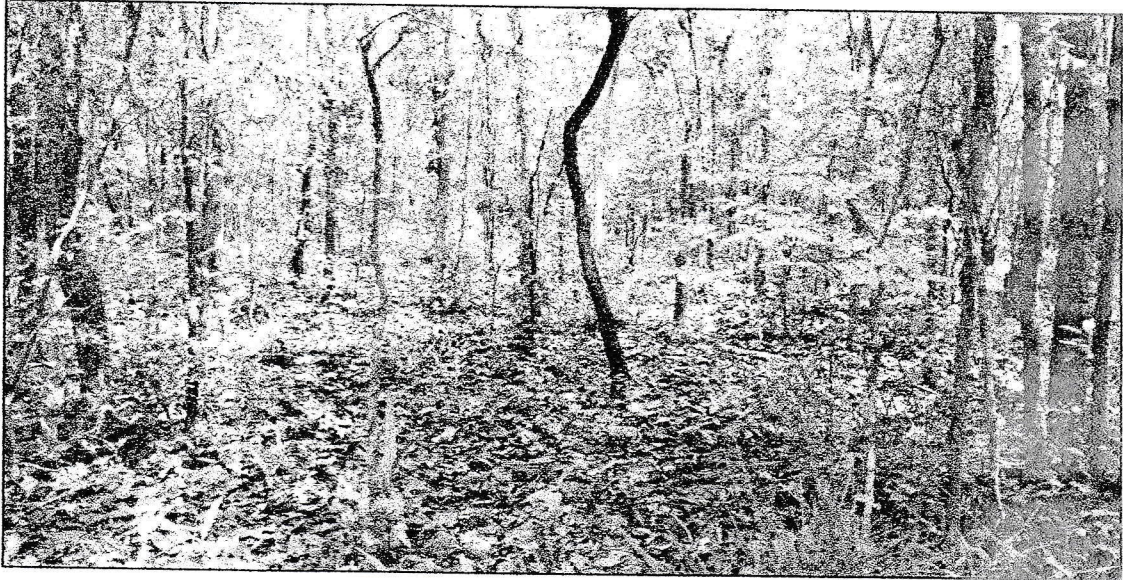

ทิศใต้

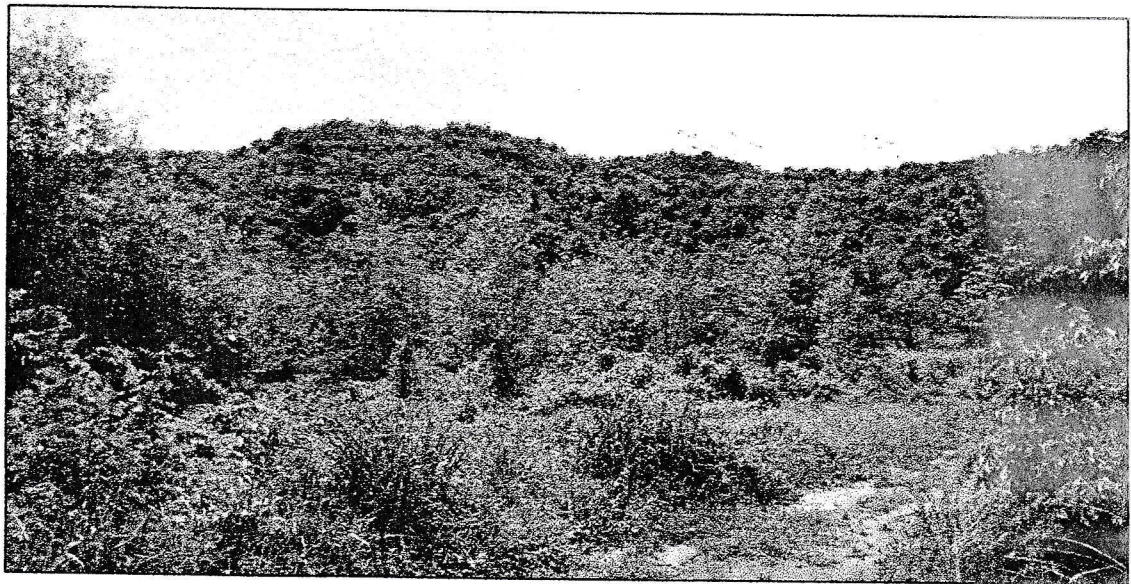

ทิศตะวันตก

สำเนาถูกต้อง

๑๒๕

(นางสาวระวี จันทา)  
ผู้เชี่ยวชาญป่าไม้



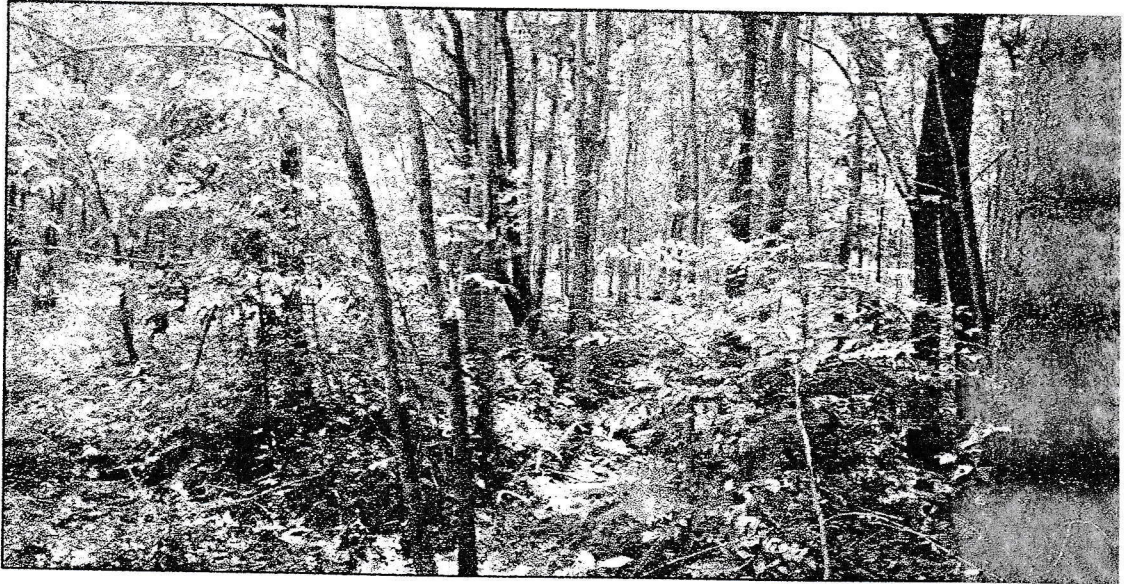
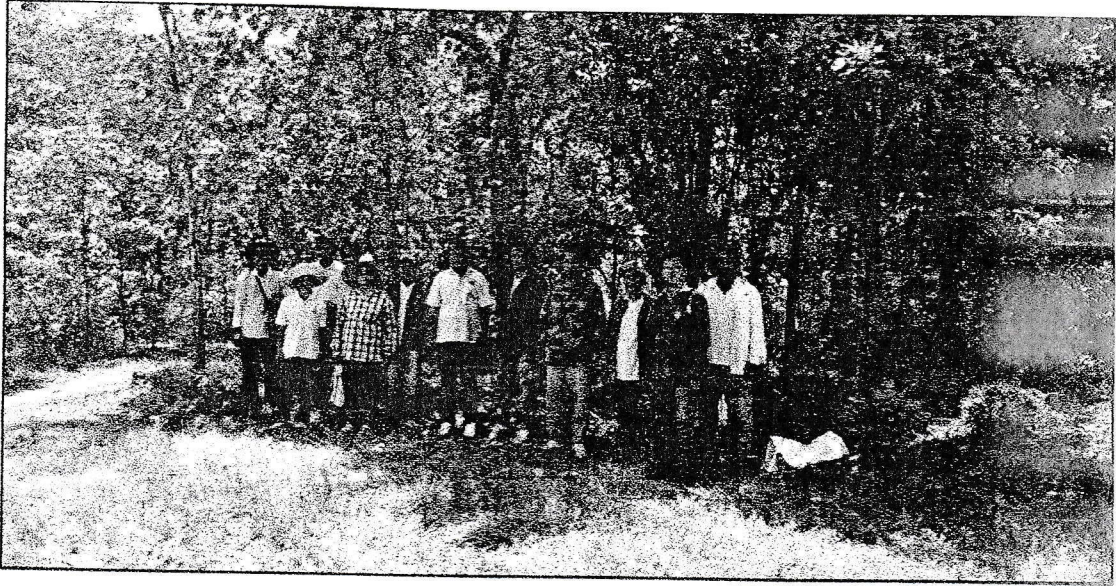

สำเนาถูกต้อง

๗๖

(นางสาวระวี จินสา)  
นักวิชาการป่าไม้

ตาราง Attribute table ข้อมูล Shape file ในรูปแบบ Polygon ของแปลงป่าชุมชน

CF_CODE	FC_ID	FCG_START	FCG_NAME	TAM_NAM_T	AMP_NAM_T	PROV_NAM_T	RAI	NGAN	WHA	FCG_RENEW
			ป่าชุมชนบ้านร่มโพธิ์ หมู่ 11	วังตะเคียน	หนองมะโมง	ชัยนาท	.293	1	36	

สำเนาถูกต้อง

จ.ว.

(นางสาวระวี จันสา)  
 นักวิชาการป่าไม้

ตารางค่าพิกัดรอบแปลงป่าชุมชน  
รายละเอียดของข้อมูล บ้านร่มโพธิ์ แปลงที่ 1 หมู่ที่ 11 ตำบลวังตะเคียน อำเภอหนองมะโมง จังหวัดชัยนาท

จุดที่	แปลงที่	ค่าพิกัด X	ค่าพิกัด Y
1	1	584694	1687171
2	1	584688	1687682
3	1	584690	1688598
4	1	584623	1688524
5	1	584602	1688443
6	1	584513	1688459
7	1	584363	1688006
8	1	584342	1687931
9	1	584326	1687834
10	1	584224	1687868
11	1	584084	1687963
12	1	584122	1687904
13	1	584143	1687857
14	1	584226	1687681
15	1	584222	1687616
16	1	584265	1687603
17	1	584277	1687466
18	1	584301	1687459
19	1	584311	1687184

สำเนาถูกต้อง

๗๖

(นางสาวระวี จันสา)  
นักวิชาการป่าไม้

## คณะกรรมการป่าชุมชน

แนบท้ายโครงการป่าชุมชนบ้านร่มโพธิ์

บ้านร่มโพธิ์ หมู่ที่ 11 ตำบลวังตะเคียน อำเภอนงนุช จังหวัดชัยนาท

ลำดับที่	ชื่อ - สกุล	ทำหน้าที่	หมายเหตุ / ด้าน
1	นายวินัย คงประเสริฐ /	ประธาน	บริหารจัดการป่า
2	นายชัยชาญ กลั่นกลีการณ /	รองประธาน	บริหารจัดการป่า
3	นายสมนึก ทิมผิว /	รองประธาน	การเงินและบัญชี
4	นายสุพิศ จันทร์ดี	เลขานุการ	การเงินและบัญชี
5	นางพรพิมล พรหมนิม /	เหรัญญิก	การเงินและบัญชี
6	นายอำนาจ กลั่นกลีการณ	กรรมการ	บริหารจัดการป่า
7	นายสากล นามบุรี	กรรมการ	บริหารจัดการป่า
8	นายสมบัติ จีบศรี	กรรมการ	บริหารจัดการป่า
9	นายมานัส ธัญญะเจริญ /	กรรมการ	บริหารจัดการป่า
10	นายวิชัย คงประเสริฐ /	กรรมการ	ด้านติดตาม
11	นายวิรัตน์ พัฒโนทัย /	กรรมการ	ด้านติดตาม
12	นายกำจัด ทาทอง	กรรมการ	ด้านติดตาม
13	นายธีระชัย คงบัว	กรรมการ	ด้านติดตาม
14	นายธนาโชค ดีสุด /	กรรมการ	ประชาสัมพันธ์
15	นายคำพันธ์ พัฒโนทัย /	กรรมการ	ประชาสัมพันธ์
16	นางกำไร วาสนามิชัย	กรรมการ	ประชาสัมพันธ์
17	นางเพลิน สุหงษ์สา /	กรรมการ	ประชาสัมพันธ์

ที่ทำการผู้ใหญ่บ้าน/กำนัน/หรือประธานคณะกรรมการป่าชุมชนบ้านร่มโพธิ์

หมายเลขโทรศัพท์ 08-9860-3148

### หมายเหตุ

\*เอกสารฉบับนี้เป็นการแสดงโครงสร้างคณะกรรมการป่าชุมชนได้รับการยอมรับจากราษฎรในชุมชนเพื่อช่วยทำหน้าที่ในการจัดการป่าชุมชนร่วมกับพนักงานเจ้าหน้าที่โดยแต่ละป่าชุมชนจะมีกลุ่มราษฎรเหล่านี้เป็นแกนหลักเข้ามาบริหารจัดการตามความเหมาะสมของพื้นที่ จำนวน 10-15 คน

\*\*แบบคณะกรรมการป่าชุมชนส่งให้กรมป่าไม้ทุกโครงการฯ

\*\*\*กรณีมีการเปลี่ยนแปลงคณะกรรมการให้รวบรวมรายชื่อแจ้งสำนักจัดการทรัพยากรป่าไม้ที่รับผิดชอบเพื่อปรับปรุงข้อมูลแจ้งให้หน่วยงานที่เกี่ยวข้องและกรมป่าไม้ทราบ

สำเนาถูกต้อง

ช.ว

(นางสาวระวี จันสา)

นักวิชาการป่าไม้