

เอกสารการจัดทำแผนจัดการป่าชุมชน

- แผนจัดการป่าชุมชน ประธานคณะกรรมการจัดการป่าชุมชนเป็นผู้ลงนาม
- แผนปฏิบัติการป่าชุมชน ๕ ด้าน ทั้งในบริเวณเพื่อการอนุรักษ์ และบริเวณพื้นที่เพื่อการใช้ประโยชน์(ถ้ามี)
- รายการไม้ทรงคุณค่าในป่าชุมชน (ถ้ามี)
- ข้อบังคับการจัดการป่าชุมชนตามกรอบที่คณะกรรมการนโยบายป่าชุมชนกำหนด
- รายชื่อคณะกรรมการจัดการป่าชุมชน พร้อมลงลายมือชื่อรับรองว่าเป็นความจริง
- แผนที่แสดงลักษณะภูมิประเทศ (๑ : ๕๐,๐๐๐) ที่มีหมายเลขแสดงค่าพิกัดกริดชัดเจน พร้อมรายละเอียดเลขระวาง และแสดงรูปแปลง ระบุการแบ่งบริเวณพื้นที่เพื่อการอนุรักษ์ และบริเวณพื้นที่เพื่อการใช้ประโยชน์(ถ้ามี) ให้เจ้าหน้าที่ที่ได้รับมอบหมายให้ตรวจสอบพื้นที่ รังวัดพื้นที่ และจัดทำแผนที่แสดงแนวเขตป่าชุมชน ลงลายมือชื่อ และข้าราชการลงนามรับรองแผนที่
- แผนที่แสดงขอบเขตป่าชุมชนบนแผนที่ภาพถ่ายออร์โธรีซิเิงเลข (๑ : ๔,๐๐๐) ระบุการแบ่งบริเวณพื้นที่เพื่อการอนุรักษ์ และบริเวณพื้นที่เพื่อการใช้ประโยชน์(ถ้ามี) ในกรณีที่มีหลายแปลงให้จัดทำแผนที่แยกเป็นรายแปลงทุกแปลง ให้เจ้าหน้าที่ที่ได้รับมอบหมายให้ตรวจสอบพื้นที่ รังวัดพื้นที่ และจัดทำแผนที่แสดงแนวเขตป่าชุมชน ลงลายมือชื่อ และข้าราชการลงนามรับรองแผนที่

ได้ตรวจสอบแล้ว

- เอกสารถูกต้อง ครบถ้วน
- ไม่อยู่ในพื้นที่ที่ส่วนราชการ รัฐวิสาหกิจ หน่วยงานของรัฐ หรือบุคคลใดได้รับอนุญาตเข้าทำประโยชน์ พื้นที่ที่กรมป่าไม้ใช้หรือจัดการหรือประกาศเป็นพื้นที่วิจัยหรือจัดการใดๆ หรือที่ดินที่บุคคลได้มาตามประมวลกฎหมายที่ดิน
- ไม่อยู่ในพื้นที่เขตป่าอนุรักษ์

(ลงชื่อ)  .....

(นายสยาม สละ)

ตำแหน่ง นักวิชาการป่าไม้ชำนาญการ  
ทำหน้าที่ผู้อำนวยการศูนย์ป่าไม้ลพบุรี

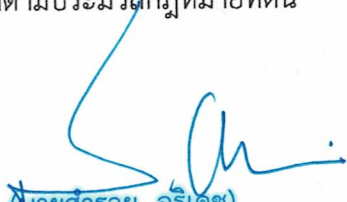
(ลงชื่อ)  .....

(..... นักวิชาการป่าไม้ปฏิบัติการ .....) จังหวัดฉะบุรี

ตำแหน่ง ผู้อำนวยการส่วนจัดการป่าชุมชน  
สำนักจัดการทรัพยากรป่าไม้ที่ ๕ (สระบุรี)

แผนจัดการป่าชุมชน

๑. ชื่อแผนจัดการป่าชุมชน กันเขตสามร้อย  
 ตั้งอยู่หมู่ที่ ๗ ตำบล โตนดสัมสาร  
 อำเภอ โตนดธานี จังหวัด สงขลา

ประกอบ

- การขอจัดตั้งป่าชุมชน
- ป่าชุมชน ตามมาตรา ๙๙ และ มาตรา ๑๐๐
- การปรับปรุงแผนจัดการป่าชุมชนในระหว่างที่แผนจัดการป่าชุมชนยังไม่หมดอายุ
- ทดแทนแผนจัดการป่าชุมชนเดิมที่หมดอายุ
- การขอขยายเขตป่าชุมชน

๒. วัตถุประสงค์ของแผนจัดการป่าชุมชน

เพื่อให้ชุมชนสามารถบริหารจัดการป่าชุมชนโดยอัตโนมัติได้อย่างดี และได้ประโยชน์อย่างสูงสุด มีแผน  
แผนที่จะได้ประโยชน์สูงสุด และป่าชุมชนตั้งอยู่ในพื้นที่ป่าอนุรักษ์ในอำเภอโตนดธานี จังหวัดสงขลา  
ตามมติของสภาตำบล

๓. ระยะเวลา

๕ ปี (๒๐๖๖-๒๐๖๗)

๔. ลักษณะพื้นที่

๔.๑ สภาพพื้นที่ป่าชุมชน

๑) จำนวนเนื้อที่ของป่าชุมชน ๖๖๗ ไร่ ๓ งาน ๙๗ ตารางวา  
 ๒) กรณีขอขยายเขตป่าชุมชน เนื้อที่ ..... ไร่ ..... งาน ..... ตารางวา  
 เนื้อที่รวมกับพื้นที่ป่าชุมชนเดิม รวมเนื้อที่ ..... ไร่ ..... งาน ..... ตารางวา

๔.๒ อาณาเขตป่าชุมชน

ทิศเหนือ จด ภูเขา  
 ทิศใต้ จด ภูเขา  
 ทิศตะวันออก จด ภูเขา  
 ทิศตะวันตก จด ที่ดินทำกินของราษฎร

๔.๓ การกำหนดบริเวณในพื้นที่ป่าชุมชน

๑) แปลงพื้นที่ที่กำหนดให้เป็นบริเวณเพื่อการอนุรักษ์

จำนวน ๑ แปลง เนื้อที่รวม ๖๖๗ ไร่ ๓ งาน ๙๗ ตารางวา  
 คิดเป็นร้อยละ ๑๐๐ ของพื้นที่ป่าชุมชน

๒) แปลงพื้นที่ที่กำหนดให้เป็นบริเวณเพื่อการใช้ประโยชน์

จำนวน ..... แปลง เนื้อที่รวม ..... ไร่ ..... งาน ..... ตารางวา  
 คิดเป็นร้อยละ ..... ของพื้นที่ป่าชุมชน

หมายเหตุ : (แนบแผนที่มาตราส่วน ๑ : ๕๐,๐๐๐ หรือแผนที่ภาพถ่ายดาวเทียม เพื่อแสดงแนวเขตป่าชุมชน และกำหนดบริเวณเพื่อการอนุรักษ์และบริเวณเพื่อการใช้ประโยชน์)

## ๔.๔ แหล่งน้ำที่พบเห็นได้ในป่าชุมชน (ถ้ามี)

- ลำธาร ห้วย หนอง คลอง บึง  
ตั้งอยู่บริเวณพิกัด .....  
อยู่ในแปลงที่ .....  บริเวณเพื่อการอนุรักษ์ หรือ  บริเวณเพื่อการใช้ประโยชน์  
สภาพความอุดมสมบูรณ์ของป่าบริเวณแหล่งน้ำอยู่ในเกณฑ์ .....
- ข้อสังเกตเพิ่มเติม .....
- อ่างเก็บน้ำ ฝาย  
ตั้งอยู่บริเวณพิกัด .....  
อยู่ในแปลงที่ .....  บริเวณเพื่อการอนุรักษ์ หรือ  บริเวณเพื่อการใช้ประโยชน์  
สภาพความอุดมสมบูรณ์ของป่าบริเวณแหล่งน้ำอยู่ในเกณฑ์ .....
- ข้อสังเกตเพิ่มเติม .....
- อื่น ๆ ได้แก่ .....  
ตั้งอยู่บริเวณพิกัด .....  
อยู่ในแปลงที่ .....  บริเวณเพื่อการอนุรักษ์ หรือ  บริเวณเพื่อการใช้ประโยชน์  
สภาพความอุดมสมบูรณ์ของป่าบริเวณแหล่งน้ำอยู่ในเกณฑ์ .....
- ข้อสังเกตเพิ่มเติม .....

๔.๕ ความสูงจากระดับน้ำทะเลโดยประมาณ..... 100 - 300 เมตร

## ๔.๖ สภาพป่า

- ป่าสมบูรณ์ จำนวนเนื้อที่ประมาณ 633-3-97 ไร่
- ป่ากำลังฟื้นตัว จำนวนเนื้อที่ประมาณ ..... ไร่
- ป่าเสื่อมโทรม จำนวนเนื้อที่ประมาณ ..... ไร่

๔.๗ พันธุ์ไม้หลักที่พบเห็นได้ในป่าชุมชน ได้แก่  
ไม้มะค่า ไม้เตย ฝายอยู่ ตะแบก ไม้คอก๔.๘ สัตว์ป่าที่พบเห็นได้ในป่าชุมชน ได้แก่  
ไผ่ป่า อีแตง ตะตอก ตาขาว ตาแดง ชน

๔.๙ ทรัพยากรธรรมชาติอื่น ๆ ที่พบเห็นได้ในป่าชุมชน ได้แก่

๔.๑๐ รายละเอียดเพิ่มเติม ดังนี้

๕. แผนปฏิบัติการป่าชุมชนโดยสังเขป

๑. กิจกรรมด้านการอนุรักษ์ ได้แก่

๑๓๑๓๑.๑๐๓ ผังต้น ไร่หญ้า  
ตัดหญ้าตัดไม้

๒. กิจกรรมด้านการฟื้นฟู ได้แก่

ผัดหญ้าผัดหญ้า ๑๓๑๓๑.๑๐๓

๓. กิจกรรมด้านการพัฒนา ได้แก่

ผัดหญ้าผัดหญ้า ๑๓๑๓๑.๑๐๓

๔. กิจกรรมด้านการควบคุมดูแล ได้แก่

๑๓๑๓๑.๑๐๓ ผังต้น ไร่หญ้า  
ผัดหญ้าผัดหญ้า ๑๓๑๓๑.๑๐๓ ผังต้น ไร่หญ้า

๕. กิจกรรมด้านการใช้ประโยชน์จากทรัพยากรธรรมชาติในป่าชุมชน ได้แก่

๑๓๑๓๑.๑๐๓ ผังต้น ไร่หญ้า ผัดหญ้าผัดหญ้า ๑๓๑๓๑.๑๐๓  
๑๓๑๓๑.๑๐๓ ผังต้น ไร่หญ้า ผัดหญ้าผัดหญ้า ๑๓๑๓๑.๑๐๓

๖. ประโยชน์ที่คาดว่าจะได้รับ

๑๓๑๓๑.๑๐๓ ผังต้น ไร่หญ้า ผัดหญ้าผัดหญ้า ๑๓๑๓๑.๑๐๓  
๑๓๑๓๑.๑๐๓ ผังต้น ไร่หญ้า ผัดหญ้าผัดหญ้า ๑๓๑๓๑.๑๐๓  
๑๓๑๓๑.๑๐๓ ผังต้น ไร่หญ้า ผัดหญ้าผัดหญ้า ๑๓๑๓๑.๑๐๓  
๑๓๑๓๑.๑๐๓ ผังต้น ไร่หญ้า ผัดหญ้าผัดหญ้า ๑๓๑๓๑.๑๐๓

ลงชื่อ



(นายวิชาญ วิชาญ)

ประธานกรรมการจัดการป่าชุมชน

หมายเหตุ : ๑. การสำรวจสภาพพื้นที่ หากไม่สามารถเดินตรวจสอบพื้นที่ได้เองทั้งหมด ให้ประเมินสภาพพื้นที่  
จากภาพถ่ายดาวเทียมประกอบได้  
๒. รายละเอียดตามแผนปฏิบัติการป่าชุมชน ตามเอกสารแนบ







ข้อบังคับเกี่ยวกับการจัดการป่าชุมชน (กรณีไม่ประสงค์ให้มีการล้อมไม้)

ของป่าชุมชน บ้านเขาสายยอด

ตั้งอยู่ หมู่ที่ ๗ ตำบล โคกแสมสาร อำเภอ โคนเจ็ญ จังหวัด ลพบุรี

ข้อบังคับ	พื้นที่ใช้บังคับ	หมายเหตุ
๑. ห้ามทำความเสียหายแก่หลักเขตหรือเคลื่อนย้ายหลักเขต	พื้นที่ป่าชุมชนทั้งหมด	
๒. ห้ามมิให้ล้มต้นไม้ หรือกระทำการใดที่ทำให้ต้นไม้ไม่สามารถเจริญเติบโตได้ต่อไป	พื้นที่ป่าชุมชนทั้งหมด	เว้นแต่ในพื้นที่บริเวณเพื่อการใช้ประโยชน์
๓. ห้ามจุดไฟในพื้นที่ป่าหรือกระทำการใดที่อาจก่อให้เกิดไฟป่า	พื้นที่ป่าชุมชนทั้งหมด	
๔. ห้ามมิให้รถยนต์ตั้งแต่หกล้อขึ้นไปเข้าไปในพื้นที่ป่าชุมชน	พื้นที่ป่าชุมชนทั้งหมด	
๕. ห้ามนำพืชหรือพันธุ์ไม้ต่างถิ่นเข้ามาปลูกในป่าชุมชน เว้นแต่เป็นพืชหรือพันธุ์ไม้ต่างถิ่นตามที่ระบุไว้ในแผนจัดการป่าชุมชน	พื้นที่ป่าชุมชนทั้งหมด	
๖. ห้ามมิให้ก่อสร้างสิ่งปลูกสร้างใดในพื้นที่ป่าชุมชน เว้นแต่เป็นการก่อสร้างสิ่งปลูกสร้างที่จำเป็นเพื่อประโยชน์ในการปฏิบัติหน้าที่ของคณะกรรมการจัดการป่าชุมชนในการดูแลรักษาป่าชุมชน บำรุงและฟื้นฟูป่าชุมชน ส่งเสริมการศึกษาเรียนรู้และสร้างจิตสำนึกเกี่ยวกับการอนุรักษ์และฟื้นฟูทรัพยากรธรรมชาติ สิ่งแวดล้อม และความหลากหลายทางชีวภาพในป่าชุมชน และเผยแพร่ประชาสัมพันธ์ป่าชุมชน เช่น การสร้างหอดูไฟฟ้า ผายชะลอน้ำ ที่พักลาดตระเวน หรือศาลาเรียนรู้ โดยสิ่งปลูกสร้างดังกล่าวต้องมีลักษณะกลมกลืนกับสภาพแวดล้อม ไม่เป็นการทำลายสภาพธรรมชาติเดิม และได้รับอนุญาตเป็นหนังสือจากคณะกรรมการป่าชุมชนประจำจังหวัดแล้ว	พื้นที่ป่าชุมชนทั้งหมด	
๗. การเข้าป่าเพื่อพักผ่อนหย่อนใจหรือเพื่อศึกษาธรรมชาติ ให้กระทำได้ในระหว่างเวลา ...-.....ถึงเวลา....-.....นาฬิกา	พื้นที่ป่าชุมชนทั้งหมด	
๘. เมื่อพบเห็นการกระทำผิดกฎหมายว่าด้วยป่าชุมชน ให้แจ้งกรรมการป่าชุมชนหรือพนักงานเจ้าหน้าที่	พื้นที่ป่าชุมชนทั้งหมด	
๙. การเก็บของป่า ให้เก็บได้ในระหว่างช่วงเวลาและไม่เกินปริมาณที่กำหนดในตาราง ก.		
๑๐. กองทัพบก มีส่วนร่วมในการใช้ประโยชน์ในพื้นที่ป่าชุมชนได้		







ตาราง ก.

การเก็บของป่าให้เก็บได้ในระหว่างช่วงเวลาดังต่อไปนี้ และไม่เกินปริมาณดังต่อไปนี้

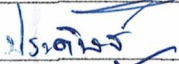
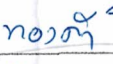
ของป่า	ช่วงเดือนที่เก็บได้	ปริมาณที่อนุญาต (ต่อคน)	เงื่อนไขอื่น
๑. หน่อไม้	กรกฎาคม-กันยายน	๒๐ กก./วัน	ตามที่คณะกรรมการ
๒. ไม้ไผ่	ตามฤดูกาล	๒๐ ลำ/วัน	ป่าชุมชนเห็นสมควร
๓. เห็ดป่า	ตามฤดูกาล	๒ กก./วัน	
๔. ผักป่า	ตามฤดูกาล		เก็บหาเฉพาะยอดใบ

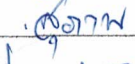
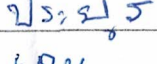
รายชื่อคณะกรรมการจัดการป่าชุมชน บ้านเขาสัตต ๖๐๑ หมู่ ๗ ต.โคกหม้อ

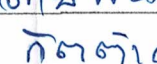
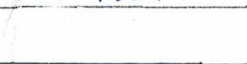
ลำดับ	ชื่อ - สกุล	อายุ	ตำแหน่งในคณะกรรมการจัดการป่าชุมชน	ขอรับรองว่าไม่มีลักษณะต้องห้ามการเป็นกรรมการจัดการป่าชุมชน (ตามระเบียบที่คณะกรรมการนโยบายกำหนดตามมาตรา ๔๒) / ลายมือชื่อของกรรมการจัดการป่าชุมชน
1.	นายจิว ไร่ไร่	42	ประธาน	
2.	นายปราณี ศรีอึ้ง	๕๖	รองประธาน	
๓.	นายทองดี ไร่ไร่	5๖	รองประธาน	
4.	นายปราสาท ภาส	44	เลขาฯ	
๕.	นายณรงค์ เพียร	36	เลขาฯ	
6.	นายสุภาพ วัฒน	61	กรรมกร	
7.	นายสุภาพ วัฒน	53	กรรมกร	
8.	นายเด่น ศรีอึ้ง	69	กรรมกร	
9.	นายทอง ปราณีไทย	62	กรรมกร	
10.	นายสุภาพ วัฒน	50	กรรมกร	
11.	นายวิฑิตเดช ชาติ	62	กรรมกร	

รายงานการปฏิบัติงาน

เปิดประชุม เวลา 14.00 น.

รณวิมลวรรณ 1 เรื่องประชุมหารือเรื่อง...

1.1. นางวิมลวรรณ 1 เรื่องหารือเรื่อง...

เรื่องขอเบิกงบดำเนินงาน...

1.2. นางสาววิมลวรรณ 1 เรื่องหารือเรื่อง...

1.3. นางสาววิมลวรรณ 1 เรื่องหารือเรื่อง...

เรื่องขอเบิกงบดำเนินงาน...

1.4. นางสาววิมลวรรณ 1 เรื่องหารือเรื่อง...

เรื่องขอเบิกงบดำเนินงาน...

เวลา 19.00 น.

ปิดประชุม

(ลงชื่อ) นางสาววิมลวรรณ  
(นางวิมลวรรณ 1 เรื่อง)

ผู้แทนที่ปรึกษากรรมการบริหาร

(ลงชื่อ) นางสาววิมลวรรณ  
(นางวิมลวรรณ 1 เรื่อง)

ผู้แทนที่ปรึกษากรรมการบริหาร

1	นางอ วิมล	โสมโสม	12	อ. <del>วิมล</del>
2	นางอ ทนดี	โสมโสม	84	<del>นางอ วิมล</del>
3	นางอ นามน	น.น.น.	67	นางอ นามน
4	นางอ น.น.น.	น.น.น.	9	<del>นางอ น.น.น.</del>
5	นางอ น.น.น.	น.น.น.	25	<del>นางอ น.น.น.</del>
6	นางอ น.น.น.	น.น.น.	38	นางอ น.น.น.
7	นางอ น.น.น.	น.น.น.	5	นางอ น.น.น.
8	นางอ น.น.น.	น.น.น.	26	นางอ น.น.น.
9	นางอ น.น.น.	น.น.น.	44	นางอ น.น.น.
10	นางอ น.น.น.	น.น.น.	138	นางอ น.น.น.
11	นางอ น.น.น.	น.น.น.	60	นางอ น.น.น.
12	นางอ น.น.น.	น.น.น.	36	นางอ น.น.น.
13	นางอ น.น.น.	น.น.น.	28	นางอ น.น.น.
14	นางอ น.น.น.	น.น.น.	10	นางอ น.น.น.
15	นางอ น.น.น.	น.น.น.	6	นางอ น.น.น.
16	นางอ น.น.น.	น.น.น.	46	นางอ น.น.น.
17	นางอ น.น.น.	น.น.น.	9	นางอ น.น.น.
18	นางอ น.น.น.	น.น.น.	22	นางอ น.น.น.
19	นางอ น.น.น.	น.น.น.	1209	นางอ น.น.น.
20	นางอ น.น.น.	น.น.น.	117	นางอ น.น.น.
21	นางอ น.น.น.	น.น.น.	64	นางอ น.น.น.
22	นางอ น.น.น.	น.น.น.	68	นางอ น.น.น.
23	นางอ น.น.น.	น.น.น.	68/2	นางอ น.น.น.
24	นางอ น.น.น.	น.น.น.	44	นางอ น.น.น.
25	นางอ น.น.น.	น.น.น.	96	นางอ น.น.น.
26	นางอ น.น.น.	น.น.น.	53	นางอ น.น.น.
27	นางอ น.น.น.	น.น.น.	48	นางอ น.น.น.
28	นางอ น.น.น.	น.น.น.	59	นางอ น.น.น.
29	นางอ น.น.น.	น.น.น.	35	นางอ น.น.น.
30	นางอ น.น.น.	น.น.น.	13	นางอ น.น.น.
31	นางอ น.น.น.	น.น.น.	19	นางอ น.น.น.
32	นางอ น.น.น.	น.น.น.	131	นางอ น.น.น.

ร.ร.	ชื่อ	สกุล	เลขที่	ตามชื่อ
34	นางสาว	วิมลนพาท	126	นางสาว วิมลนพาท
35	นางสาว	ณัฐวิภา	24	นางสาว ณัฐวิภา
36	นางสาว	วิมลนพาท	122	นางสาว วิมลนพาท
37	นางสาว	วิมลนพาท	94	นางสาว วิมลนพาท
38	นางสาว	วิมลนพาท	41	นางสาว วิมลนพาท
39	นางสาว	วิมลนพาท	60	นางสาว วิมลนพาท
40	นางสาว	วิมลนพาท	27	นางสาว วิมลนพาท
41	นางสาว	วิมลนพาท	27	นางสาว วิมลนพาท
42	นางสาว	วิมลนพาท	12	นางสาว วิมลนพาท
43	นางสาว	วิมลนพาท	80	นางสาว วิมลนพาท
44	นางสาว	วิมลนพาท	18	นางสาว วิมลนพาท
45	นางสาว	วิมลนพาท	76	นางสาว วิมลนพาท
46	นางสาว	วิมลนพาท	113	นางสาว วิมลนพาท
47	นางสาว	วิมลนพาท	3	นางสาว วิมลนพาท
48	นางสาว	วิมลนพาท	92	นางสาว วิมลนพาท
49	นางสาว	วิมลนพาท	35	นางสาว วิมลนพาท
50	นางสาว	วิมลนพาท	91	นางสาว วิมลนพาท
51	นางสาว	วิมลนพาท	7	นางสาว วิมลนพาท
52	นางสาว	วิมลนพาท	85	นางสาว วิมลนพาท
53	นางสาว	วิมลนพาท	1	นางสาว วิมลนพาท
54	นางสาว	วิมลนพาท	95	นางสาว วิมลนพาท
55	นางสาว	วิมลนพาท	๑๕๖๔	นางสาว วิมลนพาท

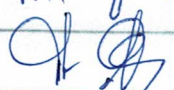
วิมลนพาท  
  
 (นางสาว วิมลนพาท)

ภาพถ่ายการประชุมจัดทำแผนป่าชุมชนบ้านเขาสามยอด  
บ้านเขาสามยอด หมู่ที่ ๗ ตำบลโคกแสมสาร อำเภอกอเจริญ จังหวัดลพบุรี



ภาพถ่ายการประชุมจัดทำแผนป่าชุมชนบ้านเขาสามยอด  
บ้านเขาสามยอด หมู่ที่ ๗ ตำบลโคกแสมสาร อำเภอกอเจริญ จังหวัดลพบุรี



แผนที่ลักษณะภูมิประเทศแสดงขอบเขตป่าชุมชนบ้านเขาสามยอต

หมู่ที่ 7 ตำบลโคกแสมสาร อำเภอกอเจริญ จังหวัดลพบุรี

เนื้อที่รวม 637 ไร่ 3 งาน 97 ตารางวา

ตามนัยมาตรา 99 และมาตรา 100 แห่งพระราชบัญญัติป่าชุมชน พ.ศ. 2562

มาตราส่วน 1:50000

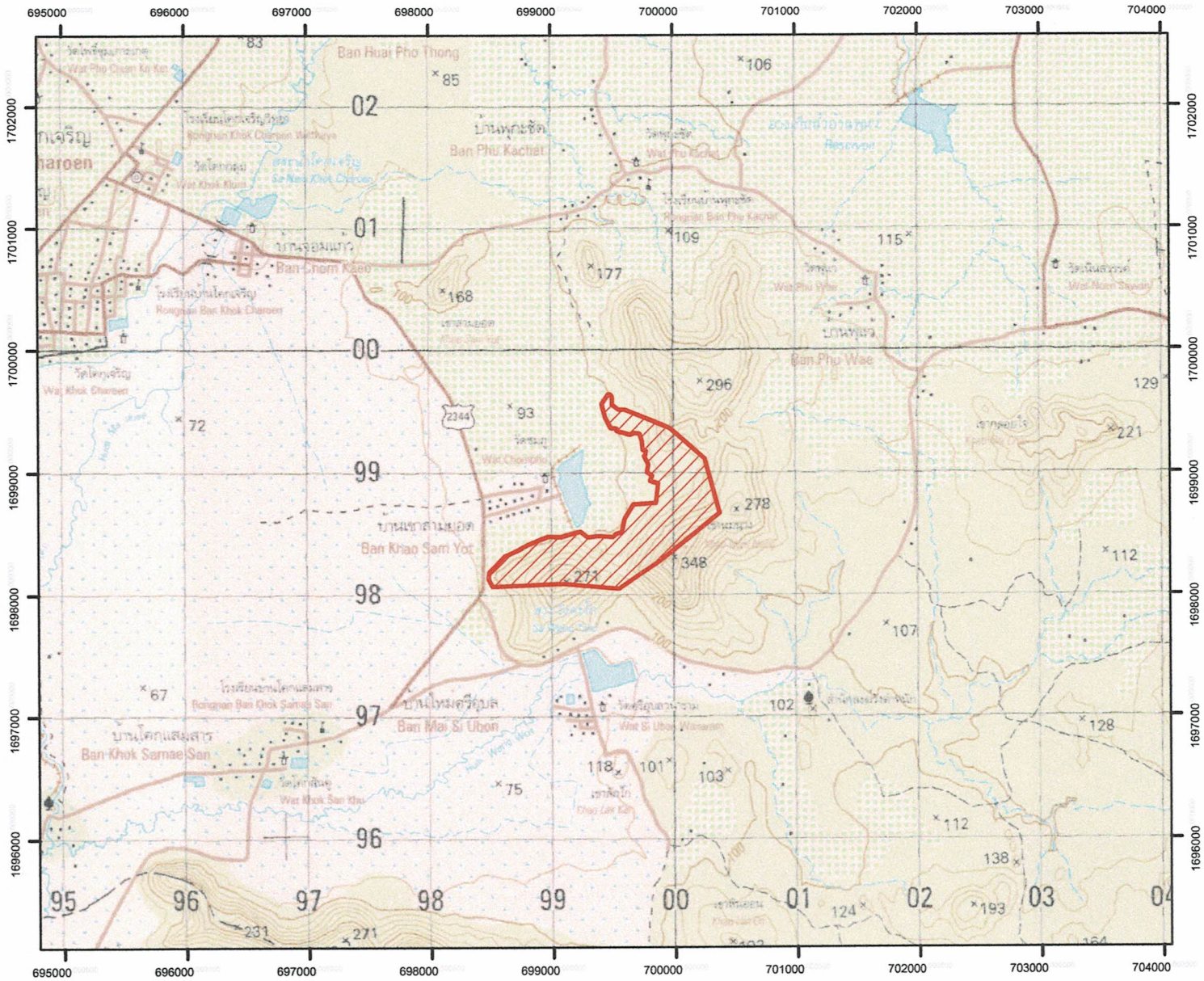

คำอธิบายสัญลักษณ์



ขอบเขตแสดงพื้นที่เพื่อการอนุรักษ์  
จำนวนเนื้อที่ 637 ไร่ 3 งาน 97 ตารางวา



ขอบเขตแสดงพื้นที่เพื่อการใช้ประโยชน์  
จำนวนเนื้อที่ - ไร่ - งาน - ตารางวา



ขอบเขตตำบล

ลงชื่อ.....

(นายนิรุต ศรีชัยลา)  
เจ้าหน้าที่ธุรการ

ลงชื่อ.....

(นายรัชพล ภัทรนาคนเรือง)  
ผู้อำนวยการศูนย์ป่าไม้ลพบุรี



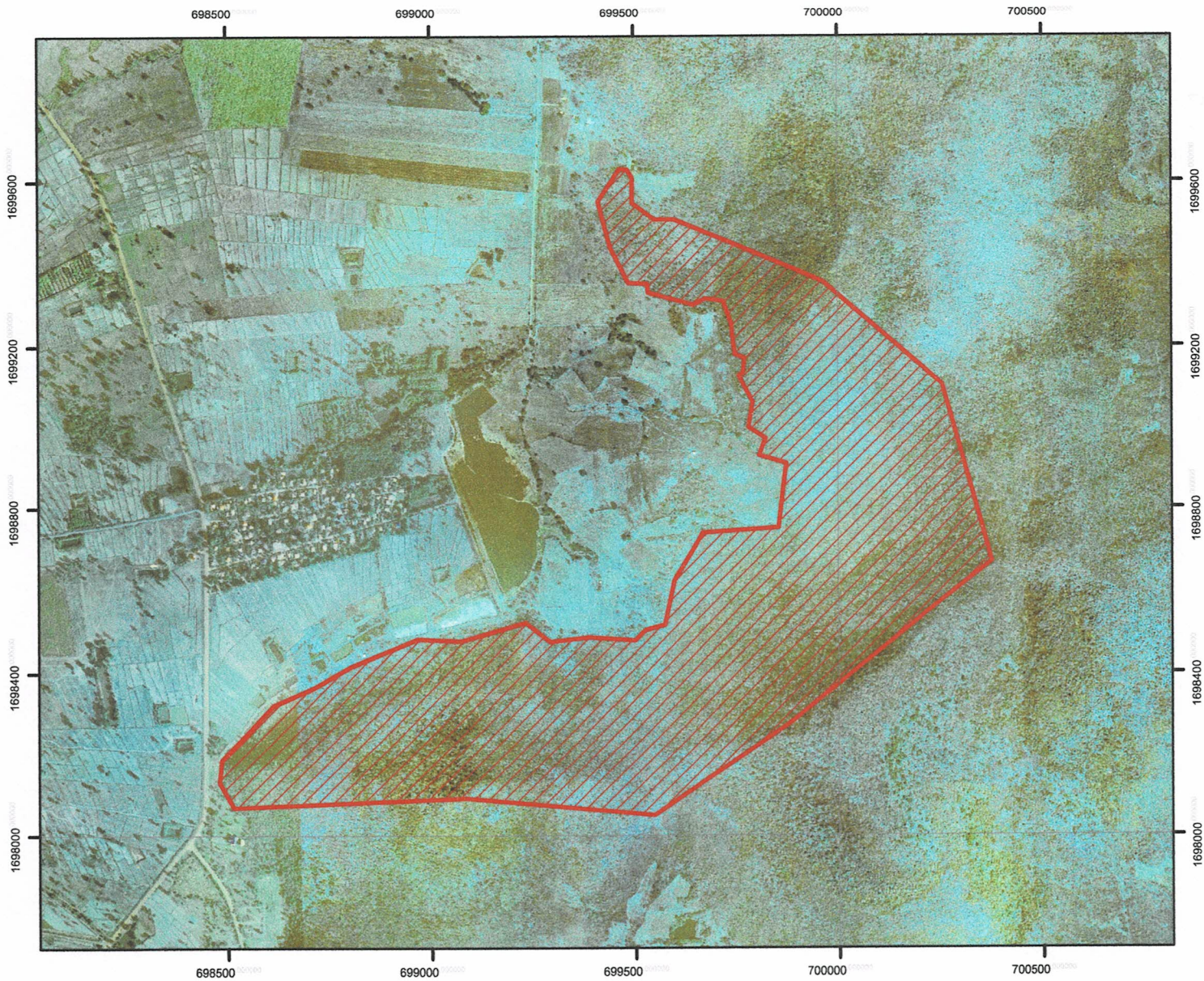

แผนที่ภาพถ่ายออร์โธรีซีเชิงเลขแสดงขอบเขตป่าชุมชนบ้านเขาสายอด  
หมู่ที่ 7 ตำบลโคกแสมสาร อำเภอโคกเจริญ จังหวัดลพบุรี  
เนื้อที่รวม 637 ไร่ 3 งาน 97 ตารางวา  
ตามนัยมาตรา 99 และมาตรา 100 แห่งพระราชบัญญัติป่าชุมชน พ.ศ. 2562  
มาตราส่วน 1:15000



ดัชนีระวางแผนที่ออร์โธรีซีกระทรวงเกษตรฯ

มาตราส่วน 1:4000 ระวาง 513910098 513910096 513919696 513919898

คำอธิบายสัญลักษณ์

-  ขอบเขตแสดงพื้นที่เพื่อการอนุรักษ์  
จำนวนเนื้อที่ 637 ไร่ 3 งาน 97 ตารางวา
-  ขอบเขตแสดงพื้นที่เพื่อการใช้ประโยชน์  
จำนวนเนื้อที่ - ไร่ - งาน - ตารางวา
-  ขอบเขตตำบล

ลงชื่อ.....  
(นายนิรุต ศรีชัยลา)  
เจ้าหน้าที่ธุรการ

ลงชื่อ.....  
(นายรัชพล ภัทรนาคนเรือง)  
ผู้อำนวยการศูนย์ป่าไม้ลพบุรี

ตารางค่าพิกัดรอบแปลงป่าชุมชน (แยกรายแปลง) ในรูปแบบ Excel

รายละเอียดของข้อมูลป่าชุมชนบ้านเขาสายยอด

หมู่ที่ ๗ ตำบลโคกแสมสาร อำเภอโคกเจริญ จังหวัดลพบุรี

Zone	จุดที่	ค่าพิกัด X	ค่าพิกัด Y	จุดที่	ค่าพิกัด X	ค่าพิกัด Y
เพื่อการอนุรักษ์	๑	๖๙๘๔๘๖	๑๖๙๘๑๘๙	๔๑	๗๐๐๒๕๕	๑๖๙๙๑๐๘
Zone ๔๗ P	๒	๖๙๘๖๑๓	๑๖๙๘๓๒๒	๔๒	๗๐๐๓๗๖	๑๖๙๘๖๗๐
	๓	๖๙๘๗๑๒	๑๖๙๘๓๖๕	๔๓	๖๙๙๘๘๔	๑๖๙๘๒๘๒
	๔	๖๙๘๘๐๓	๑๖๙๘๔๑๖	๔๔	๖๙๙๐๘๖	๑๖๙๘๐๙๓
	๕	๖๙๘๙๖๗	๑๖๙๘๔๘๒	๔๕	๖๙๙๕๔๗	๑๖๙๘๐๕๐
	๖	๖๙๙๐๗๔	๑๖๙๘๕๗๗	๔๖	๖๙๙๕๑๕	๑๖๙๘๐๖๙
	๗	๖๙๙๒๓๒	๑๖๙๘๕๒๑	๔๗	๖๙๙๔๘๐	๑๖๙๘๑๓๒
	๘	๖๙๙๒๙๒	๑๖๙๘๔๗๕			
	๙	๖๙๙๓๘๘	๑๖๙๘๔๘๖			
	๑๐	๖๙๙๕๐๑	๑๖๙๘๔๗๘			
	๑๑	๖๙๙๕๒๖	๑๖๙๘๕๐๓			
	๑๒	๖๙๙๕๗๔	๑๖๙๘๕๑๕			
	๑๓	๖๙๙๕๙๗	๑๖๙๘๖๒๓			
	๑๔	๖๙๙๖๖๘	๑๖๙๘๗๔๐			
	๑๕	๖๙๙๘๕๓	๑๖๙๘๗๕๒			
	๑๖	๖๙๙๘๗๒	๑๖๙๘๘๑๐			
	๑๗	๖๙๙๘๐๖	๑๖๙๘๘๓๐			
	๑๘	๖๙๙๘๒๒	๑๖๙๘๘๗๒			
	๑๙	๖๙๙๗๘๐	๑๖๙๘๙๐๐			
	๒๐	๖๙๙๗๙๑	๑๖๙๘๙๖๓			
	๒๑	๖๙๙๗๕๗	๑๖๙๘๑๒๙			
	๒๒	๖๙๙๗๖๘	๑๖๙๘๑๓๘			
	๒๓	๖๙๙๗๗๑	๑๖๙๘๑๗๒			
	๒๔	๖๙๙๗๔๗	๑๖๙๘๑๘๑			
	๒๕	๖๙๙๗๓๘	๑๖๙๘๒๕๗			
	๒๖	๖๙๙๗๑๙	๑๖๙๘๓๐๙			
	๒๗	๖๙๙๖๗๖	๑๖๙๘๓๑๕			
	๒๘	๖๙๙๖๔๖	๑๖๙๘๓๐๐			
	๒๙	๖๙๙๕๓๕	๑๖๙๘๓๓๐			
	๓๐	๖๙๙๕๓๓	๑๖๙๘๓๕๑			
	๓๑	๖๙๙๔๘๗	๑๖๙๘๓๕๓			
	๓๒	๖๙๙๔๕๒	๑๖๙๘๔๓๙			
	๓๓	๖๙๙๔๑๓	๑๖๙๘๕๕๑			
	๓๔	๖๙๙๔๖๖	๑๖๙๘๖๓๑			
	๓๕	๖๙๙๔๘๕	๑๖๙๘๖๒๙			
	๓๖	๖๙๙๔๙๗	๑๖๙๘๖๐๘			
	๓๗	๖๙๙๔๙๖	๑๖๙๘๕๕๗			
	๓๘	๖๙๙๕๕๐	๑๖๙๘๕๐๗			
	๓๙	๖๙๙๕๙๘	๑๖๙๘๕๐๗			
	๔๐	๖๙๙๙๖๔	๑๖๙๘๓๕๕			

ตารางค่าพิกัดรอบแปลงป่าชุมชน (แยกรายแปลง) ในรูปแบบ Excel

รายละเอียดของข้อมูลป่าชุมชนบ้านเขาสายยอด

หมู่ที่ ๗ ตำบลโคกแสมสาร อำเภอโคกเจริญ จังหวัดลพบุรี

Zone	จุดที่	ค่าพิกัด X	ค่าพิกัด Y
เพื่อการใช้ประโยชน์		-	
Zone ๔๗ P			



แผนที่ลักษณะภูมิประเทศแสดงขอบเขตป่าชุมชนบ้านเขาสามยอด

หมู่ที่ 7 ตำบลโคกแสมสาร อำเภอโคกเจริญ จังหวัดลพบุรี

เนื้อที่รวม 637 ไร่ 3 งาน 97 ตารางวา

ตามนัยมาตรา 99 และมาตรา 100 แห่งพระราชบัญญัติป่าชุมชน พ.ศ. 2562

มาตราส่วน 1:50000

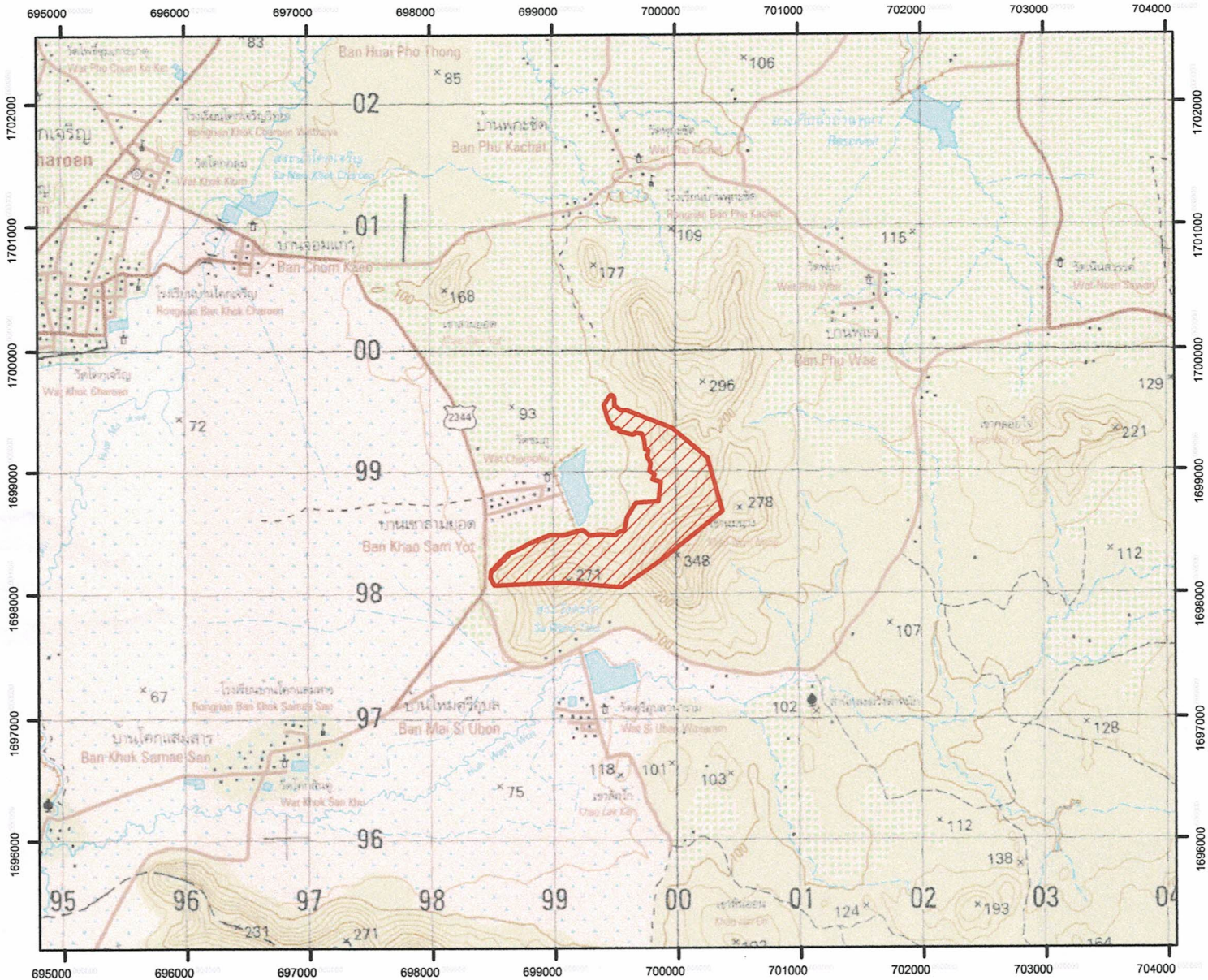

คำอธิบายสัญลักษณ์



ขอบเขตแสดงพื้นที่เพื่อการอนุรักษ์  
จำนวนเนื้อที่ 637 ไร่ 3 งาน 97 ตารางวา



ขอบเขตแสดงพื้นที่เพื่อการใช้ประโยชน์  
จำนวนเนื้อที่ - ไร่ - งาน - ตารางวา



ขอบเขตตำบล

ลงชื่อ.....  
(นายนิรุต ศรีชัยลา)

เจ้าหน้าที่ธุรการ

ลงชื่อ.....  
(นายรัชพล ภัทรนาครเรือง)

ผู้อำนวยการศูนย์ป่าไม้ลพบุรี

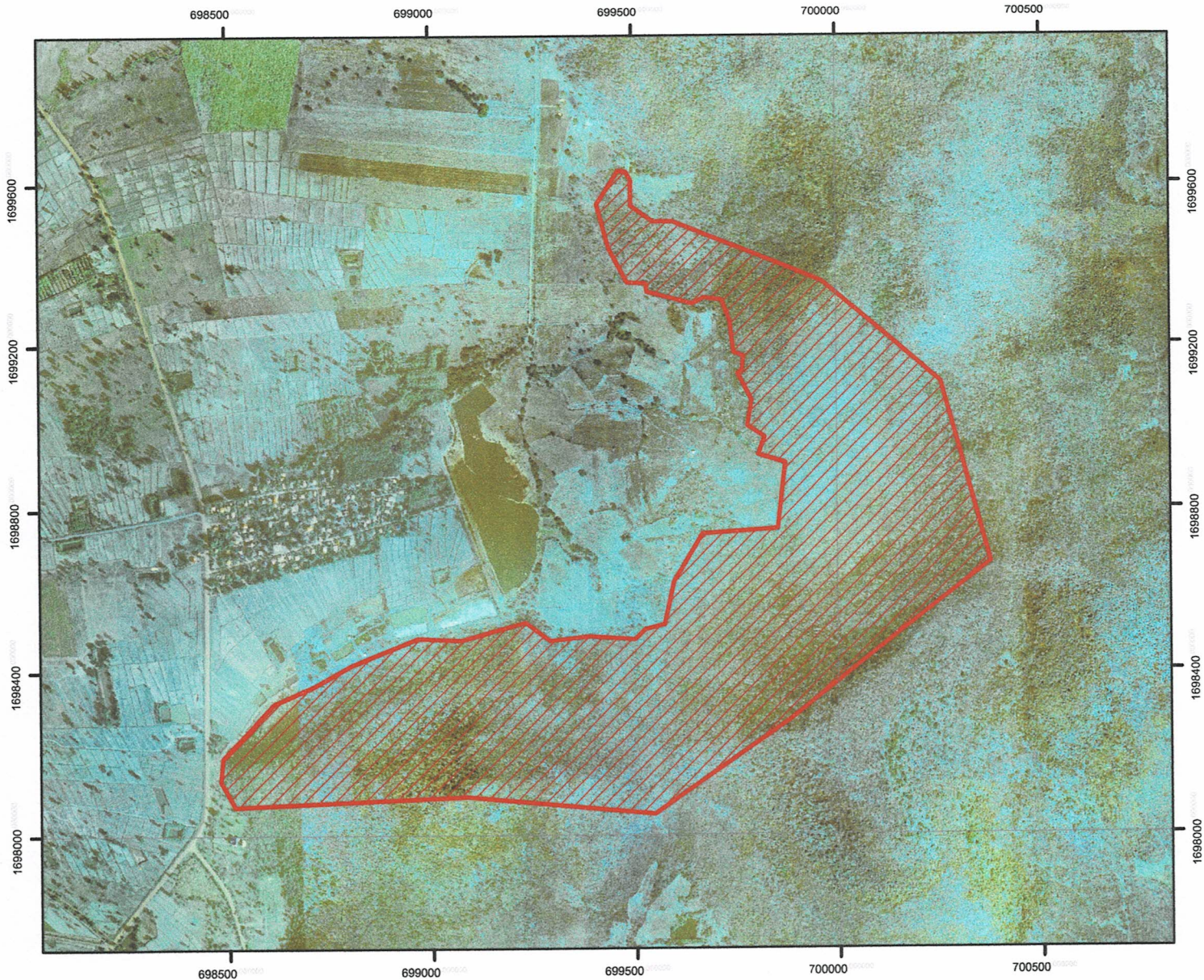

แผนที่ภาพถ่ายออร์โธรีซีเชิงเลขแสดงขอบเขตป่าชุมชนบ้านเขาสามยอด  
 หมู่ที่ 7 ตำบลโคกแสมสาร อำเภอโคกเจริญ จังหวัดลพบุรี  
 เนื้อที่รวม 637 ไร่ 3 งาน 97 ตารางวา  
 ตามนัยมาตรา 99 และมาตรา 100 แห่งพระราชบัญญัติป่าชุมชน พ.ศ. 2562  
 มาตราส่วน 1:15000



ดัชนีระวางแผนที่ออร์โธรีซีกระทรวงเกษตรฯ

มาตราส่วน 1:4000 ระวาง 513910098 513910096 513919696 513919898

คำอธิบายสัญลักษณ์

-  ขอบเขตแสดงพื้นที่เพื่อการอนุรักษ์  
จำนวนเนื้อที่ 637 ไร่ 3 งาน 97 ตารางวา
-  ขอบเขตแสดงพื้นที่เพื่อการใช้ประโยชน์  
จำนวนเนื้อที่ - ไร่ - งาน - ตารางวา
-  ขอบเขตตำบล

ลงชื่อ..... 

(นายนิรุต ศรีชัยลา)  
 เจ้าหน้าที่ธุรการ

ลงชื่อ..... 

(นายรัชพล ภัทรนาคนเรือง)  
 ผู้อำนวยการศูนย์ป่าไม้ลพบุรี

ตารางค่าพิกัดรอบแปลงป่าชุมชน (แยกรายแปลง) ในรูปแบบ Excel

รายละเอียดของข้อมูลป่าชุมชนบ้านเขาสามยอด

หมู่ที่ ๗ ตำบลโคกแสมสาร อำเภอโคกเจริญ จังหวัดลพบุรี

Zone	จุดที่	ค่าพิกัด X	ค่าพิกัด Y	จุดที่	ค่าพิกัด X	ค่าพิกัด Y
เพื่อการอนุรักษ์	๑	๖๙๘๔๘๖	๑๖๙๘๑๘๙	๔๑	๗๐๐๒๕๕	๑๖๙๘๑๐๘
Zone ๔๗ P	๒	๖๙๘๖๑๓	๑๖๙๘๓๒๒	๔๒	๗๐๐๓๗๖	๑๖๙๘๖๗๐
	๓	๖๙๘๗๑๒	๑๖๙๘๓๖๕	๔๓	๖๙๙๘๘๔	๑๖๙๘๒๘๒
	๔	๖๙๘๘๐๓	๑๖๙๘๔๑๖	๔๔	๖๙๙๐๘๖	๑๖๙๘๐๙๓
	๕	๖๙๘๙๖๗	๑๖๙๘๔๘๒	๔๕	๖๙๙๕๔๗	๑๖๙๘๐๕๐
	๖	๖๙๙๐๗๔	๑๖๙๘๔๗๗	๔๖	๖๙๙๕๑๕	๑๖๙๘๐๖๙
	๗	๖๙๙๒๓๒	๑๖๙๘๕๒๑	๔๗	๖๙๙๔๘๐	๑๖๙๘๑๓๒
	๘	๖๙๙๒๙๒	๑๖๙๘๔๗๕			
	๙	๖๙๙๓๘๘	๑๖๙๘๔๘๖			
	๑๐	๖๙๙๕๐๑	๑๖๙๘๔๗๘			
	๑๑	๖๙๙๕๒๖	๑๖๙๘๕๐๓			
	๑๒	๖๙๙๕๗๔	๑๖๙๘๕๑๕			
	๑๓	๖๙๙๕๙๗	๑๖๙๘๖๒๓			
	๑๔	๖๙๙๖๖๘	๑๖๙๘๗๔๐			
	๑๕	๖๙๙๘๕๓	๑๖๙๘๗๕๒			
	๑๖	๖๙๙๘๗๒	๑๖๙๘๙๑๐			
	๑๗	๖๙๙๘๐๖	๑๖๙๘๙๓๐			
	๑๘	๖๙๙๘๒๒	๑๖๙๘๙๗๒			
	๑๙	๖๙๙๗๘๐	๑๖๙๙๐๐๐			
	๒๐	๖๙๙๗๙๑	๑๖๙๙๐๖๓			
	๒๑	๖๙๙๗๕๗	๑๖๙๙๑๒๙			
	๒๒	๖๙๙๗๖๘	๑๖๙๙๑๓๘			
	๒๓	๖๙๙๗๗๑	๑๖๙๙๑๗๒			
	๒๔	๖๙๙๗๔๗	๑๖๙๙๑๘๑			
	๒๕	๖๙๙๗๓๘	๑๖๙๙๒๕๗			
	๒๖	๖๙๙๗๑๙	๑๖๙๙๓๐๙			
	๒๗	๖๙๙๖๗๖	๑๖๙๙๓๑๕			
	๒๘	๖๙๙๖๔๖	๑๖๙๙๓๐๐			
	๒๙	๖๙๙๕๓๕	๑๖๙๙๓๓๐			
	๓๐	๖๙๙๕๓๓	๑๖๙๙๓๕๑			
	๓๑	๖๙๙๔๘๗	๑๖๙๙๓๕๓			
	๓๒	๖๙๙๔๔๒	๑๖๙๙๔๓๙			
	๓๓	๖๙๙๔๑๓	๑๖๙๙๕๕๑			
	๓๔	๖๙๙๔๖๖	๑๖๙๙๖๓๑			
	๓๕	๖๙๙๔๘๕	๑๖๙๙๖๒๙			
	๓๖	๖๙๙๔๙๗	๑๖๙๙๖๐๘			
	๓๗	๖๙๙๔๙๖	๑๖๙๙๕๕๗			
	๓๘	๖๙๙๕๕๐	๑๖๙๙๕๐๗			
	๓๙	๖๙๙๕๙๘	๑๖๙๙๕๐๗			
	๔๐	๖๙๙๙๖๔	๑๖๙๙๓๕๕			

ตารางค่าพิกัดรอบแปลงป่าชุมชน (แยกรายแปลง) ในรูปแบบ Excel

รายละเอียดของข้อมูลป่าชุมชนบ้านเขาสามยอด

หมู่ที่ ๗ ตำบลโคกแสมสาร อำเภอโคกเจริญ จังหวัดลพบุรี

Zone	จุดที่	ค่าพิกัด X	ค่าพิกัด Y
เพื่อการใช้ประโยชน์		-	
Zone ๔๗ P			





แผนที่ภาพถ่ายปัจจุบัน  
แสดงแนวเขตป่าชุมชนบ้านเขาสามยอด  
หมู่ที่ 7 ตำบลโคกแสมสาร อำเภอโคกเจริญ จังหวัดลพบุรี  
เนื้อที่รวม 637 ไร่ 3 งาน 97 ตารางวา

DATUM:UTM WGS 1984

มาตราส่วน 1:25000

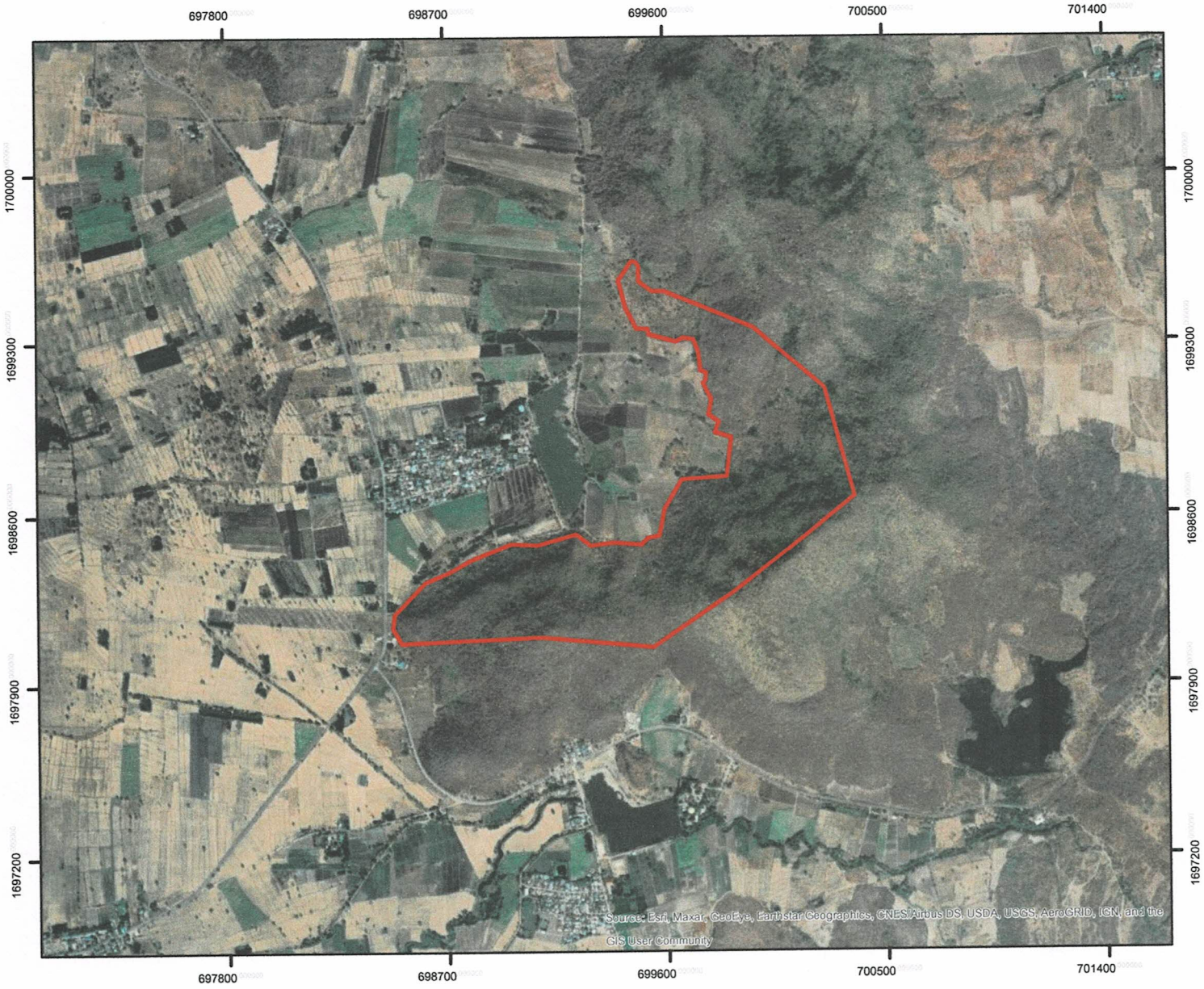

สัญลักษณ์  
ขอบเขตบริเวณเพื่อการอนุรักษ์

ดัชนีระวางแผนที่อโรสี่กระทรวงเกษตรฯ

มาตราส่วน 1:4000

ระวาง 513910098 513910096 513919696 513919898

ตารางเปรียบเทียบข้อมูลประเภทพื้นที่และจำนวนเนื้อที่ป่าชุมชน  
กรณีป่าชุมชนตามมาตรา ๙๙ และมาตรา ๑๐๐ แห่งพระราชบัญญัติป่าชุมชน พ.ศ. ๒๕๖๒  
เพื่อยืนยันการปรับปรุงแก้ไขข้อมูลให้เป็นปัจจุบัน

ป่าชุมชน บ้านเขาสามยอด  
บ้าน เขาสามยอด หมู่ที่ ๗  
ตำบล โคกเสมสาร อำเภอ โคกเจริญ จังหวัด ลพบุรี

ข้อมูลประเภทพื้นที่และจำนวนเนื้อที่ป่าชุมชน  แก้ไข  ไม่แก้ไข

แปลง ที่	ข้อมูลป่าชุมชนเดิม				ข้อมูลป่าชุมชนตามแผนจัดการป่าชุมชน				การแบ่งสัดส่วนพื้นที่ตามแผนจัดการป่าชุมชน					
	ประเภทที่ดิน	เนื้อที่			ประเภทที่ดิน	เนื้อที่			เนื้อที่เพื่อการอนุรักษ์			เนื้อที่เพื่อการใช้ประโยชน์		
		ไร่	งาน	ตร.ว.		ไร่	งาน	ตร.ว.	ไร่	งาน	ตร.ว.	ไร่	งาน	ตร.ว.
๑	ป่าสงวนแห่งชาติ	๖๖๘	๐	๕	ป่าสงวนแห่งชาติ	๖๓๗	๓	๙๗	๖๓๗	๓	๙๗	-	-	-
	ป่าวังเพลิง				ป่าวังเพลิง									
	ป่าม้วงค่อม				ป่าม้วงค่อม									
	และป่าลำธารรายณ์				และป่าลำธารรายณ์									
						๖๓๗	๓	๙๗	๖๓๗	๓	๙๗	-	-	-

หมายเหตุ : ระบุประเภทที่ดินให้ชัดเจน เช่น ป่าสงวนแห่งชาติ นสล. สปก. เป็นต้น

(ลงชื่อ) .....

(นายสยาม สละ)

ตำแหน่ง นักวิชาการป่าไม้ชำนาญการ  
ผู้อำนวยการศูนย์ป่าไม้ลพบุรี

(ลงชื่อ) .....

(นายธนบดี บุญทน)

(นักวิชาการป่าไม้ชำนาญการ )

ตำแหน่ง รักรู้ในเขตติดต่อจัดการป่าชุมชน  
สำนักจัดการทรัพยากรป่าไม้ที่ ๕ (สระบุรี)