

แบบฟอร์มการตรวจเอกสารการส่งเสริมการจัดทำแผนจัดการป่าชุมชนบ้าน ป่าแก้ว
บ้าน ป่าแก้ว หมู่ที่ ๓ ตำบล ป่าแก้ว อำเภอ สรรพยา จังหวัดชัยนาท

เอกสารการจัดทำแผนจัดการป่าชุมชน

- แผนจัดการป่าชุมชนแบบ คนช.๕.๑ ประธานกรรมการจัดการป่าชุมชนเป็นผู้ลงนาม
- แผนปฏิบัติการป่าชุมชนแบบ คนช.๕.๒
- รายการไม้ทรงคุณค่าในป่าชุมชนแบบ คนช.๕.๓ (ถ้ามี)
- ข้อบังคับเกี่ยวกับการจัดการป่าชุมชน
- แผนที่แสดงลักษณะภูมิประเทศ (๑:๕๐,๐๐๐) ระบุการแบ่งบริเวณพื้นที่เพื่อการอนุรักษ์ และบริเวณพื้นที่เพื่อการใช้ประโยชน์(ถ้ามี)
- แผนที่แสดงขอบเขตป่าชุมชนบนแผนที่ภาพถ่ายออร์โธรีโสีเชิงเลข (๑:๔,๐๐๐) ระบุการแบ่งบริเวณพื้นที่เพื่อการอนุรักษ์ และบริเวณพื้นที่เพื่อการใช้ประโยชน์(ถ้ามี)

ได้ตรวจสอบแล้ว เอกสารถูกต้องครบถ้วน

(ลงชื่อ) _____

(นายชัยนาท ภูเพชร)

ตำแหน่ง ผู้อำนวยการศูนย์ป่าไม้ชัยนาท

(ลงชื่อ) _____

กฤษณะ นิสส

ตำแหน่ง นักวิชาการป่าไม้ชำนาญการพิเศษ
ผู้อำนวยการส่วนจัดการป่าชุมชน
ที่หน้าผู้อำนวยการส่วนจัดการป่าชุมชน
สำนักจัดการทรัพยากรป่าไม้ที่ ๕ (สระบุรี)

รับที่ 22
ลงวันที่ 2020 64

คนช. ๕-๑

แผนจัดการป่าชุมชน

๑. ชื่อแผนจัดการป่าชุมชน บ้านเขาแก้ว
ตั้งอยู่หมู่ที่ 3 บ้านเขาแก้ว ตำบล เขแก้ว
อำเภอ อรัญราช จังหวัด ชัยนาท

- ประกอบ
- การขอจัดตั้งป่าชุมชน
 - ป่าชุมชน ตามมาตรา ๙๙ และ มาตรา ๑๐๐
 - การปรับปรุงแผนจัดการป่าชุมชนในระหว่างที่แผนจัดการป่าชุมชนยังไม่หมดอายุ
 - ทดแทนแผนจัดการป่าชุมชนเดิมที่หมดอายุ
 - การขอขยายเขตป่าชุมชน

๒. วัตถุประสงค์ของแผนจัดการป่าชุมชน

- 1) อนุรักษ์ทรัพยากรป่าไม้ สืบสานเจตจำนง และเฉลิมฉลองนหลวงทางชีวิต
- 2) อนุรักษ์และใช้ประโยชน์จากทรัพยากรธรรมชาติในป่าชุมชนอย่างสมดุลและยั่งยืน
- 3) ส่งเสริมวัฒนธรรม ประเพณีที่สืบทอดมาแต่บรรพบุรุษ ในกรณีนี้คือ พิธีกรรม บูชา ศาลเจ้าแม่ศรีเมือง

๓. ระยะเวลา 5 ปี (นับตั้งแต่คณะกรรมการป่าชุมชนประจำจังหวัดชัยนาทจัดตั้ง)

๔. ลักษณะพื้นที่

๔.๑ สภาพพื้นที่ป่าชุมชน

๑) จำนวนเนื้อที่ของป่าชุมชน 23 ไร่ 3 งาน ตารางวา

๒) กรณีขอขยายเขตป่าชุมชน เนื้อที่ ไร่ งาน ตารางวา

เนื้อที่รวมกับพื้นที่ป่าชุมชนเดิม รวมเนื้อที่ ไร่ งาน ตารางวา

๔.๒ อาณาเขตป่าชุมชน

ทิศเหนือ จด พื้นที่ที่มีทรวงอบทอง, ไม้ดอก

ทิศใต้ จด พื้นที่ที่มีทรวงอบทอง, ไม้ดอก

ทิศตะวันออก จด พื้นที่ที่มีทรวงอบทอง, ไม้ดอก

ทิศตะวันตก จด พื้นที่ที่มีทรวงอบทอง, ไม้ดอก

๔.๓ การกำหนดบริเวณในพื้นที่ป่าชุมชน

๑) แปลงพื้นที่ที่กำหนดให้เป็นบริเวณเพื่อการอนุรักษ์

จำนวน 1 แปลง เนื้อที่รวม 16 ไร่ 3 งาน 42 ตารางวา คิดเป็นร้อยละ 70 ของพื้นที่ป่าชุมชน

๒) แปลงพื้นที่ที่กำหนดให้เป็นบริเวณเพื่อการใช้ประโยชน์

จำนวน 1 แปลง เนื้อที่รวม 6 ไร่ 3 งาน 58 ตารางวา คิดเป็นร้อยละ 30 ของพื้นที่ป่าชุมชน

หมายเหตุ : (แนบแผนที่มาตราส่วน ๑ : ๕๐,๐๐๐ หรือแผนที่ภาพถ่ายดาวเทียม เพื่อแสดงแนวเขตป่าชุมชน และกำหนดบริเวณเพื่อการอนุรักษ์และบริเวณเพื่อการใช้ประโยชน์)

๔.๔ แหล่งน้ำที่พบเห็นได้ในป่าชุมชน (ถ้ามี)

ลำธาร ห้วย หนอง คลอง บึง
ตั้งอยู่บริเวณพิกัด
อยู่ในแปลงที่ บริเวณเพื่อการอนุรักษ์ หรือ บริเวณเพื่อการใช้ประโยชน์
สภาพความอุดมสมบูรณ์ของป่าบริเวณแหล่งน้ำอยู่ในเกณฑ์

.....
ข้อสังเกตเพิ่มเติม

อ่างเก็บน้ำ ฝาย
ตั้งอยู่บริเวณพิกัด
อยู่ในแปลงที่ บริเวณเพื่อการอนุรักษ์ หรือ บริเวณเพื่อการใช้ประโยชน์
สภาพความอุดมสมบูรณ์ของป่าบริเวณแหล่งน้ำอยู่ในเกณฑ์

.....
ข้อสังเกตเพิ่มเติม

อื่น ๆ ได้แก่
ตั้งอยู่บริเวณพิกัด
อยู่ในแปลงที่ บริเวณเพื่อการอนุรักษ์ หรือ บริเวณเพื่อการใช้ประโยชน์
สภาพความอุดมสมบูรณ์ของป่าบริเวณแหล่งน้ำอยู่ในเกณฑ์

.....
ข้อสังเกตเพิ่มเติม

๔.๕ ความสูงจากระดับน้ำทะเลโดยประมาณ.....

๔.๖ สภาพป่า

- ป่าสมบูรณ์ จำนวนเนื้อที่ประมาณ 16-3-42ไร่
- ป่ากำลังฟื้นตัว จำนวนเนื้อที่ประมาณ 6-3-58ไร่
- ป่าเสื่อมโทรม จำนวนเนื้อที่ประมาณไร่

๔.๗ พันธุ์ไม้หลักที่พบเห็นได้ในป่าชุมชน ได้แก่
ตะเคียน, มะค่าโมง, ปรดป่า, อมต, พญาเสือ ฯลฯ

.....

๔.๘ สัตว์ป่าที่พบเห็นได้ในป่าชุมชน ได้แก่
กวาง, กระต่าย, ไก่, นกชนิดต่าง ๆ

.....

๔.๙ ทรัพยากรธรรมชาติอื่น ๆ ที่พบเห็นได้ในป่าชุมชน ได้แก่

.....

๔.๑๐ รายละเอียดเพิ่มเติม ดังนี้

.....

๕. แผนปฏิบัติการป่าชุมชนโดยสังเขป

๑. กิจกรรมด้านการอนุรักษ์ ได้แก่

๑.๑. เป็นแหล่งรวบรวมพันธุ์ไม้ประจำถิ่นต่าง ๆ

๑.๒. เป็นแหล่งรวบรวมพันธุ์ไม้ที่หายากเพื่อเป็นของรับถนอมพันธุ์

๒. กิจกรรมด้านการฟื้นฟู ได้แก่

๒.๑. ปลูกไม้เศรษฐกิจเป็นแหล่งอาหารให้กับคนในชุมชน

๒.๒. ปลูกไม้ดอกไม้ประดับสวยงาม ปลูกไม้ร่ม ๑๐๙

๓. กิจกรรมด้านการพัฒนา ได้แก่

๓.๑. เป็นแหล่งท่องเที่ยวเชิงอนุรักษ์ ส่งเสริมการเรียนรู้วิถีเกษตรอินทรีย์

๓.๒. ส่งเสริมเกษตรอินทรีย์รวมแปรรูป ผักบรรจุซอง ขั้วนาตาลโดยใช้ผลิตภัณฑ์ของพื้นที่

๔. กิจกรรมด้านการควบคุมดูแล ได้แก่

๔.๑. ส่งเสริมประมงตามธรรมชาติการจับปลาในบึง ป่าละ ๓ ครั้ง

๔.๒. ส่งเสริมปรับปรุงเชิงอนุรักษ์ ๕ ปี

๕. กิจกรรมด้านการใช้ประโยชน์จากทรัพยากรธรรมชาติในป่าชุมชน ได้แก่

๕.๑. ส่งเสริมประมงน้ำจืดในบึงชุมชน

๕.๒. ส่งเสริมการนำพืชป่ามาแปรรูปหรือใช้ประโยชน์ในชุมชน

๖. ประโยชน์ที่คาดว่าจะได้รับ

ชุมชนอยู่ร่วมกับป่าได้อย่างมีคุณประโยชน์ ทรัพยากรป่ามีสมบูรณ์แหล่งเรียนรู้

ลงชื่อ



(นายสมศักดิ์ วรรณวิทย์)

ประธานกรรมการจัดการป่าชุมชน

หมายเหตุ

๑. การสำรวจสภาพพื้นที่ หากไม่สามารถเดินตรวจสอบพื้นที่ได้เองทั้งหมด ให้ประเมินสภาพพื้นที่จากภาพถ่ายดาวเทียมประกอบได้

๒. รายละเอียดตามแผนปฏิบัติการป่าชุมชนตามแบบ คนช. ๕-๒

แผนปฏิบัติการป่าชุมชนบ้าน..... หนองหวู่ที่ 3 ต. เขาน้อย อ. สรรพชัย จ. ร้อยเอ็ด

กิจกรรม การจัดการป่าชุมชน	ปริมาณงาน	หน่วยนับ	กำหนดระยะเวลาในการปฏิบัติงาน					หมายเหตุ
			ปีที่ ๑	ปีที่ ๒	ปีที่ ๓	ปีที่ ๔	ปีที่ ๕	
(๑) ด้านการอนุรักษ์								
๑.๑ การลาดตระเวน								
- บริเวณเพื่อการอนุรักษ์	60	ครั้ง	12	12	12	12	12	
- บริเวณเพื่อการใช้ประโยชน์	69		12	12	12	12	12	
๑.๒ การทำแนวกันไฟป่า								
- บริเวณเพื่อการอนุรักษ์	5	ครั้ง	1	1	1	1	1	
- บริเวณเพื่อการใช้ประโยชน์	5		1	1	1	1	1	
๑.๓ การกำจัดชุดลาดตระเวน								
- บริเวณเพื่อการอนุรักษ์	10	ชุด	2	2	2	2	2	
- บริเวณเพื่อการใช้ประโยชน์	10		2	2	2	2	2	
๑.๔ การใช้ชนบทธรรมนิยม ประเพณี ภูมิปัญญา ในการอนุรักษ์ทรัพยากรธรรมชาติ								
- บริเวณเพื่อการอนุรักษ์	10	ครั้ง	2	2	2	2	2	
- บริเวณเพื่อการใช้ประโยชน์	10		2	2	2	2	2	
๑.๕ กิจกรรมอื่น ๆ ที่เป็นการอนุรักษ์								
- บริเวณเพื่อการอนุรักษ์	5	ครั้ง	1	1	1	1	1	
- บริเวณเพื่อการใช้ประโยชน์	5		1	1	1	1	1	

กิจกรรม การจัดการป่าชุมชน	ปริมาณงาน	หน่วยนับ	กำหนดระยะเวลาในการปฏิบัติงาน					หมายเหตุ
			ปีที่ ๑	ปีที่ ๒	ปีที่ ๓	ปีที่ ๔	ปีที่ ๕	
(๒) ด้านการฟื้นฟู								
๒.๑ การปลูกต้นไม้ทดแทน การปลูกพืช สมุนไพร								
- บริเวณเพื่อการอนุรักษ์	25	ครั้ง	5	5	5	5	5	
- บริเวณเพื่อการใช้ประโยชน์	50		10	10	10	10	10	
๒.๒ การเพาะชำกล้าไม้ชุมชน								
- บริเวณเพื่อการอนุรักษ์	5	ครั้ง	1	1	1	1	1	
- บริเวณเพื่อการใช้ประโยชน์	5		1	1	1	1	1	
๒.๓ กิจกรรมอื่น ๆ ที่เป็นการฟื้นฟู								
- บริเวณเพื่อการอนุรักษ์	3	ครั้ง	1	-	1	-	1	
- บริเวณเพื่อการใช้ประโยชน์	5		1	1	1	1	1	
(๓) ด้านการพัฒนา								
๓.๑ การพัฒนาแหล่งท่องเที่ยวเชิงอนุรักษ์ โดยชุมชน								
- บริเวณเพื่อการอนุรักษ์	5	ครั้ง	1	1	1	1	1	
- บริเวณเพื่อการใช้ประโยชน์	5		1	1	1	1	1	
๓.๒ การพัฒนาด้านสาธารณสุข								
- บริเวณเพื่อการอนุรักษ์	5	ครั้ง	1	1	1	1	1	
- บริเวณเพื่อการใช้ประโยชน์	7		2	2	1	1	1	
๓.๓ กิจกรรมอื่น ๆ ที่เป็นการพัฒนา								
- บริเวณเพื่อการอนุรักษ์	1	ครั้ง	1	1	1	1	1	
- บริเวณเพื่อการใช้ประโยชน์	5		1	1	1	1	1	

กิจกรรม การจัดการป่าชุมชน	ปริมาณงาน	หน่วยนับ	กำหนดระยะเวลาในการปฏิบัติงาน					หมายเหตุ
			ปีที่ ๑	ปีที่ ๒	ปีที่ ๓	ปีที่ ๔	ปีที่ ๕	
(๔) ด้านการควบคุมดูแล								
๔.๑ การออกข้อบังคับเกี่ยวกับการจัดการป่าชุมชน	5	ครั้ง	1	1	1	1	1	
๔.๒ การประชุมคณะกรรมการป่าชุมชนและการประชุมสมาชิกป่าชุมชน	5	ครั้ง	1	1	1	1	1	
๔.๓ การกำหนดแผนปฏิบัติการประจำปี	5	ครั้ง	1	1	1	1	1	
๔.๔ กิจกรรมอื่น ๆ ที่เป็นการควบคุมดูแล	5	ครั้ง	1	1	1	1	1	
(๕) ด้านการใช้ประโยชน์จากทรัพยากรธรรมชาติในป่าชุมชน								
๕.๑ การท่องเที่ยวเชิงอนุรักษ์โดยชุมชน								
- บริเวณเพื่อการอนุรักษ์	5	ครั้ง	1	1	1	1	1	
- บริเวณเพื่อการใช้ประโยชน์	10		2	2	2	2	2	
๕.๒ การพักผ่อนหย่อนใจในป่าชุมชน								
- บริเวณเพื่อการอนุรักษ์	5	ครั้ง	1	1	1	1	1	
- บริเวณเพื่อการใช้ประโยชน์	25		5	5	5	5	5	
๕.๓ การเก็บหาของป่า								
- บริเวณเพื่อการอนุรักษ์	300	ครั้ง	60	60	60	60	60	ทั้งหมดครั้ง รวมการเดินของป่า
- บริเวณเพื่อการใช้ประโยชน์	750		150	150	150	150	150	
๕.๔ วิชาหอกิจชุมชนจากผลผลิตและบริการ	600	ครั้ง	120	120	120	120	120	ทั้งหมดครั้ง รวมผลผลิตและบริการ

กิจกรรม การจัดการป่าชุมชน	ปริมาณงาน	หน่วยนับ	กำหนดระยะเวลาในการปฏิบัติงาน					หมายเหตุ
			ปีที่ ๑	ปีที่ ๒	ปีที่ ๓	ปีที่ ๔	ปีที่ ๕	
๕.๕ การใช้ประโยชน์จากไม้ เพื่อใช้สอยใน ครัวเรือนของสมาชิกป่าชุมชน หรือใช้ใน กิจกรรมสาธารณะภายในชุมชน - บริเวณเพื่อการใช้ประโยชน์	6๐๐	ครั้ง	120	120	120	120	120	จรรยาวัธ ในกรณีใช้ ประโยชน์
๕.๖ กิจกรรมอื่น ๆ ที่เป็นการใช้ประโยชน์ จากทรัพยากรธรรมชาติในป่าชุมชน - บริเวณเพื่อการอนุรักษ์ (ถ้ามี) - บริเวณเพื่อการใช้ประโยชน์	6๐๐ 1๐๐๐	ครั้ง	120 200	120 2๐๐	120 2๐๐	120 2๐๐	120 2๐๐	ปริมาณครั้ง อนุรักษ์ป่า

ข้อบังคับเกี่ยวกับการจัดการป่าชุมชนบ้าน.....บ้านแก้ว
ตั้งอยู่ บ้านเทพก หมู่ 3 ต. เทพแก้ว อ. สิรินธร จ. อุบลราชธานี

ข้อบังคับ	พื้นที่ใช้บังคับ	หมายเหตุ
๑. ห้ามทำความเสียหายแก่หลักเขตหรือเคลื่อนย้ายหลักเขต	พื้นที่ป่าชุมชนทั้งหมด	
๒. ห้ามมิให้ล้มต้นไม้ หรือกระทำการใดที่ทำให้ต้นไม้ไม่สามารถเจริญเติบโตได้ต่อไป	พื้นที่ป่าชุมชนทั้งหมด	
๓. ห้ามจุดไฟในพื้นที่ป่าหรือกระทำการใดที่อาจก่อให้เกิดไฟป่า	พื้นที่ป่าชุมชนทั้งหมด	
๔. ห้ามมิให้รถยนต์ตั้งแต่หกล้อขึ้นไปเข้าไปในพื้นที่ป่าชุมชน	พื้นที่ป่าชุมชนทั้งหมด	
๕. ห้ามนำพืชหรือพันธุ์ไม้ต่างถิ่นเข้ามาปลูกในป่าชุมชน เว้นแต่เป็นพืชหรือพันธุ์ไม้ต่างถิ่นตามที่ระบุไว้ในแผนจัดการป่าชุมชน	พื้นที่ป่าชุมชนทั้งหมด	
๖. ห้ามมิให้ก่อสร้างสิ่งปลูกสร้างใดในพื้นที่ป่าชุมชน เว้นแต่เป็นการก่อสร้างสิ่งปลูกสร้างที่จำเป็นเพื่อประโยชน์ในการปฏิบัติหน้าที่ของคณะกรรมการจัดการป่าชุมชนในการดูแลรักษาป่าชุมชน บำรุงและฟื้นฟูป่าชุมชน ส่งเสริมการศึกษาเรียนรู้และสร้างจิตสำนึกเกี่ยวกับการอนุรักษ์และฟื้นฟูทรัพยากรธรรมชาติ สิ่งแวดล้อม และความหลากหลายทางชีวภาพในป่าชุมชน และเผยแพร่ประชาสัมพันธ์ป่าชุมชน เช่น การสร้างหอดูไฟป่า ฝายชะลอน้ำ ที่พักลาดตระเวน หรือศาลาเรียนรู้ โดยสิ่งปลูกสร้างดังกล่าวต้องมีลักษณะกลมกลืนกับสภาพแวดล้อม ไม่เป็นการทำลายสภาพธรรมชาติเดิม และได้รับอนุญาตเป็นหนังสือจากคณะกรรมการป่าชุมชนประจำจังหวัดแล้ว	พื้นที่ป่าชุมชนทั้งหมด	
๗. การเข้าป่าเพื่อพักผ่อนหย่อนใจหรือเพื่อศึกษาธรรมชาติ ให้กระทำได้ในระหว่างเวลา ๐๖.๐๐ ถึงเวลา ๑๙.๐๐ นาฬิกา	พื้นที่ป่าชุมชนทั้งหมด	
๘. เมื่อพบเห็นการกระทำผิดกฎหมายว่าด้วยป่าชุมชน ให้แจ้งกรรมการป่าชุมชนหรือพนักงานเจ้าหน้าที่	พื้นที่ป่าชุมชนทั้งหมด	
๙. การเก็บของป่า ให้เก็บได้ในระหว่างช่วงเวลาและไม่เกินปริมาณที่กำหนดในตาราง ก.	พื้นที่ป่าชุมชนทั้งหมด	

ข้อบังคับ	พื้นที่ใช้บังคับ	หมายเหตุ
๑๐. ห้ามนำเครื่องมือสำหรับใช้ในการล่าสัตว์หรือจับสัตว์ หรือนำอาวุธใด ๆ เข้าไปในพื้นที่ป่าชุมชน	พื้นที่ป่าชุมชนทั้งหมด	
๑๑. ห้ามนำอากาศยานไร้คนขับเข้ามาในพื้นที่ป่าชุมชน เว้นแต่ได้รับความเห็นชอบจากคณะกรรมการจัดการป่าชุมชน	พื้นที่ป่าชุมชนทั้งหมด	
๑๒. ห้ามเข้าไปหรือออกจากพื้นที่ป่าชุมชนนอกเวลาที่คณะกรรมการจัดการป่าชุมชนกำหนดไว้	พื้นที่ป่าชุมชนทั้งหมด	
๑๓. ห้ามนำยานพาหนะที่ใช้เครื่องยนต์มีเสียงดังหรือควันดำ ผิดปกติวิสัยเข้าไปในป่าชุมชน	พื้นที่ป่าชุมชนทั้งหมด	
๑๔. ห้ามขับขี่ยานพาหนะและจอดยานพาหนะ โดยฝ่าฝืนข้อบังคับ หรือเครื่องหมายจราจรที่คณะกรรมการจัดการป่าชุมชนกำหนดไว้	พื้นที่ป่าชุมชนทั้งหมด หรือพื้นที่ป่าชุมชน บางพื้นที่	

ตาราง ก.

การเก็บของป่าให้เก็บได้ในระหว่างช่วงเวลาดังต่อไปนี้ และไม่เกินปริมาณดังต่อไปนี้

ของป่า	ช่วงเดือนที่เก็บได้	ปริมาณที่อนุญาต (ต่อคน)	เงื่อนไขอื่น
๑. หน่อไม้	ก.ค. - ก.ย.	50 ก.ก.	ตัดไม้ไม่กระทบ ต่อธรรมชาติป่าไม้ หรือปริมาณแหล่งต้น ตามธรรมชาติ แม้จะตัดไม้
๒. น้ำผึ้ง	ส.ค. - ม.ค.	10 ลิตร	
๓. ไม้ไผ่	ม.ค. - ธ.ค.	50 ลำ	
๔. เห็ด	ส.ค. - ต.ค.	ไม่จำกัด	
๕. ไข่มดแดง	ก.พ. - เม.ย.	ไม่จำกัด	
๖.			
๗.			
๘.			
๙.			
๑๐.			
๑๑.			
๑๒.			
๑๓.			

รายชื่อคณะกรรมการจัดการประชุมชนบ้านท้าวแก้ว
บ้านท้าวแก้ว ม. 3 ต.เทพแก้ว อ.เนินท้าว อ.โคกโพธิ์ไชย

ลำดับ	ชื่อ - สกุล	อายุ	ตำแหน่ง	*ลงลายมือชื่อ
1.	นางสาวกัญญาพร เกษมทรัพย์	44	ผู้พิมพ์/พิมพ์	
2.	นางสาวกนิษฐา พาณิชเพ็ชร	45	พช. พจน. ม. 3	
3.	นางอภิญญาพร วงษ์ธรรมธร	46	พช. พจน. ม. 3	
4.	นายศุภชัย เทพจันทร์	50	กรรมการหมู่บ้าน	
5.	นายสุวิทย์ ไชยมารยา	64	ก.ม.	
6.	นางประไพ คำศรี	56	อ.ส.ม.	
7.	นางประไพ อึ้ง	47	ประธาน ม. 3	
8.	นางประไพ อึ้ง	65	ประธาน ม. 3	
9.	นางสัมพันธ์ ไชยมารยา	58	อ.ส.ม.	
10.	นางประวิตรตา ประดิษฐ์	42	พช. พจน. ม. 3	
11.	นายสุวิทย์ อึ้ง	55	กรรมการ	
12.	นายสุวิทย์ อึ้ง	51	กรรมการ	
13.	นายสุวิทย์ อึ้ง	66	กรรมการ	
14.	นาง นันทนา ทองดี	43	ประธาน	
15.	นาย ประวิทย์ อึ้ง	67	กรรมการ	
16.	นาย ประวิทย์ อึ้ง	61	กรรมการ	
17.	จิรวรรณ หอดทรัพย์	58	ก.ม.	
18.	นายอรรถสิทธิ์ หอดทรัพย์	44	ก.ม.	

หมายเหตุ : * ขอรับรองว่าเป็นผู้มีคุณสมบัติและไม่มีลักษณะต้องห้ามการเป็นกรรมการจัดการประชุมชน
ตามระเบียบคณะกรรมการนโยบายที่ออกตามความในมาตรา ๔๒ วรรคสอง

แผนที่ประกอบการจัดทำแผนจัดการป่าชุมชนบ้านเขาแก้ว
บ้านเขาแก้ว หมู่ที่ ๓ ตำบลเขาแก้ว
อำเภอสรรพยา จังหวัดชัยนาท
อยู่ในพื้นที่ ป่าตามพระราชบัญญัติป่าไม้ พุทธศักราช ๒๕๔๔
เนื้อที่รวม ๒๓ ไร่ ๓ งาน ๐ ตารางวา
มาตรา ๙๙ และมาตรา ๑๐๐ แห่งพระราชบัญญัติป่าชุมชน พ.ศ. ๒๕๖๒
มาตราส่วน ๑:๑๕,๐๐๐

WGS 84

ลำดับชุด L ๗๐๑๘ ระวัง ๕๐๓๙II

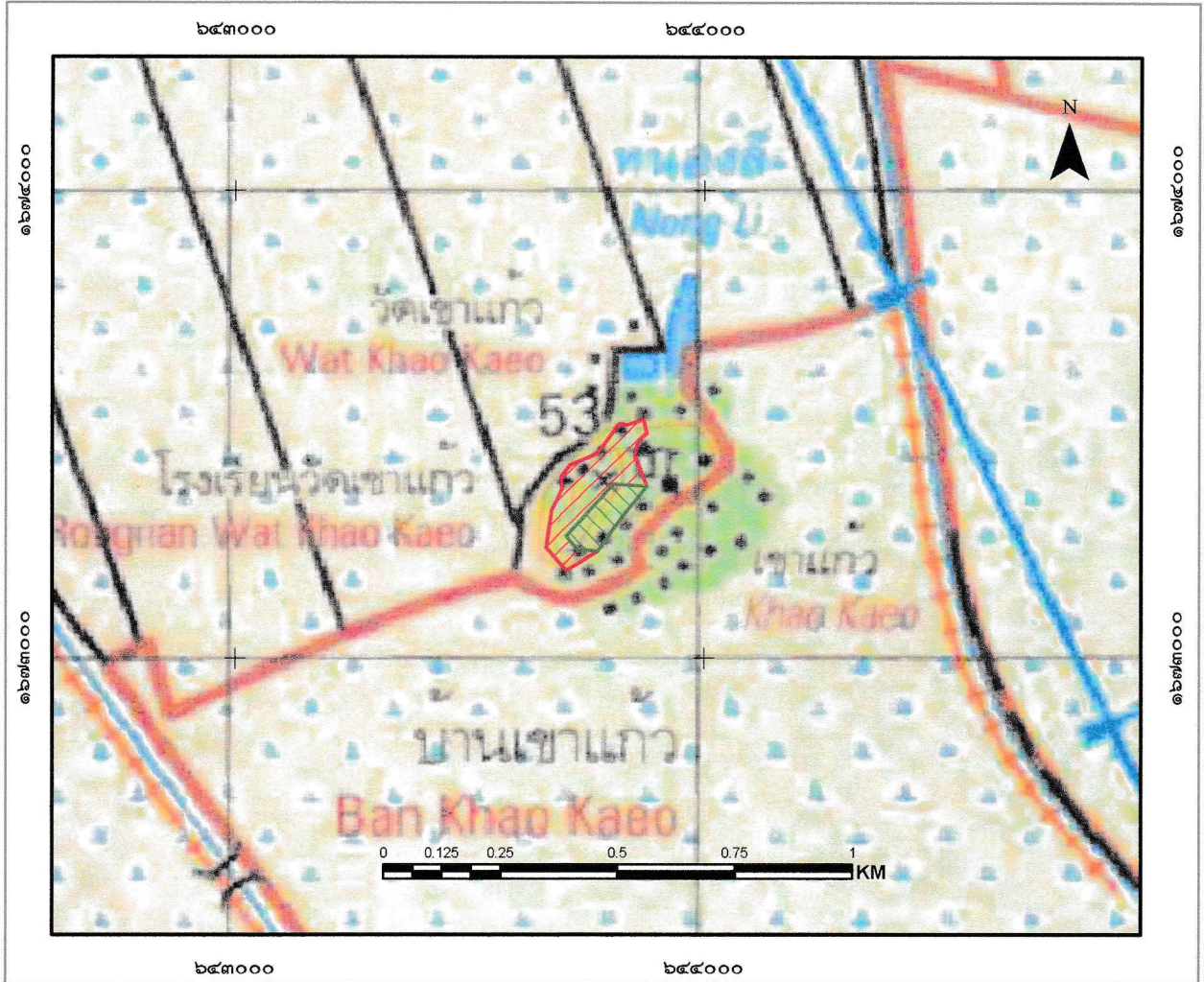

สัญลักษณ์

-  ขอบเขตบริเวณเพื่อการใช้ประโยชน์ เนื้อที่ ๒-๓-๕๘ ไร่
-  ขอบเขตบริเวณเพื่อการอนุรักษ์ เนื้อที่ ๑๖-๓-๔๒ ไร่

แผนที่แสดงลักษณะภูมิประเทศการแบ่งบริเวณการใช้ประโยชน์ป่าชุมชนบ้านเขาแก้ว
 บ้านเขาแก้ว หมู่ที่ ๓ ตำบลเขาแก้ว
 อำเภอสรรพยา จังหวัดชัยนาท
 อยู่ในพื้นที่ ป่าตามพระราชบัญญัติป่าไม้ พุทธศักราช ๒๕๔๔
 เนื้อที่รวม ๒๓ ไร่ ๓ งาน ๐ ตารางวา
 มาตรา ๙๙ และมาตรา ๑๐๐ แห่งพระราชบัญญัติป่าชุมชน พ.ศ. ๒๕๖๒
 มาตราส่วน ๑:๑๕,๐๐๐

WGS 84

ลำดับชุด L ๗๐๑๘ ระวาง ๕๐๓๘II

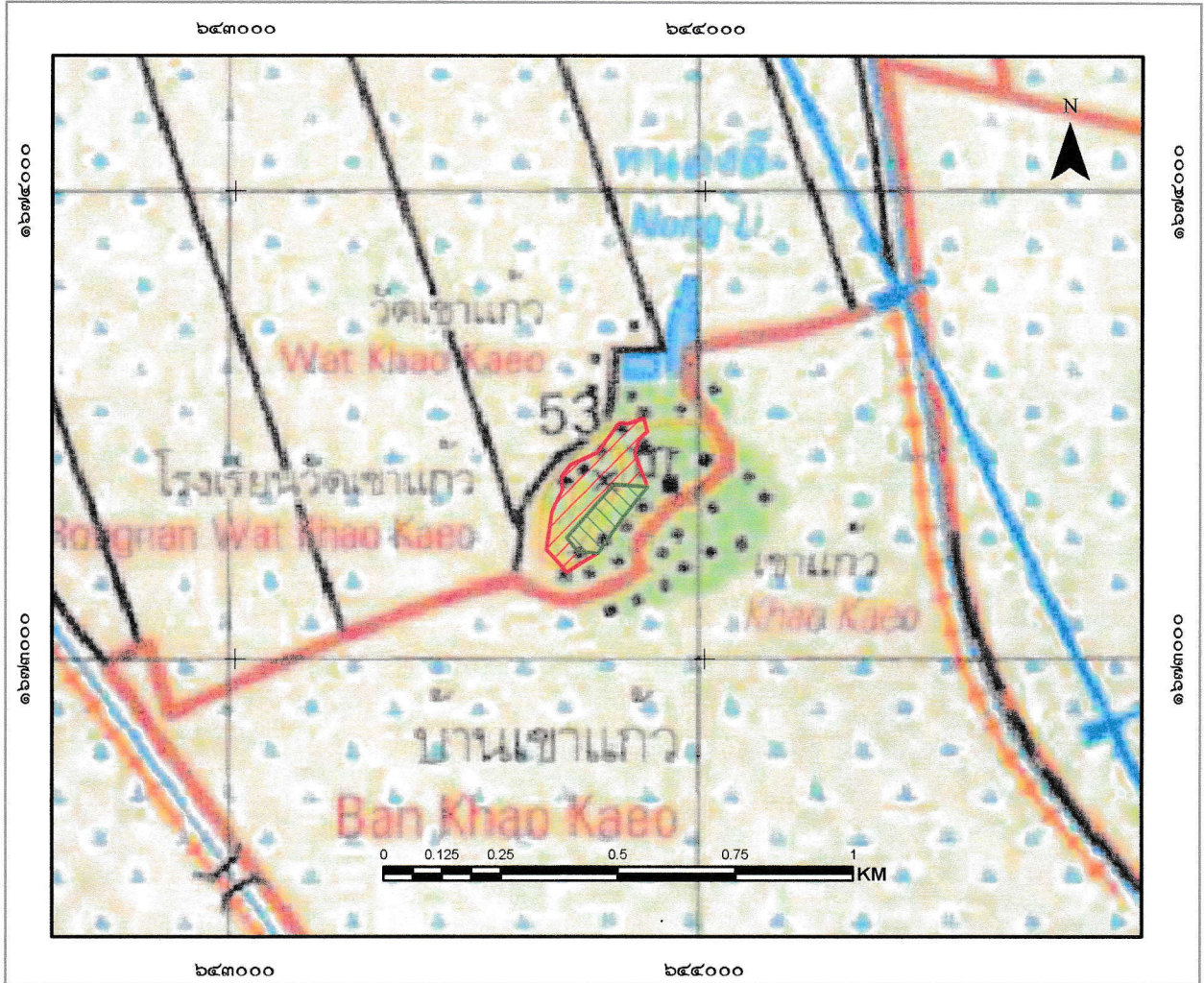

สัญลักษณ์

 ขอบเขตบริเวณเพื่อการใช้ประโยชน์ เนื้อที่ ๖-๓-๕๘ ไร่

 ขอบเขตบริเวณเพื่อการอนุรักษ์ เนื้อที่ ๑๖-๓-๔๒ ไร่

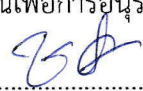
ลงชื่อ.....
 (นางเสาวดีกาญจน์ อ่อนแก้ว)
 เจ้าหน้าที่รังวัด  เจ้าหน้าที่ผู้ได้รับมอบหมาย

ลงชื่อ.....
 (นายพิชัย เหล่าตระกูล)
 ผู้อำนวยการศูนย์ป่าไม้ชัยนาท

ลงชื่อ.....
 (กฤษณะ นิสสะ)
 นักวิชาการป่าไม้ชำนาญการพิเศษ
 ทำหน้าที่ผู้อำนวยการส่วนจัดการป่าชุมชน

ลงชื่อ.....
 (นายธนัช นมย์)
 นักวิชาการป่าไม้ชำนาญการพิเศษ รักษาราชการแทน
 ผู้อำนวยการสำนักจัดการทรัพยากรป่าไม้ที่ ๕ (สระบุรี)

แผนที่ภาพถ่ายออร์โธรีซีเชิงเลขการแบ่งบริเวณการใช้ประโยชน์ป่าชุมชนบ้านเขาแก้ว
 บ้านเขาแก้ว หมู่ที่ ๓ ตำบลเขาแก้ว
 อำเภอสรรพยา จังหวัดชัยนาท
 อยู่ในพื้นที่ ป่าตามพระราชบัญญัติป่าไม้ พุทธศักราช ๒๕๔๔
 เนื้อที่รวม ๒๓ ไร่ ๓ งาน ๐ ตารางวา
 มาตรา ๙๙ และมาตรา ๑๐๐ แห่งพระราชบัญญัติป่าชุมชน พ.ศ. ๒๕๖๒
 มาตราส่วน ๑:๑๕,๐๐๐

WGS 84

ลำดับชุด L ๗๐๑๘ ระวัง ๕๐๓๙II



สัญลักษณ์

 ขอบเขตบริเวณเพื่อการใช้ประโยชน์ เนื้อที่ ๖-๓-๕๘ ไร่

 ขอบเขตบริเวณเพื่อการอนุรักษ์ เนื้อที่ ๑๖-๓-๔๒ ไร่

ลงชื่อ..... 
 (นางสาวชุติกากัญจน์ อ่อนแก้ว)
 (.....)
 นักประชาสัมพันธ์
 เจ้าหน้าที่รังวัด/เจ้าหน้าที่ผู้ที่ได้รับมอบหมาย

ลงชื่อ..... 
 (นายพิชัย เหล่าตระกูล)
 (.....)
 ผู้อำนวยการศูนย์ป่าไม้ที่กนาท

ลงชื่อ..... 
 กฤษชนน นิสสัย
 นักวิชาการป่าไม้ชำนาญการพิเศษ
 ทำหน้าที่ผู้อำนวยการส่วนจัดการป่าชุมชน

ลงชื่อ..... 
 (นายอนิช เนมัย)
 (.....)
 นักวิชาการป่าไม้ชำนาญการพิเศษ รักษาราชการแทน
 ผู้อำนวยการสำนักจัดการทรัพยากรป่าไม้ที่ ๕ (สระบุรี)

ตาราง Attribute table ข้อมูล Shapefile ในรูปแบบ Polygon ของแปลงป่าชุมชน

FC_CODE	FC_ID	FCG_START	FCG_NAME	TAM_NAM_T	AMP_NAM_T	PROV_NAM_T	RAI	NGAN	WHA	FCG_RENEW
		<Null>	ป่าชุมชนบ้านชาลาคำ อยดงที่ 1 (ไยบงโอบงมี) หมู่ที่ 3	ชาลาคำ	สจพนา	ชัยนาท	8	3	58	
		<Null>	ป่าชุมชนบ้านชาลาคำ อยดงที่ 1 (อินเ็จักมี) หมู่ที่ 3	ชาลาคำ	สจพนา	ชัยนาท	18	3	42	

คำอธิบายตาราง Attribute table ข้อมูล Shape file ในรูปแบบ polygon ของแปลงป่าชุมชน

1. FCG_START คือวันที่จัดตั้ง (ใส่เฉพาะ พ.ศ.) ไม่ต้องใส่ข้อมูล
2. FCG_NAME คือ ชื่อป่าชุมชน ใส่แปลงที่ หมู่ที่ด้วย (ตัวอย่าง ป่าชุมชนบ้านนาสามมี แปลงที่ 1 หมู่ที่ 2)
3. TAM_NAM_T คือ ตำบล (ไม่ต้องใส่ ต.)
4. AMP_NAME_T คือ อำเภอ (ไม่ต้องใส่ อ.)
5. PROV_NAME_T คือ จังหวัด (ไม่ต้องใส่ จ.)
6. RAI NGAN WHA คือ ไร่ งาน ตารางวา
7. FCG_RENEW คือ วันที่ต่ออายุ (ใส่เฉพาะ พ.ศ.) ไม่ต้องใส่ข้อมูล

หมายเหตุ : FC_CODE, FC_ID ข้อมูล 2 ช่องนี้ ไม่ต้องใส่ข้อมูล

ค่าพิกัดแสดงขอบเขตป่าชุมชนบ้านเขาแก้ว
บ้านเขาแก้ว หมู่ที่ 3 ตำบลเขาแก้ว อำเภอสรรพยา จังหวัดชัยนาท
Zone 47P

จุดที่	E	N
1	643877	1673366
2	643822	1673296
3	643773	1673226
4	643706	1673184
5	643663	1673234
6	643674	1673314
7	643697	1673361
8	643695	1673386
9	643714	1673411
10	643771	1673437
11	643817	1673501
12	643836	1673499
13	643870	1673511
14	643877	1673481
15	643859	1673466
16	643850	1673435

ตารางเปรียบเทียบข้อมูลประเภทพื้นที่และจำนวนเนื้อที่ป่าชุมชน
กรณีป่าชุมชนตามมาตรา ๙๙ แห่งพระราชบัญญัติป่าชุมชน พ.ศ. ๒๕๖๒
เพื่อยืนยันการปรับปรุงแก้ไขข้อมูลให้เป็นปัจจุบัน

ป่าชุมชนบ้านเขาแก้ว
บ้านเขาแก้ว หมู่ที่ ๓
ตำบลเขาแก้ว อำเภอสรรพยา จังหวัดชัยนาท

ข้อมูลประเภทพื้นที่และจำนวนเนื้อที่ป่าชุมชน แก้ไข ไม่แก้ไข

แปลงที่	ข้อมูลป่าชุมชนเดิม			ข้อมูลป่าชุมชนตามแผนจัดการป่าชุมชน			การแบ่งสัดส่วนพื้นที่ตามแผนจัดการป่าชุมชน							
	ประเภทที่ดิน	เนื้อที่			ประเภทที่ดิน	เนื้อที่			เนื้อที่เพื่อการอนุรักษ์			เนื้อที่เพื่อการใช้ประโยชน์		
		ไร่	งาน	ตร.ว.		ไร่	งาน	ตร.ว.	ไร่	งาน	ตร.ว.	ไร่	งาน	ตร.ว.
๑	ป่าตามพ.ร.บ. พ.ศ. ๒๕๖๔	๒๓	๐	๖๒	ป่าตามพ.ร.บ. พ.ศ. ๒๕๖๔	๒๓	๓	๐	๑๖	๓	๔๒	๖	๓	๕๘

หมายเหตุ :ระบุประเภทที่ดินให้ชัดเจน เช่น ป่าสงวนแห่งชาติ นสล. สปก. เป็นต้น

(ลงชื่อ) _____

(นายชัยนาจ ภูเพชร)

ตำแหน่ง ผู้อำนวยการศูนย์ป่าไม้ชัยนาท

(ลงชื่อ) _____

กฤษณะ นิสสธ

(นักวิชาการป่าไม้ชำนาญการพิเศษ)

ตำแหน่ง หัวหน้าผู้อำนวยการสวนจัดการป่าชุมชน
สำนักจัดการทรัพยากรป่าไม้ที่ ๕ (สระบุรี)

รายงานการประชุมคณะกรรมการป่าชุมชนบ้าน..... เทพแก้ว
ครั้งที่ ๑ / ๒๕๖๒
วันที่ ๓๐ เดือน สิงหาคม พ.ศ. ๒๕๖๒
ณ. ที่ศาลากลางบ้านบ้านเทพแก้ว บ้านเทพแก้ว

ผู้มาประชุม

ตามบัญชีแนบท้ายนี้

ผู้ไม่มาประชุม

ผู้เข้าประชุม

๑. น.ส. อติพรพรหม อธิษฐาน ธิภพพร อธิษฐาน อธิษฐาน อธิษฐาน อธิษฐาน
๒. น.ส. อธิษฐาน อธิษฐาน อธิษฐาน อธิษฐาน อธิษฐาน
๓. น.ส. อธิษฐาน อธิษฐาน อธิษฐาน อธิษฐาน อธิษฐาน

เปิดประชุมเวลา ๐๙:๐๐ น.

เมื่อที่ประชุมพร้อมแล้ว ประธานในที่ประชุมกล่าวเปิดประชุม โดยมีระเบียบวาระการประชุม ดังนี้

ระเบียบวาระที่ ๑

เรื่องประธานแจ้งให้ที่ประชุมทราบ

ประธาน ตามพระราชบัญญัติป่าชุมชน พ.ศ. ๒๕๖๒ คณะกรรมการนโยบายป่าชุมชน ได้ออกระเบียบคณะกรรมการนโยบายป่าชุมชนว่าด้วยการจัดทำแผนป่าชุมชน พ.ศ. ๒๕๖๓ กำหนดให้ป่าชุมชนทุกป่า ต้องจัดทำแผนจัดการป่าชุมชน ๕ ด้าน ประกอบด้วย ด้านการอนุรักษ์ ด้านการฟื้นฟู ด้านการพัฒนา ด้านการควบคุมดูแล และด้านการใช้ประโยชน์จากทรัพยากรธรรมชาติ ในป่าชุมชน จึงขอเชิญคณะกรรมการป่าชุมชน บ้าน..... เทพแก้ว..... มาประชุมในวันนี้

มติที่ประชุม

รับทราบ และมีมติที่ประชุม ดังนี้
แผนปฏิบัติการป่าชุมชนเพื่อแสดงให้เห็นถึงวิธีการจัดการป่าชุมชน

ประกอบด้วยกิจกรรม ๕ ด้าน

๑. ด้านการอนุรักษ์
เป็นกลุ่มรวมรวม พันธุ์ไม้ประจำถิ่น รดน้ำ ปลูกไม้ดอก ไม้ประดับ ไม้ประดับ

อบรมเกษตรกรในชุมชน

๒. ด้านการฟื้นฟู

ปลูกไม้ประดับเพื่อปกคลุมดินในสวน ปลูกไม้ดอก ไม้ประดับ รดน้ำ

๑๓๔

๓. ด้านการพัฒนา

เป็นแหล่งท่องเที่ยวเชิงนิเวศน์ ซึ่งประยุกต์ใช้วิถีชีวิตวัฒนธรรมชาติ มีการพัฒนาด้านบริการชุมชน, การอนุรักษ์, ป่ามรดกโลกและวิถีชีวิตของชาวภาคเหนือ (เนปาล ไชยา เซลล์)

๔. ด้านการควบคุมดูแล

ใช้การประชุมคณะกรรมการจัดการป่าชุมชน มี ๒-๓ ครั้ง ใช้การประชุมย่อยสัปดาห์ ๒ ปี

๕. ด้านการใช้ประโยชน์จากทรัพยากรธรรมชาติในป่าชุมชน

ใช้ประโยชน์เพื่ออาหารของคนในชุมชน ใช้เก็บหาของป่าเพื่อการค้าขาย ใช้ในพื้นที่ชุมชน

มีงบประมาณ ๑๑,๐๐๐ บาท

ลงชื่อ..... ผู้บันทึกรายงานการประชุม
(นายวิชาญ ส. ส. ส. ส.)

ลงชื่อ..... ผู้ตรวจรายงานการประชุม
(นายวิชาญ ส. ส. ส. ส.)

ประธานกรรมการจัดการป่าชุมชนบ้าน.....

ภาพถ่ายการประชุมการจัดทำแผนจัดการป่าชุมชน
บ้านเขาแก้ว หมู่ที่ ๓ ตำบลเขาแก้ว อำเภอสรรพยา จังหวัดชัยนาท
วันที่ ๓๐ มิถุนายน ๒๕๖๔
ณ ที่ทำการผู้ใหญ่บ้านบ้านเขาแก้ว



รายชื่อคณะกรรมการจัดการป่าชุมชน

ลำดับ	ชื่อ - สกุล	อายุ	ตำแหน่ง	*ลงลายมือชื่อ
1.	นางสาวกนกพร นนทพันธ์	44	ผู้ทรงคุณวุฒิ	
2.	นายสุภากร กิมล พานต์นนท์	45	พร. พจน. อ. 3	
3.	นายสมบัติ วัฒนศิริ	46	พร. พจน. อ. 3	
4.	นายสมชาย งามจันทร์	50	กรรมการหมู่บ้าน	
5.	นายสุวิทย์ ไชยมารยา	64	ก.ม.	
6.	นางประไพ ตีรัมย์	56	อ. อ. 3	
7.	นางประไพ สุโขทัย	47	กรรมการ ม. 3	
8.	นางอรุณ นนทพันธ์	65	กรรมการ ม. 3	
9.	นางสมใจ ไชยมารยา	58	อ. อ. 3	
10.	นายประวิทย์ งามจันทร์	42	พร. พจน. อ. 3	
11.	นายสุวิทย์ นนทพันธ์	55	กรรมการ	
12.	นายสุวิทย์ นนทพันธ์	51	กรรมการ	
13.	นายสุวิทย์ นนทพันธ์	66	กรรมการ	
14.	นาง นนทพันธ์ นนทพันธ์	43	กรรมการ	
15.	นาย ประวิทย์ นนทพันธ์	67	กรรมการ	
16.	นาย ประวิทย์ นนทพันธ์	61	กรรมการ	
17.	นาย ประวิทย์ นนทพันธ์	58	ก.ม.	
18.	นาย ประวิทย์ นนทพันธ์	44	ก.ม.	

หมายเหตุ : * ขอรับรองว่าเป็นผู้มีคุณสมบัติและไม่มีลักษณะต้องห้ามการเป็นกรรมการจัดการป่าชุมชน
ตามระเบียบคณะกรรมการนโยบายที่ออกตามความในมาตรา ๔๒ วรรคสอง

* ขอขุดเจาะขุดดิน ๕๕๕๕ S.M.L

* ตัดแปลงแปลงที่ดิน

โครงการป่าชุมชนบ้านเขาแก้ว
บ้านเขาแก้ว หมู่ที่ 3 ตำบลเขาแก้ว อำเภอสรรพพยา จังหวัดชัยนาท

1. ชื่อโครงการ

โครงการป่าชุมชนบ้านเขาแก้ว

2. ที่ตั้งโครงการ

ตั้งอยู่ในเขตท้องที่บ้านเขาแก้ว หมู่ที่ 3 ตำบลเขาแก้ว อำเภอสรรพพยา จังหวัดชัยนาท

3. พื้นที่ดำเนินโครงการ

พื้นที่ดำเนินโครงการ จำนวน 1 แปลง เนื้อที่ 23 - 0 - 62 ไร่ บริเวณป่าตามพระราชบัญญัติป่าไม้ พุทธศักราช 2484

4. หลักการและเหตุผล

ด้วยบ้านเขาแก้ว หมู่ที่ 3 ตำบลเขาแก้ว อำเภอสรรพพยา จังหวัดชัยนาท มีความประสงค์ที่จะให้สมาชิกในชุมชนมีส่วนร่วมในการดูแลรักษาและฟื้นฟูป่าเพื่อให้ป่ามีความอุดมสมบูรณ์ เกิดประโยชน์กับชุมชนทั้งทางตรงและทางอ้อม และเพื่อให้ชุมชนมีส่วนร่วมในการบริหารจัดการป่าร่วมกับเจ้าหน้าที่ปฏิบัติงานโครงการป่าชุมชนของกรมป่าไม้ จึงได้ร่วมกันจัดทำโครงการป่าชุมชนเสนอกรมป่าไม้ เพื่อขออนุมัติให้เจ้าหน้าที่ร่วมกับชุมชนดำเนินโครงการดังกล่าว โดยมีองค์กรปกครองส่วนท้องถิ่นรวมทั้งหน่วยงานที่เกี่ยวข้อง ทั้งภาครัฐและภาคเอกชนให้การสนับสนุน และร่วมดำเนินการเพื่อให้ทรัพยากรป่าไม้ในท้องถิ่นเกิดความอุดมสมบูรณ์ และเกิดประโยชน์กับชุมชนอย่างยั่งยืนสืบไป

5. วัตถุประสงค์

5.1 เพื่อให้ราษฎรมีส่วนร่วมในการดูแลรักษาทรัพยากรป่าไม้

5.2 เพื่อให้เกิดประโยชน์ต่อชุมชนทั้งทางตรงและทางอ้อม รวมทั้งขยายผลไปยังชุมชนโดยรอบเพื่อให้เกิดการมีส่วนร่วมของทุกภาคส่วนและพัฒนาไปสู่การสร้างเครือข่ายป่าชุมชน

6. แผนงานและยุทธศาสตร์ในการดำเนินโครงการป่าชุมชน

ด้านการควบคุม ดูแล รักษา และฟื้นฟูป่า ให้เป็นไปตามแผนยุทธศาสตร์การดำเนินงานป่าชุมชน ทั้ง 5 ด้าน ได้แก่

6.1 ด้านเผยแพร่ประชาสัมพันธ์เพื่อให้สมาชิกในชุมชน และบุคคลทั่วไปได้ทราบภารกิจด้านการจัดการป่าชุมชน ผู้รับผิดชอบโครงการขอขอบเขตดำเนินงานและขอบเขตพื้นที่ป่าชุมชน โดยผ่านทางสื่อชนิดต่างๆ เช่น สื่อเอกสาร สิ่งพิมพ์ ป้ายโฆษณาประชาสัมพันธ์ (ป้ายโครงการป่าชุมชน) รวมทั้งป้ายแสดงแนวเขตป่าชุมชน เป็นต้น

6.2 ด้านการป้องกันรักษาป่า เพื่อเป็นการดูแลรักษาป่ามิให้ถูกบุกรุกทำลาย หรือยึดทำลายโดยมนุษย์หรือภัยธรรมชาติ เช่น ไฟป่า ให้ทรัพยากรป่าไม้มีความอุดมสมบูรณ์ดั้งเดิม หรือมากขึ้นกว่าเดิม

6.3 ด้านการบำรุงและฟื้นฟูป่า เพื่อเป็นการปรับปรุง พื้นที่ป่าที่เคยถูกบุกรุกทำลาย ให้มีความอุดมสมบูรณ์ขึ้น หรือเป็นการพัฒนาพื้นที่ป่าไม้ใหม่มีความหลากหลายทั้งจำนวนและชนิดพันธุ์พืชให้เหมาะสมเพียงพอต่อการยังประโยชน์ต่อชุมชน รวมทั้งการจัดการเพื่อให้ป่าชุมชนเกิดประโยชน์ทั้งทางตรงและทางอ้อม เช่น การจัดการเพื่อการท่องเที่ยวเชิงนิเวศ หรือการท่องเที่ยวเชิงวัฒนธรรม ฯลฯ

6.4 ด้านการศึกษา...

6.4 ด้านการศึกษาและถ่ายทอดองค์ความรู้ เพื่อเป็นการจัดการทรัพยากรป่าไม้ เช่น แหล่งศึกษาเรียนรู้ทางชุมชน หรือเป็นการจัดการองค์ความรู้เรื่องการบริหารจัดการป่าให้กับสมาชิกชุมชน

6.5 ด้านอำนวยการและอื่นๆ ที่สนับสนุนการดำเนินโครงการป่าชุมชน

7. ระยะเวลาดำเนินการ

กำหนดระยะเวลาดำเนินการ 10 ปี (นับตั้งแต่วันที่กรมป่าไม้อนุมัติโครงการ) (วันที่..... F-1 พ.ย. 2562)

8. ผู้รับผิดชอบโครงการ

8.1 ผู้รับผิดชอบหลัก

- 1) ผู้ใหญ่บ้านเขาแก้ว/กำนันตำบลเขาแก้ว
- 2) คณะกรรมการป่าชุมชนบ้านเขาแก้ว

8.2 ผู้สนับสนุน

- 1) สำนักจัดการทรัพยากรป่าไม้ที่ 5 (สระบุรี)
- 2) องค์การบริหารส่วนตำบลเขาแก้ว
- 3) อำเภอสรรพยา/จังหวัดชัยนาท
- 4) หน่วยงานภาครัฐอื่นๆ
- 5) หน่วยงานภาคเอกชน

9. งบประมาณ (โดยขอรับการสนับสนุนงบประมาณได้จากหน่วยงานต่างๆ ได้แก่)

- 9.1 กรมป่าไม้ ซึ่งระบุไว้ตามแผนงานและงบประมาณประจำปี
- 9.2 องค์การบริหารส่วนตำบลเขาแก้ว
- 9.3 จังหวัดชัยนาท
- 9.4 องค์กร/บริษัทเอกชน
- 9.5 หน่วยงานอื่นๆ

10. ผลที่คาดว่าจะได้รับ

- 1) ราษฎรในชุมชนมีส่วนร่วมและได้รับประโยชน์จากการดูแลรักษาป่าชุมชน
- 2) ทรัพยากรป่าไม้ได้รับการดูแลรักษาโดยชุมชนให้มีความอุดมสมบูรณ์และพัฒนาป่าชุมชนให้ตอบสนองความต้องการของชุมชนได้อย่างยั่งยืน

11. แผนที่ประกอบโครงการ

- 11.1 แผนที่ระวางของกรมแผนที่ทหาร มาตราส่วน 1: 50,000 (เอกสารแนบท้ายโครงการ)
- 11.2 แผนที่แสดงขอบเขตป่าชุมชนบนแผนที่ภาพถ่ายออร์โธรีซิเชิงเลข (เอกสารแนบท้ายโครงการ)

12. ผู้เขียนโครงการ

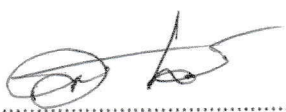
(ลงชื่อ)  ผู้เขียนโครงการ
(นางสาวทิพรส แสนพันธ์)
ตำแหน่ง ผู้ใหญ่บ้านหมู่ที่ 3

(ลงชื่อ)...

(ลงชื่อ) ผู้แนะนำ/ร่วมเขียนโครงการ
(นางสาวพรทิพย์ ปิยะโชติ)
ตำแหน่ง นักวิชาการป่าไม้ชำนาญการ

13. ความคิดเห็นของนายกองค้กรปกครองส่วนท้องถิ่น

- เห็นควรดำเนินการ โครงการป่าชุมชนบ้านเขาแก้ว
 ความคิดเห็นอื่นๆ

(ลงชื่อ)
(นายคุณวุฒิ วัฒนโชติ)
ตำแหน่ง ปลัดองค์การบริหารส่วนตำบล.ม.ล.ภูมิดินป่าไร่
นายกองค์การบริหารส่วนตำบลเขาแก้ว

14. ผู้ตรวจสอบโครงการ

(ลงชื่อ) ผู้ตรวจสอบโครงการ
(นางสาวพรทิพย์ ปิยะโชติ)
ตำแหน่ง ผู้อำนวยการศูนย์ป่าไม้ชัยนาท
สำนักจัดการทรัพยากรป่าไม้ที่ 5 (สระบุรี)

(ลงชื่อ) ผู้ตรวจสอบโครงการ
(นายสุรชาติ ภูณณานิขศิริ)
ตำแหน่ง ผู้อำนวยการส่วนจัดการป่าชุมชน
สำนักจัดการทรัพยากรป่าไม้ที่ 5 (สระบุรี)

.....
(นายพิชัย เอกศิริพงษ์)
ผู้อำนวยการส่วนส่งเสริมการจัดการป่าชุมชน

15. ผู้เสนอโครงการ (ผู้อำนวยการสำนักจัดการทรัพยากรป่าไม้ที่ 5 (สระบุรี))

(ลงชื่อ) ผู้เสนอโครงการ
(นายมานพ สายอันใจ)
(เจ้าพนักงานป่าไม้อาวุโส รักษาราชการแทน)
ตำแหน่ง ผู้อำนวยการ สำนักจัดการทรัพยากรป่าไม้ที่ 5 (สระบุรี)

.....
(นางนันทมา บุญยานันต์)
ผู้อำนวยการสำนักจัดการป่าชุมชน

16. ผู้อนุมัติโครงการ(อธิบดีกรมป่าไม้)

(ลงชื่อ) ผู้อนุมัติโครงการ
(นายประมินทร์ วงศ์สุวรรณ)
(รองอธิบดี ปฏิบัติราชการแทน)
ตำแหน่ง อธิบดีกรมป่าไม้

แผนที่ภูมิประเทศ มาตราส่วน 1:50,000 แสดงพื้นที่ที่ขอจัดตั้ง
 โครงการป่าชุมชนบ้านเขาแก้ว หมู่ที่ 3 ตำบลเขาแก้ว อำเภอสรรพยา จังหวัดชัยนาท
 ป่าตามพระราชบัญญัติป่าไม้ พุทธศักราช 2484



กรมป่าไม้

เนื้อที่ 23 ไร่ 0 งาน 62 ตารางวา
 ระวาง 5039 II ลำดับชุด L 7018

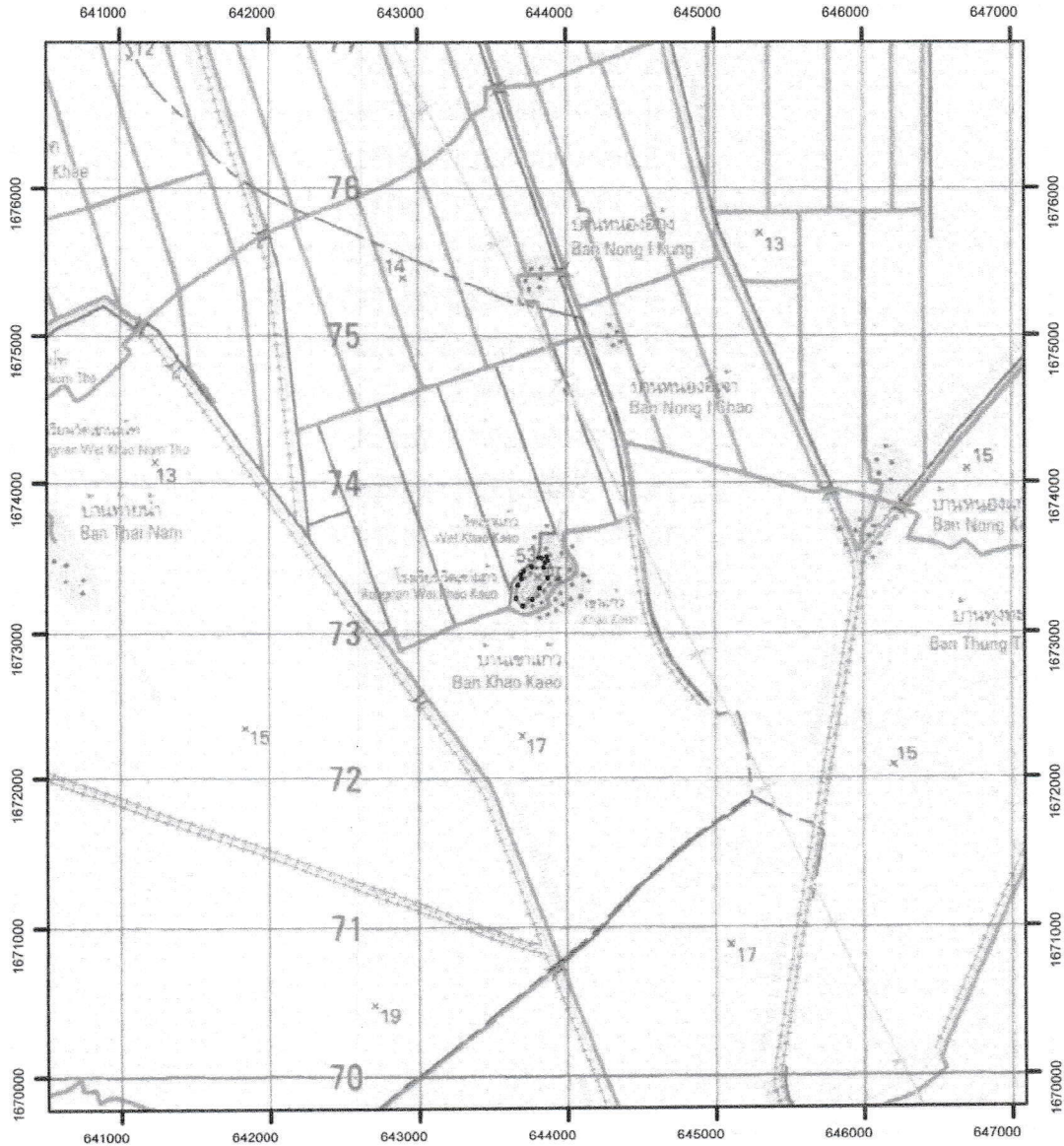

สัญลักษณ์



พื้นที่ที่ขอจัดตั้งโครงการป่าชุมชนบ้านเขาแก้ว

ผู้ตรวจสอบ

(นางสาวพรทิพย์ ปิยะโชติ)

ตำแหน่ง นักวิชาการป่าไม้ชำนาญการ

หมายเหตุ ค่าพิกัดแปลงโครงการฯ อยู่ด้านหลัง

แผนที่ภาพถ่ายออร์โธรีซิเชิงเลข แสดงขอบเขตโครงการป่าชุมชนบ้านเขาแก้ว

บ้านเขาแก้ว หมู่ที่ 3 ตำบลเขาแก้ว อำเภอสรรพพยา จังหวัดชัยนาท

ป่าตามพระราชบัญญัติป่าไม้ พุทธศักราช 2484

เนื้อที่ 23 ไร่ 0 งาน 62 ตารางวา



กรมป่าไม้

ระวาง 503924272

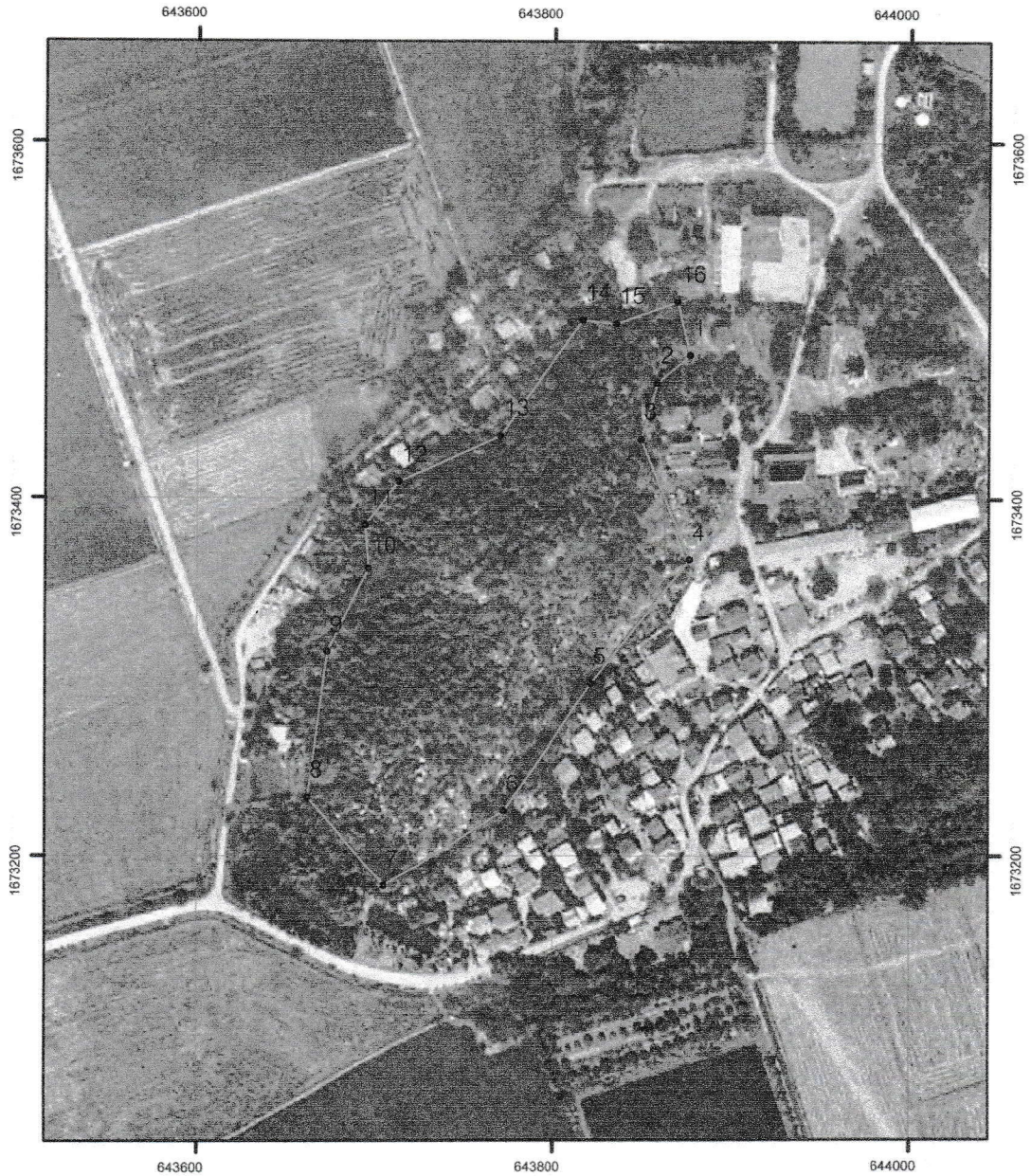

หมายเหตุ

- ขอบเขตป่าชุมชนแปลงนี้ได้กำหนดค่าพิกัดในแผนที่ภาพถ่ายออร์โธรีซิเชิงเลข มาตราส่วน 1 : 4,000 เรียบร้อยแล้ว
- ค่าพิกัดแปลงโครงการฯ อยู่ด้านหลัง

ผู้ตรวจจสอบ

(นางสาวพรทิพย์ ปิยะโชติ)

ตำแหน่ง นักวิชาการป่าไม้ชำนาญการ

ตาราง Attribute table ข้อมูล Shape file ในรูปแบบ Polygon ของแปลงป่าชุมชน

CF_CODE	FC_ID	FCG_START	FCG_NAME	TAM_NAM_T	AMP_NAM_T	PROV_NAM_T	RAI	NGAN	WHA	FCG_RENEW
			ป่าชุมชนบ้านเขาแก้ว หมู่ 3	เขาแก้ว	สรรพยา	ชัยนาท	23	0	62	

ตารางค่าพิกัดรอบแปลงป่าชุมชน

รายละเอียดของข้อมูล บ้านเขาแก้ว แปลงที่ 1 หมู่ที่ 3 ตำบลเขาแก้ว อำเภอสรรพยา จังหวัดชัยนาท

จุดที่	แปลงที่	ค่าพิกัด X	ค่าพิกัด Y
1	1	643876	1673480
2	1	643858	1673465
3	1	643849	1673434
4	1	643876	1673365
5	1	643821	1673295
6	1	643772	1673225
7	1	643705	1673183
8	1	643662	1673233
9	1	643673	1673313
10	1	643696	1673360
11	1	643694	1673385
12	1	643713	1673410
13	1	643770	1673436
14	1	643816	1673500
15	1	643835	1673498
16	1	643869	1673510

บัญชีรายชื่อโครงการป่าชุมชนและเจ้าหน้าที่ปฏิบัติงานโครงการป่าชุมชน จังหวัดชัยนาท จำนวน 1 โครงการ สำนักจัดการทรัพยากรป่าไม้ที่ 5 (สระบุรี)

ลำดับ ที่	ชื่อโครงการ	ที่ตั้ง				เนื้อที่ (ไร่-งาน-ตรวา)	ประเภทที่ดิน	เจ้าหน้าที่ปฏิบัติงาน ประจำโครงการป่าชุมชน	ตำแหน่ง	ค่าพิกัด		คน
		บ้าน	หมู่ที่	ตำบล	อำเภอ					จังหวัด	E	
1	โครงการป่าชุมชนบ้านเขาแก้ว	เขาแก้ว	3	เขาแก้ว	สรรพยา	ชัยนาท	ป่าตามพระราช บัญญัติป่าไม้ พุทธศักราช 2484	นางสาวพรทิพย์ ปิยะโชติ	นักวิชาการป่าไม้ชำนาญการ	643868	1673160	59

คณะกรรมการป่าชุมชน

แนบท้ายโครงการป่าชุมชนบ้านเขาแก้ว

บ้านเขาแก้ว หมู่ที่ 3 ตำบลเขาแก้ว อำเภอสรรพยา จังหวัดชัยนาท

ลำดับที่	ชื่อ - สกุล	ทำหน้าที่	หมายเหตุ / ด้าน
1	นางสาวทิพรส แสนพันธ์	ประธาน	บริหารจัดการป่า/ การเงินและบัญชี
2	นายจิรววัฒน์ นาคทรัพย์	รองประธาน	บริหารจัดการป่า
3	นางสาววิมล พานจันทร์	รองประธาน	บริหารจัดการป่า
4	นางเบญจมาศ วงศ์สมบูรณ์	เลขานุการ	การเงินและบัญชี
5	นางลำเจียก บุญช่วย	เหรัญญิก	การเงินและบัญชี
6	นางสนม เอี่ยมยอด	กรรมการ	บริหารจัดการป่า
7	นางจินดา นุช ทองห้วย	กรรมการ	บริหารจัดการป่า
8	นายประวิทย์ ภูทอง	กรรมการ	บริหารจัดการป่า
9	นายสาโรจน์ โหมมมารา	กรรมการ	บริหารจัดการป่า
10	นายทวีป นาคทรัพย์	กรรมการ	บริหารจัดการป่า
11	นายพิน กัลยา	กรรมการ	บริหารจัดการป่า
12	นางสาวธนพร ชอบการกิจ	กรรมการ	บริหารจัดการป่า
13	นายสวัสดิ์ นาคทรัพย์	กรรมการ	บริหารจัดการป่า
14	นายวิเวก ภูทอง	กรรมการ	บริหารจัดการป่า
15	นางปราณี คำมี	กรรมการ	บริหารจัดการป่า
16	นายสมพิตรี ภูทอง	กรรมการ	บริหารจัดการป่า
17	นางสมพิส โหมมมารา	กรรมการ	บริหารจัดการป่า
18	นางป้อม จูสอน	กรรมการ	ประชาสัมพันธ์
19	นางประรติดา ยาประดิษฐ์	กรรมการ	ประชาสัมพันธ์
20	นายน้องลักษณ์ นาคทรัพย์	กรรมการ	ประชาสัมพันธ์

ที่ทำการผู้ใหญ่บ้าน/กำนัน/หรือประธานคณะกรรมการป่าชุมชนบ้านเขาแก้ว
หมายเลขโทรศัพท์ 08-9642-6744

หมายเหตุ

*เอกสารฉบับนี้เป็นการแสดงโครงสร้างคณะกรรมการป่าชุมชนได้รับการยอมรับจากราชฎารในชุมชนเพื่อช่วยทำหน้าที่ในการจัดการป่าชุมชนร่วมกับพนักงานเจ้าหน้าที่โดยแต่ละป่าชุมชนจะมีกลุ่มราชฎารเหล่านี้เป็นแกนหลักเข้ามาบริหารจัดการตามความเหมาะสมของพื้นที่ จำนวน 10-15 คน

**แนบคณะกรรมการป่าชุมชนส่งให้กรมป่าไม้ทุกโครงการฯ

***กรณีมีการเปลี่ยนแปลงคณะกรรมการให้ บรมมราชชื่อแจ้งสำนักจัดการทรัพยากรป่าไม้ที่รับผิดชอบเพื่อปรับปรุงข้อมูลแจ้งให้หน่วยงานที่เกี่ยวข้องและกรมป่าไม้ทราบ