

แบบฟอร์มการตรวจเอกสารการส่งเสริมการจัดทำแผนจัดการป่าชุมชนบ้าน.....
บ้าน..... หมู่ที่ ตำบล..... อำเภอ..... จังหวัดชัยนาท

เอกสารการจัดทำแผนจัดการป่าชุมชน

- แผนจัดการป่าชุมชนแบบ คนช.๕.๑ ประธานกรรมการจัดการป่าชุมชนเป็นผู้ลงนาม
- แผนปฏิบัติการป่าชุมชนแบบ คนช.๕.๒
- รายการไม้ทรงคุณค่าในป่าชุมชนแบบ คนช.๕.๓ (ถ้ามี)
- ข้อบังคับเกี่ยวกับการจัดการป่าชุมชน
- แผนที่แสดงลักษณะภูมิประเทศ (๑:๕๐,๐๐๐) ระบุการแบ่งบริเวณพื้นที่เพื่อการอนุรักษ์ และบริเวณพื้นที่เพื่อการใช้ประโยชน์(ถ้ามี)
- แผนที่แสดงขอบเขตป่าชุมชนบนแผนที่ภาพถ่ายออร์โธรีโธสีเชิงเลข (๑:๕,๐๐๐) ระบุการแบ่งบริเวณพื้นที่เพื่อการอนุรักษ์ และบริเวณพื้นที่เพื่อการใช้ประโยชน์(ถ้ามี)

ได้ตรวจสอบแล้ว เอกสารถูกต้องครบถ้วน

(ลงชื่อ)

(นายชัยนาท ภูเพชร)

ตำแหน่ง ผู้อำนวยการศูนย์ป่าไม้ชัยนาท

(ลงชื่อ)

กฤษณะ นิสสะ

(.....)

ตำแหน่ง ผู้อำนวยการส่วนจัดการป่าชุมชน
สำนักจัดการทรัพยากรป่าไม้ที่ ๕ (สระบุรี)

รับที่ ๙
ลงวันที่ 18 มค ๖5

คนช. ๕-๑

แผนจัดการป่าชุมชน

๑. ชื่อแผนจัดการป่าชุมชน บ้านเขาท่าพระ
ตั้งอยู่หมู่ที่ ๗ ตำบล เขาท่าพระ
อำเภอ บ้านฉาง จังหวัด ชลบุรี

- ประกอบ
- การขอจัดตั้งป่าชุมชน
 - ป่าชุมชน ตามมาตรา ๙๙ และ มาตรา ๑๐๐
 - การปรับปรุงแผนจัดการป่าชุมชนในระหว่างที่แผนจัดการป่าชุมชนยังไม่หมดอายุ
 - ทดแทนแผนจัดการป่าชุมชนเดิมที่หมดอายุ
 - การขอขยายเขตป่าชุมชน

๒. วัตถุประสงค์ของแผนจัดการป่าชุมชน

๑. เพื่อให้สมาชิกป่าชุมชน ราษฎร และหน่วยงานอื่นที่มีส่วนร่วมในทิวเขายี่เป็ดนครปฐม
ทรมานป่าไม้ร่วมกับภาครัฐ

๒. เพื่อเป็นแหล่งอนุรักษ์พันธุ์พืช พันธุ์สัตว์ และสัตว์ป่าคุ้มครองในทิวเขายี่เป็ดนครปฐม
ในรูปแบบป่าชุมชนอนุรักษ์สัตว์ป่า

๓. ระยะเวลา ๕ ปี นับแต่ต้นที่ได้อบรมแล้ว

๔. ลักษณะพื้นที่

๔.๑ สภาพพื้นที่ป่าชุมชน

๑) จำนวนเนื้อที่ของป่าชุมชน ๑๑ ไร่ ๕ งาน ๗๔ ตารางวา

๒) กรณีขอขยายเขตป่าชุมชน เนื้อที่ ไร่ งาน ตารางวา

เนื้อที่รวมกับพื้นที่ป่าชุมชนเดิม รวมเนื้อที่ ไร่ งาน ตารางวา

๔.๒ อาณาเขตป่าชุมชน

ทิศเหนือ จด ทิวเขายี่เป็ดนครปฐม

ทิศใต้ จด วัดเขาท่าพระ และ หมู่บ้านบ้านเขาท่าพระ

ทิศตะวันออก จด ทิวเขายี่เป็ดนครปฐม และ วัดเขาท่าพระ

ทิศตะวันตก จด เขาท่าพระ

๔.๓ การกำหนดบริเวณในพื้นที่ป่าชุมชน

๑) แปลงพื้นที่ที่กำหนดให้เป็นบริเวณเพื่อการอนุรักษ์

จำนวน ๑ แปลง เนื้อที่รวม ๑๑ ไร่ ๕ งาน ๗๔ ตารางวา

คิดเป็นร้อยละ 100% ของพื้นที่ป่าชุมชน

๒) แปลงพื้นที่ที่กำหนดให้เป็นบริเวณเพื่อการใช้ประโยชน์

จำนวน ๐ แปลง เนื้อที่รวม ไร่ งาน ตารางวา

คิดเป็นร้อยละ ๐ ของพื้นที่ป่าชุมชน

หมายเหตุ : (แนบแผนที่มาตราส่วน ๑ : ๕๐,๐๐๐ หรือแผนที่ภาพถ่ายดาวเทียม เพื่อแสดงแนวเขตป่าชุมชน
และกำหนดบริเวณเพื่อการอนุรักษ์และบริเวณเพื่อการใช้ประโยชน์)

๔.๔ แหล่งน้ำที่พบเห็นได้ในป่าชุมชน (ถ้ามี)

ลำธาร ห้วย หนอง คลอง บึง
 ตั้งอยู่บริเวณพิกัด
 อยู่ในแปลงที่ บริเวณเพื่อการอนุรักษ์ หรือ บริเวณเพื่อการใช้ประโยชน์
 สภาพความอุดมสมบูรณ์ของป่าบริเวณแหล่งน้ำอยู่ในเกณฑ์

อ่างเก็บน้ำ ฝาย
 ตั้งอยู่บริเวณพิกัด
 อยู่ในแปลงที่ บริเวณเพื่อการอนุรักษ์ หรือ บริเวณเพื่อการใช้ประโยชน์
 สภาพความอุดมสมบูรณ์ของป่าบริเวณแหล่งน้ำอยู่ในเกณฑ์

อื่น ๆ ได้แก่
 ตั้งอยู่บริเวณพิกัด
 อยู่ในแปลงที่ บริเวณเพื่อการอนุรักษ์ หรือ บริเวณเพื่อการใช้ประโยชน์
 สภาพความอุดมสมบูรณ์ของป่าบริเวณแหล่งน้ำอยู่ในเกณฑ์

๔.๕ ความสูงจากระดับน้ำทะเลโดยประมาณ ๑๓ - ๑๑๕ เมตร.

๔.๖ สภาพป่า

- ป่าสมบูรณ์ จำนวนเนื้อที่ประมาณไร่
- ป่ากำลังฟื้นตัว จำนวนเนื้อที่ประมาณ ๑๑-๒-๗๔ ไร่
- ป่าเสื่อมโทรม จำนวนเนื้อที่ประมาณไร่

๔.๗ พันธุ์ไม้หลักที่พบเห็นได้ในป่าชุมชน ได้แก่
 ประดู่ ไม้แดง ไม้สัก ไม้ยาง ไม้พยุง ไม้เต็ง ไม้รัง ไม้ค้อ ไม้ขนุน ไม้ชิงชัน ไม้ประดู่
 ส้มป่อย ไม้ชิงชัน ไม้ประดู่ ๑๒๑

๔.๘ สัตว์ป่าที่พบเห็นได้ในป่าชุมชน ได้แก่
 นกชนิดต่าง ๆ กระรอก นกเงือก ๑ ๑๒๑

๔.๙ ทรัพยากรธรรมชาติอื่น ๆ ที่พบเห็นได้ในป่าชุมชน ได้แก่
 หิน แร่ต่าง ๆ

๔.๑๐ รายละเอียดเพิ่มเติม ดังนี้

แผนปฏิบัติการป่าชุมชนบ้าน เขาท่าพระ ม.๓ ต.ท่าพระ อ.เมืองฯ จ.อุบลราชธานี

| กิจกรรม การจัดการป่าชุมชน | ปริมาณงาน | หน่วยนับ | กำหนดระยะเวลาในการปฏิบัติงาน | | | | | หมายเหตุ |
|--|-----------|----------|------------------------------|---------|---------|---------|---------|----------|
| | | | ปีที่ ๑ | ปีที่ ๒ | ปีที่ ๓ | ปีที่ ๔ | ปีที่ ๕ | |
| (๑) ด้านการอนุรักษ์ | | | | | | | | |
| ๑.๑ การลาดตระเวน - บริเวณเพื่อการอนุรักษ์ - บริเวณเพื่อการใช้ประโยชน์ | 11 | ครั้ง | - | - | - | - | - | |
| ๑.๒ การทำแนวกันไฟป่า - บริเวณเพื่อการอนุรักษ์ - บริเวณเพื่อการใช้ประโยชน์ | 1๒ | ครั้ง | ๑ | ๑ | ๑ | ๑ | ๑ | |
| ๑.๓ การจัดชุดลาดตระเวน - บริเวณเพื่อการอนุรักษ์ - บริเวณเพื่อการใช้ประโยชน์ | 11 | ชุด | - | - | - | - | - | |
| ๑.๔ การใช้ขนบธรรมเนียม ประเพณี ภูมิปัญญา ในการอนุรักษ์ทรัพยากรธรรมชาติ - บริเวณเพื่อการอนุรักษ์ - บริเวณเพื่อการใช้ประโยชน์ | 11 | ครั้ง | - | - | - | - | - | |
| ๑.๕ กิจกรรมอื่น ๆ ที่เป็นการอนุรักษ์ - บริเวณเพื่อการอนุรักษ์ - บริเวณเพื่อการใช้ประโยชน์ | 1๒ | ครั้ง | ๑ | ๑ | ๑ | ๑ | ๑ | |

| กิจกรรม การจัดการป่าชุมชน | ปริมาณงาน | หน่วยนับ | กำหนดระยะเวลาในการปฏิบัติงาน | | | | | หมายเหตุ |
|---|-----------|--------------------|------------------------------|---------|---------|---------|---------|----------|
| | | | ปีที่ ๑ | ปีที่ ๒ | ปีที่ ๓ | ปีที่ ๔ | ปีที่ ๕ | |
| (๒) ด้านการฟื้นฟู | | | | | | | | |
| ๒.๑ การปลูกต้นไม้ทดแทน การปลูกพืช สมุนไพร - บริเวณเพื่อการอนุรักษ์ - บริเวณเพื่อการใช้ประโยชน์ | ๑๕ | ครั้ง | ๑ - | ๑ - | ๑ - | ๑ - | ๑ - | |
| ๒.๒ การเพาะชำกล้าไม้ชุมชน - บริเวณเพื่อการอนุรักษ์ - บริเวณเพื่อการใช้ประโยชน์ | ๑๑ | ครั้ง | - | - | - | - | - | |
| ๒.๓ กิจกรรมอื่น ๆ ที่เป็นการฟื้นฟู - บริเวณเพื่อการอนุรักษ์ - บริเวณเพื่อการใช้ประโยชน์ | ๑๕ | ครั้ง | ๑ - | ๑ - | ๑ - | ๑ - | ๑ - | |
| (๓) ด้านการพัฒนา | | | | | | | | |
| ๓.๑ การพัฒนาแหล่งท่องเที่ยวเชิงอนุรักษ์ โดยชุมชน <i>อุทยานวัง</i> - บริเวณเพื่อการอนุรักษ์ - บริเวณเพื่อการใช้ประโยชน์ | ๑ | ครั้ง <i>หน่วย</i> | ๑ - | - | - | - | - | |
| ๓.๒ การพัฒนาด้านสาธารณูปโภค <i>แนวโกลี</i> <i>๑๕๐๐</i> - บริเวณเพื่อการอนุรักษ์ - บริเวณเพื่อการใช้ประโยชน์ | ๑๐๐ | ครั้ง <i>แนว</i> | ๑๐๐ - | - | - | - | - | |
| ๓.๓ กิจกรรมอื่น ๆ ที่เป็นการพัฒนา - บริเวณเพื่อการอนุรักษ์ - บริเวณเพื่อการใช้ประโยชน์ | ๑๕ | ครั้ง | ๑ - | ๑ - | ๑ - | ๑ - | ๑ - | |

| กิจกรรม การจัดการป่าชุมชน | ปริมาณงาน | หน่วยนับ | กำหนดระยะเวลาในการปฏิบัติงาน | | | | | หมายเหตุ |
|--|-----------|-------------|------------------------------|-----------|-----------|-----------|-----------|----------|
| | | | ปีที่ ๑ | ปีที่ ๒ | ปีที่ ๓ | ปีที่ ๔ | ปีที่ ๕ | |
| (๔) ด้านการควบคุมดูแล | | | | | | | | |
| ๔.๑ การออกข้อบังคับเกี่ยวกับการจัดการป่าชุมชน | ๑ | ครั้ง | ๑ | - | - | - | - | |
| ๔.๒ การประชุมคณะกรรมการป่าชุมชนและการประชุมสมาชิกป่าชุมชน | ๑๕ | ครั้ง | ๓ | ๓ | ๓ | ๓ | ๓ | |
| ๔.๓ การกำหนดแผนปฏิบัติการประจำปี | - | ครั้ง | - | - | - | - | - | |
| ๔.๔ กิจกรรมอื่น ๆ ที่เป็นการควบคุมดูแล | - | ครั้ง | - | - | - | - | - | |
| (๕) ด้านการใช้ประโยชน์จากทรัพยากรธรรมชาติในป่าชุมชน | | | | | | | | |
| ๕.๑ การท่องเที่ยวเชิงอนุรักษ์โดยชุมชน - บริเวณเพื่อการอนุรักษ์ - บริเวณเพื่อการใช้ประโยชน์ | | ครั้ง | | | | | | |
| ๕.๒ การพักผ่อนหย่อนใจในป่าชุมชน - บริเวณเพื่อการอนุรักษ์ - บริเวณเพื่อการใช้ประโยชน์ | ๑๒ | ครั้ง / ๑๐๖ | ๕๑- ๘๑ | ๕๑- ๘๑ | ๕๑- ๘๑ | ๕๑- ๘๑ | ๕๑- ๘๑ | |
| ๕.๓ การเก็บหาของป่า - บริเวณเพื่อการอนุรักษ์ - บริเวณเพื่อการใช้ประโยชน์ | - - | ครั้ง | - | - | - | - | - | |
| ๕.๔ วิสาหกิจชุมชนจากผลผลิตและบริการ | - | ครั้ง | - | - | - | - | - | |

| กิจกรรม การจัดการป่าชุมชน | ปริมาณงาน | หน่วยนับ | กำหนดระยะเวลาในการปฏิบัติงาน | | | | | หมายเหตุ |
|---|-----------|----------|------------------------------|---------|---------|---------|---------|----------|
| | | | ปีที่ ๑ | ปีที่ ๒ | ปีที่ ๓ | ปีที่ ๔ | ปีที่ ๕ | |
| ๕.๕ การใช้ประโยชน์จากไม้ เพื่อใช้สอยใน ครัวเรือน ของสมาชิกป่าชุมชน หรือใช้ใน กิจกรรมสาธารณะภายในชุมชน - บริเวณเพื่อการใช้ประโยชน์ | ๐ | ครั้ง | ๐ | ๐ | ๐ | ๐ | ๐ | |
| ๕.๖ กิจกรรมอื่น ๆ ที่เป็นการใช้ประโยชน์ จากทรัพยากรธรรมชาติในป่าชุมชน - บริเวณเพื่อการอนุรักษ์ (ถ้ามี) - บริเวณเพื่อการใช้ประโยชน์ | ๐ | ครั้ง | ๐ | ๐ | ๐ | ๐ | ๐ | |

คนช. ๕-๓

รายการไม้ทรงคุณค่าในป่าชุมชน..... เขาส่าพร

ตั้งอยู่หมู่ที่ ๗ ตำบล เขาส่าพร อำเภอ เมือง จังหวัด เชียงใหม่

| รายการไม้ทรงคุณค่า | ขนาดต้นไม้ | | จุดสังเกต/บริเวณที่ตั้ง/พิกัด (หากมี) | หมายเหตุ |
|--------------------|--------------|----------------|--|----------|
| | ความโต (ซม.) | ความสูง (เมตร) | | |
| | | | | |

หมายเหตุ

- รายการไม้ทรงคุณค่าอาจกำหนดเป็นรายต้นหรือเป็นชนิดพันธุ์ กรณีเป็นชนิดพันธุ์ไม่ต้องวัดขนาดความโต ความสูงและพิกัด
- ความโต หมายถึง ขนาดวัดรอบลำต้น ตรงที่ระดับความสูงหนึ่งร้อยสามสิบเซนติเมตรจากพื้นดิน

ข้อบังคับเกี่ยวกับการจัดการป่าชุมชนบ้าน ดงท่าโพธิ์
 ตั้งอยู่ ถ. ม. ม. 1กททพ. อ.เมืองในทก อ.อ.อ.ทก.

| ข้อบังคับ | พื้นที่ใช้บังคับ | หมายเหตุ |
|--|------------------------|--|
| ๑. ห้ามทำความเสียหายแก่หลักเขตหรือเคลื่อนย้ายหลักเขต | พื้นที่ป่าชุมชนทั้งหมด | |
| ๒. ห้ามมิให้ล้มต้นไม้ หรือกระทำการใดที่ทำให้ต้นไม้ไม่สามารถเจริญเติบโตได้ต่อไป | พื้นที่ป่าชุมชนทั้งหมด | กรณีไม่ประสงค์ให้มีการล้มไม้ |
| ๓. ห้ามจุดไฟในพื้นที่ป่าหรือกระทำการใดที่อาจก่อให้เกิดไฟป่า | พื้นที่ป่าชุมชนทั้งหมด | |
| ๔. ห้ามมิให้รถยนต์ตั้งแต่หกล้อขึ้นไปเข้าไปในพื้นที่ป่าชุมชน | พื้นที่ป่าชุมชนทั้งหมด | |
| ๕. ห้ามนำพืชหรือพันธุ์ไม้ต่างถิ่นเข้ามาปลูกในป่าชุมชน เว้นแต่เป็นพืชหรือพันธุ์ไม้ต่างถิ่นตามที่ระบุไว้ในแผนจัดการป่าชุมชน | พื้นที่ป่าชุมชนทั้งหมด | ระบุชื่อพืชหรือพันธุ์ไม้ต่างถิ่นที่ปลูกได้ และพื้นที่ปลูกพันธุ์ไม้ต่างถิ่น |
| ๖. ห้ามมิให้ก่อสร้างสิ่งปลูกสร้างใดในพื้นที่ป่าชุมชน เว้นแต่เป็นการก่อสร้างสิ่งปลูกสร้างที่จำเป็นเพื่อประโยชน์ในการปฏิบัติหน้าที่ของคณะกรรมการจัดการป่าชุมชนในการดูแลรักษาป่าชุมชน บำรุงและฟื้นฟูป่าชุมชน ส่งเสริมการศึกษาเรียนรู้และสร้างจิตสำนึกเกี่ยวกับการอนุรักษ์และฟื้นฟูทรัพยากรธรรมชาติ สิ่งแวดล้อม และความหลากหลายทางชีวภาพในป่าชุมชน และเผยแพร่ประชาสัมพันธ์ป่าชุมชน เช่น การสร้างหอดูไฟฟ้า ฝ่ายชะลอน้ำ ที่พักลาดตระเวน หรือศาลาเรียนรู้ โดยสิ่งปลูกสร้างดังกล่าวต้องมีลักษณะกลมกลืนกับสภาพแวดล้อม ไม่เป็นการทำลายสภาพธรรมชาติเดิม และได้รับอนุญาตเป็นหนังสือจากคณะกรรมการป่าชุมชนประจำจังหวัดแล้ว | พื้นที่ป่าชุมชนทั้งหมด | |
| ๗. การเข้าป่าเพื่อพักผ่อนหย่อนใจหรือเพื่อศึกษาธรรมชาติ ให้กระทำได้ในระหว่างเวลา ๐๖.๐๐ ถึงเวลา ๑๙.๐๐ นาฬิกา | พื้นที่ป่าชุมชนทั้งหมด | |
| ๘. เมื่อพบเห็นการกระทำผิดกฎหมายว่าด้วยป่าชุมชน ให้แจ้งกรรมการป่าชุมชนหรือพนักงานเจ้าหน้าที่ | พื้นที่ป่าชุมชนทั้งหมด | |
| ๙. การเก็บของป่า ให้เก็บได้ในระหว่างช่วงเวลาและไม่เกินปริมาณที่กำหนดในตาราง ก. | พื้นที่ป่าชุมชนทั้งหมด | |



| ข้อบังคับ | พื้นที่ใช้บังคับ | หมายเหตุ |
|--|---|----------|
| ๑๐. ห้ามนำเครื่องมือสำหรับใช้ในการล่าสัตว์หรือจับสัตว์ หรือนำอาวุธใด ๆ เข้าไปในพื้นที่ป่าชุมชน | พื้นที่ป่าชุมชนทั้งหมด | |
| ๑๑. ห้ามนำอากาศยานไร้คนขับเข้ามาในพื้นที่ป่าชุมชน เว้นแต่ได้รับความเห็นชอบจากคณะกรรมการจัดการป่าชุมชน | พื้นที่ป่าชุมชนทั้งหมด | |
| ๑๒. ห้ามเข้าไปหรือออกจากพื้นที่ป่าชุมชนนอกเวลาที่คณะกรรมการจัดการป่าชุมชนกำหนดไว้ | พื้นที่ป่าชุมชนทั้งหมด | |
| ๑๓. ห้ามนำยานพาหนะที่ใช้เครื่องยนต์มีเสียงดังหรือควันดำ ผิดปกติวิสัยเข้าไปในป่าชุมชน | พื้นที่ป่าชุมชนทั้งหมด | |
| ๑๔. ห้ามขับขี่ยานพาหนะและจอดยานพาหนะ โดยฝ่าฝืนข้อบังคับหรือเครื่องหมายจราจรที่คณะกรรมการจัดการป่าชุมชนกำหนดไว้ | พื้นที่ป่าชุมชนทั้งหมด หรือพื้นที่ป่าชุมชน บางพื้นที่ | |

ตาราง ก.

การเก็บของป่าให้เก็บได้ในระหว่างช่วงเวลาดังต่อไปนี้ และไม่เกินปริมาณดังต่อไปนี้

| ของป่า | ช่วงเดือนที่เก็บได้ | ปริมาณที่อนุญาต (ต่อคน) | เงื่อนไขอื่น |
|-------------|---------------------|----------------------------|--------------|
| ๑. หน่อไม้ | - | - | |
| ๒. น้ำผึ้ง | - | - | |
| ๓. ไม้ไผ่ | - | - | |
| ๔. เห็ด | - | - | |
| ๕. ไข่มดแดง | - | - | |
| ๖. | | | |
| ๗. | | | |
| ๘. | | | |
| ๙. | | | |
| ๑๐. | | | |
| ๑๑. | | | |
| ๑๒. | | | |
| ๑๓. | | | |

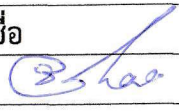
รายชื่อคณะกรรมการจัดการป่าชุมชน
 วนอุทยานฯ ม.3 ต.เขาหลวง อ.เมือง จ.ยะลา

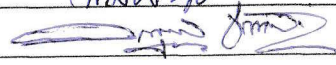
| ลำดับ | ชื่อ - สกุล | อายุ | ตำแหน่ง | *ลงลายมือชื่อ |
|-------|----------------------|------|---------------|---|
| 1 | นางม วิไลพล พ่อตาทอ | 48 | ประธาน |  |
| 2 | นาง อธิษอม สนิหมิตร | 62 | รองประธาน |  |
| 3 | นาง สมิใจ ฐิต | 46 | เลขานุการ | สมใจ |
| 4 | นาง วิจิตร ฟ้าขาว | 62 | ประชาสัมพันธ์ | จิราต พิภาว |
| 5 | นาง จำเริญพร มาดากุณ | 63 | กรรมการ | จำเริญพร |
| 6 | นาง สนิหมาศ คุ้มชื่น | 63 | กรรมการ | วิมลมาศ คุ้มชื่น |
| 7 | นาง สมิใจ คุ้มชื่น | 63 | กรรมการ | สมใจ |
| 8 | นาง พมอดิ คุ้มชื่น | 56 | กรรมการ | พมอดิ |
| 9 | นาง สนิหใจ คุ้มชื่น | 64 | กรรมการ | สนิหใจ |
| 10 | นาง อรุณกุล คุ้มชื่น | 59 | กรรมการ |  |
| | | | | |
| | | | | |
| | | | | |
| | | | | |
| | | | | |
| | | | | |
| | | | | |
| | | | | |
| | | | | |

หมายเหตุ : * ขอรับรองว่าเป็นผู้มีคุณสมบัติและไม่มีลักษณะต้องห้ามการเป็นกรรมการจัดการป่าชุมชน
 ตามระเบียบคณะกรรมการนโยบายที่ออกตามความในมาตรา ๔๒ วรรคสอง

แผนที่ประกอบการจัดทำแผนจัดการป่าชุมชนบ้านเขาท่าพระ
บ้านเขาท่าพระ หมู่ที่ ๓ ตำบลเขาท่าพระ
อำเภอเมือง จังหวัดชัยนาท
อยู่ในพื้นที่ ป่าตามพระราชบัญญัติป่าไม้ พุทธศักราช ๒๕๔๔
เนื้อที่รวม ๙๙ ไร่ ๒ งาน ๗๔ ตารางวา
มาตรา ๙๙ และมาตรา ๑๐๐ แห่งพระราชบัญญัติป่าชุมชน พ.ศ. ๒๕๖๒
มาตราส่วน ๑:๑๕,๐๐๐

WGS 84

ลำดับชุด L ๗๐๑๘ ระวัง ๕๐๓๙III

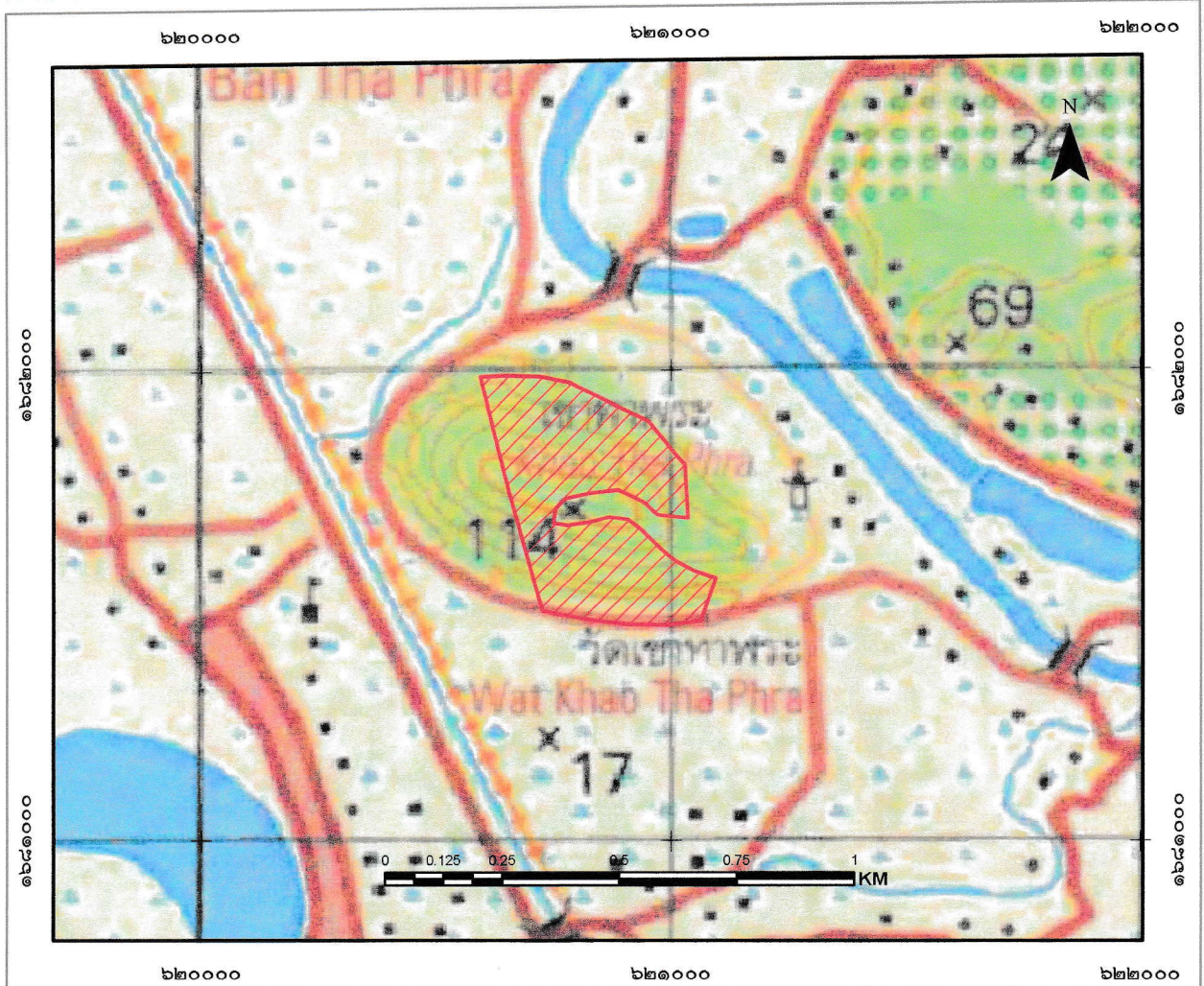

สัญลักษณ์

 ขอบเขตบริเวณเพื่อการอนุรักษ์ เนื้อที่ ๙๙-๒-๗๔ ไร่

แผนที่แสดงลักษณะภูมิประเทศการแบ่งบริเวณการใช้ประโยชน์บ้านเขาท่าพระ
 บ้านเขาท่าพระ หมู่ที่ ๓ ตำบลเขาท่าพระ
 อำเภอเมือง จังหวัดชัยนาท
 อยู่ในพื้นที่ ป่าตามพระราชบัญญัติป่าไม้ พุทธศักราช ๒๔๘๔
 เนื้อที่รวม ๙๙ ไร่ ๒ งาน ๗๔ ตารางวา
 มาตรา ๙๙ และมาตรา ๑๐๐ แห่งพระราชบัญญัติป่าชุมชน พ.ศ. ๒๕๖๒
 มาตราส่วน ๑:๑๕,๐๐๐

WGS 84

ลำดับชุด L ๗๐๑๘ ระวัง ๕๐๓๙III

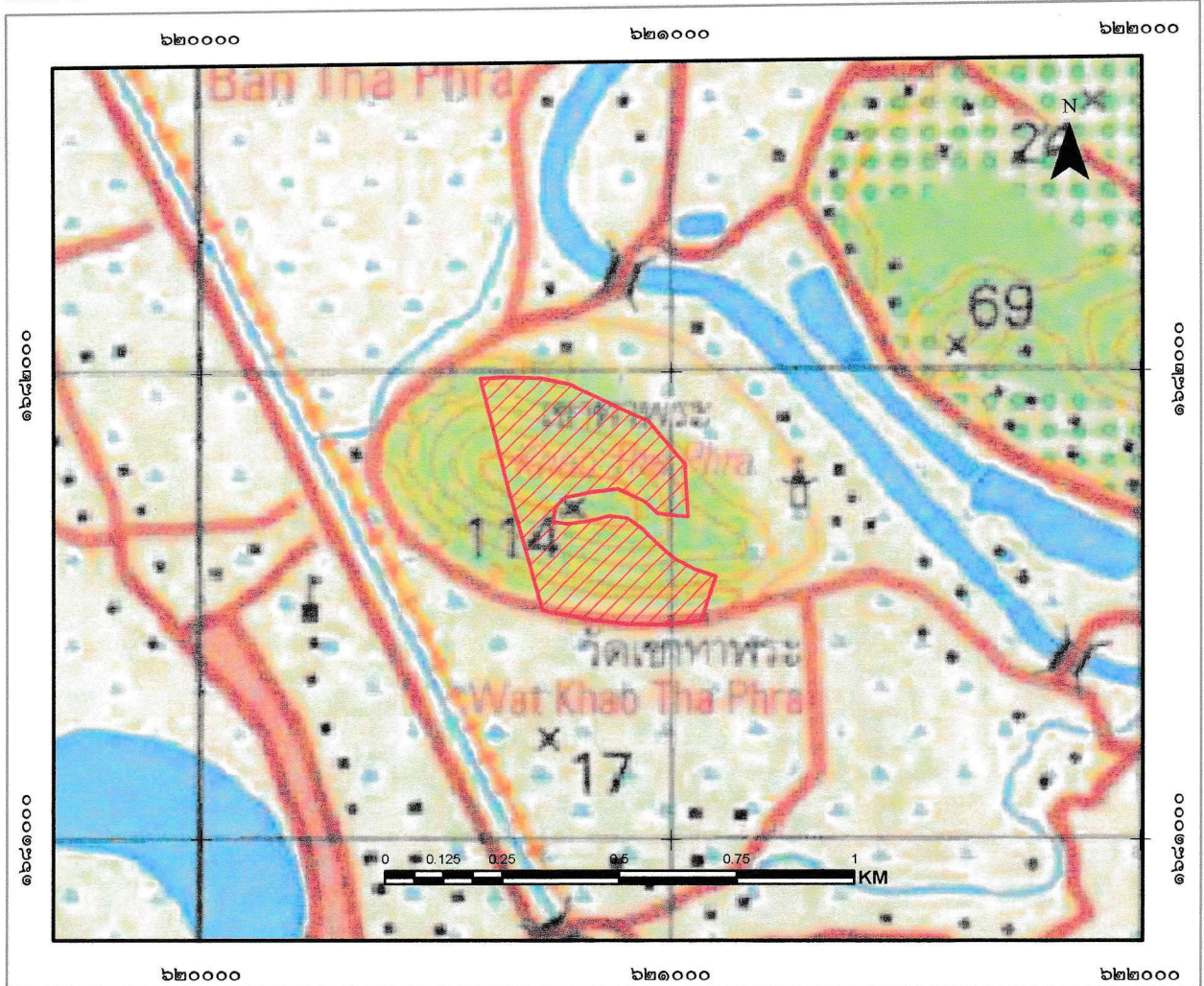

สัญลักษณ์

 ขอบเขตบริเวณเพื่อการอนุรักษ์ เนื้อที่ ๙๙-๒-๗๔ ไร่

ลงชื่อ.....
 (นางสาวสุศิกานุจน์ อ่อนแก้ว)
 เจ้าหน้าที่รังวัดเจ้าหน้าที่ยื่นคำขอขออนุญาต

ลงชื่อ.....
 (นายพิชัย เหล่าตระกูล)
 ผู้อำนวยการศูนย์พักพิงไม่ชุกนาท

ลงชื่อ.....
 กฤษณะ นิสสะ
 นักวิชาการป่าไม้ชำนาญการพิเศษ
 ทำหน้าที่ผู้อำนวยการส่วนจัดการป่าชุมชน
 ลงชื่อ.....
 (นายธนิช เนมิย)
 นักวิชาการป่าไม้ชำนาญการพิเศษ รักษาการแทน
 ผู้อำนวยการสำนักจัดการทรัพยากรป่าไม้ที่ ๕ (สระบุรี)

แผนที่ภาพถ่ายออร์โธรีซิซิงเลขการแบ่งบริเวณการใช้ประโยชน์ป่าชุมชนบ้านเขาท่าพระ
 บ้านเขาท่าพระ หมู่ที่ ๓ ตำบลเขาท่าพระ
 อำเภอเมือง จังหวัดชัยนาท
 อยู่ในพื้นที่ ป่าตามพระราชบัญญัติป่าไม้ พุทธศักราช ๒๔๘๔
 เนื้อที่รวม ๙๙ ไร่ ๒ งาน ๗๔ ตารางวา
 มาตรา ๙๙ และมาตรา ๑๐๐ แห่งพระราชบัญญัติป่าชุมชน พ.ศ. ๒๕๖๒
 มาตราส่วน ๑:๑๕,๐๐๐

WGS 84

ลำดับชุด L ๗๐๑๘ ระวัง ๕๐๓๙||

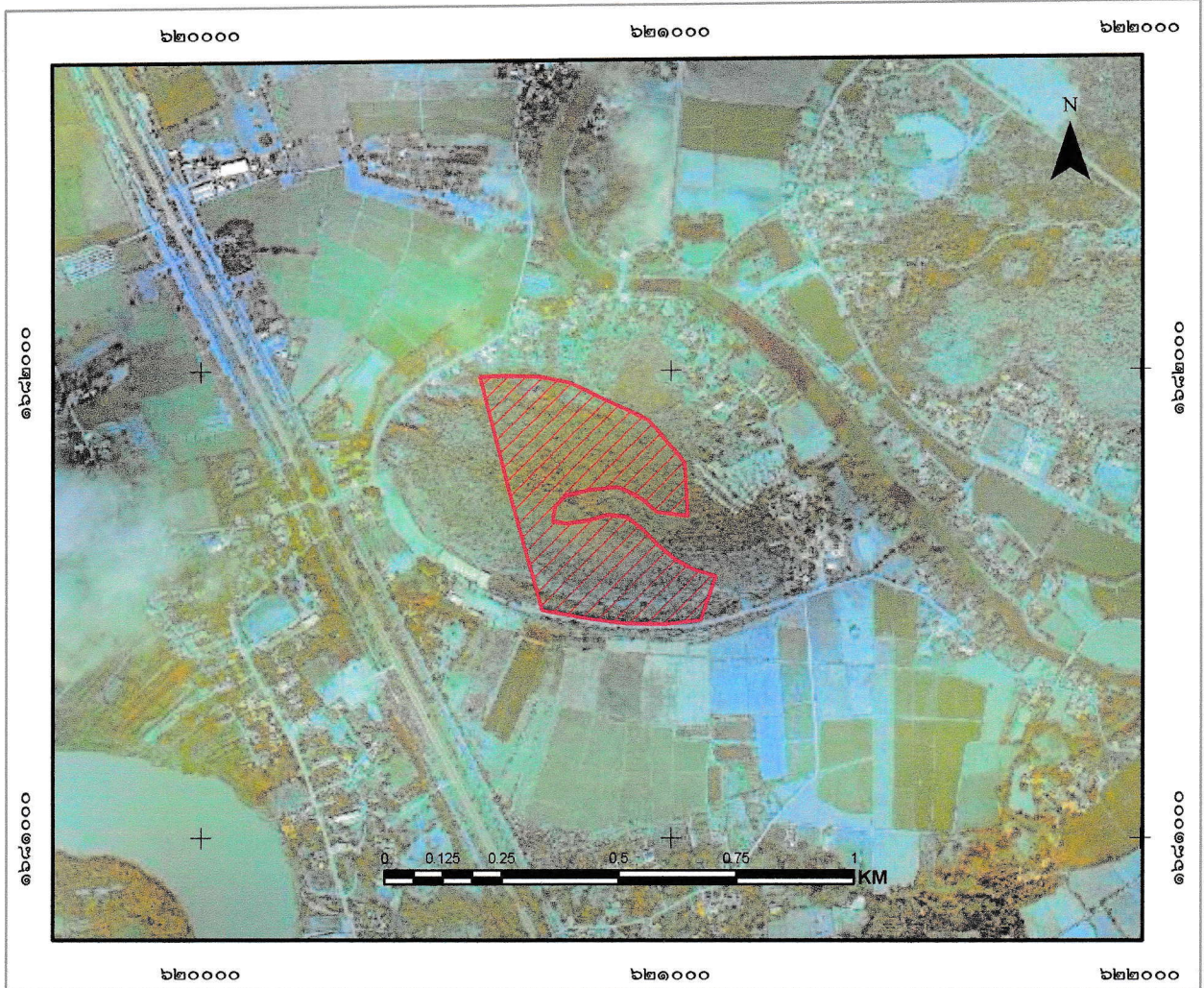

สัญลักษณ์

 ขอบเขตบริเวณเพื่อการอนุรักษ์ เนื้อที่ ๙๙-๒-๗๔ ไร่

ลงชื่อ.....
 (นางสาวชุตติกาญจน์ อ่อนแก้ว)
 เจ้าหน้าที่รังวัด/เจ้าหน้าที่ผู้ที่ได้รับมอบหมาย

ลงชื่อ.....
 (นายพิชัย เหล่าตระกูล)
 ผู้อำนวยการศูนย์ป่าไม้ชัยนาท

ลงชื่อ.....
 (นายธนช เนมย์)
 นักวิชาการป่าไม้ชำนาญการพิเศษ
 ทำหน้าที่ผู้อำนวยการส่วนจัดการป่าชุมชน

ลงชื่อ.....
 (นายธนช เนมย์)
 นักวิชาการป่าไม้ชำนาญการพิเศษ รักษาการแทน
 ผู้อำนวยการสำนักจัดการทรัพยากรป่าไม้ที่ ๕ (สระบุรี)

ตาราง Attribute table ข้อมูล Shapefile ในรูปแบบ Polygon ของแปลงป่าชุมชน

| FC_CODE | FC_ID | FCG_START | FCG_NAME | TAM_NAM_T | AMP_NAM_T | PROV_NAM_T | RAI | NGAN | WHA | FCG_RENEW |
|---------|-------|-----------|---|-----------|-----------|------------|-----|------|-----|-----------|
| | | <Null> | ป่าชุมชนบ้านเขาทหาร หมู่ที่ 1 หมู่ที่ 3 | เขาทหาร | เมือง | ชัยนาท | 99 | 2 | 74 | |

คำอธิบายตาราง Attribute table ข้อมูล Shape file ในรูปแบบ polygon ของแปลงป่าชุมชน

1. FCG_START คือวันที่จัดตั้ง (ใส่เฉพาะ พ.ศ.) ไม่ต้องใส่ข้อมูล
2. FCG_NAME คือ ชื่อป่าชุมชน ใส่แปลงที่ หมู่ที่ด้วย (ตัวอย่าง ป่าชุมชนบ้านนาคามี่ แปลงที่ 1 หมู่ที่ 2)
3. TAM_NAM_T คือ ตำบล (ไม่ต้องใส่ ต.)
4. AMP_NAME_T คือ อำเภอ (ไม่ต้องใส่ อ.)
5. PROV_NAME_T คือ จังหวัด (ไม่ต้องใส่ จ.)
6. RAI NGAN WHA คือ ไร่ งาน ตารางวา
7. FCG_RENEW คือ วันที่ต่ออายุ (ใส่เฉพาะ พ.ศ.) ไม่ต้องใส่ข้อมูล

หมายเหตุ : FC_CODE, FC_ID ข้อมูล 2 ช่องนี้ ไม่ต้องใส่ข้อมูล

ค่าพิกัดแสดงขอบเขตป่าชุมชนบ้านเขาท่าพระ
บ้านเขาท่าพระ หมู่ที่ 3 ตำบลเขาท่าพระ อำเภอเมือง จังหวัดชัยนาท
Zone 47P

| จุดที่ | E | N |
|--------|--------|---------|
| 1 | 621064 | 1681468 |
| 2 | 620989 | 1681458 |
| 3 | 620905 | 1681460 |
| 4 | 620837 | 1681468 |
| 5 | 620726 | 1681490 |
| 6 | 620654 | 1681746 |
| 7 | 620594 | 1681987 |
| 8 | 620645 | 1681991 |
| 9 | 620721 | 1681988 |
| 10 | 620785 | 1681975 |
| 11 | 620879 | 1681928 |
| 12 | 620952 | 1681894 |
| 13 | 621029 | 1681801 |
| 14 | 621035 | 1681688 |
| 15 | 620971 | 1681696 |
| 16 | 620942 | 1681723 |
| 17 | 620909 | 1681739 |
| 18 | 620887 | 1681750 |
| 19 | 620827 | 1681744 |
| 20 | 620776 | 1681731 |
| 21 | 620754 | 1681710 |
| 22 | 620748 | 1681678 |
| 23 | 620780 | 1681674 |
| 24 | 620825 | 1681680 |
| 25 | 620868 | 1681691 |
| 26 | 620907 | 1681686 |

ค่าพิกัดแสดงขอบเขตป่าชุมชนบ้านเขาท่าพระ
บ้านเขาท่าพระ หมู่ที่ 3 ตำบลเขาท่าพระ อำเภอเมือง จังหวัดชัยนาท
Zone 47P

| | | |
|----|--------|---------|
| 27 | 620939 | 1681662 |
| 28 | 620979 | 1681623 |
| 29 | 621009 | 1681597 |
| 30 | 621048 | 1681575 |
| 31 | 621095 | 1681560 |

ตารางเปรียบเทียบข้อมูลประเภทพื้นที่และจำนวนเนื้อที่ป่าชุมชน
กรณีป่าชุมชนตามมาตรา ๙๙ และมาตรา ๑๐๐ แห่งพระราชบัญญัติป่าชุมชน พ.ศ. ๒๕๖๒
เพื่อยืนยันการปรับปรุงแก้ไขข้อมูลให้เป็นปัจจุบัน

ป่าชุมชนบ้านเขาท่าพระ
บ้านเขาท่าพระ หมู่ที่ ๓
ตำบลเขาท่าพระ อำเภอเมืองชัยนาท จังหวัดชัยนาท

ข้อมูลประเภทพื้นที่และจำนวนเนื้อที่ป่าชุมชน แก้ไข ไม่แก้ไข

| แปลงที่ | ข้อมูลป่าชุมชนเดิม | | | | ข้อมูลป่าชุมชนตามแผนจัดการป่าชุมชน | | | | การแบ่งสัดส่วนพื้นที่ตามแผนจัดการป่าชุมชน | | | | | |
|---------|--------------------|----------|-----|-------|------------------------------------|----------|-----|-------|---|-----|-------|-----------------------------|-----|-------|
| | ประเภทที่ดิน | เนื้อที่ | | | ประเภทที่ดิน | เนื้อที่ | | | เนื้อที่เพื่อการอนุรักษ์ | | | เนื้อที่เพื่อการใช้ประโยชน์ | | |
| | | ไร่ | งาน | ตร.ว. | | ไร่ | งาน | ตร.ว. | ไร่ | งาน | ตร.ว. | ไร่ | งาน | ตร.ว. |
| ๑ | ป่าตาม พ.ร.บ. | ๑๒๐ | ๒ | ๒๔ | ป่าตาม พ.ร.บ. | ๙๙ | ๒ | ๗๔ | ๙๙ | ๒ | ๗๔ | - | - | - |
| | ป่าไม้ พ.ศ. ๒๔๘๔ | | | | ป่าไม้ พ.ศ. ๒๔๘๔ | | | | | | | | | |
| | | | | | | | | | | | | | | |
| | | | | | | | | | | | | | | |
| | | | | | | | | | | | | | | |

หมายเหตุ :ระบุประเภทที่ดินให้ชัดเจน เช่น ป่าสงวนแห่งชาติ นสล. สปก. เป็นต้น

(ลงชื่อ)

(นายชัยนาท ภูเพชร)

ตำแหน่ง ผู้อำนวยการศูนย์ป่าไม้ชัยนาท

(ลงชื่อ)

(นางสาวกัญชมาศ นิสสระ)

ตำแหน่ง หัวหน้าศูนย์ปฏิบัติการส่วนจัดการป่าชุมชน
สำนักจัดการทรัพยากรป่าไม้ที่ ๕ (สระบุรี)

รายงานการประชุมคณะกรรมการป่าชุมชนบ้าน..... เขาท่าพระ.....

ครั้งที่ ๑...../๒๕๖๕.....

วันที่ ๑๙..... เดือน..... พฤษภาคม..... พ.ศ. ๒๕๖๕.....

ณ. ศาลาประชาคมบ้านเขาท่าพระ อ.เมือง จ.รัตนบุรี.....

ผู้มาประชุม

ตามบัญชีแนบท้ายนี้

ผู้ไม่มาประชุม

-

ผู้เข้าร่วมประชุม

๑. น.ส. ชุติมา ชื่นแก้ว นายก อบต.ท่าพระ อ.เมือง จ.รัตนบุรี

๒. นายสุวิทย์ ศรีศักดิ์ เจ้าหน้าที่ธุรการ อบต.ท่าพระ

๓. นายวิเศษ วัฒนรัตน์ เจ้าหน้าที่ธุรการ อบต.ท่าพระ

เปิดประชุมเวลา ๑๐:๐๐ น.

เมื่อที่ประชุมพร้อมแล้ว ประธานในที่ประชุมกล่าวเปิดประชุม โดยมีระเบียบวาระการประชุม ดังนี้

ระเบียบวาระที่ ๑

เรื่องประธานแจ้งให้ที่ประชุมทราบ

ประธาน ตามพระราชบัญญัติป่าชุมชน พ.ศ. ๒๕๖๒ คณะกรรมการนโยบายป่าชุมชน ได้ออกระเบียบคณะกรรมการนโยบายป่าชุมชนว่าด้วยการจัดทำแผนป่าชุมชน พ.ศ. ๒๕๖๓ กำหนดให้ป่าชุมชนทุกป่า ต้องจัดทำแผนจัดการป่าชุมชน ๕ ด้าน ประกอบด้วย ด้านการอนุรักษ์ ด้านการฟื้นฟู ด้านการพัฒนา ด้านการควบคุมดูแล และด้านการใช้ประโยชน์จากทรัพยากรธรรมชาติ ในป่าชุมชน จึงขอเชิญคณะกรรมการป่าชุมชน บ้าน..... เขาท่าพระ..... มาประชุมในวันนี้

มติที่ประชุม

รับทราบ และมีมติที่ประชุม ดังนี้

แผนปฏิบัติการป่าชุมชนเพื่อแสดงให้เห็นถึงวิธีการจัดการป่าชุมชน

ประกอบด้วยกิจกรรม ๕ ด้าน



๑. ด้านการอนุรักษ์

ทำแนวกันไฟ และกิจกรรมอื่นๆ ที่เป็นอนุรักษ์

๒. ด้านการฟื้นฟู

ปลูกป่าเสริม ปลูกพืชสมุนไพร และกิจกรรมอื่นๆ ที่เป็นฟื้นฟูป่าชุมชน

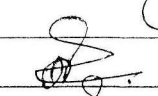
รายชื่อคณะกรรมการจัดการป่าชุมชน

| ลำดับ | ชื่อ - สกุล | อายุ | ตำแหน่ง | *ลงลายมือชื่อ |
|-------|-------------------------|------|------------|---|
| 1 | นางม รลิตพล พ่อตาทอง | 48 | ประธาน |  |
| 2 | นาง อธิษอม สนิหมิตร | 62 | รองประธาน |  |
| 3 | นาง สัมใจ ฐิต | 46 | เลขานุการ | สมใจ |
| 4 | นางเจียรนัย พัทธวง | 62 | 14 ธันวาคม | จารณ พิภขาว |
| 5 | นาง จงษ์นิรม มาดากุณ | 63 | กรรมการ | จงษ์นิรม |
| 6 | นาง สัมมาฉาย สุขธิษ | 63 | กรรมการ | วิมลมาศ สุขธิษ |
| 7 | นาง สัมใจ นิ่มอรณ | 63 | กรรมการ | สมใจ |
| 8 | นาง พมอด นิ่มอรณ | 56 | กรรมการ | พมอด |
| 9 | นาง สัมพันธ์ แก้วทองศรี | 64 | กรรมการ | สัมพันธ์ |
| 10 | นาง อหุกุล นิ่มอรณ | 59 | กรรมการ |  |
| | | | | |
| | | | | |
| | | | | |
| | | | | |
| | | | | |
| | | | | |
| | | | | |
| | | | | |
| | | | | |

หมายเหตุ : * ขอรับรองว่าเป็นผู้มีคุณสมบัติและไม่มีลักษณะต้องห้ามการเป็นกรรมการจัดการป่าชุมชน
ตามระเบียบคณะกรรมการนโยบายที่ออกตามความในมาตรา ๔๒ วรรคสอง

โครงการป่าชุมชนบ้านเขาท่าพระ
บ้านเขาท่าพระ หมู่ที่ 3 ตำบลเขาท่าพระ อำเภอเมืองชัยนาท จังหวัดชัยนาท

1. ชื่อโครงการ

โครงการป่าชุมชนบ้านเขาท่าพระ

2. ที่ตั้งโครงการ

ตั้งอยู่ในเขตท้องที่บ้านเขาท่าพระ หมู่ที่ 3 ตำบลเขาท่าพระ อำเภอเมืองชัยนาท จังหวัดชัยนาท

3. พื้นที่ดำเนินโครงการ

จำนวน 1 แปลง เนื้อที่ 120 - 2 - 24 ไร่ บริเวณป่าตามพระราชบัญญัติป่าไม้ พุทธศักราช 2484

4. หลักการและเหตุผล

ด้วยบ้านเขาท่าพระ หมู่ที่ 3 ตำบลเขาท่าพระ อำเภอเมืองชัยนาท จังหวัดชัยนาท มีความประสงค์ที่จะให้สมาชิกในชุมชนมีส่วนร่วมในการดูแลรักษาและฟื้นฟูป่าเพื่อให้ป่ามีความอุดมสมบูรณ์ เกิดประโยชน์กับชุมชนทั้งทางตรงและทางอ้อม และเพื่อให้ชุมชนมีส่วนร่วมในการบริหารจัดการป่าร่วมกับเจ้าหน้าที่ปฏิบัติงานโครงการป่าชุมชนของกรมป่าไม้ จึงได้ร่วมกันจัดทำโครงการป่าชุมชนเสนอกรมป่าไม้ เพื่อขออนุมัติให้เจ้าหน้าที่ร่วมกับชุมชนดำเนินโครงการดังกล่าว โดยมีองค์กรปกครองส่วนท้องถิ่นรวมทั้งหน่วยงานที่เกี่ยวข้อง ทั้งภาครัฐและภาคเอกชนให้การสนับสนุน และร่วมดำเนินการเพื่อให้ทรัพยากรป่าไม้ในท้องถิ่นเกิดความอุดมสมบูรณ์ และเกิดประโยชน์กับชุมชนอย่างยั่งยืนสืบไป

5. วัตถุประสงค์

5.1 เพื่อให้ราษฎรมีส่วนร่วมในการดูแลรักษาทรัพยากรป่าไม้

5.2 เพื่อให้เกิดประโยชน์ต่อชุมชนทั้งทางตรงและทางอ้อม รวมทั้งขยายผลไปยังชุมชนโดยรอบเพื่อให้เกิดการมีส่วนร่วมของทุกภาคส่วนและพัฒนาไปสู่การสร้างเครือข่ายป่าชุมชน

6. แผนงานและยุทธศาสตร์ในการดำเนินโครงการป่าชุมชน

ด้านการควบคุม ดูแล รักษา และฟื้นฟูป่า ให้เป็นไปตามแผนยุทธศาสตร์การดำเนินงานป่าชุมชน ทั้ง 5 ด้าน ได้แก่

6.1 ด้านเผยแพร่ประชาสัมพันธ์เพื่อให้สมาชิกในชุมชน และบุคคลทั่วไปได้ทราบภารกิจด้านการจัดการป่าชุมชน ผู้รับผิดชอบโครงการขอขอบเขตดำเนินงานและขอบเขตพื้นที่ป่าชุมชน โดยผ่านทางสื่อชนิดต่างๆ เช่น สื่อเอกสาร สิ่งพิมพ์ ป้ายโฆษณาประชาสัมพันธ์ (ป้ายโครงการป่าชุมชน) รวมทั้งป้ายแสดงแนวเขตป่าชุมชน เป็นต้น

6.2 ด้านการป้องกันรักษาป่า เพื่อเป็นการดูแลรักษาป่ามิให้ถูกบุกรุกทำลาย หรือยึดทำลายโดยมนุษย์หรือภัยธรรมชาติ เช่น ไฟป่า ให้ทรัพยากรป่าไม้มีความอุดมสมบูรณ์ดั้งเดิม หรือมากขึ้นกว่าเดิม

6.3 ด้านการบำรุงและฟื้นฟูป่า เพื่อเป็นการปรับปรุง พื้นที่ป่าที่เคยถูกบุกรุกทำลาย ให้มีความอุดมสมบูรณ์ขึ้น หรือเป็นการพัฒนาพื้นที่ป่าไม้ให้มีความหลากหลายทั้งจำนวนและชนิดพันธุ์พืชให้เหมาะสมเพียงพอต่อการยังประโยชน์ต่อชุมชน รวมทั้งการจัดการเพื่อให้ป่าชุมชนเกิดประโยชน์ทั้งทางตรงและทางอ้อม เช่น การจัดการเพื่อการท่องเที่ยวเชิงนิเวศ หรือการท่องเที่ยวเชิงวัฒนธรรม ฯลฯ

6.4 ด้านการศึกษาและถ่ายทอดองค์ความรู้ เพื่อเป็นการจัดการทรัพยากรป่าไม้ เช่น แหล่งศึกษาเรียนรู้ทางชุมชน หรือเป็นการจัดการองค์ความรู้เรื่องการบริหารจัดการป่าให้กับสมาชิกชุมชน

6.5 ด้านอำนวยการและอื่นๆ ที่สนับสนุนการดำเนินโครงการป่าชุมชน

สำเนาถูกต้อง

๙

(นางสาวระวี จันสา)

นักวิชาการป่าไม้

7. ระยะเวลาดำเนินการ...

7. ระยะเวลาดำเนินการ

กำหนดระยะเวลาดำเนินการ 10 ปี (นับตั้งแต่วันที่กรมป่าไม้อนุมัติโครงการ) (วันที่ 11 มิ.ย. 2562)

8. ผู้รับผิดชอบโครงการ

8.1 ผู้รับผิดชอบหลัก

- 1) ผู้ใหญ่บ้านเขาท่าพระ/กำนันตำบลเขาท่าพระ
- 2) คณะกรรมการป่าชุมชนบ้านเขาท่าพระ

8.2 ผู้สนับสนุน

- 1) สำนักจัดการทรัพยากรป่าไม้ที่ 5 (สระบุรี)
- 2) องค์การบริหารส่วนตำบลเขาท่าพระ
- 3) อำเภอเมืองชัยนาท/จังหวัดชัยนาท
- 4) หน่วยงานภาครัฐอื่นๆ
- 5) หน่วยงานภาคเอกชน

9. งบประมาณ (โดยขอรับการสนับสนุนงบประมาณได้จากหน่วยงานต่างๆ ได้แก่)

- 9.1 กรมป่าไม้ ซึ่งระบุไว้ตามแผนงานและงบประมาณประจำปี
- 9.2 องค์การบริหารส่วนตำบลเขาท่าพระ
- 9.3 จังหวัดชัยนาท
- 9.4 องค์กร/บริษัทเอกชน
- 9.5 หน่วยงานอื่นๆ

10. ผลที่คาดว่าจะได้รับ

- 1) ราษฎรในชุมชนมีส่วนร่วมและได้รับประโยชน์จากการดูแลรักษาป่าชุมชน
- 2) ทรัพยากรป่าไม้ได้รับการดูแลรักษาโดยชุมชนให้มีความอุดมสมบูรณ์และพัฒนาป่าชุมชนให้ตอบสนองความต้องการของชุมชนได้อย่างยั่งยืน

11. แผนประกอบโครงการ

- 11.1 แผนที่ระวางของกรมแผนที่ทหาร มาตราส่วน 1: 50,000 (เอกสารแนบท้ายโครงการ)
- 11.2 แผนที่แสดงขอบเขตป่าชุมชนบนแผนที่ภาพถ่ายออร์โธรีซีเชิงเลข (เอกสารแนบท้ายโครงการ)

12. ผู้เขียนโครงการ

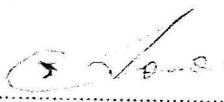
(ลงชื่อ)  ผู้เขียนโครงการ
(นายชลิตพล พอค้าทอง)

ตำแหน่ง ผู้ใหญ่บ้านหมู่ที่ 3

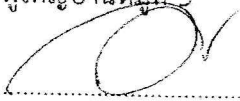
(ลงชื่อ)  ผู้แนะนำ/ร่วมเขียนโครงการ
(นางสาวพรทิพย์ ปิยะโชติ)

ตำแหน่ง นักวิชาการป่าไม้ชำนาญการ

สำเนาถูกต้อง



(นางสาวระวี จินสา)
นักวิชาการป่าไม้

13. ความคิดเห็น...

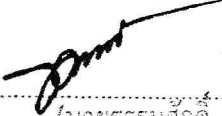

13. ความคิดเห็นของนายกองค์การบริหารส่วนตำบลเขาท่าพระ

- เห็นควรดำเนินการ โครงการป่าชุมชนบ้านเขาท่าพระ
- ความคิดเห็นอื่นๆ

(ลงชื่อ) 
 (นายธรรมศักดิ์ อมอยู่)
 ตำแหน่ง นายกองค์การบริหารส่วนตำบลเขาท่าพระ

14. ผู้ตรวจสอบโครงการ

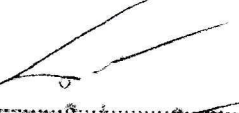
(ลงชื่อ)  ผู้ตรวจสอบโครงการ
 (นางสาวพรทิพย์ ปิยะโชติ)
 ตำแหน่ง ผู้อำนวยการศูนย์ป่าไม้ชัยนาท
 สำนักจัดการทรัพยากรป่าไม้ที่ 5 (สระบุรี)

(ลงชื่อ)  ผู้ตรวจสอบโครงการ 
 (นายสุชาติ บุญธรรมศรี) (นายพิชัย เสงี่ยมพงษ์)
 (นางพรพรรณ ปิยะโชติ) (นางสาวกมลวรรณ อธิการ)
 ตำแหน่ง ผู้อำนวยการส่วนจัดการป่าชุมชน
 สำนักจัดการทรัพยากรป่าไม้ที่ 5 (สระบุรี) ผู้อำนวยการส่วนส่งเสริมการจัดการป่าชุมชน

15. ผู้เสนอโครงการ (ผู้อำนวยการสำนักจัดการทรัพยากรป่าไม้ที่ 5 (สระบุรี))

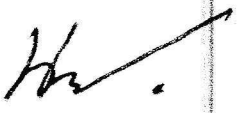
(ลงชื่อ)  ผู้เสนอโครงการ 
 (นายจำลอง สุทธิวัฒน์เดช) (นางนันทมา บุญยานันต์)
 ตำแหน่ง ผู้อำนวยการสำนักจัดการทรัพยากรป่าไม้ที่ 5 (สระบุรี) ผู้อำนวยการส่วนส่งเสริมการจัดการป่าชุมชน

16. ผู้อนุมัติโครงการ (อธิบดีกรมป่าไม้)

(ลงชื่อ)  ผู้อนุมัติโครงการ
 (นายประมิตร วงศ์สุวัฒน์)
 ตำแหน่ง รองอธิบดี ปฏิบัติราชการแทน
 อธิบดีกรมป่าไม้

สำเนาถูกต้อง

 (นางสาวระวี จันลา)
 นักวิชาการป่าไม้

แผนที่ภูมิประเทศ มาตรฐาน 1:50,000 แสดงพื้นที่ที่ขอจัดตั้ง

โครงการป่าชุมชนบ้านเขาท่าพระ หมู่ที่ 3 ตำบลเขาท่าพระ อำเภอเมืองชัยนาท จังหวัดชัยนาท

ป่าตามพระราชบัญญัติป่าไม้ พุทธศักราช 2484

เนื้อที่ 120 ไร่ 2 งาน 24 ตารางวา

ระวาง 5039 III ลำดับชุด L 7018



กรมป่าไม้

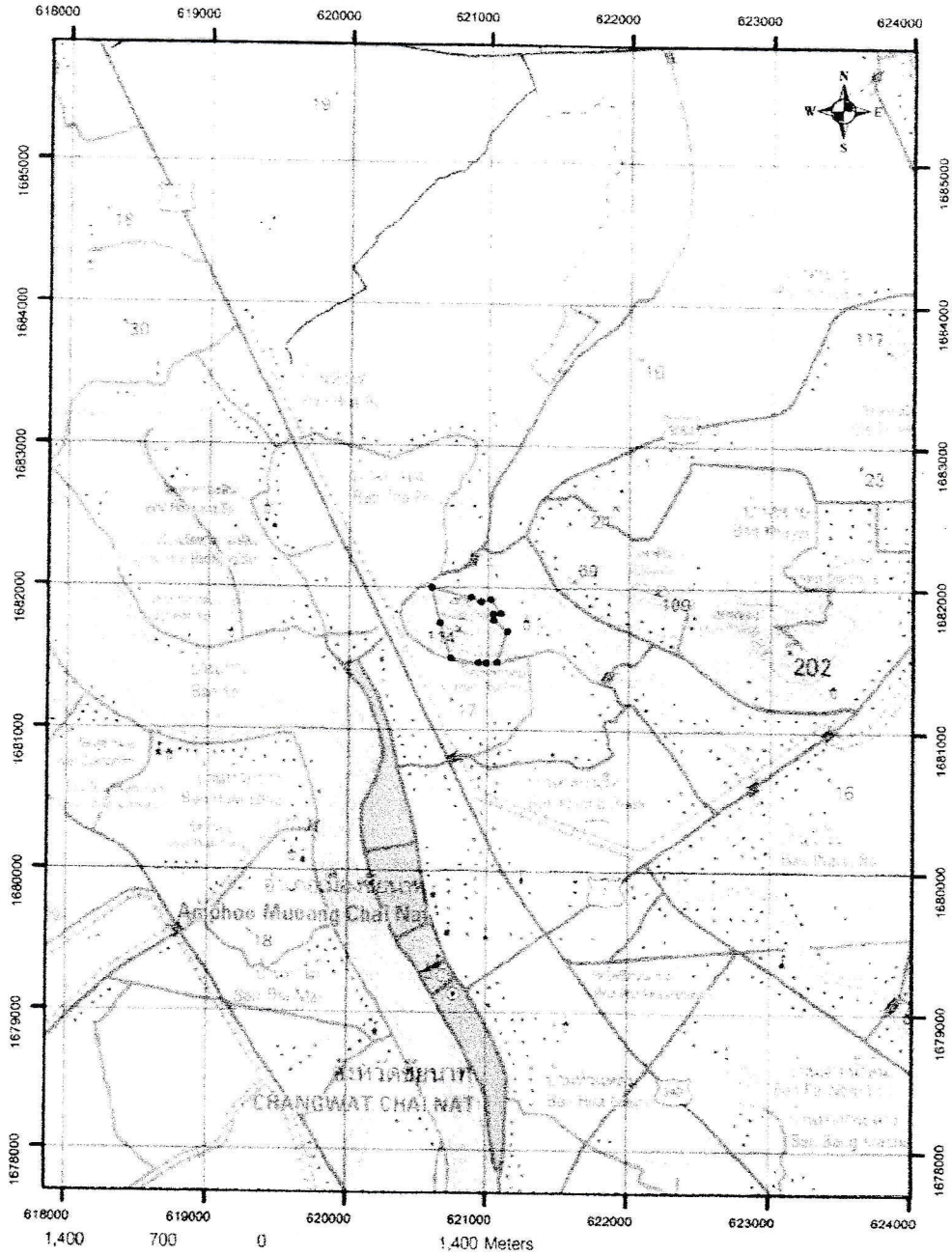

สัญลักษณ์



พื้นที่ที่ขอจัดตั้งโครงการป่าชุมชน

ผู้ตรวจสอบ

สำเนาถูกต้อง

จุฬารัตน์

หมายเหตุ

คำพิกัดแปลงโครงการฯ อยู่ด้านหลัง

(นางสาวระวี จันสา)

นักวิชาการป่าไม้

(นางสาวพรทิพย์ ปิยะโชติ)

ตำแหน่ง นักวิชาการป่าไม้ชำนาญการ

แผนที่ภาพถ่ายออร์โธรีซิเชิงเลข แสดงขอบเขตโครงการป่าชุมชนบ้านเขาท่าพระ

บ้านเขาท่าพระ หมู่ที่ 3 ตำบลเขาท่าพระ อำเภอเมืองชัยนาท จังหวัดชัยนาท



กรมป่าไม้

ป่าตามพระราชบัญญัติป่าไม้ พุทธศักราช 2484

เนื้อที่ 120 ไร่ 2 งาน 24 ตารางวา

ระวาง 503932080

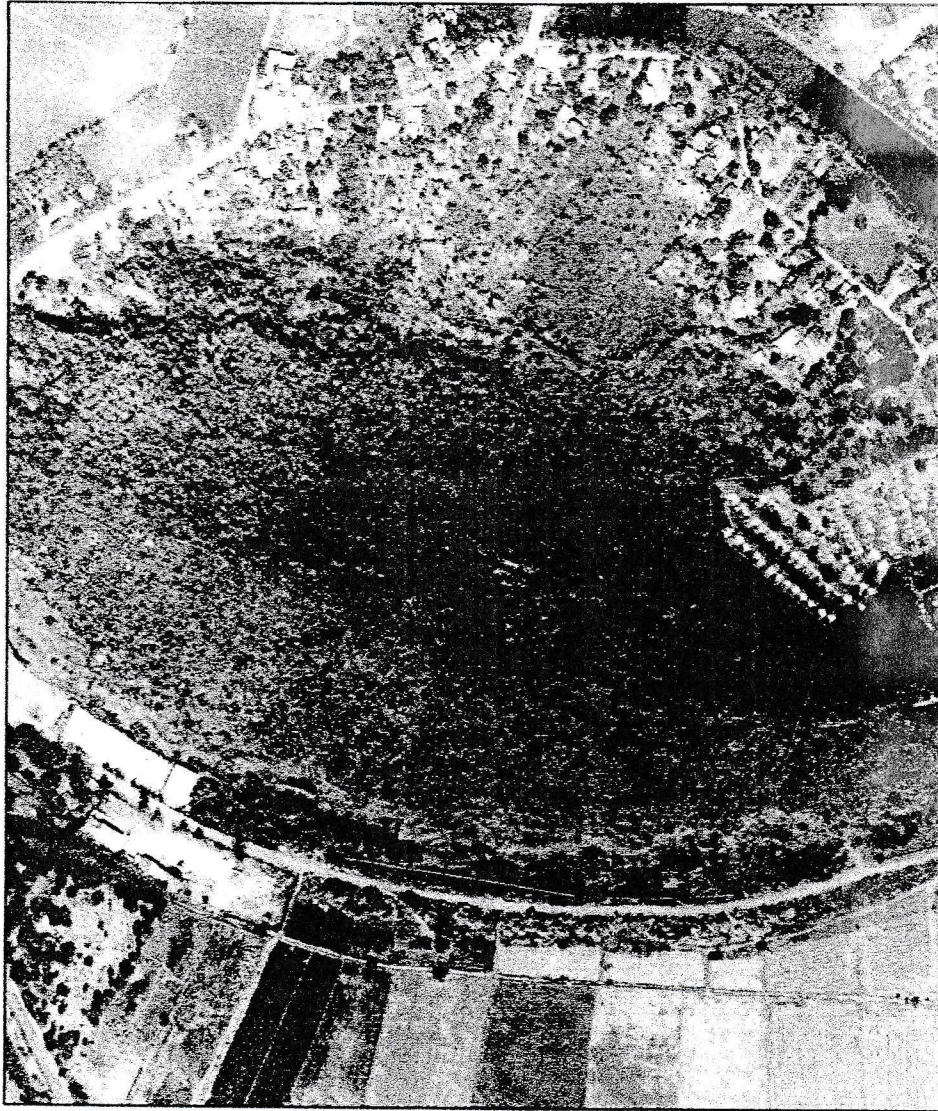

หมายเหตุ

- ขอบเขตป่าชุมชนแปลงนี้ได้กำหนดค่าพิกัดในแผนที่ภาพถ่ายออร์โธรีซิเชิงเลข มาตราส่วน 1 : 4,000 เรียบร้อยแล้ว
- ค่าพิกัดแปลงโครงการฯ อยู่ด้านหลัง

สำเนาถูกต้อง

จ.ว.

(นางสาวระวี จันสา)
นักวิชาการป่าไม้

ผู้ตรวจสอบ

(นางสาวพรทิพย์ ปิยะโชติ)

ตำแหน่ง นักวิชาการป่าไม้ชำนาญการ

คณะกรรมการป่าชุมชน

แนบท้ายโครงการป่าชุมชนบ้านเขาท่าพระ
บ้านเขาท่าพระ หมู่ที่ 4 ตำบลเขาท่าพระ อำเภอเมืองชัยนาท จังหวัดชัยนาท

| ลำดับที่ | ชื่อ - สกุล | ทำหน้าที่ | หมายเหตุ / ตำแหน่ง |
|----------|-------------------------|-----------|-----------------------------------|
| 1 | นายชลิตพล พ้อคำทอง / | ประธาน | บริหารจัดการป่า/ การเงิน/บัญชี |
| 2 | นางศรีนวัน สุบินมิตร / | รองประธาน | บริหารจัดการป่า |
| 3 | นางสมใจ ภู่วัด / | เลขานุการ | การเงิน/บัญชี |
| 4 | นางจำรุญ พักขาว / | เหรัญญิก | การเงิน/บัญชี |
| 5 | นางจำเนียร มาดไทย / | กรรมการ | บริหารจัดการป่า |
| 6 | นางสมหมาย สุขชื่น / | กรรมการ | บริหารจัดการป่า |
| 7 | นางสมใจ แยมอรุญ / | กรรมการ | บริหารจัดการป่า |
| 8 | นางพยงค์ แยมอรุญ / | กรรมการ | บริหารจัดการป่า |
| 9 | นายสัมพันธ์ แก้วทองคำ / | กรรมการ | ตรวจติดตาม |
| 10 | นายอนุกุล เบญจวิริยะ / | กรรมการ | ตรวจติดตาม |

ที่ทำการผู้ใหญ่บ้าน/กำนัน/หรือประธานคณะกรรมการป่าชุมชนบ้านเขาท่าพระ
หมายเลขโทรศัพท์ 09-7316-7742

หมายเหตุ

*เอกสารฉบับนี้เป็นการแสดงโครงสร้างคณะกรรมการป่าชุมชนได้รับการยอมรับจากราชภูฏานในชุมชนเพื่อช่วยทำหน้าที่ในการจัดการป่าชุมชนร่วมกับพนักงานเจ้าหน้าที่โดยแต่ละป่าชุมชนจะมีกลุ่มราชภูฏานเหล่านี้เป็นแกนหลักเข้ามาบริหารจัดการตามความเหมาะสมของพื้นที่ จำนวน 10-15 คน

**แนบคณะกรรมการป่าชุมชนส่งให้กรมป่าไม้ทุกโครงการฯ

***กรณีมีการเปลี่ยนแปลงคณะกรรมการให้รวบรวมรายชื่อแจ้งสำนักจัดการทรัพยากรป่าไม้ที่รับผิดชอบเพื่อปรับปรุงข้อมูลแจ้งให้หน่วยงานที่เกี่ยวข้องและกรมป่าไม้ทราบ

สำเนาถูกต้อง

จ.วี

(นางสาวระวี จันสา)

นักวิชาการป่าไม้

ตาราง Attribute table ข้อมูล Shape File ในรูปแบบ Polygon ของแผนที่ป่าชุมชน

| CF_CODE | FC_ID | FCG_START | FCG_NAME | TAM_NAM_T | AMP_NAM_T | PROV_NAM_T | RAI | NGAN | WHA | FCG_RENEW |
|---------|-------|-----------|------------------------------|-----------|-------------|------------|-----|------|-----|-----------|
| | | | ป่าชุมชนบ้านเขาท่าพระ หมู่ 3 | เขาท่าพระ | เมืองซันนาท | จันทบุรี | 120 | 2 | 24 | |

สำเนาถูกต้อง

ช.ว.

(นางสาวระวี อ้นสา)

นักวิชาการป่าไม้

ตารางค่ากีดรอบแปลงป่าชุมชน

รายละเอียดของข้อมูล บ้านเขาท่าพระ แปลงที่ 1 หมู่ที่ 3 ตำบลเขาท่าพระ อำเภอเมืองชัยนาท จังหวัดชัยนาท

| จุดที่ | แปลงที่ | ค่าพิกัด X | ค่าพิกัด Y |
|--------|---------|------------|------------|
| 1 | 1 | 620591 | 1681998 |
| 2 | 1 | 620654 | 1681746 |
| 3 | 1 | 620732 | 1681497 |
| 4 | 1 | 620932 | 1681466 |
| 5 | 1 | 620987 | 1681464 |
| 6 | 1 | 621064 | 1681468 |
| 7 | 1 | 621138 | 1681687 |
| 8 | 1 | 621042 | 1681766 |
| 9 | 1 | 621039 | 1681807 |
| 10 | 1 | 621094 | 1681812 |
| 11 | 1 | 621021 | 1681914 |
| 12 | 1 | 620952 | 1681894 |
| 13 | 1 | 620879 | 1681928 |

สำเนาถูกต้อง

สีบัว

(นางพรรณณี จินสา)
นักวิชาการป่าไม้