

แบบฟอร์มการตรวจเอกสารการส่งเสริมการจัดทำแผนจัดการป่าชุมชนบ้านดักคะนนพัฒนา
บ้านดักคะนนพัฒนา หมู่ที่ ๑๐ ตำบลธรรมามูล อำเภอเมืองชัยนาท จังหวัดชัยนาท

เอกสารการจัดทำแผนจัดการป่าชุมชน

- แผนจัดการป่าชุมชนแบบ คนช.๕.๑ ประธานกรรมการจัดการป่าชุมชนเป็นผู้ลงนาม
- แผนปฏิบัติการป่าชุมชนแบบ คนช.๕.๒
- รายการไม้ทรงคุณค่าในป่าชุมชนแบบ คนช.๕.๓ (ถ้ามี)
- ข้อบังคับเกี่ยวกับการจัดการป่าชุมชน
- แผนที่แสดงลักษณะภูมิประเทศ (๑:๕๐,๐๐๐) ระบุการแบ่งบริเวณพื้นที่เพื่อการอนุรักษ์
และบริเวณพื้นที่เพื่อการใช้ประโยชน์(ถ้ามี)
- แผนที่แสดงขอบเขตป่าชุมชนบนแผนที่ภาพถ่ายออร์โธรีโสีเชิงเลข (๑:๔,๐๐๐) ระบุการแบ่งบริเวณพื้นที่
เพื่อการอนุรักษ์ และบริเวณพื้นที่เพื่อการใช้ประโยชน์(ถ้ามี)

ได้ตรวจสอบแล้ว เอกสารถูกต้องครบถ้วน

(ลงชื่อ)

(นาย นายชัยนาท ภูเพชร)

ตำแหน่ง ผู้อำนวยการศูนย์ป่าไม้ชัยนาท

(ลงชื่อ)

กฤษณะ นิสสะ

(.....)

ตำแหน่ง ผู้อำนวยการส่วนจัดการป่าชุมชน
สำนักจัดการทรัพยากรป่าไม้ที่ ๕ (สระบุรี)

รับที่ 15

ลงวันที่ 30 พ.ย. 64

คนช. ๕-๑

แผนจัดการป่าชุมชน

๑. ชื่อแผนจัดการป่าชุมชนบ้านดักคะนนพัฒนา

ตั้งอยู่หมู่ที่ ๑๐ ตำบล ธรรมามูล อำเภอเมืองชัยนาท จังหวัดชัยนาท

ประกอบ

- การขอจัดตั้งป่าชุมชน
- ป่าชุมชน ตามมาตรา ๘๘ และ มาตรา ๑๐๐
- การปรับปรุงแผนจัดการป่าชุมชนในระหว่างที่แผนจัดการป่าชุมชนยังไม่หมดอายุ
- ทดแทนแผนจัดการป่าชุมชนเดิมที่หมดอายุ
- การขอขยายเขตป่าชุมชน

๒. วัตถุประสงค์ของแผนจัดการป่าชุมชน

๒.๑ เพื่ออนุรักษ์ดูแล รักษาทรัพยากรป่าไม้

๓. ระยะเวลา

ระยะเวลา ๕ ปี นับแต่วันที่ได้รับอนุมัติ (.....)

๔. ลักษณะพื้นที่

๔.๑ สภาพพื้นที่ป่าชุมชน

- ๑) จำนวนเนื้อที่ของป่าชุมชน ๕๐ ไร่ ๒ งาน ๐๑ ตารางวา
- ๒) กรณีขอขยายเขตป่าชุมชน เนื้อที่ - ไร่ - งาน - ตารางวา
เนื้อที่รวมกับพื้นที่ป่าชุมชนเดิม รวมเนื้อที่ ๕๐ ไร่ ๒ งาน ๐๑ ตารางวา

๔.๒ อาณาเขตป่าชุมชน

- | | | |
|-------------|----|---------------------------------------|
| ทิศเหนือ | จด | ที่พักริมฝั่งชัยนาทวนาราม (เขากระตี่) |
| ทิศใต้ | จด | ทางสาธารณะประโยชน์ |
| ทิศตะวันออก | จด | ทางสาธารณะประโยชน์ |
| ทิศตะวันตก | จด | เขากระตี่ |

๔.๓ การกำหนดบริเวณในพื้นที่ป่าชุมชน

- ๑) แปลงพื้นที่ที่กำหนดให้เป็นบริเวณเพื่อการอนุรักษ์
จำนวน ๑ แปลง ๕๐ ไร่ ๒ งาน ๐๑ ตารางวา
คิดเป็นร้อยละ ๑๐๐ ของพื้นที่ป่าชุมชน
- ๒) แปลงพื้นที่ที่กำหนดให้เป็นบริเวณเพื่อการใช้ประโยชน์
จำนวนแปลง - เนื้อที่รวม - ไร่ - งาน - ตารางวา
คิดเป็นร้อยละ - ของพื้นที่ป่าชุมชน

หมายเหตุ : (แบบแผนที่มาตราส่วน ๑ : ๕๐,๐๐๐ หรือแผนที่ภาพถ่ายดาวเทียม เพื่อแสดงแนวเขตป่าชุมชน และกำหนดบริเวณเพื่อการอนุรักษ์และบริเวณเพื่อการใช้ประโยชน์)

๔.๔ แหล่งน้ำที่พบเห็นได้ในป่าชุมชน (ถ้ามี)

- ลำธาร ห้วย หนอง คลอง บึง
ตั้งอยู่บริเวณพิกัด -
อยู่ในแปลงที่ - บริเวณเพื่อการอนุรักษ์ หรือ บริเวณเพื่อการใช้ประโยชน์
สภาพความอุดมสมบูรณ์ของป่าบริเวณแหล่งน้ำอยู่ในเกณฑ์ -
ข้อสังเกตเพิ่มเติม -
- อ่างเก็บน้ำ ฝาย
ตั้งอยู่บริเวณพิกัด -
อยู่ในแปลงที่ - บริเวณเพื่อการอนุรักษ์ หรือ บริเวณเพื่อการใช้ประโยชน์
สภาพความอุดมสมบูรณ์ของป่าบริเวณแหล่งน้ำอยู่ในเกณฑ์ -
ข้อสังเกตเพิ่มเติม -
- อื่น ๆ ได้แก่ -
ตั้งอยู่บริเวณพิกัด -
อยู่ในแปลงที่ - บริเวณเพื่อการอนุรักษ์ หรือ บริเวณเพื่อการใช้ประโยชน์
สภาพความอุดมสมบูรณ์ของป่าบริเวณแหล่งน้ำอยู่ในเกณฑ์ -
ข้อสังเกตเพิ่มเติม -

๔.๕ ความสูงจากระดับน้ำทะเลโดยประมาณ ๙๐ เมตร

๔.๖ สภาพป่า

- ป่าสมบูรณ์ จำนวนเนื้อที่ประมาณ - ไร่
 ป่ากำลังฟื้นตัว จำนวนเนื้อที่ประมาณ ๕๐ - ๒ - ๐๑ ไร่
 ป่าเสื่อมโทรม จำนวนเนื้อที่ประมาณ - ไร่

๔.๗ พันธุ์ไม้หลักที่พบเห็นได้ในป่าชุมชน ได้แก่

ประดู่ป่า แดง กระพี้จั่น มะตูม กระถิน แสลงพิน แฉง สะเดา ตะขบป่า เสี้ยว จิ้ว ช่อย มะเกลือ ยอป่า
สวอง มะขามป้อม เปล้าใหญ่ มีพืชผักอาหารป่า เช่น หน่อไม้ บุก เปราะป่า เห็ดโคน ไม้พื้นล่างที่พบ ได้แก่
สาบเสือ กระเจียว ปอบิด และปรังป่า มีลูกไม้ขึ้นกระจาย อยู่ทั่วไป

๔.๘ สัตว์ป่าที่พบเห็นได้ในป่าชุมชน ได้แก่

นกชนิดต่างๆ แย้ กระรอก กระแต งู

๔.๙ ทรัพยากรธรรมชาติอื่น ๆ ที่พบเห็นได้ในป่าชุมชน ได้แก่

-

๔.๑๐ รายละเอียดเพิ่มเติม ดังนี้

-

๕. แผนปฏิบัติการป่าชุมชนโดยสังเขป

๑. กิจกรรมด้านการอนุรักษ์ ได้แก่

การลาดตระเวน การทำแนวกันไฟ จัดชุดลาดตระเวนป่าชุมชน การใช้ขนบธรรมเนียม ประเพณี
ภูมิปัญญาในการอนุรักษ์ทรัพยากรธรรมชาติ การกระทำอื่น ๆ ที่เป็นการอนุรักษ์ เช่น การดับไฟป่า

๒. กิจกรรมด้านการฟื้นฟู ได้แก่

การปลูกไม้ทดแทน การปลูกพืชสมุนไพร การเพาะชำกล้าไม้ชุมชน การกระทำอื่นๆ ที่เป็นการฟื้นฟู

๓. กิจกรรมด้านการพัฒนา ได้แก่

การพัฒนาแหล่งท่องเที่ยวเชิงอนุรักษ์ เช่น จุดชมวิว จุดถ่ายภาพ (จุดเช็คอิน) การศึกษาดูงาน และการจัดฝึกอบรมเยาวชน สร้างห้องสุขา ศาลาที่พักจุดลาดตระเวน

๔. กิจกรรมด้านการควบคุมดูแล ได้แก่

การกำหนดข้อบังคับป่าชุมชน การประชุมคณะกรรมการป่าชุมชน การกำหนดแผนปฏิบัติงานประจำปี ทบทวนการคัดเลือกคณะกรรมการป่าชุมชน

๕. กิจกรรมด้านการใช้ประโยชน์จากทรัพยากรธรรมชาติในป่าชุมชน ได้แก่

เป็นแหล่งท่องเที่ยวเชิงนิเวศและเป็นที่พักผ่อนหย่อนใจ และการเก็บหาของป่า เช่น หน่อไม้ ไม้ไผ่ เห็ด น้ำผึ้ง บุก ไข่มดแดง ฯลฯ

๖. ประโยชน์ที่คาดว่าจะได้รับ

๑. สมาชิกป่าชุมชน ราษฎร และหน่วยงานอื่นมีส่วนร่วมในการบริหารจัดการทรัพยากรของรัฐ

๒. ป่าชุมชนได้รับการอนุรักษ์ ฟื้นฟู พัฒนา ควบคุมดูแลและใช้ประโยชน์จากทรัพยากรธรรมชาติ อย่างยั่งยืน

ลงชื่อ



(นายสมาน เมืองนิล)

ประธานกรรมการจัดการป่าชุมชน

หมายเหตุ

๑. การสำรวจสภาพพื้นที่ หากไม่สามารถเดินตรวจสอบพื้นที่ได้เองทั้งหมด ให้ประเมินสภาพพื้นที่จากภาพถ่ายดาวเทียมประกอบได้

๒. รายละเอียดตามแผนปฏิบัติการป่าชุมชนตามแบบ คนช.๕-๒

แผนปฏิบัติการป่าชุมชนต้นคระนนพัฒนา

กิจกรรม การจัดการป่าชุมชน	ปริมาณงาน	หน่วยนับ	กำหนดระยะเวลาในการปฏิบัติงาน					หมายเหตุ
			ปีที่ ๑	ปีที่ ๒	ปีที่ ๓	ปีที่ ๔	ปีที่ ๕	
(๑) ด้านการอนุรักษ์								
๑.๑ การลาดตระเวน - บริเวณเพื่อการอนุรักษ์ - บริเวณใช้ประโยชน์	๖๐ -	ครั้ง/ปี -	๑๒ -	๑๒ -	๑๒ -	๑๒ -	๑๒ -	
๑.๒ การทำแนวกันไฟป่า - บริเวณเพื่อการอนุรักษ์ - บริเวณเพื่อการใช้ประโยชน์	๕ -	กิโลเมตร -	๑ -	๑ -	๑ -	๑ -	๑ -	
๑.๓ การจัดชุดลาดตระเวน - บริเวณเพื่อการอนุรักษ์ - บริเวณเพื่อการใช้ประโยชน์	๑๐ -	ชุด -	๒ -	๒ -	๒ -	๒ -	๒ -	(๑๐ คน/ชุด) -
๑.๔ การใช้ขนบธรรมเนียม ประเพณี ภูมิปัญญา ในการอนุรักษ์ทรัพยากรธรรมชาติ - บริเวณเพื่อการอนุรักษ์ - บริเวณเพื่อการใช้ประโยชน์	๕ -	ครั้ง -	๑ -	๑ -	๑ -	๑ -	๑ -	เช่น การบวชป่า -
๑.๕ กิจกรรมอื่น ๆ ที่เป็นการอนุรักษ์ - บริเวณเพื่อการอนุรักษ์ - บริเวณเพื่อการใช้ประโยชน์	๖๐ -	เดือน -	ม.ค- ธ.ค. -	ม.ค- ธ.ค. -	ม.ค- ธ.ค. -	ม.ค- ธ.ค. -	ม.ค- ธ.ค. -	การดับไฟป่าเมื่อเกิดเหตุ

กิจกรรม การจัดการป่าชุมชน	ปริมาณ งาน	หน่วยนับ	กำหนดระยะเวลาในการปฏิบัติงาน					หมายเหตุ
			ปีที่ ๑	ปีที่ ๒	ปีที่ ๓	ปีที่ ๔	ปีที่ ๕	
(๒) ด้านการฟื้นฟู								
๒.๑ การปลูกต้นไม้ทดแทน การปลูกพืชสมุนไพร - บริเวณเพื่อการอนุรักษ์ - บริเวณเพื่อการใช้ประโยชน์	๒๐ -	ไร่ -	๔ -	๔ -	๔ -	๔ -	๔ -	(ต้น/ไร่)
๒.๒ การเพาะชำกล้าไม้ชุมชน - บริเวณเพื่อการอนุรักษ์ - บริเวณเพื่อการใช้ประโยชน์	๕,๐๐๐ -	กล้า -	๑,๐๐๐ -	๑,๐๐๐ -	๑,๐๐๐ -	๑,๐๐๐ -	๑,๐๐๐ -	
๒.๓ กิจกรรมอื่น ๆ ที่เป็นการฟื้นฟู - บริเวณเพื่อการอนุรักษ์ - บริเวณเพื่อการใช้ประโยชน์	๕ -	ครั้ง -	๑ -	๑ -	๑ -	๑ -	๑ -	บำรุงรักษาต้นไม้ ในวันสำคัญ
(๓) ด้านการพัฒนา								
๓.๑ การพัฒนาแหล่งท่องเที่ยวเชิงอนุรักษ์ โดยชุมชน - บริเวณเพื่อการอนุรักษ์ จุดชมวิว - บริเวณเพื่อการใช้ประโยชน์	๒ -	จุด -	๒ -	- -	- -	- -	- -	
๓.๒ การพัฒนาด้านสาธารณูปโภค - บริเวณเพื่อการอนุรักษ์ห้องสุขา - บริเวณเพื่อการใช้ประโยชน์ ห้องสุขา	๒ -	จุด -	๑ -	๑ -	- -	- -	- -	
๓.๓ กิจกรรมอื่น ๆ ที่เป็นการพัฒนา - บริเวณเพื่อการอนุรักษ์ศาลาที่พักจุดลาดตระเวน - บริเวณเพื่อการใช้ประโยชน์ศาลาที่พักจุดลาดตระเวน	๕ -	หลัง -	๕ -	- -	- -	- -	- -	

กิจกรรม การจัดการป่าชุมชน	ปริมาณงาน	หน่วยนับ	กำหนดระยะเวลาในการปฏิบัติงาน					หมายเหตุ
			ปีที่ ๑	ปีที่ ๒	ปีที่ ๓	ปีที่ ๔	ปีที่ ๕	
๕.๕ การใช้ประโยชน์จากไม้ เพื่อใช้สอยใน ครัวเรือนของสมาชิกป่าชุมชน หรือใช้ใน กิจกรรมสาธารณะภายในชุมชน - บริเวณเพื่อการอนุรักษ์ (ถ้ามี)	๕	ครั้ง	๑	๑	๑	๑	๑	ตามข้อบังคับ ป่าชุมชนแนบ ท้ายแผนจัดการ ป่าชุมชน
- บริเวณเพื่อการใช้ประโยชน์	-	-	-	-	-	-	-	
๕.๖ กิจกรรมอื่น ๆ ที่เป็นการใช้ประโยชน์ จากทรัพยากรธรรมชาติในป่าชุมชน - บริเวณเพื่อการอนุรักษ์ (ถ้ามี)	-	-	-	-	-	-	-	
- บริเวณเพื่อการใช้ประโยชน์	-	-	-	-	-	-	-	

รายการไม้ทรงคุณค่าในป่าชุมชนบ้านดักคะนนพัฒนา
ตั้งอยู่หมู่ที่ ๑๐ ตำบลธรรมามูล อำเภอเมืองชัยนาท จังหวัดชัยนาท

รายการไม้ทรงคุณค่า	ขนาดต้นไม้		จุดสังเกต/บริเวณที่ตั้ง/พิกัด (หากมี)	หมายเหตุ
	ความโต (ซม.)	ความสูง (เมตร)		
-	-	-	-	

หมายเหตุ

- รายการไม้ทรงคุณค่าอาจกำหนดเป็นรายต้นหรือเป็นชนิดพันธุ์ กรณีเป็นชนิดพันธุ์ไม่ต้องวัดขนาดความโต ความสูงและพิกัด
- ความโต หมายถึง ขนาดวัดรอบลำต้น ตรงที่ระดับความสูงหนึ่งร้อยสามสิบเซนติเมตรจากพื้นดิน

**ข้อบังคับเกี่ยวกับการจัดการป่าชุมชนบ้านดักคะนนพัฒนา
ตั้งอยู่หมู่ที่ ๑๐ ตำบลธรรมามูล อำเภอเมืองชัยนาท จังหวัดชัยนาท**

ข้อบังคับ	พื้นที่ใช้บังคับ	หมายเหตุ
๑. ห้ามทำความเสียหายแก่หลักเขตหรือเคลื่อนย้ายหลักเขต	พื้นที่ป่าชุมชนทั้งหมด	
๒. ห้ามมิให้ล้มต้นไม้ หรือกระทำการใดที่ทำให้ต้นไม้ไม่สามารถเจริญเติบโตได้ต่อไป	พื้นที่ป่าชุมชนทั้งหมด	
๓. ห้ามจุดไฟในพื้นที่ป่าหรือกระทำการใดที่อาจก่อให้เกิดไฟป่า	พื้นที่ป่าชุมชนทั้งหมด	
๔. ห้ามมิให้รถยนต์ตั้งแต่หลักขึ้นไปเข้าไปในพื้นที่ป่าชุมชน	พื้นที่ป่าชุมชนทั้งหมด	
๕. ห้ามนำพืชหรือพันธุ์ไม้ต่างถิ่นเข้ามาปลูกในป่าชุมชน เว้นแต่เป็นพืชหรือพันธุ์ไม้ต่างถิ่นตามที่ระบุไว้ในแผนจัดการป่าชุมชน	พื้นที่ป่าชุมชนทั้งหมด	
๖. ห้ามมิให้ก่อสร้างสิ่งปลูกสร้างใดในพื้นที่ป่าชุมชน เว้นแต่เป็นการก่อสร้างสิ่งปลูกสร้างที่จำเป็นเพื่อประโยชน์ในการปฏิบัติหน้าที่ของคณะกรรมการจัดการป่าชุมชนในการดูแลรักษาป่าชุมชน บำรุงและฟื้นฟูป่าชุมชน ส่งเสริมการศึกษาเรียนรู้และสร้างจิตสำนึกเกี่ยวกับการอนุรักษ์และฟื้นฟูทรัพยากรธรรมชาติ สิ่งแวดล้อม และความหลากหลายทางชีวภาพในป่าชุมชน และเผยแพร่ประชาสัมพันธ์ป่าชุมชน เช่น การสร้างหอดูไฟป่า ฝายชะลอน้ำ ที่พักลาดตระเวน หรือศาลาเรียนรู้ โดยสิ่งปลูกสร้างดังกล่าวต้องมีลักษณะกลมกลืนกับสภาพแวดล้อม ไม่เป็นการทำลายสภาพธรรมชาติเดิม และได้รับอนุญาตเป็นหนังสือจากคณะกรรมการป่าชุมชนประจำจังหวัดแล้ว	พื้นที่ป่าชุมชนทั้งหมด	
๗. การเข้าป่าเพื่อพักผ่อนหย่อนใจหรือเพื่อศึกษาธรรมชาติ ให้กระทำได้ในระหว่างเวลา ๐๖.๐๐น. ถึงเวลา ๑๗.๐๐ น.	พื้นที่ป่าชุมชนทั้งหมด	
๘. เมื่อพบเห็นการกระทำผิดกฎหมายว่าด้วยป่าชุมชน ให้แจ้งกรรมการป่าชุมชนหรือพนักงานเจ้าหน้าที่	พื้นที่ป่าชุมชนทั้งหมด	
๙. การเก็บของป่า ให้เก็บได้ในระหว่างช่วงเวลาและไม่เกินปริมาณที่กำหนดในตาราง ก.	พื้นที่ป่าชุมชนทั้งหมด	

<p>๑๐. ห้ามนำเครื่องมือสำหรับใช้ในการล่าสัตว์หรือจับสัตว์ หรือนำอาวุธใด ๆ เข้าไปในพื้นที่ป่าชุมชน</p>	พื้นที่ป่าชุมชนทั้งหมด	
<p>๑๑. ห้ามนำอากาศยานไร้คนขับเข้ามาในพื้นที่ป่าชุมชน เว้นแต่ได้รับความเห็นชอบจากคณะกรรมการจัดการป่าชุมชน</p>	พื้นที่ป่าชุมชนทั้งหมด	
<p>๑๒. ห้ามเข้าไปหรือออกจากพื้นที่ป่าชุมชนนอกเวลาที่คณะกรรมการจัดการป่าชุมชนกำหนดไว้</p>	พื้นที่ป่าชุมชนทั้งหมด	
<p>๑๓. ห้ามขับขี่ยานพาหนะและจอดยานพาหนะ โดยฝ่าฝืนข้อบังคับหรือเครื่องหมายจราจรที่คณะกรรมการจัดการป่าชุมชนกำหนดไว้</p>	พื้นที่ป่าชุมชนทั้งหมด หรือพื้นที่ป่าชุมชน บางพื้นที่	
<p>๑๔. ห้ามนำขยะเข้ามาทิ้งในเขตป่าชุมชน</p>	พื้นที่ป่าชุมชนทั้งหมด	

ตาราง ก.

การเก็บของป่าให้เก็บได้ในระหว่างช่วงเวลาดังต่อไปนี้ และไม่เกินปริมาณดังต่อไปนี้

ของป่า	ช่วงเดือนที่เก็บได้	ปริมาณที่อนุญาต (ต่อคน)	เงื่อนไขอื่น
๑. หน่อไม้	ก.ค. - ๑๙ ก.ย.	๕๐ กก./ปี	ของทุกปี
๒. น้ำผึ้ง	มี.ค. - เม.ย.	๕ รัง/ปี	ต่อครัวเรือน
๓. ไม้รวก	ส.ค. - ก.ย.	๑๐๐ ลำ	ต่อครัวเรือนต่อปี
	-		และเฉพาะคนใน
			ชุมชนเท่านั้น ก่อน
			เข้าไปตัดต้องแจ้ง
			คณะกรรมการป่า
			ชุมชนก่อน
๔. เห็ดโคน	ส.ค. - ต.ค.	๕๐ กก.	

รายชื่อคณะกรรมการจัดการป่าชุมชน
 บ้านดักดวนพัฒนา อ. ๑๐ ต. ๘๘๘๖๖๖ เมือง ก. เชียงใหม่

ลำดับ	ชื่อ - สกุล	อายุ	ตำแหน่ง	*ลงลายมือชื่อ
1	รศ. วิภากร เวียงวิเศษ	60	ประธาน	
2	รศ. นงนิตย์ เวียงวิเศษ	64	รองประธาน	
3	รศ. วิภากร เวียงวิเศษ	61	เหรัญญิก	
4	รศ. นงนิตย์ เวียงวิเศษ	68	กรรมาการ	
5	รศ. วิภากร เวียงวิเศษ	65	ก	
6	รศ. นงนิตย์ เวียงวิเศษ	58	ก	
7	รศ. วิภากร เวียงวิเศษ	69	ก	
8	รศ. นงนิตย์ เวียงวิเศษ	57	ก	
9	รศ. วิภากร เวียงวิเศษ	67	ก	
10	รศ. นงนิตย์ เวียงวิเศษ	75	ก	
11	รศ. วิภากร เวียงวิเศษ	59	ก	
12	รศ. นงนิตย์ เวียงวิเศษ	69	ก	
13	รศ. วิภากร เวียงวิเศษ	82	ก	
14	รศ. นงนิตย์ เวียงวิเศษ	59	ก	
15	รศ. วิภากร เวียงวิเศษ	56	ก	

หมายเหตุ : * ขอรับรองว่าเป็นผู้มีคุณสมบัติและไม่มีลักษณะต้องห้ามการเป็นกรรมการจัดการป่าชุมชน
 ตามระเบียบคณะกรรมการนโยบายที่ออกตามความในมาตรา ๔๒ วรรคสอง

แผนที่ประกอบการจัดทำแผนจัดการป่าชุมชนบ้านดักคะนนพัฒนา
บ้านดักคะนนพัฒนา หมู่ที่ ๑๐ ตำบลธรรมามูล
อำเภอเมือง จังหวัดชัยนาท
อยู่ในพื้นที่ ป่าตามพระราชบัญญัติป่าไม้ พุทธศักราช ๒๕๔๔
เนื้อที่รวม ๕๐ ไร่ ๒ งาน ๑ ตารางวา
มาตรา ๙๙ และมาตรา ๑๐๐ แห่งพระราชบัญญัติป่าชุมชน พ.ศ. ๒๕๖๒
มาตราส่วน ๑:๑๐,๐๐๐

WGS 84

ลำดับชุด L ๗๐๑๘ ระวัง ๕๐๓๙IV

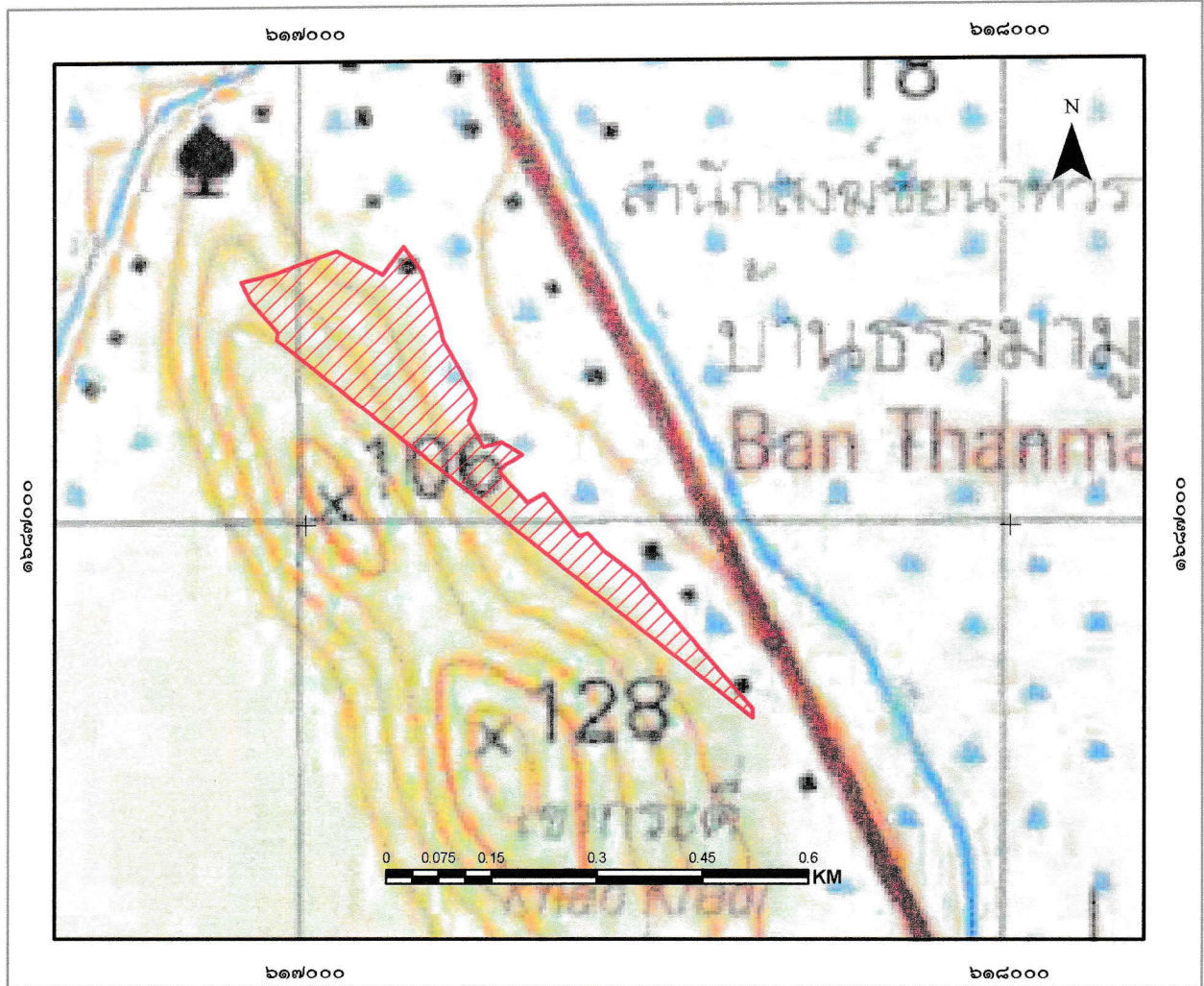

สัญลักษณ์

 ขอบเขตบริเวณเพื่อการอนุรักษ์ เนื้อที่ ๕๐-๒-๑ ไร่

แผนที่แสดงลักษณะภูมิประเทศการแบ่งบริเวณการใช้ประโยชน์ป่าชุมชนบ้านดักค่นนพัฒนา
บ้านดักค่นนพัฒนา หมู่ที่ ๑๐ ตำบลธรรมามูล
อำเภอเมือง จังหวัดชัยนาท
อยู่ในพื้นที่ ป่าตามพระราชบัญญัติป่าไม้ พุทธศักราช ๒๔๘๔
เนื้อที่รวม ๕๐ ไร่ ๒ งาน ๑ ตารางวา
มาตรา ๙๙ และมาตรา ๑๐๐ แห่งพระราชบัญญัติป่าชุมชน พ.ศ. ๒๕๖๒
มาตราส่วน ๑:๑๐,๐๐๐

WGS 84

ลำดับชุด L ๗๐๑๘ ระวัง ๕๐๓๙IV

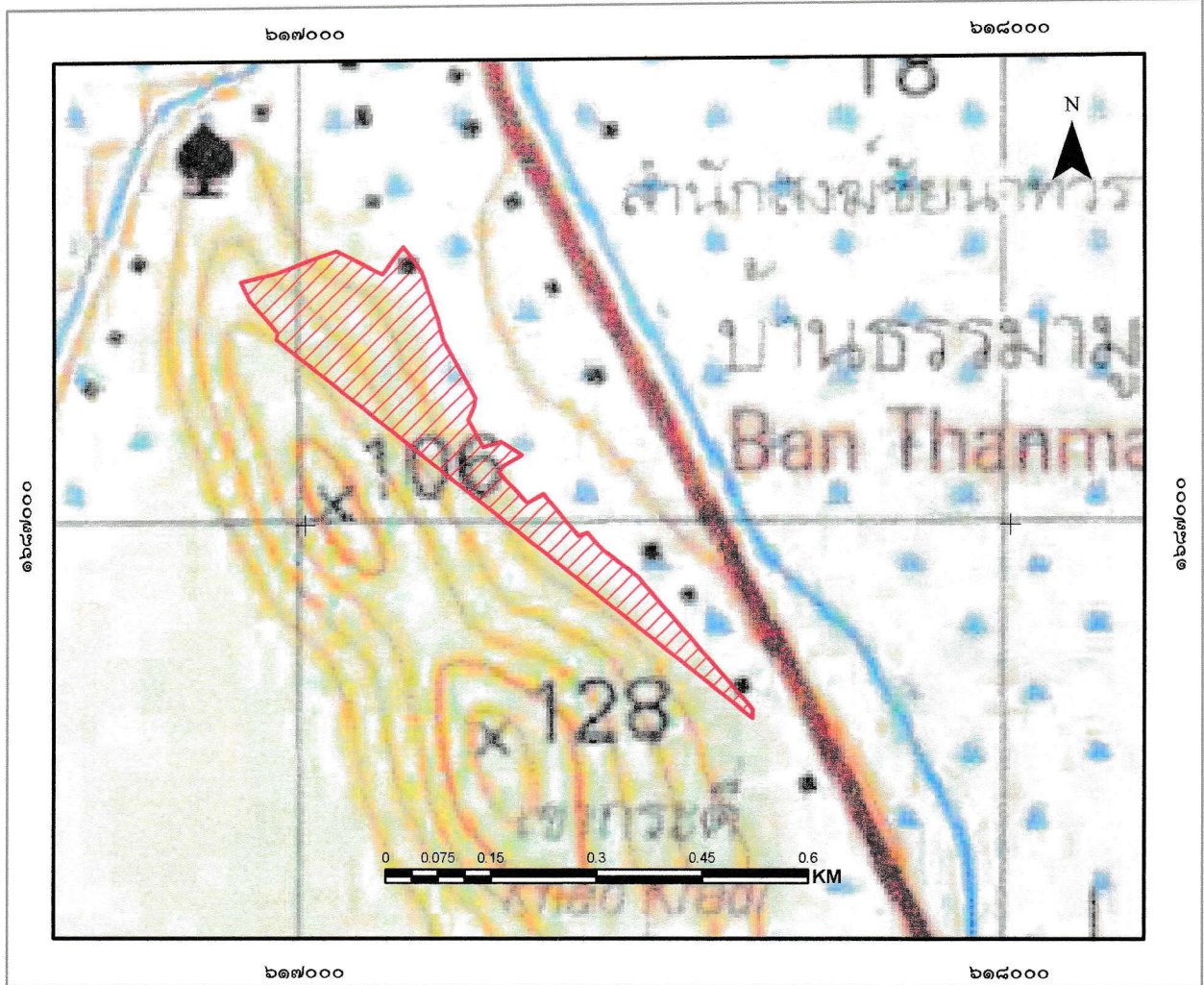

สัญลักษณ์

 ขอบเขตบริเวณเพื่อการอนุรักษ์ เนื้อที่ ๕๐-๒-๑ ไร่

ลงชื่อ.....
(นางสาวชุตติกาญจน์ อ่อนแก้ว)
เจ้าหน้าที่รังวัด/เจ้าหน้าที่ผู้ได้รับมอบหมาย

ลงชื่อ.....
(นายพิชัย เหล่าตระกูล)
ผู้อำนวยการศูนย์ป่าไม้ชัยนาท

ลงชื่อ.....
นักวิชาการป่าไม้ชำนาญการพิเศษ
ทำหน้าที่ผู้อำนวยการส่วนจัดการป่าชุมชน

ลงชื่อ.....
(นายธนัช นมย้อย)
นักวิชาการป่าไม้ชำนาญการพิเศษ รักษาราชการแทน
ผู้อำนวยการสำนักจัดการทรัพยากรป่าไม้ที่ ๕ (สระบุรี)

แผนที่ภาพถ่ายออร์โธรีซีเชิงเลขการแบ่งบริเวณการใช้ประโยชน์ป่าชุมชนบ้านดักคณนพัฒนา
 บ้านดักคณนพัฒนา หมู่ที่ ๑๐ ตำบลธรรมามูล
 อำเภอเมือง จังหวัดชัยนาท
 อยู่ในพื้นที่ ป่าตามพระราชบัญญัติป่าไม้ พุทธศักราช ๒๕๔๔
 เนื้อที่รวม ๕๐ ไร่ ๒ งาน ๑ ตารางวา
 มาตรา ๙๙ และมาตรา ๑๐๐ แห่งพระราชบัญญัติป่าชุมชน พ.ศ. ๒๕๖๒
 มาตราส่วน ๑:๑๐,๐๐๐

WGS 84

ลำดับชุด L ๗๐๑๘ ระวาง ๕๐๓๙IV

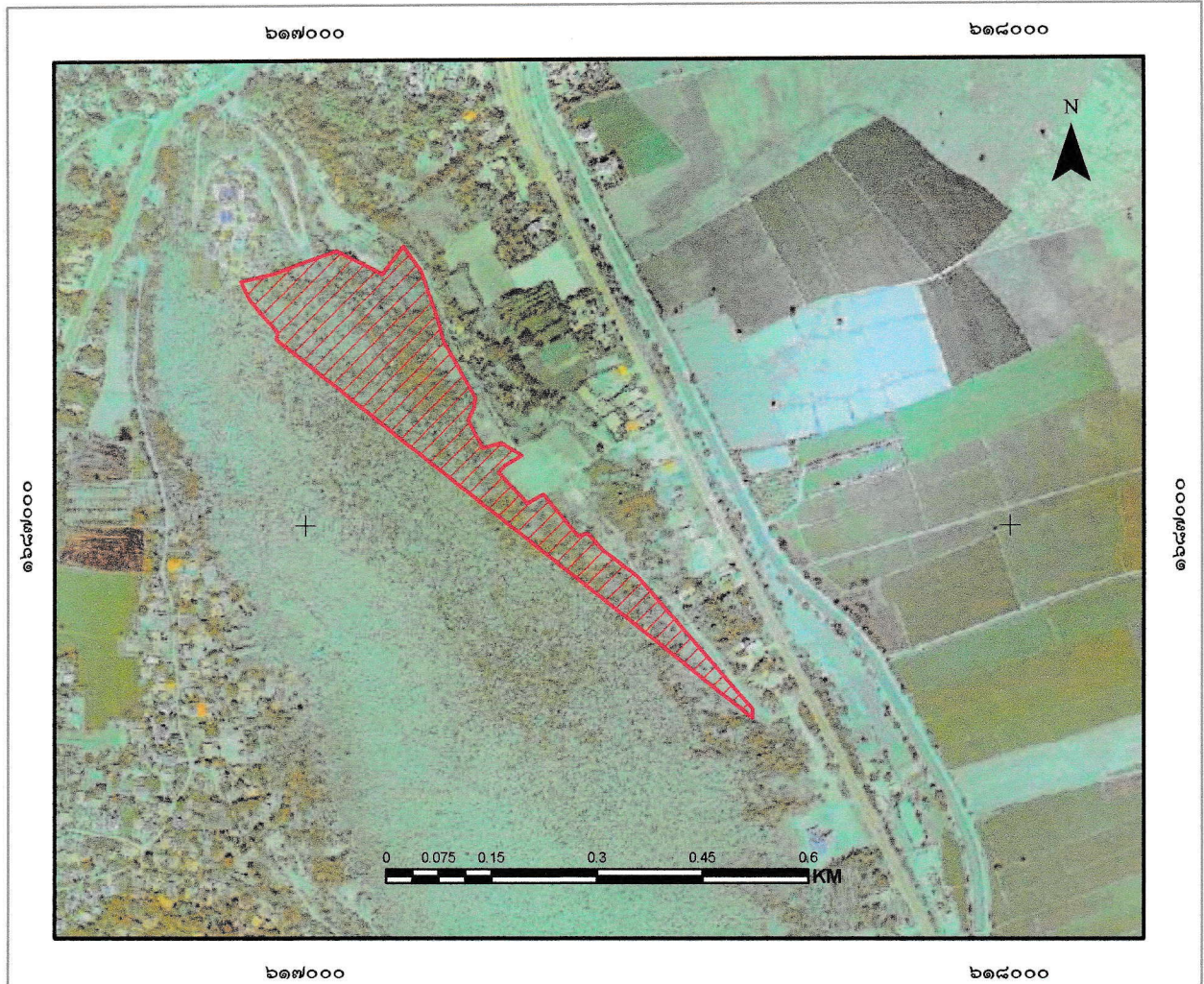

สัญลักษณ์

 ขอบเขตบริเวณเพื่อการอนุรักษ์ เนื้อที่ ๕๐-๒-๑ ไร่

ลงชื่อ.....
 (นางสาวชุดิภาญจน์ อ่อนแก้ว)
 (.....)
 นักประชาสัมพันธ์
 เจ้าหน้าที่รงวัด/เจ้าหน้าที่ผู้ที่ได้รับมอบหมาย

ลงชื่อ.....
 (นายพิชัย เหล่าตระกูล)
 (.....)
 ผู้อำนวยการศูนย์ป่าไม้ชัยนาท

ลงชื่อ.....
 กฤษณ์ พิษสละ
 นักวิชาการป่าไม้ชำนาญการพิเศษ
 ทำหน้าที่ผู้อำนวยการส่วนจัดการป่าชุมชน

ลงชื่อ.....
 (นายธนช เนมย์)
 (.....)
 นักวิชาการป่าไม้ชำนาญการพิเศษ รักษาการแทน
 ผู้อำนวยการสำนักจัดการทรัพยากรป่าไม้ที่ ๕ (สระบุรี)

ตาราง Attribute table ข้อมูล Shapefile ในรูปแบบ Polygon ของแปลงป่าชุมชน

FC_CODE	FC_ID	FCG_START	FCG_NAME	TAM_NAM_T	AMP_NAM_T	PROV_NAM_T	RAI	NGAN	WHA	FCG_RENEW
		<Null>	ป่าชุมชนบ้านดักตะแบกพัฒนา หมู่ที่ 1 หมู่ที่ 10 อ.รัตนบุรี	เมือง	ชัยนาท		50	2	1	

คำอธิบายตาราง Attribute table ข้อมูล Shape file ในรูปแบบ polygon ของแปลงป่าชุมชน

1. FCG_START คือวันที่จัดตั้ง (ใส่เฉพาะ พ.ศ.) ไม่ต้องใส่ข้อมูล
2. FCG_NAME คือ ชื่อป่าชุมชน ใส่แปลงที่ หมู่ที่ด้วย (ตัวอย่าง ป่าชุมชนบ้านนาคามิ แปลงที่ 1 หมู่ที่ 2)
3. TAM_NAM_T คือ ตำบล (ไม่ต้องใส่ ต.)
4. AMP_NAME_T คือ อำเภอ (ไม่ต้องใส่ อ.)
5. PROV_NAME_T คือ จังหวัด (ไม่ต้องใส่ จ.)
6. RAI NGAN WHA คือ ไร่ งาน ตารางวา
7. FCG_RENEW คือ วันที่ต่ออายุ (ใส่เฉพาะ พ.ศ.) ไม่ต้องใส่ข้อมูล

หมายเหตุ : CF_CODE, FC_ID ข้อมูล 2 ช่องนี้ ไม่ต้องใส่ข้อมูล

ค่าพิกัดแสดงขอบเขตป่าชุมชนบ้านดักคะนนพัฒนา
บ้านดักคะนนพัฒนา หมู่ที่ 10 ตำบลธรรมามูล อำเภอเมือง จังหวัดชัยนาท
Zone 47P

จุดที่	E	N
1	617460	1686934
2	617472	1686924
3	617635	1686736
4	617634	1686723
5	616958	1687265
6	616960	1687275
7	616921	1687321
8	616908	1687348
9	616954	1687359
10	617044	1687392
11	617109	1687358
12	617138	1687397
13	617164	1687362
14	617173	1687338
15	617187	1687296
16	617195	1687263
17	617224	1687211
18	617241	1687181
19	617240	1687169
20	617231	1687150
21	617252	1687111
22	617277	1687118
23	617307	1687100
24	617283	1687085
25	617274	1687075
26	617314	1687031

ค่าพิกัดแสดงขอบเขตป่าชุมชนบ้านดักคะนนพัฒนา
บ้านดักคะนนพัฒนา หมู่ที่ 10 ตำบลธรรมามูล อำเภอเมือง จังหวัดชัยนาท
Zone 47P

27	617338	1687044
28	617388	1686984
29	617400	1686988
30	617423	1686963

ตารางเปรียบเทียบข้อมูลประเภทพื้นที่และจำนวนเนื้อที่ป่าชุมชน
กรณีป่าชุมชนตามมาตรา ๙๙ แห่งพระราชบัญญัติป่าชุมชน พ.ศ. ๒๕๖๒
เพื่อยืนยันการปรับปรุงแก้ไขข้อมูลให้เป็นปัจจุบัน

ป่าชุมชนบ้านดักคคะนนพัฒนา
บ้านท่าลาก หมู่ที่ ๑๐
ตำบลธรรมารมูล อำเภอเมืองชัยนาท จังหวัดชัยนาท

ข้อมูลประเภทพื้นที่และจำนวนเนื้อที่ป่าชุมชน แก้ไข ไม่แก้ไข

แปลงที่	ข้อมูลป่าชุมชนเดิม			ข้อมูลป่าชุมชนตามแผนจัดการป่าชุมชน			การแบ่งสัดส่วนพื้นที่ตามแผนจัดการป่าชุมชน							
	ประเภทที่ดิน	เนื้อที่			ประเภทที่ดิน	เนื้อที่			เนื้อที่เพื่อการอนุรักษ์			เนื้อที่เพื่อการใช้ประโยชน์		
		ไร่	งาน	ตร.ว.		ไร่	งาน	ตร.ว.	ไร่	งาน	ตร.ว.	ไร่	งาน	ตร.ว.
๑	ป่าตาม พ.ร.บ.	๔๒	๐	๐๔	ป่าตาม พ.ร.บ.	๕๐	๒	๐๑	๕๐	๒	๐๑	-	-	-
	ป่าไม้ พ.ศ. ๒๕๘๔				ป่าไม้ พ.ศ. ๒๕๘๔									

หมายเหตุ :ระบุประเภทที่ดินให้ชัดเจน เช่น ป่าสงวนแห่งชาติ นสล. สปก. เป็นต้น

(ลงชื่อ) _____

(นายชัยนาท ภูเพชร)

ตำแหน่ง ผู้อำนวยการศูนย์ป่าไม้ชัยนาท

(ลงชื่อ) _____

กฤษณะ นิสสัย

(นักวิชาการป่าไม้ชำนาญการพิเศษ)

ตำแหน่ง ทำหน้าที่ผู้อำนวยการส่วนจัดการป่าชุมชน
สำนักจัดการทรัพยากรป่าไม้ที่ ๕ (สระบุรี)

รายงานการประชุมคณะกรรมการป่าชุมชนบ้านดักคะนนพัฒนา
ครั้งที่ ๑/๒๕๖๔
วันที่ ๒๑ พฤษภาคม ๒๕๖๔
ที่ทำการผู้ใหญ่บ้าน หมู่ที่ ๑๐ ตำบลธรรมามูล อำเภอเมืองฯ จังหวัดชัยนาท

ผู้มาประชุม

๑. นายสมาน เมืองนิล	ประธานกรรมการจัดการป่าชุมชน
๒. นายภวรงค์ อินขำ	รองประธาน
๓. นายลำพึง สังข์แก้ว	รองประธาน
๔. นางทองหลอม ศรีชะไกร	กรรมการ
๕. นายสมหมาย อินริ้ว	กรรมการ
๖. นายสมจิต ประจง	กรรมการ
๗. นายรัฐทม คตบุญ	กรรมการ
๘. นางบังอร ทองฤทธิ์	กรรมการ
๙. นางปราณี แก้วมูล	กรรมการ
๑๐. นางสมพร อินริ้ว	กรรมการ
๑๑. นายชวน แก้วมูล	กรรมการ
๑๒. นายสำราญ เนียมทอง	กรรมการ
๑๓. นายขวัญชัย สุขชื่น	กรรมการ
๑๔. นายวิมล รอดพุ่ม	กรรมการ
๑๕. นายประเสริฐ อยู่คง	กรรมการ

ผู้ไม่มาประชุม

-

ผู้เข้าร่วมประชุม

๑. นายสำราญ อริเดช	นักวิชาการป่าไม้ปฏิบัติการ	สำนักจัดการทรัพยากรป่าไม้ที่ ๕ (สระบุรี)
๒. น.ส.ระวี จันสา	นักวิชาการป่าไม้	สำนักจัดการทรัพยากรป่าไม้ที่ ๕ (สระบุรี)
๓. นายพงษ์ศธร กองวงศ์	นักวิชาการป่าไม้	สำนักจัดการทรัพยากรป่าไม้ที่ ๕ (สระบุรี)
๔. น.ส.ชุตติกาญจน์ อ่อนแก้ว	นักประชาสัมพันธ์	ศูนย์ป่าไม้ชัยนาท
๕. นางจินตนา นาควัน	เจ้าหน้าที่ธุรการ	ศูนย์ป่าไม้ชัยนาท

เปิดประชุมเวลา ๐๙.๓๐ น.

เมื่อที่ประชุมพร้อมแล้ว ประธานในที่ประชุมกล่าวเปิดประชุม โดยมีระเบียบวาระการประชุม ดังนี้

ระเบียบวาระที่ ๑

ประธาน

เรื่องประธานแจ้งให้ที่ประชุมทราบ

ตามพระราชบัญญัติป่าชุมชน พ.ศ. ๒๕๖๒ คณะกรรมการนโยบายป่าชุมชน ได้ออกระเบียบคณะกรรมการนโยบายป่าชุมชนว่าด้วยการจัดทำแผนป่าชุมชน พ.ศ. ๒๕๖๓ กำหนดให้ป่าชุมชนทุกป่าต้องจัดทำแผนจัดการป่าชุมชน ๕ ด้าน ประกอบด้วย ด้านการอนุรักษ์ ด้านการฟื้นฟู ด้านการพัฒนา ด้านการควบคุมดูแล และด้านการใช้ประโยชน์ จากทรัพยากรธรรมชาติ ในป่าชุมชน จึงขอเชิญคณะกรรมการป่าชุมชนบ้านธรรมามูลได้วัดมาประชุมในวันนี้

มติที่ประชุม

รับทราบ

ระเบียบวาระที่ ๒

เรื่องรับรองรายงานการประชุม

ไม่มีเนื่องจากเป็นการประชุมครั้งที่ ๑

ระเบียบวาระที่ ๓

เจ้าหน้าที่ศูนย์ป่าไม้ชัยนาท

เรื่องเพื่อทราบ

๓.๑ ระเบียบคณะกรรมการนโยบายป่าชุมชน ว่าด้วยการจัดทำแผนจัดการป่าชุมชน พ.ศ. ๒๕๖๓

ระเบียบคณะกรรมการนโยบายป่าชุมชน ว่าด้วยการจัดทำแผนจัดการป่าชุมชน พ.ศ. ๒๕๖๓ ได้กำหนดแนวทางการจัดทำแผนจัดการป่าชุมชน และกรอบแนวทางการออกข้อบังคับเกี่ยวกับการจัดการป่าชุมชน ให้ป่าชุมชนที่จัดตั้งขึ้นตามนัย มาตรา ๙๙ และ มาตรา ๑๐๐ จะต้องจัดทำแผนจัดการป่าชุมชนเสนอต่อคณะกรรมการป่าชุมชนประจำจังหวัดเพื่อพิจารณาอนุมัติแผน ตามพระราชบัญญัติป่าชุมชน พ.ศ. ๒๖๕๒ ให้แล้วเสร็จภายในระยะเวลาสองปี นับแต่วันที่ระเบียบคณะกรรมการนโยบายป่าชุมชนว่าด้วยการจัดทำแผนจัดการป่าชุมชนมีผลบังคับใช้ (๒๒ ธ.ค. ๖๓ - ๒๑ ธ.ค. ๖๕) ซึ่งในการจัดทำแผนจัดการป่าชุมชนชน ตามแบบ คนช. ๕-๑ จะต้องประกอบไปด้วย

๑. ชื่อแผนจัดการป่าชุมชน เพื่อแสดงให้เห็นว่าเป็นของชุมชนใด วัตถุประสงค์และข้อมูลสภาพพื้นที่ป่าชุมชน พร้อมแผนที่มาตราส่วน ๑ : ๕๐,๐๐๐ หรือแผนที่ภาพถ่ายดาวเทียมที่แสดงแนวเขตพื้นที่ป่าชุมชน แสดงเครื่องหมายแปลงพื้นที่กำหนดให้เป็นบริเวณเพื่อการอนุรักษ์ หรือบริเวณเพื่อการใช้ประโยชน์ (ถ้ามี)

๒. แผนปฏิบัติการป่าชุมชนเพื่อแสดงให้เห็นถึงวิธีการจัดการป่าชุมชน ประกอบด้วยกิจกรรม ๕ ด้าน

- ด้านการอนุรักษ์
- ด้านการฟื้นฟู
- ด้านการพัฒนา
- ด้านการควบคุมดูแล
- ด้านการใช้ประโยชน์จากทรัพยากรธรรมชาติในป่าชุมชน

ซึ่งในการจัดทำแผนจัดการป่าชุมชนนั้นสามารถแบ่งโซนพื้นที่เป็นสองบริเวณ ได้แก่

(๑) บริเวณเพื่อการอนุรักษ์ (๒) บริเวณเพื่อการใช้ประโยชน์ กรณีที่มีบริเวณเพื่อการใช้ประโยชน์ต้องไม่เกิน ๔๐ เปอร์เซ็นต์ของพื้นที่ป่าชุมชน

ระเบียบวาระที่ ๔

เรื่องเพื่อพิจารณา

ประธาน

๔.๑ การจัดทำแผนจัดการป่าชุมชนบ้านดักคะนนพัฒนา

ก่อนที่จะร่วมกันจัดทำแผนจัดการป่าชุมชนบ้านดักคะนนพัฒนา ขอให้คณะกรรมการฯ ร่วมกันพิจารณาว่า จะแบ่งพื้นที่ป่าชุมชนเป็นบริเวณเพื่อการอนุรักษ์ กับบริเวณเพื่อการใช้ประโยชน์ในพื้นที่ป่าชุมชนหรือไม่อย่างไร

กรรมการป่าชุมชน

พื้นที่ป่าชุมชนของเรามีน้อย ขอเสนอให้กำหนดเพื่อการอนุรักษ์ เพียงอย่างเดียว แต่ขอให้มีการพัฒนาด้านการปรับปรุงให้เป็นแหล่งท่องเที่ยวเชิงอนุรักษ์ ในบริเวณอนุรักษ์ด้วย เพราะป่าชุมชนอยู่ใกล้ตัวเมืองชัยนาท

มติที่ประชุม

ให้เป็นบริเวณเพื่อการอนุรักษ์อย่างเดียว แต่ขอให้มีการพัฒนาด้านการปรับปรุง ให้เป็นแหล่งท่องเที่ยวเชิงอนุรักษ์ในบริเวณอนุรักษ์ด้วย

ประธาน

การจัดทำแผนจัดการป่าชุมชนบ้านดักคะนนพัฒนา

ให้คณะกรรมการฯ ร่วมกันพิจารณาจัดทำแผนจัดการป่าชุมชน บ้านดักคะนนพัฒนา ตามแบบ คนช. ๑-๕ ในในการจัดทำแผนจัดการป่าชุมชน ๕ ด้าน ได้แก่ ด้านการอนุรักษ์ ด้านการฟื้นฟู ด้านการพัฒนา ด้านการควบคุมดูแล และด้านการ ใช้ประโยชน์จากทรัพยากรธรรมชาติในป่าชุมชน

กรรมการป่าชุมชน

ป่าชุมชนบ้านดักคะนนพัฒนา ของพวกเราเป็นป่าที่มีพื้นที่น้อย กิจกรรมการดูแล รักษาป่ามีไม่มากนัก ส่วนใหญ่น่าจะเป็นการลาดตระเวนในเรื่องการเก็บหาหน่อไม้ในช่วง ปิดป่าและการดูแลเรื่องไฟป่าที่จะเกิดจากแปลงพื้นที่ทำการเกษตรใกล้เคียงพื้นที่ป่า ชุมชน ส่วนในด้านการปลูกป่าก็ปลูกเสริมในพื้นที่ป่าชุมชนได้ไม่มากนักและมีการปลูกใน บริเวณของหมู่บ้านตามสองข้างทางของหมู่บ้าน

กรรมการป่าชุมชน

เนื่องจากป่าชุมชนบ้านดักคะนนพัฒนาอยู่ติดกับที่พักริมชัยนาทวนาราม (เขาระดี่) การทำบุญในวันวิสาขบูชา เชิญชวนให้ผู้มาทำบุญช่วยกันบำรุงรักษาต้นไม้ที่มี อยู่ในพื้นที่ป่าชุมชน

ประธาน

ส่วนการประชุมคณะกรรมการป่าชุมชนชนและสมาชิก ควรให้มีอย่างน้อย ปีละ ๓ ครั้ง เพื่อจะได้รู้ถึงปัญหาและอุปสรรคในการจัดการป่าชุมชนบ้านธรรมามูลได้วัด และหาแนวทางในการแก้ไขปัญหาในครั้งต่อไป

มติที่ประชุม

๑. กิจกรรมด้านการอนุรักษ์ ได้แก่

- ลาดตระเวนป้องกันทรัพยากรป่าไม้ เดือนละครั้ง (ช่วงเดือน ส.ค. - ต.ค.) ของทุกปี

- จัดชุดลาดตระเวน จำนวน ๑๐ ชุด ๆ ละ ๑๐ คน

- ทำแนวกันไฟป่ารวมระยะทาง ๕ กิโลเมตร (ทุกปี)

- ทำบุญและดูแลรักษาต้นไม้ในวันวิสาขบูชาทุกปี

เพื่อสร้างจิตสำนึกให้กับคนในชุมชนดูแลรักษาป่าชุมชนของตนเอง

๒. กิจกรรมด้านการฟื้นฟู ได้แก่

- ปลูกป่าเสริมในพื้นที่ป่าชุมชน

- บำรุงรักษาต้นไม้ในพื้นที่ป่าชุมชนในวันสำคัญต่างๆ

๓. กิจกรรมด้านการพัฒนา ได้แก่
 - พัฒนาป่าชุมชนเป็นแหล่งท่องเที่ยวเชิงอนุรักษ์
๔. กิจกรรมด้านการควบคุมดูแล ได้แก่
 - การออกข้อบังคับเกี่ยวกับการจัดการป่าชุมชน ๑ ปี/ครั้ง
 - การประชุมคณะกรรมการและการประชุมสมาชิกป่าชุมชน ปีละ ๓ ครั้ง
 - กำหนดแผนการปฏิบัติการ (แผนย่อย) ปีละครั้ง
๕. กิจกรรมด้านการใช้ประโยชน์จากทรัพยากรธรรมชาติในป่าชุมชน ได้แก่
 - การกำหนดระยะเวลาและการเก็บหาของป่า

๔.๓ ข้อบังคับป่าชุมชน

ประธาน

ให้คณะกรรมการฯ ร่วมกันพิจารณาจัดทำข้อบังคับเกี่ยวกับการจัดการ

ป่าชุมชนบ้านธรรมมุลใต้วัด

มติที่ประชุม

ข้อบังคับเกี่ยวกับการจัดการป่าชุมชน

ข้อบังคับ	พื้นที่ใช้บังคับ	หมายเหตุ
๑. ห้ามทำความเสียหายแก่หลักเขตหรือเคลื่อนย้ายหลักเขต	พื้นที่ป่าชุมชนทั้งหมด	
๒. ห้ามมิให้ล้มต้นไม้ หรือกระทำการใดที่ทำให้ต้นไม้ไม่สามารถเจริญเติบโตได้ต่อไป	พื้นที่ป่าชุมชนทั้งหมด	
๓. ห้ามจุดไฟในพื้นที่ป่าหรือกระทำการใดที่อาจก่อให้เกิดไฟป่า	พื้นที่ป่าชุมชนทั้งหมด	
๔. ห้ามมิให้รถยนต์ตั้งแต่หกล้อขึ้นไปเข้าไปในพื้นที่ป่าชุมชน	พื้นที่ป่าชุมชนทั้งหมด	
๕. ห้ามนำพืชหรือพันธุ์ไม้ต่างถิ่นเข้ามาปลูกในป่าชุมชน เว้นแต่เป็นพืชหรือพันธุ์ไม้ต่างถิ่นตามที่ระบุไว้ในแผนจัดการป่าชุมชน	พื้นที่ป่าชุมชนทั้งหมด	
๖. ห้ามมิให้ก่อสร้างสิ่งปลูกสร้างใดในพื้นที่ป่าชุมชน เว้นแต่เป็นการก่อสร้างสิ่งปลูกสร้างที่จำเป็นเพื่อประโยชน์ในการปฏิบัติหน้าที่ของคณะกรรมการจัดการป่าชุมชนในการดูแลรักษาป่าชุมชน บำรุงและฟื้นฟูป่าชุมชน ส่งเสริมการศึกษาเรียนรู้และสร้างจิตสำนึกเกี่ยวกับการอนุรักษ์และฟื้นฟูทรัพยากรธรรมชาติ สิ่งแวดล้อม และความหลากหลายทางชีวภาพในป่าชุมชน และเผยแพร่ประชาสัมพันธ์ป่าชุมชน เช่น การสร้างหอดูไฟป่า ฝายชะลอน้ำ ที่พักลาดตระเวน หรือศาลาเรียนรู้ โดยสิ่งปลูกสร้างดังกล่าวต้องมีลักษณะกลมกลืนกับสภาพแวดล้อม ไม่เป็นการทำลายสภาพธรรมชาติเดิม และได้รับอนุญาตเป็นหนังสือจากคณะกรรมการป่าชุมชนประจำจังหวัดแล้ว	พื้นที่ป่าชุมชนทั้งหมด	

ข้อบังคับ	พื้นที่ใช้บังคับ	หมายเหตุ
๗. การเข้าป่าเพื่อพักผ่อนหย่อนใจหรือเพื่อศึกษาธรรมชาติ ให้กระทำได้ในระหว่างเวลา ๐๖.๐๐ น. ถึงเวลา ๑๘.๐๐ น.	พื้นที่ป่าชุมชนทั้งหมด	
๘. เมื่อพบเห็นการกระทำผิดกฎหมายว่าด้วยป่าชุมชน ให้แจ้งกรรมการป่าชุมชนหรือพนักงานเจ้าหน้าที่	พื้นที่ป่าชุมชนทั้งหมด	
๙. การเก็บของป่า ให้เก็บได้ในระหว่างช่วงเวลาและไม่เกินปริมาณที่กำหนดในตาราง ก.	พื้นที่ป่าชุมชนทั้งหมด	
๑๐. ห้ามนำเครื่องมือสำหรับใช้ในการล่าสัตว์หรือจับสัตว์ หรือนำอาวุธใด ๆ เข้าไปในพื้นที่ป่าชุมชน	พื้นที่ป่าชุมชนทั้งหมด	
๑๑. ห้ามนำอากาศยานไร้คนขับเข้ามาในพื้นที่ป่าชุมชน เว้นแต่ได้รับความเห็นชอบจากคณะกรรมการจัดการป่าชุมชน	พื้นที่ป่าชุมชนทั้งหมด	
๑๒. ห้ามเข้าไปหรือออกจากพื้นที่ป่าชุมชนนอกเวลาที่คณะกรรมการจัดการป่าชุมชนกำหนดไว้	พื้นที่ป่าชุมชนทั้งหมด	
๑๓. ห้ามนำยานพาหนะที่ใช้เครื่องยนต์มีเสียงดังหรือควันดำ ผิดปกติวิสัยเข้าไปในป่าชุมชน	พื้นที่ป่าชุมชนทั้งหมด	
๑๔. ห้ามขับขี่ยานพาหนะและจอดยานพาหนะ โดยฝ่าฝืนข้อบังคับหรือเครื่องหมายจราจรที่คณะกรรมการจัดการป่าชุมชนกำหนดไว้	พื้นที่ป่าชุมชนทั้งหมด หรือพื้นที่ป่าชุมชนบางพื้นที่	

๔.๔ กิจกรรมด้านการใช้ประโยชน์จากทรัพยากรธรรมชาติในป่าชุมชน ได้แก่
 ประธาน ให้คณะกรรมการฯ ร่วมกันพิจารณาพิจารณาและกำหนดระยะเวลาใน
 การเก็บหาในป่าชุมชนบ้านดักคะนนพัฒนา

มติที่ประชุม ในการเก็บหาของป่า มีข้อกำหนด ดังนี้

ของป่า	ช่วงเดือนที่เก็บได้	ปริมาณที่อนุญาต (ต่อคน)	เงื่อนไข
๑. หน่อไม้	ก.ค. - ๑๙ ก.ย.	๕๐ ก.ก./ปี	ของทุกปี
๒. น้ำผึ้ง	มี.ค. - เม.ย.	๕ รัง/ปี	ต่อครัวเรือน
๓. ไผ่รวก	มิ.ย. - ก.ย.	๑๐๐ ลำ	ต่อครัวเรือนต่อปี และเฉพาะคนใน ชุมชนเท่านั้น ก่อนเข้าไปตัดต้องแจ้ง คณะกรรมการป่าชุมชนก่อน
๔. เห็ดโคน	ส.ค. - ต.ค.	๕๐ ก.ก.	

- ประธาน การกำหนดไม้ทรงคุณค่าที่ควรแก่การอนุรักษ์ให้คงอยู่ต่อไปในพื้นที่ป่าชุมชน
ซึ่งในป่าชุมชนบ้านดักคะนนพัฒนาจะให้กำหนดไม้ทรงคุณค่าหรือไม่
- กรรมการ อยากให้มีการกำหนดพันธุ์ไม้ที่เริ่มจะสูญหายไปจากป่าชุมชนบ้านดักคะนน
พัฒนา เป็นไม้ทรงคุณค่า ก่อนที่จะหมดไปจากพื้นที่ป่าชุมชน คือ ต้นจ้าวป่า ซึ่งหาพบได้
ยากมากในป่าชุมชน
- มติที่ประชุม กำหนดต้นสักป่าเป็นไม้ทรงคุณค่าในป่าชุมชน
- ระเบียบวาระที่ ๕ เรื่องอื่น ๆ
- ประธาน กรรมการท่านใดมีข้อคิดเห็นหรือข้อเสนอแนะเพิ่มเติมหรือไม่ หากไม่มี
ขอขอบคุณคณะกรรมการทุกท่านที่ให้
ความร่วมมือในการจัดทำแผนการจัดการป่าชุมชนในครั้งนี้และขอปิดประชุม
ปิดประชุมเวลา ๑๑.๓๐ น.

ลงชื่อ.....  ผู้บันทึกรายงานการประชุม
(.....(นางจินตนา นาควัฒน์).....)
เจ้าหน้าที่ธุรการ

ลงชื่อ.....  ผู้ตรวจรายงานการประชุม
(นายสมาน เมืองนิล)

ประธานกรรมการจัดการป่าชุมชนบ้านดักคะนนพัฒนา

ภาพถ่ายการประชุมการจัดทำแผนจัดการป่าชุมชน
บ้านดักคะนนพัฒนา หมู่ที่ ๑๐ ตำบลธรรมามูล อำเภอเมืองฯ จังหวัดชัยนาท
วันที่ ๒๑ พฤษภาคม ๒๕๖๔
ณ ที่ทำการผู้ใหญ่บ้าน

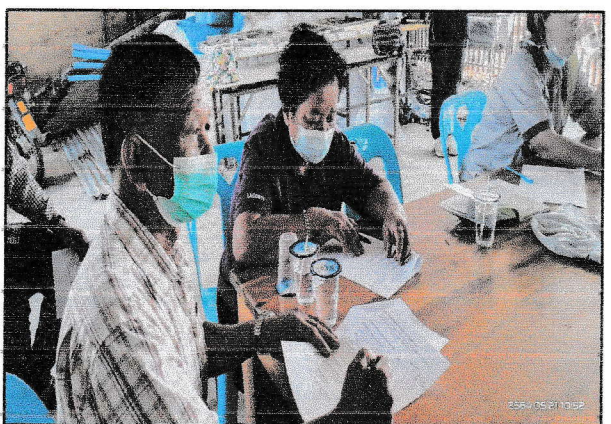
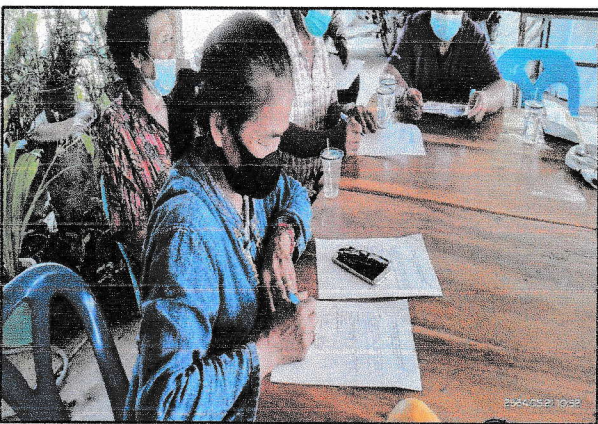

แบบคำขอต่ออายุโครงการป่าชุมชน

ข้าพเจ้า นายสมาน เมืองนิล ตำแหน่งประธานป่าชุมชนบ้านดักคะนนพัฒนา อายุ 58 ปี เลขประจำตัวประชาชน 3 1801 00232 80 2 สัญชาติไทย ภูมิลำเนาอยู่บ้านดักคะนนพัฒนา เลขที่ 394 หมู่ที่ 10 ตำบลธรรมามูล อำเภอเมืองชัยนาท จังหวัดชัยนาท
โทร 08 -9860-8214

มีความประสงค์ขอต่ออายุโครงการป่าชุมชนบ้านดักคะนนพัฒนา
ตั้งอยู่ในเขตท้องที่บ้านดักคะนนพัฒนา หมู่ที่ 10 ตำบลธรรมามูล อำเภอเมืองชัยนาท จังหวัดชัยนาท
ได้รับอนุมัติจากกรมป่าไม้ เมื่อวันที่ 22 เมษายน 2557 เนื้อที่ ๓๑- 3-๓๙ ไร่
พื้นที่ดำเนินการโครงการรวมทั้งสิ้น 1 แปลง รวมเนื้อที่ 42 -0 - 04 ไร่ ดังนี้ บริเวณป่าตามพระราชบัญญัติ
ป่าไม้ พุทธศักราช 2484

โดยส่งเอกสารประกอบการพิจารณา ตามกรณีต่างๆ ดังนี้

1.1 กรณีที่ไม่มีการเปลี่ยนแปลงรายละเอียดโครงการและพื้นที่ดำเนินการ

- (1) แบบ ปชช.5
- (2) สำเนาแบบ ปชช.3 ฉบับเดิม
- (3) แผนที่ระวางมาตราส่วน 1:50,000
- (4) แผนที่แสดงขอบเขตป่าชุมชนบนแผนที่ภาพถ่ายออร์โธรีโธซีเชิงเลข
- (5) แบบ ปชช.4

1.2 กรณีมีการเปลี่ยนแปลงรายละเอียดโครงการ (หรือ ปชช.3 เดิมชำรุดสูญหาย) แต่ไม่
เปลี่ยนแปลงพื้นที่ดำเนินการ

- (1) แบบ ปชช.5
- (2) แบบ ปชช.5.1
- (3) แผนที่ระวางมาตราส่วน 1:50,000
- (4) แผนที่แสดงขอบเขตป่าชุมชนบนแผนที่ภาพถ่ายออร์โธรีโธซีเชิงเลข
- (5) แบบ ปชช.4

1.3 กรณีมีการเปลี่ยนแปลงพื้นที่ดำเนินการ เพิ่มหรือลดจำนวนแปลงป่าชุมชน เพิ่มหรือลดขนาด
พื้นที่ป่าชุมชน

- (1) แบบ ปชช.5
- (2) แบบ ปชช.5.1
- (3) แบบ ปชช.5.2
- (4) แผนที่ระวางมาตราส่วน 1:50,000
- (5) แผนที่แสดงขอบเขตป่าชุมชนบนแผนที่ภาพถ่ายออร์โธรีโธซีเชิงเลข
- (6) แบบ ปชช.4

กำหนดระยะเวลาดำเนินการ 10 ปี (นับตั้งแต่วันที่กรมป่าไม้อนุมัติ) (วันที่.....) **25 ต.ค. 2562**

งบประมาณ (โดยขอรับการสนับสนุนงบประมาณได้จากหน่วยงานต่างๆ ได้แก่)

1. กรมป่าไม้ ซึ่งระบุไว้ตามแผนงานและงบประมาณประจำปี
2. เทศบาลตำบลธรรมามูล
3. จังหวัดชัยนาท

สำเนาถูกต้อง

๙/๖

(นางสาวระวี จันสา)
นักวิชาการป่าไม้

4. องค์กร...

- 4. องค์กร/บริษัทเอกชน
- 5. หน่วยงานอื่นๆ



ลงชื่อ.....ผู้ยื่นคำขอ
(นายสมาน เมืองนิล)
ตำแหน่งประธานป่าชุมชนบ้านดักคณนพัฒนา



ลงชื่อ.....เจ้าหน้าที่ผู้แนะนำ
(นางสาวพรทิพย์ ปิยะโชติ)
ตำแหน่ง นักวิชาการป่าไม้ชำนาญการ

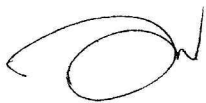

(ลงชื่อ).....ผู้ตรวจสอบ
(นางสาวพรทิพย์ ปิยะโชติ)
ตำแหน่ง ผู้อำนวยการศูนย์ป่าไม้ชัยนาท
สำนักจัดการทรัพยากรป่าไม้ที่ 5 (สระบุรี)

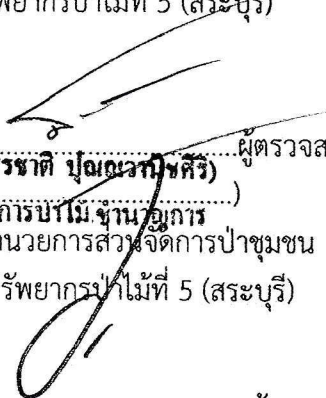

(ลงชื่อ).....ผู้ตรวจสอบ
(นายสุรชาติ ปองกรกิจศิริ)
(นักวิชาการป่าไม้ชำนาญการ)
ตำแหน่ง ผู้อำนวยการส่วนจัดการป่าชุมชน
สำนักจัดการทรัพยากรป่าไม้ที่ 5 (สระบุรี)



(นายพิชัย เอกศิริพงษ์)
ผู้อำนวยการส่วนส่งเสริมการจัดการป่าชุมชน



(ลงชื่อ).....ผู้เสนอ
(นายสมศักดิ์ สรรพโกศลกุล)
ผู้อำนวยการสำนักจัดการทรัพยากรป่าไม้ที่ 5 (สระบุรี)
ตำแหน่ง



(นางนันทนา บุญยานันต์)
ผู้อำนวยการสำนักจัดการป่าชุมชน

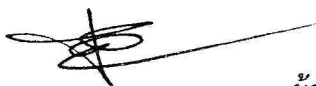

(ลงชื่อ).....ผู้อนุมัติ
(นายปรเมินทร์ วงศ์สุวณน)
รองอธิบดี ปฏิบัติราชการแทน
อธิบดีกรมป่าไม้

สำเนาถูกต้อง



(นางสาวระวี จันสา)
นักวิชาการป่าไม้

โครงการป่าชุมชนที่ขอต่ออายุ

1. ชื่อโครงการ

โครงการป่าชุมชนบ้านดักคะนนพัฒนา

2. ที่ตั้งโครงการ

คำพิกัตหมู่บ้านที่ขอจัดทำโครงการบ้านดักคะนนพัฒนา

บ้านดักคะนนพัฒนา หมู่ที่ 10 คำพิกัตยี่ดโยง 47 P 617409 E , 1687308 N ณ ที่ทำการผู้ใหญ่บ้าน

3. พื้นที่ดำเนินโครงการ

พื้นที่ดำเนินโครงการ รวมทั้งสิ้น 1 แปลง รวมเนื้อที่ 42 - 0 - 04 ไร่ บริเวณป่าตามพระราชบัญญัติป่าไม้ พุทธศักราช 2484

4. หลักการและเหตุผล

ด้วยบ้านดักคะนนพัฒนา หมู่ที่ 10 ตำบลธรรมามูล อำเภอเมืองชัยนาท จังหวัดชัยนาท ได้รับอนุมัติโครงการป่าชุมชนจากกรมป่าไม้ ปัจจุบันสิ้นสุดระยะเวลาดำเนินโครงการแล้ว โดยตลอดระยะเวลาดำเนินโครงการป่าชุมชนมาจนถึงปัจจุบัน ราษฎร องค์กรปกครองส่วนท้องถิ่น รวมทั้งหน่วยงานที่เกี่ยวข้องทั้งภาครัฐและภาคเอกชนได้ร่วมกัน ดูแลรักษาและฟื้นฟูป่าไม้ให้มีความอุดมสมบูรณ์ ช่วยดูแลรักษาระบบนิเวศของชุมชน อีกทั้งราษฎรยังได้รับประโยชน์จากการมีส่วนร่วมในการดูแลรักษาป่าชุมชน ดังนั้นเพื่อให้ประชาชนมีส่วนร่วมในการดูแลรักษาป่าอย่างต่อเนื่อง จึงได้ร่วมกับเจ้าหน้าที่ของกรมป่าไม้ จัดทำโครงการป่าชุมชน เพื่อเสนอกรมป่าไม้พิจารณาต่ออายุโครงการป่าชุมชน เพื่อให้ทรัพยากรป่าไม้ได้รับการดูแลรักษาจากชุมชนเกิดความอุดมสมบูรณ์ และเกิดประโยชน์กับชุมชนอย่างยั่งยืนสืบไป

5. วัตถุประสงค์

5.1 เพื่อให้ราษฎรมีส่วนร่วมในการดูแลรักษาทรัพยากรป่าไม้อย่างต่อเนื่อง

5.2 เพื่อให้เกิดประโยชน์ต่อชุมชนทั้งทางตรงและทางอ้อม รวมทั้งขยายผลไปยังชุมชนโดยรอบเพื่อให้เกิดการมีส่วนร่วมของทุกภาคส่วนและพัฒนาไปสู่การสร้างเครือข่ายป่าชุมชน

6. แผนงานและยุทธศาสตร์ในการดำเนินโครงการป่าชุมชน

ด้านการควบคุม ดูแลรักษา และฟื้นฟูป่า ให้เป็นไปตามแผนยุทธศาสตร์การดำเนินงานป่าชุมชน 5 ด้าน ได้แก่

6.1 ด้านเผยแพร่ประชาสัมพันธ์ เพื่อให้สมาชิกในชุมชน และบุคคลทั่วไปได้ทราบภารกิจด้านป่าชุมชน ผู้รับผิดชอบโครงการ ขอบเขตดำเนินงานและขอบเขตพื้นที่ป่าชุมชน โดยผ่านทางสื่อชนิดต่างๆ เช่น สื่อเอกสาร สิ่งพิมพ์ ป้ายโฆษณาประชาสัมพันธ์ (ป้ายโครงการป่าชุมชน) รวมทั้งป้ายแสดงแนวเขตป่าชุมชน เป็นต้น

6.2 ด้านการป้องกันรักษาป่า หรือเป็นการดูแลรักษาป่ามิให้ถูกบุกรุกทำลาย หรือยึดทำลายโดยมนุษย์หรือภัยธรรมชาติ เช่น ไฟป่า ให้ทรัพยากรป่าไม้มีความอุดมสมบูรณ์ดั้งเดิม หรือมากขึ้นกว่าเดิม

6.3 ด้านการบำรุงและฟื้นฟูป่า เพื่อเป็นการปรับปรุง พื้นที่ป่าที่เคยถูกบุกรุกทำลาย ให้มีความอุดมสมบูรณ์ขึ้น หรือเป็นการพัฒนาพื้นที่ป่าไม้ให้มีความหลากหลายทั้งจำนวนและชนิดพันธุ์พืชให้เหมาะสมเพียงพอต่อการยังประโยชน์ต่อชุมชน รวมทั้งการจัดการเพื่อให้ป่าชุมชนประโยชน์ทั้งทางตรงและทางอ้อม เช่น การจัดการเพื่อการท่องเที่ยวเชิงนิเวศ หรือการท่องเที่ยวเชิงวัฒนธรรม ฯลฯ

6.4 ด้านการศึกษาและถ่ายทอดองค์ความรู้ เพื่อเป็นการจัดการทรัพยากรป่าไม้ เช่น แหล่งศึกษาเรียนรู้ทางชุมชน หรือเป็นการจัดการองค์ความรู้เรื่องการบริหารจัดการป่าให้กับสมาชิกชุมชน

6.5 ด้านอำนวยความสะดวกและอื่นๆ ที่สนับสนุนการดำเนินโครงการป่าชุมชน

สำเนาถูกต้อง

สว.วิ

7. ผู้รับผิดชอบ...

7. ผู้รับผิดชอบโครงการ

7.1 ผู้รับผิดชอบหลัก

- 1) ผู้ใหญ่บ้านหมู่ที่ 10/กำนันตำบลธรรมามูล
- 2) คณะกรรมการป่าชุมชนบ้านดักคะนนพัฒนา

7.2 ผู้สนับสนุน

- 1) สำนักจัดการทรัพยากรป่าไม้ที่ 5 (สระบุรี)
- 2) เทศบาลตำบลธรรมามูล
- 3) อำเภอเมืองชัยนาท/จังหวัดชัยนาท
- 4) หน่วยงานภาคเอกชน

8. ผลที่คาดว่าจะได้รับ

- 1) ราษฎรในชุมชนมีส่วนร่วมและได้รับประโยชน์จากการดูแลรักษาป่าชุมชนอย่างต่อเนื่อง
- 2) ทรัพยากรป่าไม้ได้รับการดูแลรักษาโดยชุมชนให้มีความอุดมสมบูรณ์และพัฒนาป่าชุมชนให้ตอบสนองความต้องการของชุมชนได้อย่างยั่งยืน

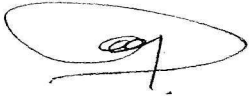
ลงชื่อ  ผู้เขียนโครงการ
(นายสมาน เมืองนิล)
ตำแหน่ง ประธานป่าชุมชนบ้านดักคะนนพัฒนา

ลงชื่อ  ผู้แนะนำ/ร่วมเขียนโครงการ
(นางสาวพรทิพย์ ปิยะโชติ)
ตำแหน่ง นักวิชาการป่าไม้ชำนาญการ

สำเนาถูกต้อง

สว

(นางสาวระวี จันสา)
นักวิชาการป่าไม้

รายงานการตรวจสอบพื้นที่ตามคำขอต่ออายุโครงการป่าชุมชน

1. โครงการป่าชุมชน

โครงการป่าชุมชนบ้านดักคะนนพัฒนา

2. ที่ตั้งโครงการ

คำพิกัดหมู่บ้านที่ขอจัดทำโครงการบ้านดักคะนนพัฒนา

บ้านดักคะนนพัฒนา หมู่ที่ 10 คำพิกัดยึดโยง 47 P 0617409 E , 1687308 N ณ ที่ทำการผู้ใหญ่บ้าน

3. พื้นที่ดำเนินโครงการ

พื้นที่ดำเนินโครงการ รวมทั้งสิ้น 1 แปลง รวมเนื้อที่ 42 - 0 - 04 ไร่ บริเวณป่าตามพระราชบัญญัติป่าไม้ พุทธศักราช 2484 และไม่เป็นพื้นที่ซึ่งส่วนราชการหรือผู้หนึ่งผู้ใดได้รับอนุญาตเข้าทำประโยชน์ หรือพื้นที่ที่กรมป่าไม้ใช้หรือจัดการ หรือประกาศเป็นพื้นที่วิจัยทางวิชาการหรือประโยชน์อย่างอื่นของรัฐ หรือที่สาธารณประโยชน์ หรือพื้นที่ที่อยู่ในความรับผิดชอบของหน่วยงานอื่นในการรักษาพื้นที่หรือมีอำนาจครอบครอง

4. คำพิกัดขอบเขตพื้นที่ดำเนินโครงการป่าชุมชน*

จุดที่ 1 พิกัด 47 P 617646 E 1686714 N	จุดที่ 7 พิกัด 47 P 617012 E 1687388 N
จุดที่ 2 พิกัด 47 P 617347 E 1687036 N	จุดที่ 8 พิกัด 47 P 616954 E 1687359 N
จุดที่ 3 พิกัด 47 P 617323 E 1687023 N	จุดที่ 9 พิกัด 47 P 616908 E 1687348 N
จุดที่ 4 พิกัด 47 P 617265 E 1687077 N	จุดที่ 10 พิกัด 47 P 616921 E 1687321 N
จุดที่ 5 พิกัด 47 P 617103 E 1687368 N	จุดที่ 11 พิกัด 47 P 616960 E 1687275 N
จุดที่ 6 พิกัด 47 P 617040 E 1687400 N	จุดที่ 12 พิกัด 47 P 616958 E 1687265 N

5. ข้อมูลทางภูมิศาสตร์

ทิศเหนือ	จด ที่พิกัดสงฆ์ชัยนาทวนาราม (เขากระตี)
ทิศตะวันออก	จด ทางสาธารณประโยชน์
ทิศใต้	จด ป่าตามพระราชบัญญัติป่าไม้ พุทธศักราช 2484
ทิศตะวันตก	จด ป่าตามพระราชบัญญัติป่าไม้ พุทธศักราช 2484

6. ลักษณะ...

สำเนาถูกต้อง

๙๙

(นางสาวระวี จันสา)

นักวิชาการป่าไม้

6. ลักษณะภูมิประเทศ

หมู่บ้านดักคະນพัฒนา พื้นที่ส่วนใหญ่เป็นที่ราบลุ่มน้ำท่วมถึง สูงจากระดับน้ำทะเลปานกลาง ประมาณ 20 เมตร ดินเป็นดินร่วนปนทราย มีภูเขาขนาดเล็ก สูงจากระดับน้ำทะเลปานกลาง ประมาณ 186 เมตร อยู่ทางทิศตะวันตกของหมู่บ้าน

7. สภาพพื้นที่ป่าและลักษณะทางนิเวศวิทยา

พื้นที่ป่าบริเวณเขาคระตี มีสภาพป่าเป็นป่าเบญจพรรณ มีไม้ขนาดเล็กถึงขนาดกลางขึ้นอยู่รอบ ๆ ชายเขา มีไผ่รวกขึ้นอยู่หนาแน่นบริเวณยอดเขา ชนิดพันธุ์ไม้ที่พบ ได้แก่ ประดู่ป่า แดง กระพี้จั่น มะตูม กระถิน แสลงพัน แจง สะเดา ตะขบป่า เสี้ยว จี๊ว ช่อย มะเกลือ ยอป่า สวอง มะขามป้อม เปล้าใหญ่ มีพืชผักอาหารป่า เช่น หน่อไม้ บุก เปราะป่า เห็ดโคน ไม้พื้นล่างที่พบ ได้แก่ สาบเสือ กระเจียว ปอปัด และปรังป่า มีลูกไม้ขึ้นกระจายอยู่ทั่วไป สัตว์ป่าที่พบ ได้แก่ นกชนิดต่างๆ แอ้ กระรอก กระแต งู

8. ความเห็นของเจ้าหน้าที่ผู้ตรวจสอบสภาพพื้นที่

เห็นควรให้จัดทำโครงการป่าชุมชน

9. ทำการตรวจสอบสภาพพื้นที่ เมื่อวันที่ 18 มิถุนายน 2562

ลงชื่อ  ผู้สำรวจ
(นายสมาน เมืองนิล)

ตำแหน่ง ประธานป่าชุมชนบ้านดักคະນพัฒนา

ลงชื่อ  ผู้ตรวจสอบ
(นางสาวพรทิพย์ ปิยะโชติ)

ตำแหน่ง นักวิชาการป่าไม้ชำนาญการ

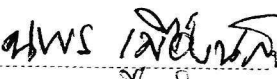
ลงชื่อ  พยาน
(นางพนัส เวียงนิต)
ตำแหน่ง พนักงาน.10

ลงชื่อ  ผู้ร่วมตรวจสอบ
(นางสาวสุติกาญจน์ อ่อนแก้ว)
ตำแหน่ง นักวิชาการเผยแพร่

ลงชื่อ  พยาน
(นายพนัส เวียงนิต)
ตำแหน่ง พนักงาน.10

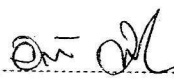
ลงชื่อ  ผู้ร่วมตรวจสอบ
(นายอุทัย อยู่ยอด)
ตำแหน่ง เจ้าหน้าที่การเกษตร

สำเนาถูกต้อง

๙๖

(นางสาวระวี จันสา)
นักวิชาการป่าไม้

แผนที่ภูมิประเทศ มาตราส่วน 1:50,000 แสดงพื้นที่ที่ขอต่ออายุ

โครงการป่าชุมชนดักคั่นพัฒนา หมู่ที่ 10 ตำบลธรรมามูล อำเภอเมืองชัยนาท จังหวัดชัยนาท

ป่าตามพระราชบัญญัติป่าไม้ พุทธศักราช 2484

เนื้อที่ 42 ไร่ 0 งาน 04 ตารางวา

ระวาง 5039 IV ลำดับชุด L 7018



กรมป่าไม้

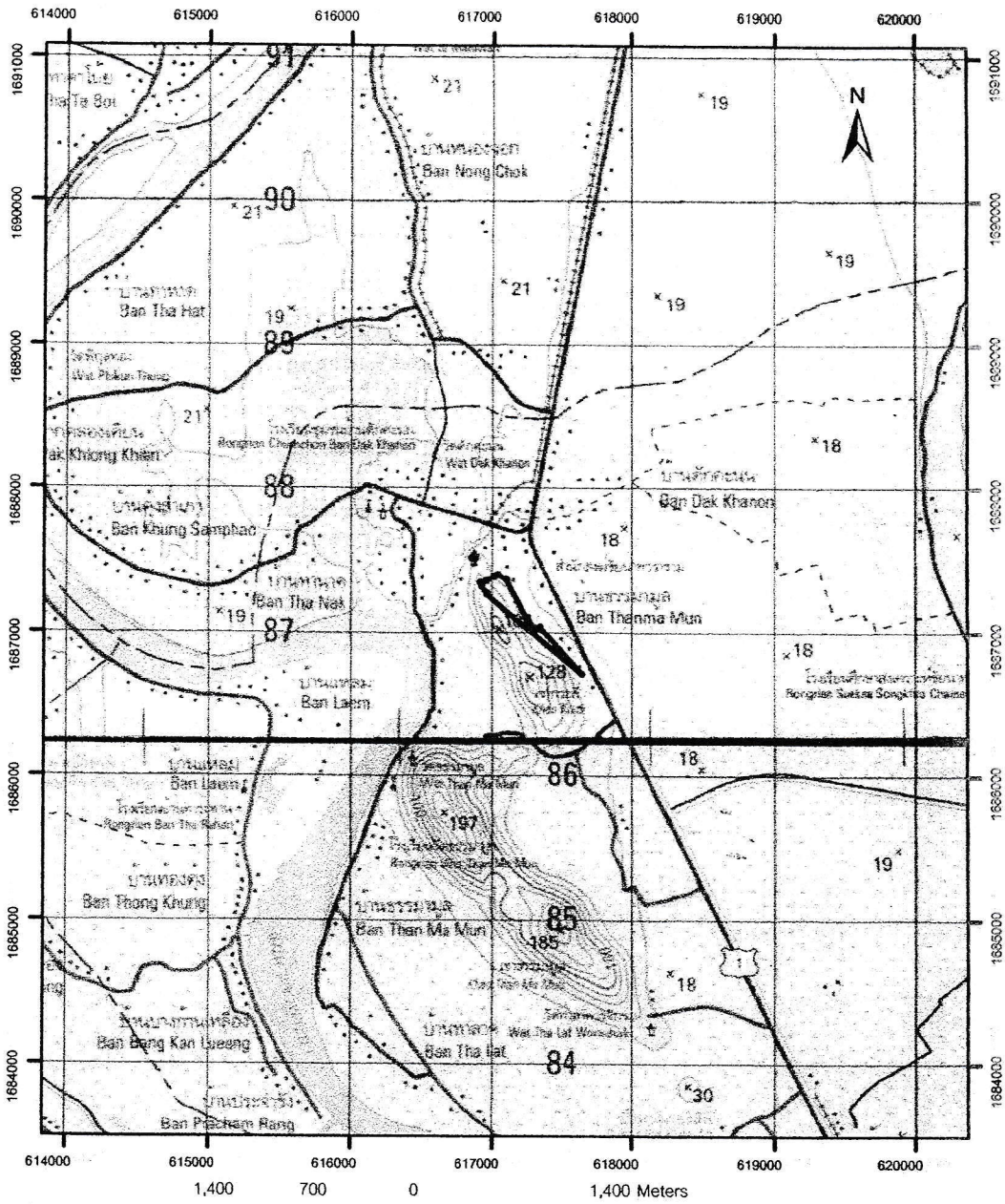

สัญลักษณ์



พื้นที่ที่ขอต่ออายุโครงการป่าชุมชนบ้านดักคั่นพัฒนา

ดำเนินการถูกต้อง

ส.จ.ว.

(นางสาวระวี จันสา)

นักวิชาการป่าไม้

หมายเหตุ

คำพิกัดแปลงโครงการฯ อยู่ด้านหลัง

ผู้ตรวจสอบ

(นางสาวพรทิพย์ ปิยะโชติ)

ตำแหน่ง นักวิชาการป่าไม้ชำนาญการ

บ้านดักคะนนพัฒนา หมู่ที่ 10 ตำบลธรรมามูล อำเภอเมืองชัยนาท จังหวัดชัยนาท

ป่าตามพระราบบัญญัติป่าไม้ พุทธศักราช 2484

เนื้อที่ 42 ไร่ 0 งาน 04 ตารางวา

ระวาง 503931686



กรมป่าไม้

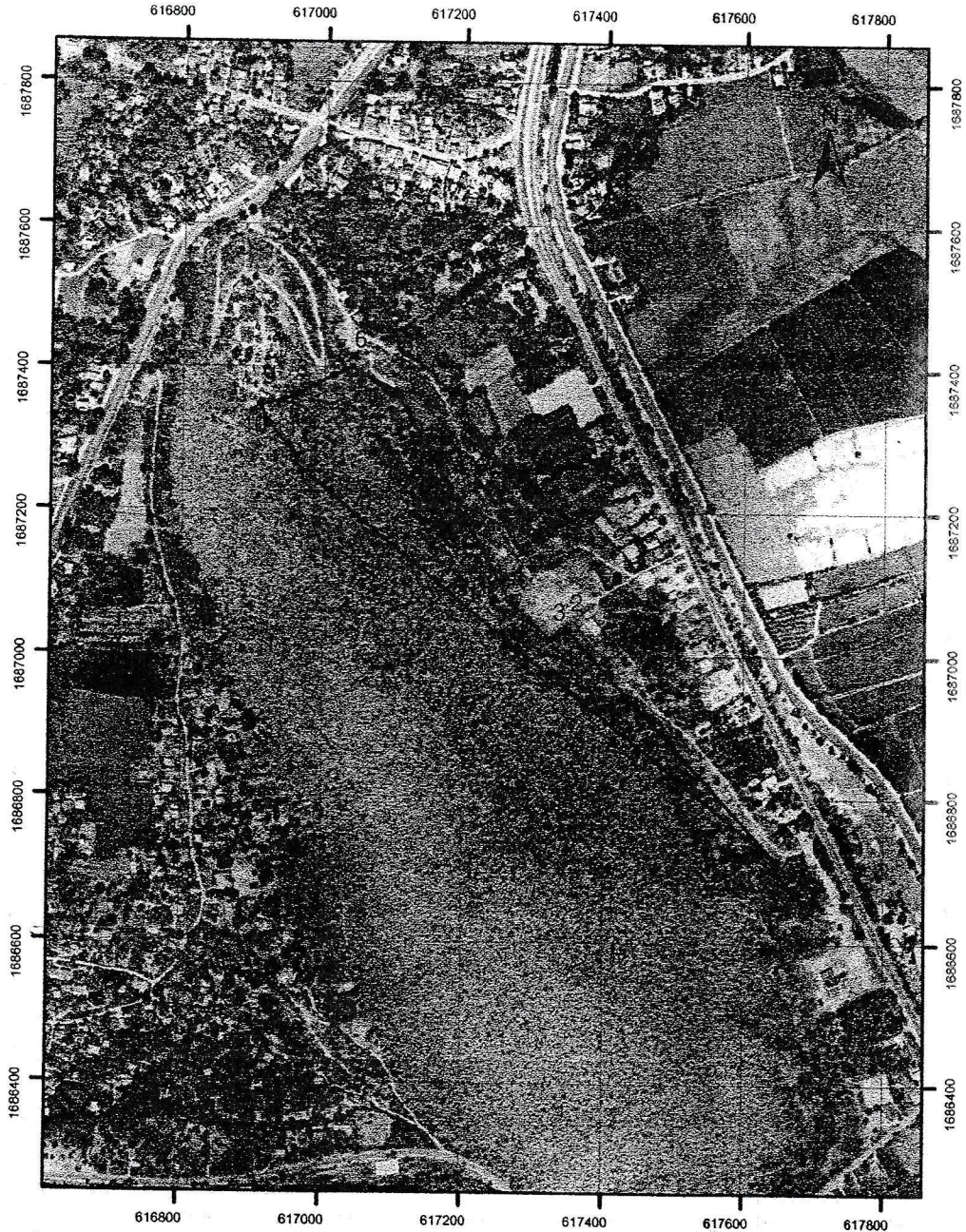

หมายเหตุ

- ขอบเขตป่าชุมชนแปลงนี้ได้กำหนดค่าพิกัดในแผนที่ภาพถ่ายออร์โธรีโอสีเชิงเลข มาตรฐาน 1 : 4,000 เรียบร้อยแล้ว
- ค่าพิกัดแปลงโครงการฯ อยู่ด้านหลัง

สำเนาถูกต้อง

ส่ว

(นางสาวระวี จันสา)
นักวิชาการป่าไม้

.....ผู้ตรวจสอบ

(นางสาวพรทิพย์ ปิยะโชติ)

ตำแหน่ง นักวิชาการป่าไม้ชำนาญการ

คณะกรรมการป่าชุมชน

แนบท้ายโครงการป่าชุมชนบ้านดักคะนนพัฒนา

บ้านดักคะนนพัฒนา หมู่ที่ 10 ตำบลธรรมามูล อำเภอเมืองชัยนาท จังหวัดชัยนาท

ลำดับที่	ชื่อ - สกุล	ทำหน้าที่	หมายเหตุ / ด้าน
1	นายสมาน เมืองนิล	ประธาน	บริหารจัดการป่า/ การเงิน/บัญชี
2	นายภวรรค์ อินขำ	รองประธาน	บริหารจัดการป่า
3	นายลำพึง สังข์แก้ว	รองประธาน	บริหารจัดการป่า
4	นางทองหลอม ศรีชะไกร	เลขานุการ	การเงิน/บัญชี
5	นายสมหมาย อินริ้ว	เหรัญญิก	การเงิน/บัญชี
6	นายสมจิต ประจง	กรรมการ	ประชาสัมพันธ์
7	นายรัฐทม คตบุญ	กรรมการ	บริหารจัดการป่า
8	นางบังอร ทองฤทธิ์	กรรมการ	บริหารจัดการป่า
9	นางปราณี แก้วมูล	กรรมการ	บริหารจัดการป่า
10	นางสมพร อินริ้ว	กรรมการ	บริหารจัดการป่า
11	นายชวน แก้วมูล	กรรมการ	บริหารจัดการป่า
12	นายสำราญ เนียมทอง	กรรมการ	บริหารจัดการป่า
13	นายขวัญชัย สุปชื่น	กรรมการ	บริหารจัดการป่า
14	นายวิมล รอดพุ่ม	กรรมการ	ตรวจสอบติดตาม
15	นายประเสริฐ อยู่คง	กรรมการ	ตรวจสอบติดตาม

ที่ทำการผู้ใหญ่บ้านหรือประธานคณะกรรมการป่าชุมชนบ้านดักคะนนพัฒนา

หมายเลขโทรศัพท์ 08-9860-8214

หมายเหตุ

*เอกสารฉบับนี้เป็นการแสดงโครงสร้างคณะกรรมการป่าชุมชนได้รับการยอมรับจากราชฎในชุมชนเพื่อช่วยทำหน้าที่ในการจัดการป่าชุมชนร่วมกับพนักงานเจ้าหน้าที่โดยแต่ละป่าชุมชนจะมีกลุ่มราชฎเหล่านี้เป็นแกนหลักเข้ามาบริหารจัดการตามความเหมาะสมของพื้นที่ จำนวน 10-15 คน

**แนบคณะกรรมการป่าชุมชนส่งให้กรมป่าไม้ทุกโครงการฯ

***กรณีมีการเปลี่ยนแปลงคณะกรรมการให้รวบรวมรายชื่อแจ้งสำนักจัดการทรัพยากรป่าไม้ที่รับผิดชอบเพื่อปรับปรุงข้อมูลแจ้งให้หน่วยงานที่เกี่ยวข้องและกรมป่าไม้ทราบ

สำเนาถูกต้อง

๙/๖

(นางสาวระวี จันสา)

นักวิชาการป่าไม้