

แบบฟอร์มการตรวจเอกสารการส่งเสริมการจัดทำแผนจัดการป่าชุมชนบ้าน.....  
บ้าน..... 73 ลองควอ หมู่ที่ ๗ ตำบล..... อำเภอ..... จังหวัดชัยนาท

เอกสารการจัดทำแผนจัดการป่าชุมชน

- แผนจัดการป่าชุมชนแบบ คนช.๕.๑ ประธานกรรมการจัดการป่าชุมชนเป็นผู้ลงนาม
- แผนปฏิบัติการป่าชุมชนแบบ คนช.๕.๒
- รายการไม้ทรงคุณค่าในป่าชุมชนแบบ คนช.๕.๓ (ถ้ามี)
- ข้อบังคับเกี่ยวกับการจัดการป่าชุมชน
- แผนที่แสดงลักษณะภูมิประเทศ (๑:๕๐,๐๐๐) ระบุการแบ่งบริเวณพื้นที่เพื่อการอนุรักษ์ และบริเวณพื้นที่เพื่อการใช้ประโยชน์(ถ้ามี)
- แผนที่แสดงขอบเขตป่าชุมชนบนแผนที่ภาพถ่ายออร์โธรีซีเชิงเลข (๑:๕,๐๐๐) ระบุการแบ่งบริเวณพื้นที่เพื่อการอนุรักษ์ และบริเวณพื้นที่เพื่อการใช้ประโยชน์(ถ้ามี)

ได้ตรวจสอบแล้ว เอกสารถูกต้องครบถ้วน

(ลงชื่อ) .....  
(นายชัยนาท ภูเพชร)  
ตำแหน่ง ผู้อำนวยการศูนย์ป่าไม้ชัยนาท

(ลงชื่อ) .....  
(..... กฤษณะ นิสละ)  
(.....) .....  
ตำแหน่ง ผู้อำนวยการส่วนจัดการป่าชุมชน  
ที่พื้นที่อุทยานวิจัยการอนุรักษ์ป่าชุมชน  
สำนักจัดการทรัพยากรป่าไม้ที่ ๕ (สระบุรี)

รับที่ 20  
ลงวันที่ 15 ๑๑ ๖๔

คนช. ๕-๑

แผนจัดการป่าชุมชน

๑. ชื่อแผนจัดการป่าชุมชน บ้านไร่สวนลาว  
ตั้งอยู่หมู่ที่ 7 ตำบล บ้านเข็ญ  
อำเภอ พุนพิน จังหวัด จันทบุรี

- ประกอบ
- การขอจัดตั้งป่าชุมชน
  - ป่าชุมชน ตามมาตรา ๙๙ และ มาตรา ๑๐๐
  - การปรับปรุงแผนจัดการป่าชุมชนในระหว่างที่แผนจัดการป่าชุมชนยังไม่หมดอายุ
  - ทดแทนแผนจัดการป่าชุมชนเดิมที่หมดอายุ
  - การขอขยายเขตป่าชุมชน

๒. วัตถุประสงค์ของแผนจัดการป่าชุมชน

- ๑) อนุรักษ์ทรัพยากรป่าไม้ สัตว์ป่าและพันธุ์พืช และความหลากหลายทางชีวภาพ
- ๒) ใช้ประโยชน์จากทรัพยากรป่าไม้ในชุมชนอย่างสมดุล และยั่งยืน
- ๓) ส่งเสริมวัฒนธรรม ประเพณีที่สืบทอดมาของชุมชนในบริเวณป่าชุมชน และ ความผูกพันกับป่าชุมชน

๓. ระยะเวลา

5 ปี (นับตั้งแต่วันที่คณะกรรมการป่าชุมชนประจำจังหวัดจันทบุรี)

๔. ลักษณะพื้นที่

๔.๑ สภาพพื้นที่ป่าชุมชน

- ๑) จำนวนเนื้อที่ของป่าชุมชน 694 ไร่ ↑ งาน 99 ตารางวา
- ๒) กรณีขอขยายเขตป่าชุมชน เนื้อที่ - ไร่ - งาน - ตารางวา
- เนื้อที่รวมกับพื้นที่ป่าชุมชนเดิม รวมเนื้อที่ - ไร่ - งาน - ตารางวา

๔.๒ อาณาเขตป่าชุมชน

- ทิศเหนือ จด ที่ทำกินของราษฎร
- ทิศใต้ จด ที่ทำกินของราษฎร และ ที่สาธารณประโยชน์
- ทิศตะวันออก จด ที่สาธารณประโยชน์
- ทิศตะวันตก จด ทางสาธารณประโยชน์

๔.๓ การกำหนดบริเวณในพื้นที่ป่าชุมชน

- ๑) แปลงพื้นที่ที่กำหนดให้เป็นบริเวณเพื่อการอนุรักษ์  
จำนวน 1 แปลง เนื้อที่รวม 694 ไร่ 1 งาน 99 ตารางวา  
คิดเป็นร้อยละ 100% ของพื้นที่ป่าชุมชน
- ๒) แปลงพื้นที่ที่กำหนดให้เป็นบริเวณเพื่อการใช้ประโยชน์  
จำนวน - แปลง เนื้อที่รวม - ไร่ - งาน - ตารางวา  
คิดเป็นร้อยละ - ของพื้นที่ป่าชุมชน

หมายเหตุ : (แนบแผนที่มาตราส่วน ๑ : ๕๐,๐๐๐ หรือแผนที่ภาพถ่ายดาวเทียม เพื่อแสดงแนวเขตป่าชุมชน และกำหนดบริเวณเพื่อการอนุรักษ์และบริเวณเพื่อการใช้ประโยชน์)

๔.๔ แหล่งน้ำที่พบเห็นได้ในป่าชุมชน (ถ้ามี)

- ลำธาร ห้วย หนอง คลอง บึง  
ตั้งอยู่บริเวณพิกัด .....  
อยู่ในแปลงที่ .....  บริเวณเพื่อการอนุรักษ์ หรือ  บริเวณเพื่อการใช้ประโยชน์  
สภาพความอุดมสมบูรณ์ของป่าบริเวณแหล่งน้ำอยู่ในเกณฑ์ .....
- อ่างเก็บน้ำ ฝาย  
ตั้งอยู่บริเวณพิกัด .....  
อยู่ในแปลงที่ .....  บริเวณเพื่อการอนุรักษ์ หรือ  บริเวณเพื่อการใช้ประโยชน์  
สภาพความอุดมสมบูรณ์ของป่าบริเวณแหล่งน้ำอยู่ในเกณฑ์ .....
- อื่น ๆ ได้แก่ .....  
ตั้งอยู่บริเวณพิกัด .....  
อยู่ในแปลงที่ .....  บริเวณเพื่อการอนุรักษ์ หรือ  บริเวณเพื่อการใช้ประโยชน์  
สภาพความอุดมสมบูรณ์ของป่าบริเวณแหล่งน้ำอยู่ในเกณฑ์ .....

๔.๕ ความสูงจากระดับน้ำทะเลโดยประมาณ 15 - 129 เมตร

๔.๖ สภาพป่า

- ป่าสมบูรณ์ จำนวนเนื้อที่ประมาณ 600-1-99 ไร่
- ป่ากึ่งฟื้นตัว จำนวนเนื้อที่ประมาณ 94-0-0 ไร่
- ป่าเสื่อมโทรม จำนวนเนื้อที่ประมาณ ..... ไร่

๔.๗ พันธุ์ไม้หลักที่พบเห็นได้ในป่าชุมชน ได้แก่

ไทรยง ไม้ใหญ่ กระทุ่ม มะกอกป่า ตะแบก มะค่าแต้ พลอง เสี้ยว พญาศรี ตี๋  
คำพล กระจับปี่ โมกมัน สะตอ ๑๑๑

๔.๘ สัตว์ป่าที่พบเห็นได้ในป่าชุมชน ได้แก่

ไถ่น้ำ กระรอก นกป่า กระแต กระต่ายป่า หมี อ. กล้วยนกชนิดต่าง ๆ ๑๑๑

๔.๙ ทรัพยากรธรรมชาติอื่น ๆ ที่พบเห็นได้ในป่าชุมชน ได้แก่

พืชสมุนไพรป่า เช่น อัญชัน บัว หน่อไม้ กล้วยนกชนิดต่าง ๆ

๔.๑๐ รายละเอียดเพิ่มเติม ดังนี้

## ๕. แผนปฏิบัติการป่าชุมชนโดยสังเขป

๑. กิจกรรมด้านการอนุรักษ์ ได้แก่
  - 1.1 ฟื้นฟูแหล่งรวบรวมพืชไร่พืชไร่เชิงวัดต้น...
  - 1.2 ฟื้นฟูแหล่งรวบรวมพืชไร่ที่มีถิ่นกำเนิดเพื่อเป็นอนุสรณ์กับคนในชุมชน
๒. กิจกรรมด้านการฟื้นฟู ได้แก่
  - 2.1 ปลูกไม้เศรษฐกิจเพื่อเป็นแหล่งอาหารให้กับคนในชุมชน
  - 2.2 ปลูกไม้ดอกไม้ประดับสวยงาม ปลูกไผ่รวก ฯลฯ
๓. กิจกรรมด้านการพัฒนา ได้แก่
  - 3.1 ฟื้นฟูแหล่งท่องเที่ยวเชิงอนุรักษ์ มีจุดชมวิวน้ำตกวังสามัคคี
  - 3.2 มีการพัฒนาสินค้าจากพืชไร่ ผลิตภัณฑ์แปรรูปของพืชไร่ใช้พลังงานจากแสงอาทิตย์
๔. กิจกรรมด้านการควบคุมดูแล ได้แก่
  - 4.1 มีการประชุมคณะกรรมการจัดการป่าชุมชน ปีละ 2 ครั้ง
  - 4.2 มีการปรับปรุงข้อบังคับทุก 5 ปี
๕. กิจกรรมด้านการใช้ประโยชน์จากทรัพยากรธรรมชาติในป่าชุมชน ได้แก่
  - 5.1 มีการใช้ประโยชน์พืชอาหารของคนในชุมชน
  - 5.2 มีการเก็บของป่าเพื่อจำหน่ายในพื้นที่ชุมชน
๖. ประโยชน์ที่คาดว่าจะได้รับ ...ชุมชนอยู่ร่วมกับป่าได้อย่างมีความสุข อนุรักษ์ป่าให้สมบูรณ์และยั่งยืน

ลงชื่อ \_\_\_\_\_  
( นาย ... )

ประธานกรรมการจัดการป่าชุมชน

## หมายเหตุ

๑. การสำรวจสภาพพื้นที่ หากไม่สามารถเดินตรวจสอบพื้นที่ได้เองทั้งหมด ให้ประเมินสภาพพื้นที่จากภาพถ่ายดาวเทียมประกอบได้
๒. รายละเอียดตามแผนปฏิบัติการป่าชุมชนตามแบบ คนช. ๕-๒

แผนปฏิบัติการประชุมชนบ้าน.....<sup>ประชุม</sup>

กิจกรรม การจัดการประชุมชน	ปริมาณงาน	หน่วยนับ	กำหนดระยะเวลาในการปฏิบัติงาน					หมายเหตุ
			ปีที่ ๑	ปีที่ ๒	ปีที่ ๓	ปีที่ ๔	ปีที่ ๕	
<b>(๑) ด้านการอนุรักษ์</b>								
๑.๑ การลาดตระเวน - บริเวณเพื่อการอนุรักษ์ - บริเวณเพื่อการใช้ประโยชน์	60 -	ครั้ง	12 -	12 -	12 -	12 -	12 -	
๑.๒ การทำแนวกันไฟป่า - บริเวณเพื่อการอนุรักษ์ - บริเวณเพื่อการใช้ประโยชน์	5 -	ครั้ง	1 -	1 -	1 -	1 -	1 -	≈ 0.5-1 กิโลเมตร
๑.๓ การจัดชุดลาดตระเวน - บริเวณเพื่อการอนุรักษ์ - บริเวณเพื่อการใช้ประโยชน์	15 -	ชุด	3 -	3 -	3 -	3 -	3 -	๕คน/ชุด.
๑.๔ การใช้ชนบธรรมเนียม ประเพณี ภูมิปัญญา ในการอนุรักษ์ทรัพยากรธรรมชาติ - บริเวณเพื่อการอนุรักษ์ - บริเวณเพื่อการใช้ประโยชน์	5 -	ครั้ง	1 -	1 -	1 -	1 -	1 -	
๑.๕ กิจกรรมอื่น ๆ ที่เป็นการอนุรักษ์ - บริเวณเพื่อการอนุรักษ์ - บริเวณเพื่อการใช้ประโยชน์	5 -	ครั้ง	1 -	1 -	1 -	1 -	1 -	

กิจกรรม การจัดการป่าชุมชน	ปริมาณงาน	หน่วยนับ	กำหนดระยะเวลาในการปฏิบัติงาน					หมายเหตุ
			ปีที่ ๑	ปีที่ ๒	ปีที่ ๓	ปีที่ ๔	ปีที่ ๕	
<b>(๒) ด้านการฟื้นฟู</b>								
๒.๑ การปลูกต้นไม้ทดแทน การปลูกพืช สมุนไพร - บริเวณเพื่อการอนุรักษ์ - บริเวณเพื่อการใช้ประโยชน์	๕ -	ครั้ง	1 -	1 -	1 -	1 -	1 -	
๒.๒ การเพาะชำกล้าไม้ชุมชน - บริเวณเพื่อการอนุรักษ์ - บริเวณเพื่อการใช้ประโยชน์	๕ -	ครั้ง	1 -	1 -	1 -	1 -	1 -	≈ 1,000 กล้า/ปี
๒.๓ กิจกรรมอื่น ๆ ที่เป็นการฟื้นฟู - บริเวณเพื่อการอนุรักษ์ - บริเวณเพื่อการใช้ประโยชน์	๕ -	ครั้ง	1 -	1 -	1 -	1 -	1 -	
<b>(๓) ด้านการพัฒนา</b>								
๓.๑ การพัฒนาแหล่งท่องเที่ยวเชิงอนุรักษ์ โดยชุมชน - บริเวณเพื่อการอนุรักษ์ - บริเวณเพื่อการใช้ประโยชน์	1	ครั้ง	- -	1 -	- -	- -	- -	
๓.๒ การพัฒนาด้านสาธารณูปโภค - บริเวณเพื่อการอนุรักษ์ - บริเวณเพื่อการใช้ประโยชน์	1	ครั้ง	- -	- -	- -	1 -	- -	
๓.๓ กิจกรรมอื่น ๆ ที่เป็นการพัฒนา - บริเวณเพื่อการอนุรักษ์ - บริเวณเพื่อการใช้ประโยชน์	1	ครั้ง	- -	- -	- -	- -	- -	

กิจกรรม การจัดการป่าชุมชน	ปริมาณงาน	หน่วยนับ	กำหนดระยะเวลาในการปฏิบัติงาน					หมายเหตุ
			ปีที่ ๑	ปีที่ ๒	ปีที่ ๓	ปีที่ ๔	ปีที่ ๕	
<b>(๔) ด้านการควบคุมดูแล</b>								
๔.๑ การออกข้อบังคับเกี่ยวกับการจัดการป่าชุมชน	๑	ครั้ง	๑	-	-	-	-	
๔.๒ การประชุมคณะกรรมการป่าชุมชนและการประชุมสมาชิกป่าชุมชน	๒๐	ครั้ง	๔	๔	๔	๔	๔	
๔.๓ การกำหนดแผนปฏิบัติการประจำปี	๕	ครั้ง	๑	๑	๑	๑	๑	
๔.๔ กิจกรรมอื่น ๆ ที่เป็นการควบคุมดูแล	-	ครั้ง	-	-	-	-	-	
<b>(๕) ด้านการใช้ประโยชน์จากทรัพยากรธรรมชาติในป่าชุมชน</b>								
๕.๑ การท่องเที่ยวเชิงอนุรักษ์โดยชุมชน - บริเวณเพื่อการอนุรักษ์ - บริเวณเพื่อการใช้ประโยชน์	๕ -	ครั้ง	๑ -	๑ -	๑ -	๑ -	๑ -	ม.ค-ธ.ค.
๕.๒ การพักผ่อนหย่อนใจในป่าชุมชน - บริเวณเพื่อการอนุรักษ์ - บริเวณเพื่อการใช้ประโยชน์	-	ครั้ง	-	-	-	-	-	-
๕.๓ การเก็บหาของป่า - บริเวณเพื่อการอนุรักษ์ - บริเวณเพื่อการใช้ประโยชน์	๕ -	ครั้ง	๑ -	๑ -	๑ -	๑ -	๑ -	ตามกฎ ก.ค.
๕.๔ วิชาหกิจชุมชนจากผลผลิตและบริการ	-	ครั้ง	-	-	-	-	-	

กิจกรรม การจัดการป่าชุมชน	ปริมาณงาน	หน่วยนับ	กำหนดระยะเวลาในการปฏิบัติงาน					หมายเหตุ
			ปีที่ ๑	ปีที่ ๒	ปีที่ ๓	ปีที่ ๔	ปีที่ ๕	
๕.๕ การใช้ประโยชน์จากไม้ เพื่อใช้สอยใน ครัวเรือนของสมาชิกป่าชุมชน หรือใช้ใน กิจกรรมสาธารณะภายในชุมชน - บริเวณเพื่อการใช้ประโยชน์	—	ครั้ง						
๕.๖ กิจกรรมอื่น ๆ ที่เป็นการใช้ประโยชน์ จากทรัพยากรธรรมชาติในป่าชุมชน - บริเวณเพื่อการอนุรักษ์ (ถ้ามี) - บริเวณเพื่อการใช้ประโยชน์	—	ครั้ง						



คนช. ๕-๓

รายการไม้ทรงคุณค่าในป่าชุมชน บ้านไร่สองลาว  
ตั้งอยู่หมู่ที่ ๗ ตำบล บ้านไธสง อำเภอ บ้านฝาง จังหวัด ขอนแก่น

รายการไม้ทรงคุณค่า	ขนาดต้นไม้		จุดสังเกต/บริเวณที่ตั้ง/พิกัด (หากมี)	หมายเหตุ
	ความโต (ซม.)	ความสูง (เมตร)		

**หมายเหตุ**

- รายการไม้ทรงคุณค่าอาจกำหนดเป็นรายต้นหรือเป็นชนิดพันธุ์ กรณีเป็นชนิดพันธุ์ไม่ต้องวัดขนาดความโต ความสูงและพิกัด
- ความโต หมายถึง ขนาดวัดรอบลำต้น ตรงที่ระดับความสูงหนึ่งร้อยสามสิบเซนติเมตรจากพื้นดิน

ข้อบังคับเกี่ยวกับการจัดการป่าชุมชนบ้านไร่สวนหลวง.....  
ตั้งอยู่ 7 ตำบลบ้านไร่ อำเภอหันคา จังหวัดชัยนาท.....

ข้อบังคับ	พื้นที่ใช้บังคับ	หมายเหตุ
๑. ห้ามทำความเสียหายแก่หลักเขตหรือเคลื่อนย้ายหลักเขต	พื้นที่ป่าชุมชนทั้งหมด	
๒. ห้ามมิให้ล้มต้นไม้ หรือกระทำการใดที่ทำให้ต้นไม้ไม่สามารถเจริญเติบโตได้ต่อไป	พื้นที่ป่าชุมชนทั้งหมด	
๓. ห้ามจุดไฟในพื้นที่ป่าหรือกระทำการใดที่อาจก่อให้เกิดไฟป่า	พื้นที่ป่าชุมชนทั้งหมด	
๔. ห้ามมิให้รถยนต์ตั้งแต่หกล้อขึ้นไปเข้าไปในพื้นที่ป่าชุมชน	พื้นที่ป่าชุมชนทั้งหมด	
๕. ห้ามนำพืชหรือพันธุ์ไม้ต่างถิ่นเข้ามาปลูกในป่าชุมชน เว้นแต่เป็นพืชหรือพันธุ์ไม้ต่างถิ่นตามที่ระบุไว้ในแผนจัดการป่าชุมชน	พื้นที่ป่าชุมชนทั้งหมด	
๖. ห้ามมิให้ก่อสร้างสิ่งปลูกสร้างใดในพื้นที่ป่าชุมชน เว้นแต่เป็นการก่อสร้างสิ่งปลูกสร้างที่จำเป็นเพื่อประโยชน์ในการปฏิบัติหน้าที่ของคณะกรรมการจัดการป่าชุมชนในการดูแลรักษาป่าชุมชน บำรุงและฟื้นฟูป่าชุมชน ส่งเสริมการศึกษาเรียนรู้และสร้างจิตสำนึกเกี่ยวกับการอนุรักษ์และฟื้นฟูทรัพยากรธรรมชาติสิ่งแวดล้อม และความหลากหลายทางชีวภาพในป่าชุมชน และเผยแพร่ประชาสัมพันธ์ป่าชุมชน เช่น การสร้างหอดูไฟป่า ฝายชะลอน้ำ ที่พักลาดตระเวน หรือศาลาเรียนรู้ โดยสิ่งปลูกสร้างดังกล่าวต้องมีลักษณะกลมกลืนกับสภาพแวดล้อม ไม่เป็นการทำลายสภาพธรรมชาติเดิม และได้รับอนุญาตเป็นหนังสือจากคณะกรรมการป่าชุมชนประจำจังหวัดแล้ว	พื้นที่ป่าชุมชนทั้งหมด	
๗. การเข้าป่าเพื่อพักผ่อนหย่อนใจหรือเพื่อศึกษาธรรมชาติ ให้กระทำได้ในระหว่างเวลา ๐๖.๐๐ ถึงเวลา ๑๙.๐๐ นาฬิกา	พื้นที่ป่าชุมชนทั้งหมด	
๘. เมื่อพบเห็นการกระทำผิดกฎหมายว่าด้วยป่าชุมชน ให้แจ้งกรรมการป่าชุมชนหรือพนักงานเจ้าหน้าที่	พื้นที่ป่าชุมชนทั้งหมด	
๙. การเก็บของป่า ให้เก็บได้ในระหว่างช่วงเวลาและไม่เกินปริมาณที่กำหนดในตาราง ก.	พื้นที่ป่าชุมชนทั้งหมด	

ข้อบังคับ	พื้นที่ใช้บังคับ	หมายเหตุ
๑๐. ห้ามนำเครื่องมือสำหรับใช้ในการล่าสัตว์หรือจับสัตว์ หรือนำอาวุธใด ๆ เข้าไปในพื้นที่ป่าชุมชน	พื้นที่ป่าชุมชนทั้งหมด	
๑๑. ห้ามนำอากาศยานไร้คนขับเข้ามาในพื้นที่ป่าชุมชน เว้นแต่ได้รับความเห็นชอบจากคณะกรรมการจัดการป่าชุมชน	พื้นที่ป่าชุมชนทั้งหมด	
๑๒. ห้ามเข้าไปหรือออกจากพื้นที่ป่าชุมชนนอกเวลาที่คณะกรรมการจัดการป่าชุมชนกำหนดไว้	พื้นที่ป่าชุมชนทั้งหมด	
๑๓. ห้ามนำยานพาหนะที่ใช้เครื่องยนต์มีเสียงดังหรือควันดำ ผิดปกติวิสัยเข้าไปในป่าชุมชน	พื้นที่ป่าชุมชนทั้งหมด	
๑๔. ห้ามขับขี่ยานพาหนะและจอดยานพาหนะ โดยฝ่าฝืนข้อบังคับหรือเครื่องหมายจราจรที่คณะกรรมการจัดการป่าชุมชนกำหนดไว้	พื้นที่ป่าชุมชนทั้งหมด หรือพื้นที่ป่าชุมชน บางพื้นที่	

## ตาราง ก.

การเก็บของป่าให้เก็บได้ในระหว่างช่วงเวลาดังต่อไปนี้ และไม่เกินปริมาณดังต่อไปนี้

ของป่า	ช่วงเดือนที่เก็บได้	ปริมาณที่อนุญาต (ต่อคน)	เงื่อนไขอื่น
๑. หน่อไม้	ก.ค. - ก.ย.	150 กก.	
๒. น้ำผึ้ง	มี.ค. - พ.ค.	20 ลิตร	
๓. ไม้ไผ่	ม.ค. - ช.ค.	50 ลำ	
๔. เห็ด	ธ.ค. - ต.ค.	ไม่จำกัด	
๕. ไข่มดแดง	ก.พ. - เม.ย.	ไม่จำกัด	
๖. สักหนาม	มี.ค. - พ.ค.	ไม่จำกัด	
๗. อินทนิล	ก.พ. - เม.ย.	ไม่จำกัด	
๘. กะลามะพร้าว	พ.ย. - ธ.ค.	ไม่จำกัด	
๙. สักพริก	มี.ค. - พ.ค.	ไม่จำกัด	
๑๐. ....			
๑๑. ....			
๑๒. ....			
๑๓. ....			

รายชื่อคณะกรรมการจัดการป่าชุมชน

ลำดับ	ชื่อ - สกุล	อายุ	ตำแหน่งคณะกรรมการจัดการป่าชุมชน	*ลงลายมือชื่อ
1	นาย นอม ติ้วมีง	63	ประธานคณะกรรมการจัดการป่าชุมชน	
2	นาย นกัณฑ์ชัย นนทิว		รองประธานคณะกรรมการจัดการป่าชุมชน	นกัณฑ์ชัย นนทิว
3 X	นาย ฉชาติวิ ลิ่มพจนเจริญ		เหรัญญิก	นายวิ ลิ่มพจนเจริญ
4	นาย สมนต์ศักดิ์ พงษ์ไฉยม		กรรมการ	พงษ์ไฉยม
5 X	นาย วิสิตดี ใจเย็น		กรรมการ	วิสิตดี ใจเย็น
6 X	นาย สำสิทธิ์ นสงศรี		กรรมการ	สำสิทธิ์ นสงศรี
7 X	นาย จักรกฤษณ์ สอนะเลิศม		กรรมการ	จักรกฤษณ์ สอนะเลิศม
8	นาย สิทธิชัย วิวัฒน์		กรรมการ	สิทธิชัย วิวัฒน์
9	นาย สอน สอนศรี		กรรมการ	สอน สอนศรี
10	นาย ตระมัย นาคสังข์		กรรมการ	ตระมัย นาคสังข์
11	นาย มานพ เกื้อหนุน		กรรมการ	มานพ เกื้อหนุน
12	นาย นิรันดร์ เกื้อหนุน		กรรมการ	นิรันดร์ เกื้อหนุน
13	นาย น้อย พงษ์ไฉยม		กรรมการ	น้อย พงษ์ไฉยม
14	นาย อร่าม ครอบงาม		กรรมการ	นาย อร่าม ครอบงาม
15	นาย ศรัทธา จันทสังข์		กรรมการ	ศรัทธา จันทสังข์

หมายเหตุ: \* ขอรับรองว่าเป็นผู้มีคุณสมบัติและไม่มีลักษณะต้องห้ามการเป็นกรรมการจัดการป่าชุมชน  
ตามระเบียบคณะกรรมการนโยบายที่ออกตามความในมาตรา ๔๒วรรคสอง

แผนที่ประกอบการจัดทำแผนจัดการป่าชุมชนบ้านไร่สวนลาว  
บ้านไร่สวนลาว หมู่ที่ ๗ ตำบลบ้านเข็ญ  
อำเภอหันคา จังหวัดชัยนาท  
อยู่ในพื้นที่ ป่าตามพระราชบัญญัติป่าไม้ พุทธศักราช ๒๕๔๔  
เนื้อที่รวม ๖๙๕ ไร่ ๑ งาน ๙๙ ตารางวา  
ตามนัยมาตรา ๙๙ และมาตรา ๑๐๐ แห่งพระราชบัญญัติป่าชุมชน พ.ศ. ๒๕๖๒  
มาตราส่วน ๑:๑๕,๐๐๐

WGS 84

ลำดับชุด L ๗๐๑๘ ระวัง ๔๙๓๘

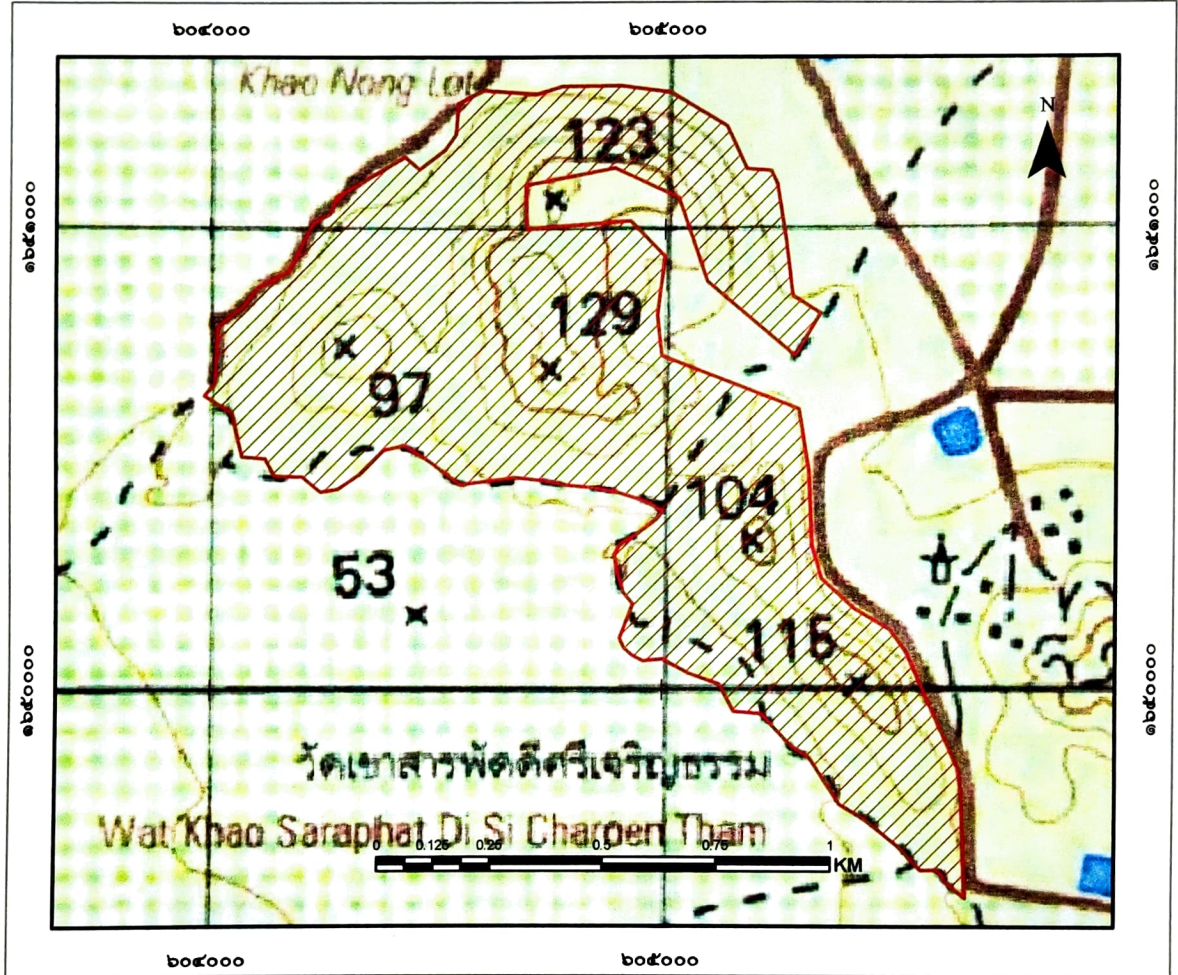

### สัญลักษณ์

 ขอบเขตบริเวณเพื่อการอนุรักษ์ เนื้อที่ 694-1-99 ไร่

แผนที่แสดงลักษณะภูมิประเทศการแบ่งบริเวณการใช้ประโยชน์ป่าชุมชนบ้านไร่สวนลาว  
 บ้านไร่สวนลาว หมู่ที่ ๗ ตำบลบ้านเข็ญ  
 อำเภอกันคา จังหวัดชัยนาท  
 อยู่ในพื้นที่ ป่าตามพระราชบัญญัติป่าไม้ พุทธศักราช ๒๔๘๔  
 เนื้อที่รวม ๖๙๔ ไร่ ๑ งาน ๙๙ ตารางวา  
 ตามนัยมาตรา ๙๙ และมาตรา ๑๐๐ แห่งพระราชบัญญัติป่าชุมชน พ.ศ. ๒๕๖๒  
 มาตรฐานส่วน ๑:๑๕,๐๐๐

WGS 84

ลำดับชุด L ๗๐๑๘ ระวัง ๔๔๓๘

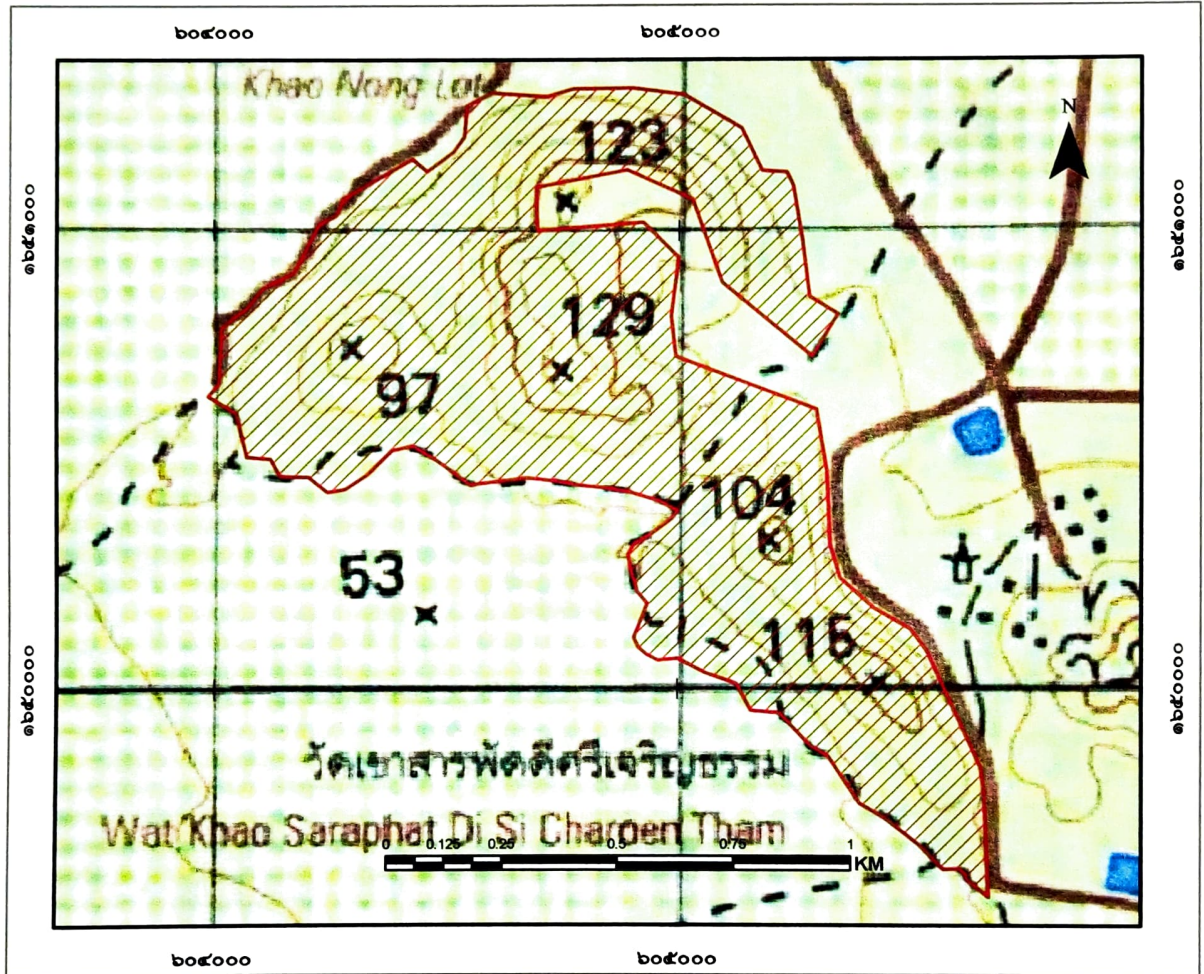

**สัญลักษณ์**

 ขอบเขตบริเวณเพื่อการอนุรักษ์ เนื้อที่ ๖๙๔-๑-๙๙ ไร่

ลงชื่อ   
 (นางสาวสุติกาจันท์ อ่อนแก้ว)  
 ผู้อำนวยการศูนย์  
 เจ้าหน้าที่รังวัด/เจ้าหน้าที่ผู้ที่ได้รับมอบหมาย

ลงชื่อ   
 (นายพิชัย เหล่าตระกูล)  
 ผู้อำนวยการศูนย์ป่าไม้ชัยนาท

ลงชื่อ   
 (นายณัช เนมย้อย)  
 นักวิชาการป่าไม้ชำนาญการพิเศษ  
 ทำหน้าที่ผู้อำนวยการส่วนจัดการป่าชุมชน

ลงชื่อ   
 (นายณัช เนมย้อย)  
 นักวิชาการป่าไม้ชำนาญการพิเศษ รักษาการการแทน  
 ผู้อำนวยการสำนักจัดการทรัพยากรป่าไม้ที่ ๕ (สระบุรี)

แผนที่ภาพถ่ายออร์โธรีซิเชิงเลขการแบ่งบริเวณการใช้ประโยชน์ป่าชุมชนบ้านไร่สวนลาว  
 บ้านไร่สวนลาว หมู่ที่ ๗ ตำบลบ้านเข็ญ  
 อำเภอหันคา จังหวัดชัยนาท  
 อยู่ในพื้นที่ ป่าตามพระราชบัญญัติป่าไม้ พุทธศักราช ๒๔๘๔  
 เนื้อที่รวม ๖๙๔ ไร่ ๑ งาน ๙๙ ตารางวา  
 ตามนัยมาตรา ๙๙ และมาตรา ๑๐๐ แห่งพระราชบัญญัติป่าชุมชน พ.ศ. ๒๕๖๒  
 มาตรฐาน ๑:๑๕,๐๐๐

WGS 84

ลำดับชุด L ๗๐๑๘ ระวาง ๔๙๓๘

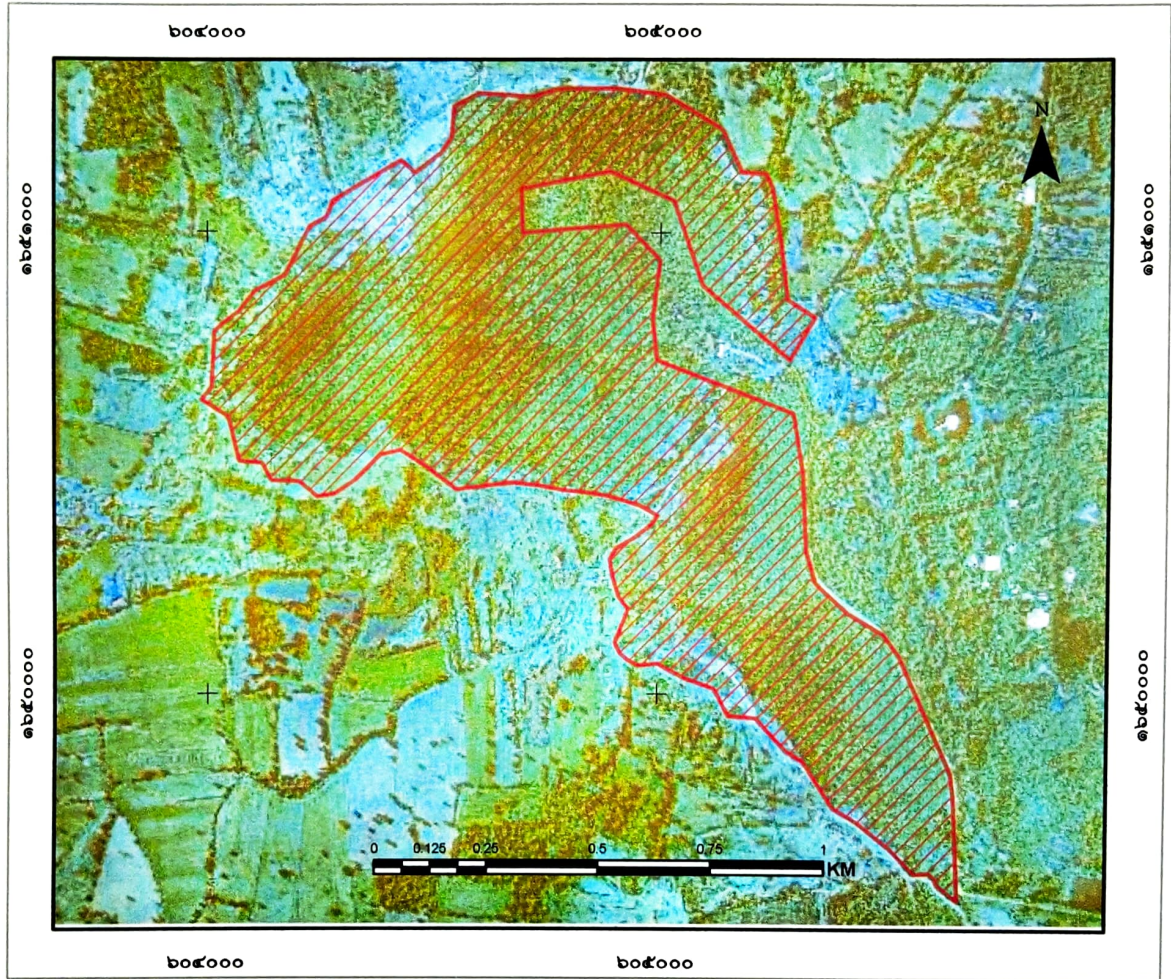

สัญลักษณ์

 ขอบเขตบริเวณเพื่อการอนุรักษ์ เนื้อที่ ๖๙๔-๑-๙๙ ไร่

ลงชื่อ.....  
 (นางสาวชุดกัญจน์ อ่อนแก้ว)  
 นักประชาสัมพันธ์  
 เจ้าหน้าที่รังวัด/เจ้าหน้าที่ผู้ที่ได้รับมอบหมาย

ลงชื่อ.....  
 (นายพิชัย เหล่าตระกูล)  
 ผู้อำนวยการศูนย์ป่าไม้ชัยนาท

ลงชื่อ.....  
 (นายณัฐวัฒน์ นิสสัย)  
 นักวิชาการป่าไม้ชำนาญการพิเศษ  
 ทำหน้าที่ผู้อำนวยการส่วนจัดการป่าชุมชน

ลงชื่อ.....  
 (นายธนัช เหมมัย)  
 นักวิชาการป่าไม้ชำนาญการพิเศษ รักษาการแทน  
 ผู้อำนวยการสำนักจัดการทรัพยากรป่าไม้ที่ ๕ (สระบุรี)

## ตาราง Attribute table ข้อมูล Shapefile ในรูปแบบ Polygon ของแปลงป่าชุมชน

FC_CODE	FC_ID	FCG_START	FCG_NAME	TAM_NAM_T	AMP_NAM_T	PROV_NAM_T	RAI	NGAN	WHA	FCG_RENEW
		<Null>	ป่าชุมชนบ้านไร่สวนพารา อย.ศสที่ 1 หมู่ที่ 7	บ้านไร่	บ้านไร่	เชียงใหม่	894	1	99	

คำอธิบายตาราง Attribute table ข้อมูล Shape file ในรูปแบบ polygon ของแปลงป่าชุมชน

1. FCG\_START คือวันที่จัดตั้ง (ใส่เฉพาะ พ.ศ.) ไม่ต้องใส่ข้อมูล
2. FCG\_NAME คือ ชื่อป่าชุมชน ไร่แปลงที่ หมู่ที่ด้วย (ตัวอย่าง ป่าชุมชนบ้านนาบามี แปลงที่ 1 หมู่ที่ 2)
3. TAM\_NAM\_T คือ ตำบล (ไม่ต้องใส่ ต.)
4. AMP\_NAME T คือ อำเภอ (ไม่ต้องใส่ อ.)
5. PROV\_NAME\_T คือ จังหวัด (ไม่ต้องใส่ จ.)
6. RAI NGAN WHA คือ ไร่ งาน ตารางวา
7. FCG\_RENEW คือ วันที่ต่ออายุ (ใส่เฉพาะ พ.ศ.) ไม่ต้องใส่ข้อมูล

หมายเหตุ : FC\_CODE, FC\_ID ข้อมูล 2 ช่องนี้ ไม่ต้องใส่ข้อมูล



คำพิกัดแสดงขอบเขตป่าชุมชนบ้านไร่สวนลาว  
บ้านไร่สวนลาว หมู่ที่ 7 ตำบลบ้านเขียน อำเภอหันคา จังหวัดชัยนาท  
Zone 47P

จุดที่	E	N
1	605265	1650980
2	605281	1650856
3	605343	1650818
4	605342	1650817
5	605287	1650726
6	605093	1650888
7	605029	1651068
8	604888	1651131
9	604692	1651094
10	604694	1651000
11	604803	1651010
12	604924	1651018
13	604999	1650942
14	604984	1650815
15	604995	1650727
16	605298	1650610
17	605321	1650476
18	605328	1650315
19	605350	1650242
20	605422	1650176
21	605500	1650129
22	605534	1650083
23	605648	1649827
24	605655	1649776
25	605664	1649549
26	605618	1649584

คำพิกัดแสดงขอบเขตป่าชุมชนบ้านไร่สวนลาว  
บ้านไร่สวนลาว หมู่ที่ 7 ตำบลบ้านเข็ญ อำเภอหันคา จังหวัดชัยนาท

Zone 47P

27	605613	1649599
28	605602	1649608
29	605568	1649607
30	605517	1649660
31	605443	1649719
32	605390	1649749
33	605345	1649819
34	605324	1649852
35	605285	1649876
36	605219	1649946
37	605158	1649951
38	605126	1650012
39	605061	1650035
40	605000	1650066
41	604958	1650063
42	604933	1650074
43	604916	1650091
44	604905	1650112
45	604935	1650186
46	604914	1650212
47	604899	1650258
48	604892	1650295
49	604907	1650319
50	604946	1650342
51	604985	1650371
52	604999	1650390
53	604960	1650411

คำพิกัดแสดงขอบเขตป่าชุมชนบ้านไร่สวนลาว  
บ้านไร่สวนลาว หมู่ที่ 7 ตำบลบ้านเข็ญ อำเภอหนาคา จังหวัดชัยนาท  
Zone 47P

54	604894	1650431
55	604842	1650440
56	604788	1650445
57	604734	1650456
58	604675	1650463
59	604551	1650447
60	604481	1650498
61	604426	1650532
62	604381	1650522
63	604329	1650469
64	604279	1650437
65	604241	1650430
66	604201	1650464
67	604140	1650464
68	604120	1650502
69	604068	1650507
70	604046	1650602
71	603986	1650639
72	604009	1650665
73	604016	1650786
74	604039	1650806
75	604070	1650830
76	604104	1650874
77	604170	1650908
78	604225	1651013
79	604262	1651033
80	604276	1651068

คำพิกัดแสดงขอบเขตป่าชุมชนบ้านไร่สวนลาว  
บ้านไร่สวนลาว หมู่ที่ 7 ตำบลบ้านเขียน อำเภอหันคา จังหวัดชัยนาท  
Zone 47P

81	604425	1651154
82	604457	1651128
83	604513	1651169
84	604537	1651203
85	604542	1651269
86	604597	1651296
87	604715	1651288
88	604771	1651306
89	604899	1651306
90	605008	1651292
91	605132	1651220
92	605177	1651129
93	605230	1651124
94	605244	1651096

ตารางเปรียบเทียบข้อมูลประเภทพื้นที่และจำนวนเนื้อที่ป่าชุมชน  
กรณีป่าชุมชนตามมาตรา ๙๙ และมาตรา ๑๐๐ แห่งพระราชบัญญัติป่าชุมชน พ.ศ. ๒๕๖๒  
เพื่อยืนยันการปรับปรุงแก้ไขข้อมูลให้เป็นปัจจุบัน  
ป่าชุมชนบ้านไร่สวนลาว  
บ้านไร่สวนลาว หมู่ที่ ๗  
ตำบลบ้านเขื่อน อำเภอหันคา จังหวัดชัยนาท

ข้อมูลประเภทพื้นที่และจำนวนเนื้อที่ป่าชุมชน  แก้ไข  ไม่แก้ไข

แปลงที่	ข้อมูลป่าชุมชนเดิม				ข้อมูลป่าชุมชนตามแผนจัดการป่าชุมชน				การแบ่งสัดส่วนพื้นที่ตามแผนจัดการป่าชุมชน					
	ประเภทที่ดิน	เนื้อที่			ประเภทที่ดิน	เนื้อที่			เนื้อที่เพื่อการอนุรักษ์			เนื้อที่เพื่อการใช้ประโยชน์		
		ไร่	งาน	ตร.ว.		ไร่	งาน	ตร.ว.	ไร่	งาน	ตร.ว.	ไร่	งาน	ตร.ว.
๑	ป่าตาม พ.ร.บ.ป่าไม้ พ.ศ.๒๕๔๔	๗๘๗	๓	๙๑	ป่าตาม พ.ร.บ.ป่าไม้ พ.ศ.๒๕๔๔	๖๙๔	๑	๙๙	๖๙๔	๑	๙๙	-	-	-

หมายเหตุ :ระบุประเภทที่ดินให้ชัดเจน เช่น ป่าสงวนแห่งชาติ นสล. สปก. เป็นต้น

(ลงชื่อ) .....

(นายชัยนาท ภูเพชร)

ตำแหน่ง ผู้อำนวยการศูนย์ป่าไม้ชัยนาท

(ลงชื่อ) .....

คุณชัชวาล นิสสัย

(.....นักวิชาการป่าไม้ชำนาญการพิเศษ.....)

ตำแหน่ง หัวหน้าผู้อำนวยการส่วนจัดการป่าชุมชน  
สำนักจัดการทรัพยากรป่าไม้ที่ ๕ (สระบุรี)

รายงานการประชุมคณะกรรมการป่าชุมชนบ้าน.....ไร่ส่วนลาว  
ครั้งที่ ..... ๑ ..... ๒๕๖๒.....  
วันที่ ..... ๒๗ ..... เดือน ..... สิงหาคม ..... พ.ศ. ๒๕๖๒.....  
ณ ..... ตำบลประจักษ์ศิลปาคม อำเภอห้วยทับทัน จังหวัดสุรินทร์ บ้านไร่ส่วนลาว.....

ผู้มาประชุม

ตามบัญชีแนบท้ายนี้

ผู้ไม่มาประชุม

ผู้เข้าร่วมประชุม

๑. น.ส. ชติภรณ์ อ่อนแก้ว ราษฎรบ้านไร่ส่วนลาว ต.หนองบัวเช็ด อ.ท.  
๒. นายสุกิจ ศรีศักดิ์ เจ้าหน้าที่โครงการ หนองบัวเช็ด อ.ท.  
๓. นาง ลีนดา รอดวัน เจ้าหน้าที่โครงการ หนองบัวเช็ด อ.ท.

เปิดประชุมเวลา ๐๙.๐๐ น.

เมื่อที่ประชุมพร้อมแล้ว ประธานในที่ประชุมกล่าวเปิดประชุม โดยมีระเบียบวาระการประชุม ดังนี้

**ระเบียบวาระที่ ๑**

**เรื่องประธานแจ้งให้ที่ประชุมทราบ**

ประธาน ตามพระราชบัญญัติป่าชุมชน พ.ศ. ๒๕๖๒ คณะกรรมการนโยบายป่าชุมชน ได้ออกระเบียบคณะกรรมการนโยบายป่าชุมชนว่าด้วยการจัดทำแผนป่าชุมชน พ.ศ. ๒๕๖๓ กำหนดให้ป่าชุมชนทุกป่า ต้องจัดทำแผนจัดการป่าชุมชน ๕ ด้าน ประกอบด้วย ด้านการอนุรักษ์ ด้านการฟื้นฟู ด้านการพัฒนา ด้านการควบคุมดูแล และด้านการใช้ประโยชน์จากทรัพยากรธรรมชาติ ในป่าชุมชน จึงขอเชิญคณะกรรมการป่าชุมชน บ้าน.....ไร่ส่วนลาว..... มาประชุมในวันนี้

**มติที่ประชุม**

รับทราบ และมีมติที่ประชุม ดังนี้

แผนปฏิบัติการป่าชุมชนเพื่อแสดงให้เห็นถึงวิธีการจัดการป่าชุมชน

ประกอบด้วยกิจกรรม ๕ ด้าน

๑. ด้านการอนุรักษ์  
เป็นแหล่งรวมรวมพันธุ์ไม้ประจำจังหวัดต่างๆ เป็นแหล่งรวม  
พันธุ์ไม้ที่กินได้ส่งเป็นอาหารกับคนในชุมชน

๒. ด้านการฟื้นฟู  
ปลูกไม้เสริมเพื่อเป็นแหล่งอาหารกับคนในชุมชน ปลูกไม้ดอกไม้  
ตามลำธาร ปลูกไม้รวก ฯลฯ

๓. ด้านการพัฒนา  
เป็นแหล่งท่องเที่ยวเชิงนิเวศน์ มีศูนย์การเรียนรู้ธรรมชาติ มีกร  
พัฒนาฐานการเรียนรู้ สาระสนุก มีอาคารนิทรรศน์ โดยใช้พลังงานทดแทน

๔. ด้านการควบคุมดูแล  
มีกรประชุมติดตามผลการดำเนินงาน ปีละ ๒ ครั้ง มีกรปรับ  
ปรุงแก้ไขข้อบกพร่อง

๕. ด้านการใช้ประโยชน์จากทรัพยากรธรรมชาติในป่าชุมชน  
มีกรใช้ประโยชน์เพื่อการท่องเที่ยวเชิงนิเวศน์ มีกรเก็บของป่า  
เพื่อการค้าอย่างยั่งยืน

ลงชื่อ..... สมชัย เสด็จศิริ ..... ผู้บันทึกรายงานการประชุม  
(นาย สมชัย เสด็จศิริ )

ลงชื่อ..... [ลายเซ็น] ..... ผู้ตรวจรายงานการประชุม  
(นาย สมชัย เสด็จศิริ )

ประธานกรรมการจัดการป่าชุมชนบ้าน..... ไร่จอบหลวง .....

ภาพถ่ายการประชุมการจัดทำแผนจัดการป่าชุมชน  
บ้านไร่สวนลาว หมู่ที่ ๗ ตำบลบ้านเขียน อำเภอกันค้ำ จังหวัดชัยนาท  
วันที่ ๒๓ มิถุนายน ๒๕๖๔  
ณ ศาลาประชาคมหมู่บ้านไร่สวนลาว





รายชื่อคณะกรรมการจัดการประชุมชน

ลำดับ	ชื่อ - สกุล	อายุ	ตำแหน่งคณะกรรมการจัดการประชุมชน	*ลงลายมือชื่อ
1	นาย นอม ติง มี		ประธานคณะกรรมการจัดการประชุมชน	
2	นาย ศักดิ์ชัย ชาติไว		รองประธานคณะกรรมการจัดการประชุมชน	ศักดิ์ชัย ชาติไว
3	นาย ตาตวี ลิ่มนวมเจริญ		เหรัญญิก	ตาตวี ลิ่มนวมเจริญ
4	นาย สมนต์ศักดิ์ พงษ์ไฉยม		กรรมการ	พิน
5	นาย วิสชาติ ใจเย็น		กรรมการ	วิสชาติ ใจเย็น
6	นาย สวัสดิ์ชัย แสงผณี		กรรมการ	สวัสดิ์ชัย แสงผณี
7	นาย จักรกฤษณ์ กงเทสิลคม		กรรมการ	จักรกฤษณ์ กงเทสิลคม
8	นาย สิทธิชัย วัฒนิต		กรรมการ	สิทธิชัย วัฒนิต
9	นาย สอน ภาณุ		กรรมการ	สอน ภาณุ
10	นาย ตระกูล ชาติสังข์		กรรมการ	ตระกูล ชาติสังข์
11	นาย ฆานพ เกื้อนุ่น		กรรมการ	ฆานพ เกื้อนุ่น
12	นาย นรินทร์ เกื้อนุ่น		กรรมการ	นรินทร์ เกื้อนุ่น
13	นาย ชาญ พ่วงไฉยม		กรรมการ	ชาญ พ่วงไฉยม
14	นาย อร่าม ครอบทอง		กรรมการ	อร่าม ครอบทอง
15	นาย ธีรวิทย์ วัฒนสังข์		กรรมการ	ธีรวิทย์ วัฒนสังข์

หมายเหตุ: \* ขอรับรองว่าเป็นผู้มีคุณสมบัติและไม่มีลักษณะต้องห้ามการเป็นกรรมการจัดการประชุมชน  
ตามระเบียบคณะกรรมการนโยบายที่ออกตามความในมาตรา ๔๒วรรคสอง

รายชื่อคณะกรรมการจัดการป่าชุมชน

ลำดับ	ชื่อ - สกุล	อายุ	ตำแหน่งคณะกรรมการจัดการป่าชุมชน	*ลงลายมือชื่อ
1	นาย อนุช ติงลิ้ง		ประธานคณะกรรมการจัดการป่าชุมชน	
2	นาย สก๊ตลี น้อย หนึ่งใจดี		รองประธานคณะกรรมการจัดการป่าชุมชน	สก๊ตลี น้อย หนึ่งใจดี
3	นาย ศาตรา ลิมพณาเจริญ		เนรัญ ณีต	ศาตรา ลิมพณาเจริญ
4	นาย สมนต์ศักดิ์ พึ่งใจเปรม		กรรมการ	พึ่งใจเปรม
5	นาย วิสชาติ ใจเย็น		กรรมการ	วิสชาติ ใจเย็น
6	นาย สวัสดิ์ชัย แสงฉวี		กรรมการ	สวัสดิ์ชัย แสงฉวี
7	นาย จักรกฤษณ์ ก้อนเหล็ก		กรรมการ	จักรกฤษณ์ ก้อนเหล็ก
8	นาย สิทธิชัย วิโนิต		กรรมการ	สิทธิชัย วิโนิต
9	นาย สอน ฐานร		กรรมการ	สอน ฐานร
10	นาย ตระชัย ชาติสังข์		กรรมการ	ตระชัย ชาติสังข์
11	นาย ฆานพ เกื้อนน้อย		กรรมการ	ฆานพ เกื้อนน้อย
12	นาย นิรันดร์ เกื้อนน้อย		กรรมการ	นิรันดร์ เกื้อนน้อย
13	นาย ภาว ว่างใจเปรม		กรรมการ	ว่างใจเปรม
14	นาย อร่าม ธรรมานะ		กรรมการ	อร่าม ธรรมานะ
15	นาย สิวิน วัฒนสัย		กรรมการ	สิวิน วัฒนสัย

หมายเหตุ: \* ขอรับรองว่าเป็นผู้มีคุณสมบัติและไม่มีลักษณะต้องห้ามการเป็นกรรมการจัดการป่าชุมชน  
ตามระเบียบคณะกรรมการนโยบายที่ออกตามความในมาตรา ๔๖วรรคสอง

# สำเนา

แบบ ปชช.3

## โครงการประชุมชนบ้านไร่สวนลาว บ้านไร่สวนลาว หมู่ที่ 7 ตำบลบ้านเข็ญ อำเภอหันคา จังหวัดชัยนาท

### 1. ชื่อโครงการ

โครงการประชุมชนบ้านไร่สวนลาว

### 2. ที่ตั้งโครงการ

ตั้งอยู่ในเขตท้องที่บ้านไร่สวนลาว หมู่ที่ 7 ตำบลบ้านเข็ญ อำเภอหันคา จังหวัดชัยนาท

### 3. พื้นที่ดำเนินโครงการ จำนวน 1 แปลง เนื้อที่ 787 - 3 - 91 ไร่ บริเวณป่าตามพระราชบัญญัติป่าไม้ พุทธศักราช 2484 เขตหนองสอ

### 4. หลักการและเหตุผล

ด้วยบ้านไร่สวนลาว หมู่ที่ 7 ตำบลบ้านเข็ญ อำเภอหันคา จังหวัดชัยนาทมีความประสงค์ที่จะให้สมาชิกในชุมชนมีส่วนร่วมในการดูแลรักษาและฟื้นฟูป่าเพื่อให้ป่ามีความอุดมสมบูรณ์ เกิดประโยชน์กับชุมชนทั้งทางตรงและทางอ้อม และเพื่อให้ชุมชนมีส่วนร่วมในการบริหารจัดการป่าร่วมกับเจ้าหน้าที่ปฏิบัติงานโครงการประชุมชนของกรมป่าไม้ จึงได้ร่วมกันจัดทำโครงการประชุมชนเสนอกรมป่าไม้ เพื่อขออนุมัติให้เจ้าหน้าที่ร่วมกับชุมชนดำเนินโครงการดังกล่าว โดยมีองค์ประกอบส่วนท้องถิ่นรวมทั้งหน่วยงานที่เกี่ยวข้อง ทั้งภาครัฐและภาคเอกชนให้การสนับสนุน และร่วมดำเนินการเพื่อให้ทรัพยากรป่าไม้ในท้องถิ่นเกิดความอุดมสมบูรณ์ และเกิดประโยชน์กับชุมชนอย่างยั่งยืนสืบไป

### 5. วัตถุประสงค์

5.1 เพื่อให้ราษฎรมีส่วนร่วมในการดูแลรักษาทรัพยากรป่าไม้

5.2 เพื่อให้เกิดประโยชน์ต่อชุมชนทั้งทางตรงและทางอ้อม รวมทั้งขยายผลไปยังชุมชนโดยรอบเพื่อให้เกิดการมีส่วนร่วมของทุกภาคส่วนและพัฒนาไปสู่การสร้างเครือข่ายประชุมชน

### 6. แผนงานและยุทธศาสตร์ในการดำเนินโครงการประชุมชน

ด้านการควบคุม ดูแล รักษา และฟื้นฟูป่า ให้เป็นไปตามแผนยุทธศาสตร์การดำเนินงานประชุมชน ทั้ง 5 ด้าน ได้แก่

6.1 ด้านเผยแพร่ประชาสัมพันธ์เพื่อให้สมาชิกในชุมชน และบุคคลทั่วไปได้ทราบภารกิจด้านการจัดการประชุมชน ผู้รับผิดชอบโครงการขอเขตดำเนินการและขอเขตพื้นที่ประชุมชน โดยผ่านทางสื่อชนิดต่างๆ เช่น สื่อเอกสาร สิ่งพิมพ์ ป้ายโฆษณาประชาสัมพันธ์ (ป้ายโครงการประชุมชน) รวมทั้งป้ายแสดงแนวเขตประชุมชน เป็นต้น

6.2 ด้านการป้องกันรักษาป่า เพื่อเป็นการดูแลรักษาป่ามิให้ถูกบุกรุกทำลาย หรือยึดทำลายโดยมนุษย์หรือภัยธรรมชาติ เช่น ไฟป่า ให้ทรัพยากรป่าไม้มีความอุดมสมบูรณ์ดั้งเดิม หรือมากขึ้นกว่าเดิม

6.3 ด้านการบำรุงและฟื้นฟูป่า เพื่อเป็นการปรับปรุง พื้นที่ป่าที่เคยถูกบุกรุกทำลาย ให้มีความอุดมสมบูรณ์ขึ้น หรือเป็นการพัฒนาพื้นที่ป่าไม้ให้มีความหลากหลายทั้งจำนวนและชนิดพันธุ์พืชให้เหมาะสมเพียงพอต่อการยังประโยชน์ต่อชุมชน รวมทั้งการจัดการเพื่อให้ป่าชุมชนเกิดประโยชน์ทั้งทางตรงและทางอ้อม เช่น การจัดการเพื่อการท่องเที่ยวเชิงนิเวศ หรือการท่องเที่ยวเชิงวัฒนธรรม ฯลฯ

6.4 ด้านการศึกษาและถ่ายทอดองค์ความรู้ เพื่อเป็นการจัดการทรัพยากรป่าไม้ เช่น แหล่งศึกษาเรียนรู้ทางชุมชน หรือเป็นการจัดการองค์ความรู้เรื่องการจัดการป่าให้กับสมาชิกชุมชน

6.5 ด้านอำนาจการและอื่นๆ ที่สนับสนุนการดำเนินโครงการประชุมชน

สำเนาถูกต้อง

7. ระยะเวลา...

7. ระยะเวลาดำเนินการ

กำหนดระยะเวลาดำเนินการ 10 ปี (นับตั้งแต่วันที่กรมป่าไม้อนุมัติโครงการ)(วันที่..... 12 มี.ย. 2562)

9. ผู้รับผิดชอบโครงการ

8.1 ผู้รับผิดชอบหลัก

- 1) ผู้ใหญ่บ้านไรสวนลาว/กำนันตำบลบ้านเข็ญ
- 2) คณะกรรมการป่าชุมชนบ้านไรสวนลาว

8.2 ผู้สนับสนุน

- 1) สำนักจัดการทรัพยากรป่าไม้ที่ 5 (สระบุรี)
- 2) เทศบาลตำบลบ้านเข็ญ
- 3) อำเภอหันคา/จังหวัดชัยนาท
- 4) หน่วยงานภาครัฐอื่นๆ
- 5) หน่วยงานภาคเอกชน

9. งบประมาณ (โดยขอรับการสนับสนุนงบประมาณได้จากหน่วยงานต่างๆ ได้แก่)

- 9.1 กรมป่าไม้ ซึ่งระบุไว้ตามแผนงานและงบประมาณประจำปี
- 9.2 เทศบาลตำบลบ้านเข็ญ
- 9.3 จังหวัดชัยนาท
- 9.4 องค์กร/บริษัทเอกชน
- 9.5 หน่วยงานอื่นๆ

10. ผลที่คาดว่าจะได้รับ

- 1) ราษฎรในชุมชนมีส่วนร่วมและได้รับประโยชน์จากการดูแลรักษาป่าชุมชน
- 2) ทรัพยากรป่าไม้ได้รับการดูแลรักษาโดยชุมชนให้มีความอุดมสมบูรณ์และพัฒนาป่าชุมชนให้ตอบสนองความต้องการของชุมชนได้อย่างยั่งยืน

11. แผนประกอบโครงการ

- 11.1 แผนที่ระวางของกรมแผนที่ทหาร มาตราส่วน 1: 50,000 (เอกสารแนบท้ายโครงการ)
- 11.2 แผนที่แสดงขอบเขตป่าชุมชนบนแผนที่ภาพถ่ายออร์โธรีซิเิงเลข (เอกสารแนบท้ายโครงการ)

12. ผู้เขียนโครงการ

(ลงชื่อ) .....  ผู้เขียนโครงการ

(นายจอม เด็งมิ่ง)

ตำแหน่ง ผู้ใหญ่บ้านหมู่ที่ 7

(ลงชื่อ) .....  ผู้แนะนำ/ร่วมเขียนโครงการ

(นางสาวพรทิพย์ ปิยะโชติ)

ตำแหน่ง นักวิชาการป่าไม้ชำนาญการ

สำเนาถูกต้อง

13. ความคิดเห็นของนายกองค์การปกครองส่วนท้องถิ่น

- เห็นควรดำเนินการ โครงการป่าชุมชนบ้านไร่สวนลาว
- ความคิดเห็นอื่นๆ

*เห็นสมควรดำเนินการ*

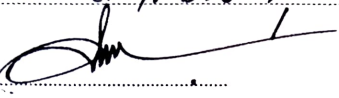
(ลงชื่อ)  .....

(.....(นายสยาม วงศ์เส็ง).....)

ตำแหน่ง นายกเทศมนตรีตำบลบ้านไร่

14. ความคิดเห็นของนายอำเภอ

- เห็นควรดำเนินการ โครงการป่าชุมชนบ้านไร่สวนลาว
- ความคิดเห็นอื่นๆ

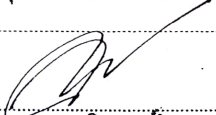
(ลงชื่อ)  .....

(.....(นายสุพล ภูมิฐานนท์).....)

ตำแหน่ง นายอำเภอห้วยค้อ

15. ความคิดเห็นของผู้ว่าราชการจังหวัดหรือหัวหน้าหน่วยงานที่กำกับดูแลพื้นที่ในแต่ละกรณี

- เห็นชอบให้ดำเนินการ
- ความคิดเห็นอื่นๆ

(ลงชื่อ) .....

(.....)

ตำแหน่ง .....

16. ผู้ตรวจสอบโครงการ

(ลงชื่อ)  .....ผู้ตรวจสอบโครงการ

(.....(พ.ศ. พ.ท.พงษ์ วัฒนวิเศษ).....)

ตำแหน่ง ผู้อำนวยการศูนย์ป่าไม้ชัยนาท

สำนักจัดการทรัพยากรป่าไม้ที่ 5 (สระบุรี)

**(นายสุรชาติ ปุณณเวสสิทวิ)**

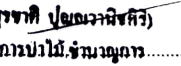
(ลงชื่อ)  .....ผู้ตรวจสอบโครงการ

ตำแหน่ง ผู้อำนวยการส่วนจัดการป่าชุมชน

สำนักจัดการทรัพยากรป่าไม้ที่ 5 (สระบุรี)



(นายจีชัย เกตุศรีรัมย์)

ผู้อำนวยการส่วนส่งเสริมการจัดการป่าชุมชน

**สำเนาถูกต้อง**

*๕๖*

(นางสาวระวี จันสา)

นักวิชาการป่าไม้

17. ผู้เสนอโครงการ (ผู้อำนวยการสำนักจัดการทรัพยากรป่าไม้ที่ 5 (สระบุรี))

(ลงชื่อ) ..... (นายจำลอง อุทัยวัฒน์เดช) ..... ผู้เสนอโครงการ  
..... (นายจำลอง อุทัยวัฒน์เดช) ..... ผู้อำนวยการแทน  
ตำแหน่ง ..... ผู้อำนวยการสำนักจัดการทรัพยากรป่าไม้ที่ 5 (สระบุรี) .....

  
(นางนันทนา บุณยานันต์)  
ผู้อำนวยการสำนักจัดการป่าชุมชน

18. ผู้อนุมัติโครงการ(อธิบดีกรมป่าไม้)

(ลงชื่อ) .....  ..... ผู้อนุมัติโครงการ  
(นายประสิทธิ์ วงศ์วัฒน์) .....  
ตำแหน่ง ..... รองอธิบดี ปฏิบัติราชการแทน .....  
อธิบดีกรมป่าไม้

แผนที่ภูมิประเทศ มาตราส่วน 1:50,000 แสดงพื้นที่ที่ขอจัดตั้ง  
โครงการป่าชุมชนบ้านไร่สวนลาว หมู่ที่ 7 ตำบลบ้านเข็ญ อำเภอหันคา จังหวัดชัยนาท  
ป่าตามพระราชบัญญัติป่าไม้ พุทธศักราช 2484 เขาหนองสอ



กรมป่าไม้

เนื้อที่ 787 ไร่ 3 งาน 91 ตารางวา  
ระวาง 4938 I ลำดับชุด L 7018

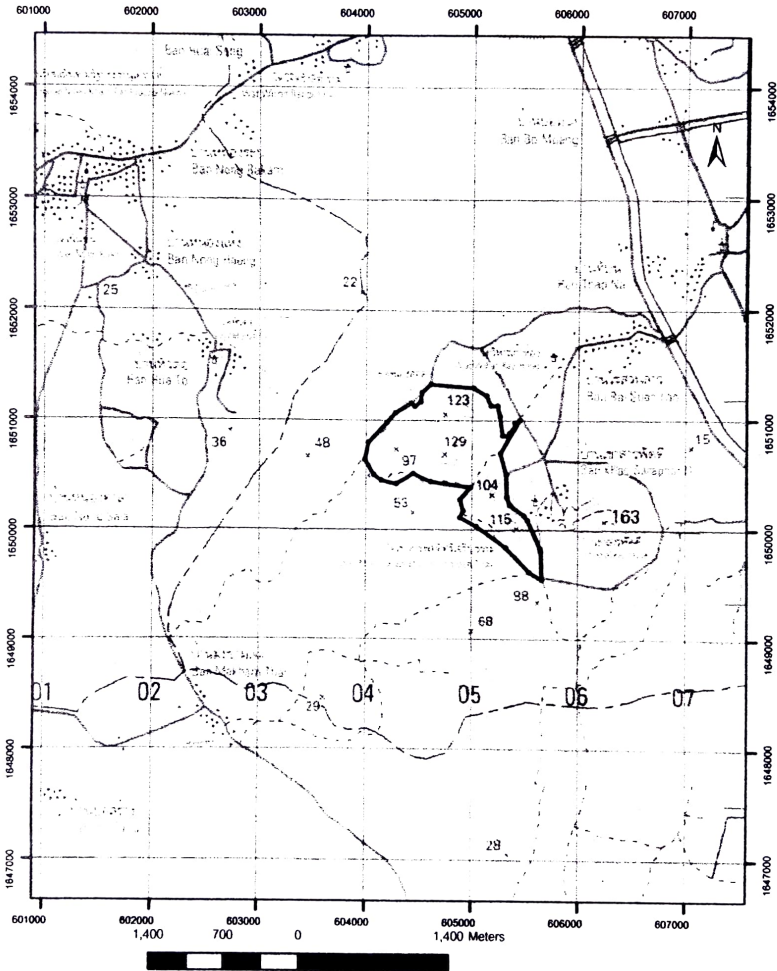

สัญลักษณ์



พื้นที่ที่ขอจัดตั้งโครงการป่าชุมชนบ้านไร่สวนลาว

ผู้ตรวจสอบ

(นางสาวพรทิพย์ ปิยะโชติ)

ตำแหน่ง นักวิชาการป่าไม้ชำนาญการ

สำเนาถูกต้อง

หมายเหตุ  
(นางสาวระวี จันสีดา)  
นักวิชาการป่าไม้

คำพิทัดแปลงโครงการฯ อยู่ด้านหลัง

คำพิกัดฉาก UTM แปลงโครงการป่าชุมชนบ้านไร่สวนลาว  
ป่าตามพระราชบัญญัติป่าไม้ พุทธศักราช 2484 เขตหนองสอง  
เนื้อที่ 787 ไร่ 3 งาน 91 ตารางวา.

- |                             |                             |
|-----------------------------|-----------------------------|
| 1. 47 P 605135 E 1651225 N  | 22. 47 P 605330 E 1649834 N |
| 2. 47 P 605011 E 1651297 N  | 23. 47 P 605550 E 1649610 N |
| 3. 47 P 604608 E 1651329 N  | 24. 47 P 605664 E 1649544 N |
| 4. 47 P 604525 E 1651253 N  | 25. 47 P 605654 E 1649801 N |
| 5. 47 P 604513 E 1651169 N  | 26. 47 P 605648 E 1649827 N |
| 6. 47 P 604457 E 1651128 N  | 27. 47 P 605534 E 1650083 N |
| 7. 47 P 604425 E 1651154 N  | 28. 47 P 605500 E 1650129 N |
| 8. 47 P 604276 E 1651068 N  | 29. 47 P 605368 E 1650224 N |
| 9. 47 P 604194 E 1650979 N  | 30. 47 P 605338 E 1650296 N |
| 10. 47 P 604018 E 1650798 N | 31. 47 P 605330 E 1650503 N |
| 11. 47 P 603986 E 1650639 N | 32. 47 P 605271 E 1650699 N |
| 12. 47 P 604072 E 1650501 N | 33. 47 P 605453 E 1651001 N |
| 13. 47 P 604142 E 1650452 N | 34. 47 P 605410 E 1650978 N |
| 14. 47 P 604282 E 1650421 N | 35. 47 P 605416 E 1650959 N |
| 15. 47 P 604447 E 1650514 N | 36. 47 P 605360 E 1650883 N |
| 16. 47 P 604610 E 1650439 N | 37. 47 P 605342 E 1650858 N |
| 17. 47 P 604987 E 1650389 N | 38. 47 P 605289 E 1650863 N |
| 18. 47 P 604887 E 1650274 N | 39. 47 P 605267 E 1651032 N |
| 19. 47 P 604917 E 1650174 N | 40. 47 P 605240 E 1651132 N |
| 20. 47 P 604887 E 1650112 N | 41. 47 P 605179 E 1651133 N |
| 21. 47 P 605043 E 1650030 N |                             |

สำเนาถูกต้อง

(นางสาวระวี จันสา)  
นักวิชาการป่าไม้



แผนที่ภาพถ่ายออร์โธรีซิเิงเลข แสดงขอบเขตโครงการป่าชุมชนบ้านไร่สวนลาว

บ้านไร่สวนลาว หมู่ที่ 7 ตำบลบ้านเขยีน อำเภอหันคา จังหวัดชัยนาท

ป่าตามพระราบบัญญัติป่าไม้ พุทธจักราช 2484 เขาหนองสอ

เนื้อที่ 787 ไร่ 3 งาน 91 ตารางวา

ระวาง 493810450



กรมป่าไม้

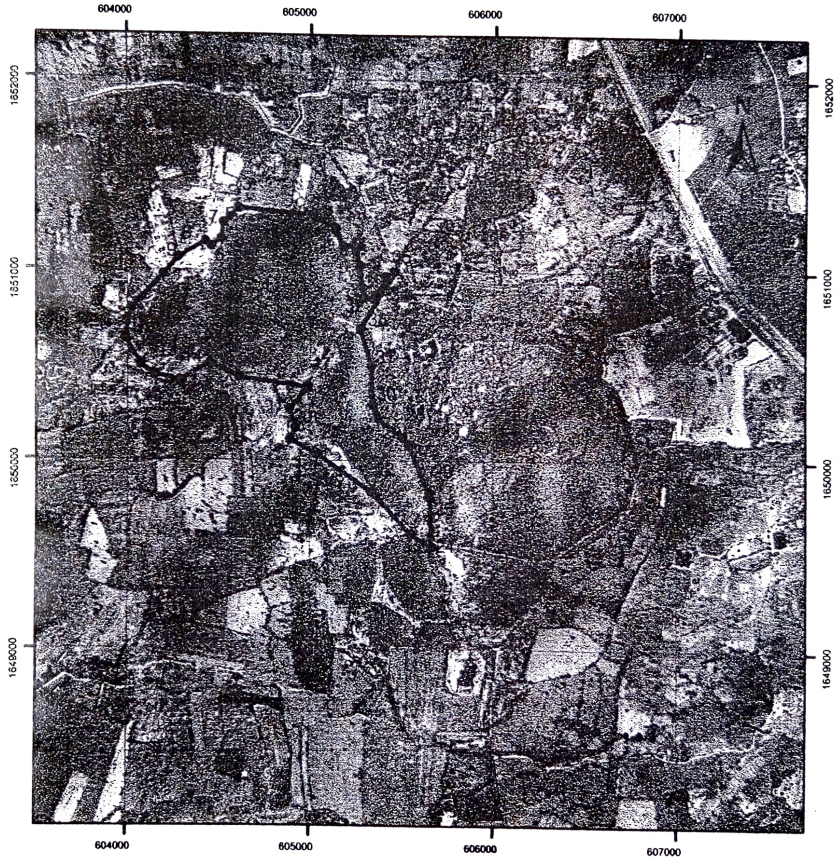

**หมายเหตุ**

- ขอบเขตป่าชุมชนแปลงนี้ได้กำหนดค่าพิกัดในแผนที่ภาพถ่ายออร์โธรีซิเิงเลข มาตราส่วน 1 : 4,000 เรียบร้อยแล้ว
- ค่าพิกัดแปลงโครงการฯ อยู่ด้านหลัง

ผู้ตรวจสอบ

(นางสาวพรทิพย์ ปิยะโชติ)

ตำแหน่ง นักวิชาการป่าไม้ชำนาญการ

**สำเนาถูกต้อง**

๗/๖

(นางสาวระวี จันสา)  
นักวิชาการป่าไม้

คำพิทักษ์ฉลาก UTM แปลงโครงการป่าชุมชนบ้านไร่สวนลาว  
ป่าตามพระราชบัญญัติป่าไม้ พุทธศักราช 2484 เขตหนองสอ

เนื้อที่ 787 ไร่ 3 งาน 91 ตารางวา

1. 47 P 605135 E	1651225 N	22. 47 P 605330 E	1649834 N
2. 47 P 605011 E	1651297 N	23. 47 P 605550 E	1649610 N
3. 47 P 604608 E	1651329 N	24. 47 P 605664 E	1649544 N
4. 47 P 604525 E	1651253 N	25. 47 P 605654 E	1649801 N
5. 47 P 604513 E	1651169 N	26. 47 P 605648 E	1649827 N
6. 47 P 604457 E	1651128 N	27. 47 P 605534 E	1650083 N
7. 47 P 604425 E	1651154 N	28. 47 P 605500 E	1650129 N
8. 47 P 604276 E	1651068 N	29. 47 P 605368 E	1650224 N
9. 47 P 604194 E	1650979 N	30. 47 P 605338 E	1650296 N
10. 47 P 604018 E	1650798 N	31. 47 P 605330 E	1650503 N
11. 47 P 603986 E	1650639 N	32. 47 P 605271 E	1650699 N
12. 47 P 604072 E	1650501 N	33. 47 P 605453 E	1651001 N
13. 47 P 604142 E	1650452 N	34. 47 P 605410 E	1650978 N
14. 47 P 604282 E	1650421 N	35. 47 P 605416 E	1650959 N
15. 47 P 604447 E	1650514 N	36. 47 P 605360 E	1650883 N
16. 47 P 604610 E	1650439 N	37. 47 P 605342 E	1650858 N
17. 47 P 604987 E	1650389 N	38. 47 P 605289 E	1650863 N
18. 47 P 604887 E	1650274 N	39. 47 P 605267 E	1651032 N
19. 47 P 604917 E	1650174 N	40. 47 P 605240 E	1651132 N
20. 47 P 604887 E	1650112 N	41. 47 P 605179 E	1651133 N
21. 47 P 605043 E	1650030 N		

สำเนาถูกต้อง

จ.ว.

(นางสาวระวี จันสา)  
นักวิชาการป่าไม้

ตารางค่าพิถีตรอบแปลงป่าชุมชน  
รายละเอียดของข้อมูล บ้านโรวนราว แปลงที่ 1 หมู่ที่ 7 ตำบลบ้านเขวียน อำเภอหันคา จังหวัดชัยนาท

จุดที่	แปลงที่	ค่าพิถี X	ค่าพิถี Y
1	1	605135	1651225
2	1	605011	1651297
3	1	604608	1651329
4	1	604525	1651253
5	1	604513	1651169
6	1	604457	1651128
7	1	604425	1651154
8	1	604276	1651068
9	1	604194	1650979
10	1	604018	1650798
11	1	603986	1650639
12	1	604072	1650501
13	1	604142	1650452
14	1	604282	1650421
15	1	604447	1650514
16	1	604610	1650439
17	1	604987	1650389
18	1	604887	1650274
19	1	604917	1650174
20	1	604887	1650112
21	1	605043	1650030
22	1	605330	1649834
23	1	605550	1649610
24	1	605664	1649544
25	1	605654	1649801
26	1	605648	1649827
27	1	605534	1650083
28	1	605500	1650129
29	1	605368	1650224
30	1	605338	1650296
31	1	605330	1650503
32	1	605271	1650699
33	1	605453	1651001
34	1	605410	1650978
35	1	605416	1650959
36	1	605360	1650883
37	1	605342	1650858
38	1	605289	1650863
39	1	605267	1651032
40	1	605240	1651132
41	1	605179	1651133

สำเนาถูกต้อง

๗๖

ตาราง Attribute table ข้อมูล Shape file ในรูปแบบ Polygon ของแปลงป่าชุมชน

CF_CODE	FC_ID	FCG_START	FCG_NAME	TAM NAM T	AMP NAM T	PROV NAM T	RAI	NGAN	WHA	FCG RENEW
			ป่าชุมชนบ้านไร่สวนลาว หมู่ 7	บ้านเขื่อน	หันคา	ชัยนาท	787	3	91	

สำเนาถูกต้อง  
 ชูวิ  
 (นางสาวระวี จันสา)  
 นักวิชาการป่าไม้

## คณะกรรมการป่าชุมชน

แบบท้ายโครงการป่าชุมชนบ้านไร่สวนลาว

บ้านไร่สวนลาว หมู่ที่ 7 ตำบลบ้านเข็ญ อำเภอหันคา จังหวัดชัยนาท

ลำดับที่	ชื่อ - สกุล	ทำหน้าที่	หมายเหตุ / ด้าน
1	นายจอม เต็งมิ่ง	ประธาน	บริหารจัดการป่า/ การเงิน/บัญชี
2	นายศักดิ์ชัย แซ่โค้ว	รองประธาน	การเงิน/บัญชี
3	นายสมศักดิ์ พึ่งเจียม	รองประธาน	ตรวจติดตาม
4	นายละมัย นาคสังข์	เลขานุการ	บริหารจัดการป่า
5	นายกิตติ เต็งมิ่ง	เหรัญญิก	การเงิน/บัญชี
6	นายหนึ่ง โพธิ์โต	กรรมการ	บริหารจัดการป่า
7	นายอร่าม คลองตน	กรรมการ	บริหารจัดการป่า
8	นายมนพ เดือนนุ้ย	กรรมการ	ประชาสัมพันธ์
9	นายอมรศักดิ์ มีชัย	กรรมการ	ประชาสัมพันธ์
10	นายเฉลิม เข้มเงิน	กรรมการ	ตรวจติดตาม
11	นายมงคล แพ้เพชร	กรรมการ	ตรวจติดตาม

ที่ทำการผู้ใหญ่บ้าน/กำนัน/หรือประธานคณะกรรมการป่าชุมชนบ้านไร่สวนลาว

หมายเลขโทรศัพท์ 08-0685-0799

### หมายเหตุ

\*เอกสารฉบับนี้เป็นการแสดงโครงสร้างคณะกรรมการป่าชุมชนได้รับการยอมรับจากราชากรในชุมชนเพื่อช่วยทำหน้าที่ในการจัดการป่าชุมชนร่วมกับพนักงานเจ้าหน้าที่โดยแต่ละป่าชุมชนจะมีกลุ่มราชากรเหล่านี้เป็นแกนหลักเข้ามบริหารจัดการตามความเหมาะสมของพื้นที่ จำนวน 10-15 คน

\*\*แบบคณะกรรมการป่าชุมชนส่งให้กรมป่าไม้ทุกโครงการฯ

\*\*\*กรณีมีการเปลี่ยนแปลงคณะกรรมการให้รวบรวมรายชื่อแจ้งสำนักจัดการทรัพยากรป่าไม้ที่รับผิดชอบเพื่อปรับปรุงข้อมูลแจ้งให้หน่วยงานที่เกี่ยวข้องและกรมป่าไม้ทราบ

ตำแหน่ง

๘๖

(นางสาวระวี จันสา)

นักวิชาการป่าไม้