

แบบฟอร์มการตรวจเอกสารการส่งเสริมการจัดทำแผนจัดการป่าชุมชนบ้านกล้า  
บ้านกล้า หมู่ที่ ๕ ตำบลธรรมามูล อำเภอเมืองชัยนาท จังหวัดชัยนาท

เอกสารการจัดทำแผนจัดการป่าชุมชน

- แผนจัดการป่าชุมชนแบบ คนช.๕.๑ ประธานกรรมการจัดการป่าชุมชนเป็นผู้ลงนาม
- แผนปฏิบัติการป่าชุมชนแบบ คนช.๕.๒
- รายการไม้ทรงคุณค่าในป่าชุมชนแบบ คนช.๕.๓ (ถ้ามี)
- ข้อบังคับเกี่ยวกับการจัดการป่าชุมชน
- แผนที่แสดงลักษณะภูมิประเทศ (๑:๕๐,๐๐๐) ระบุการแบ่งบริเวณพื้นที่เพื่อการอนุรักษ์  
และบริเวณพื้นที่เพื่อการใช้ประโยชน์(ถ้ามี)
- แผนที่แสดงขอบเขตป่าชุมชนบนแผนที่ภาพถ่ายออร์โธรีโธจีเลข (๑:๔,๐๐๐) ระบุการแบ่งบริเวณพื้นที่  
เพื่อการอนุรักษ์ และบริเวณพื้นที่เพื่อการใช้ประโยชน์(ถ้ามี)

ได้ตรวจสอบแล้ว เอกสารถูกต้องครบถ้วน

(ลงชื่อ) .....



(นายพิชัย เหล่าตระกูล)

ตำแหน่ง

ผู้อำนวยการศูนย์ป่าไม้ชัยนาท

(ลงชื่อ) .....



กฤษณะ นิสสระ

(.....  
นักวิชาการป่าไม้ชำนาญการพิเศษ.....)

ตำแหน่ง

ผู้อำนวยการส่วนจัดการป่าชุมชน  
พื้นที่ที่ผู้อำนวยการส่วนจัดการป่าชุมชน  
สำนักจัดการทรัพยากรป่าไม้ที่ ๕ (สระบุรี)

รับที่ ..... ๒

ลงวันที่ 14 ธ.ค. ๖๕

คนช. ๕-๑

## แผนจัดการป่าชุมชน

### ๑. ชื่อแผนจัดการป่าชุมชนบ้านกล้า

ตั้งอยู่หมู่ที่ ๕ ตำบลธรรมามูล อำเภอเมืองชัยนาท จังหวัดชัยนาท  
ประกอบ

- การขอจัดตั้งป่าชุมชน
- ป่าชุมชน ตามมาตรา ๙๙ และ มาตรา ๑๐๐
- การปรับปรุงแผนจัดการป่าชุมชนในระหว่างที่แผนจัดการป่าชุมชนยังไม่หมดอายุ
- ทดแทนแผนจัดการป่าชุมชนเดิมที่หมดอายุ
- การขอขยายเขตป่าชุมชน

### ๒. วัตถุประสงค์ของแผนจัดการป่าชุมชน

เพื่ออนุรักษ์ ดูแล รักษาทรัพยากรป่าไม้

### ๓. ระยะเวลา

ระยะเวลา ๕ ปี นับจากวันที่ได้รับอนุมัติ (.....)

### ๔. ลักษณะพื้นที่

#### ๔.๑ สภาพพื้นที่ป่าชุมชน

- ๑) จำนวนเนื้อที่ของป่าชุมชน ๑,๒๐๑ ไร่ ๐ งาน ๒๙ ตารางวา
- ๒) กรณีขอขยายเขตป่าชุมชน เนื้อที่ - ไร่ - งาน - ตารางวา  
เนื้อที่รวมกับพื้นที่ป่าชุมชนเดิม รวมเนื้อที่ - ไร่ - งาน - ตารางวา

#### ๔.๒ อาณาเขตป่าชุมชน

- ทิศเหนือ จด ที่มีการครอบครอง
- ทิศใต้ จด ป่าตาม พรบ.ป่าไม้ พุทธศักราช ๒๔๘๔ (เขاب้านกล้า)
- ทิศตะวันออก จด ที่มีการครอบครอง
- ทิศตะวันตก จด ที่มีการครอบครอง

#### ๔.๓ การกำหนดบริเวณในพื้นที่ป่าชุมชน

##### ๑) แปลงพื้นที่ที่กำหนดให้เป็นบริเวณเพื่อการอนุรักษ์

จำนวน ๑ แปลง เนื้อที่รวม ๑,๒๐๑ ไร่ ๐ งาน ๒๙ ตารางวา  
คิดเป็นร้อยละ ๑๐๐ ของพื้นที่ป่าชุมชน

##### ๒) แปลงพื้นที่ที่กำหนดให้เป็นบริเวณเพื่อการใช้ประโยชน์

จำนวนแปลง - เนื้อที่รวม - ไร่ - งาน - ตารางวา  
คิดเป็นร้อยละ ๐ ของพื้นที่ป่าชุมชน

หมายเหตุ : (แนบแผนที่มาตราส่วน ๑ : ๕๐,๐๐๐ หรือแผนที่ภาพถ่ายดาวเทียม เพื่อแสดงแนวเขตป่าชุมชน  
และกำหนดบริเวณเพื่อการอนุรักษ์และบริเวณเพื่อการใช้ประโยชน์)

## ๔.๔ แหล่งน้ำที่พบเห็นได้ในป่าชุมชน (ถ้ามี)

- ลำธาร ห้วย หนอง คลอง บึง  
ตั้งอยู่บริเวณพิกัด ..... - .....  
อยู่ในแปลงที่ ..... - .....  บริเวณเพื่อการอนุรักษ์ หรือ  บริเวณเพื่อการใช้ประโยชน์  
สภาพความอุดมสมบูรณ์ของป่าบริเวณแหล่งน้ำอยู่ในเกณฑ์ ..... - .....  
.....  
ข้อสังเกตเพิ่มเติม ..... - .....
- อ่างเก็บน้ำ ฝาย  
ตั้งอยู่บริเวณพิกัด ..... - .....  
อยู่ในแปลงที่ ..... - .....  บริเวณเพื่อการอนุรักษ์ หรือ  บริเวณเพื่อการใช้ประโยชน์  
สภาพความอุดมสมบูรณ์ของป่าบริเวณแหล่งน้ำอยู่ในเกณฑ์ ..... - .....  
.....  
ข้อสังเกตเพิ่มเติม ..... - .....
- อื่น ๆ ได้แก่ ..... - .....  
ตั้งอยู่บริเวณพิกัด ..... - .....  
อยู่ในแปลงที่ ..... - .....  บริเวณเพื่อการอนุรักษ์ หรือ  บริเวณเพื่อการใช้ประโยชน์  
สภาพความอุดมสมบูรณ์ของป่าบริเวณแหล่งน้ำอยู่ในเกณฑ์ ..... - .....  
.....  
ข้อสังเกตเพิ่มเติม ..... - .....

## ๔.๕ ความสูงจากระดับน้ำทะเลโดยประมาณ ๒๘ - ๒๔๘ เมตร

## ๔.๖ สภาพป่า

- ป่าสมบูรณ์ จำนวนเนื้อที่ประมาณ - ไร่  
 ป่ากำลังฟื้นตัว จำนวนเนื้อที่ประมาณ ๑,๒๐๑ - ๐ - ๒๙ ไร่  
 ป่าเสื่อมโทรม จำนวนเนื้อที่ประมาณ - ไร่

## ๔.๗ พันธุ์ไม้หลักที่พบเห็นได้ในป่าชุมชน ได้แก่

แดง ประดู่ป่า มะค่าโมง พันชาติ กระพี้จั่น แสลงพัน แจง สะเดา ตะขบป่า เสี้ยว จิ้ว ข่อย มะเกลือ  
ยอป่า สวอง กรวยป่า มะขามป้อม เปล้าใหญ่ แคนหางค่าง สนวน มะกัก โมกมัน ชันทองพญาบาท

## ๔.๘ สัตว์ป่าที่พบเห็นได้ในป่าชุมชน ได้แก่

กระรอก กระแต งู และนกชนิดต่างๆ

## ๔.๙ ทรัพยากรธรรมชาติอื่น ๆ ที่พบเห็นได้ในป่าชุมชน ได้แก่

## ๔.๑๐ รายละเอียดเพิ่มเติม ดังนี้

## ๕. แผนปฏิบัติการป่าชุมชนโดยสังเขป

### ๕.๑ กิจกรรมด้านการอนุรักษ์ ได้แก่

- ๑) การลาดตระเวน
- ๒) ทำแนวป้องกันไฟป่า
- ๓) จัดชุดลาดตระเวน
- ๔) ทำบุญเดือนสามบนยอดเขา สร้างจิตสำนึกในการอนุรักษ์ รักษาทรัพยากรธรรมชาติ
- ๕) ปฏิบัติการดับไฟป่าทุกครั้งที่เกิดไฟไหม้ป่า

### ๕.๒ กิจกรรมด้านการฟื้นฟู ได้แก่

- ๑) การปลูกต้นไม้ทดแทน การปลูกพืชสมุนไพร
- ๒) ปิดป่าห้ามเก็บหาหน่อไม้ของทุกปีเพื่อให้กอไม้ฟื้นตัว

### ๕.๓ กิจกรรมด้านการพัฒนา ได้แก่

- ๑) พัฒนาเป็นแหล่งท่องเที่ยวเชิงอนุรักษ์ จุดชมวิวพื้นที่ของจังหวัดชัยนาท
- ๒) การพัฒนาด้านสาธารณูปโภค เช่น สร้างห้องสุขา

### ๕.๔ กิจกรรมด้านการควบคุมดูแล ได้แก่

- ๑) ออกข้อบังคับเกี่ยวกับการจัดการป่าชุมชน
- ๒) ประชุมคณะกรรมการ
- ๓) กำหนดแผนปฏิบัติการ

### ๕.๕ กิจกรรมด้านการใช้ประโยชน์จากทรัพยากรธรรมชาติในป่าชุมชน ได้แก่

- ๑) การท่องเที่ยวเชิงอนุรักษ์
- ๒) การเก็บหาของป่า เช่น หน่อไม้ ไม้ไผ่รวก เห็ดชนิดต่าง ๆ ผักชนิดต่างๆ

## ๖. ประโยชน์ที่คาดว่าจะได้รับ

- ๖.๑ ราษฎรในชุมชนมีส่วนร่วมและได้ประโยชน์จากการดูแลรักษาป่าชุมชน
- ๖.๒ ทรัพยากรป่าไม้ได้รับการดูแลรักษาโดยชุมชนให้มีความอุดมสมบูรณ์และพัฒนาป่าชุมชนให้ตอบสนองความต้องการของชุมชนได้อย่างยั่งยืน

ลงชื่อ .....

(นายชเชษฐ มั่งทอง)

ประธานกรรมการจัดการป่าชุมชน

## หมายเหตุ

๑. การสำรวจสภาพพื้นที่ หากไม่สามารถเดินตรวจสอบพื้นที่ได้เองทั้งหมด ให้ประเมินสภาพพื้นที่จากภาพถ่ายดาวเทียมประกอบได้
๒. รายละเอียดตามแผนปฏิบัติการป่าชุมชนตามแบบ คนช. ๕-๒

แผนปฏิบัติการป่าชุมชนบ้านกล่ำ

กิจกรรม การจัดการป่าชุมชน	ปริมาณงาน	หน่วยนับ	กำหนดระยะเวลาในการปฏิบัติงาน					หมายเหตุ
			ปีที่ ๑	ปีที่ ๒	ปีที่ ๓	ปีที่ ๔	ปีที่ ๕	
<b>(๑) ด้านการอนุรักษ์</b>								
๑.๑ การลาดตระเวน - บริเวณเพื่อการอนุรักษ์ - บริเวณเพื่อการใช้ประโยชน์	๔๐ -	ครั้ง -	๘ -	๘ -	๘ -	๘ -	๘ -	เดือน ส.ค.- ก.ย. สัปดาห์ ละ ๑ ครั้ง
๑.๒ การทำแนวกันไฟป่า - บริเวณเพื่อการอนุรักษ์ - บริเวณเพื่อการใช้ประโยชน์	๑๕ -	กม. -	๓ -	๓ -	๓ -	๓ -	๓ -	ช่วงเดือน มี.ค.-เม.ย.
๑.๓ การจัดชุดลาดตระเวน - บริเวณเพื่อการอนุรักษ์ - บริเวณเพื่อการใช้ประโยชน์	๑๕ -	คน -	๓ -	๓ -	๓ -	๓ -	๓ -	
๑.๔ การทำบุญเดือนสามทุกปี - บริเวณเพื่อการอนุรักษ์ - บริเวณเพื่อการใช้ประโยชน์	๕ -	ครั้ง -	๑ -	๑ -	๑ -	๑ -	๑ -	
๑.๕ กิจกรรมอื่น ๆ ที่เป็นการอนุรักษ์ - บริเวณเพื่อการอนุรักษ์ เช่น การดับไฟ ป่าเมื่อเกิดเหตุ - บริเวณเพื่อการใช้ประโยชน์	- -	- -	- -	- -	- -	- -	- -	ไม่สามารถ กำหนดได้

กิจกรรม การจัดการป่าชุมชน	ปริมาณงาน	หน่วยนับ	กำหนดระยะเวลาในการปฏิบัติงาน					หมายเหตุ
			ปีที่ ๑	ปีที่ ๒	ปีที่ ๓	ปีที่ ๔	ปีที่ ๕	
<b>(๒) ด้านการฟื้นฟู</b>								
๒.๑ การปลูกต้นไม้ทดแทน การปลูกพืช สมุนไพร - บริเวณเพื่อการอนุรักษ์ - บริเวณเพื่อการใช้ประโยชน์	๑ -	ครั้ง/ปี	๑ -	๑ -	๑ -	๑ -	๑ -	
๒.๒ การปิดป่าห้ามเก็บหาหน่อไม้ของทุกปี เพื่อให้กอไผ่ฟื้นตัว - บริเวณเพื่อการอนุรักษ์ - บริเวณเพื่อการใช้ประโยชน์	๕ -	ครั้ง	๑ -	๑ -	๑ -	๑ -	๑ -	กำหนด ตั้งแต่ ๒๐ กันยายน ของทุกปี
<b>(๓) ด้านการพัฒนา</b>								
๓.๑ พัฒนาเป็นแหล่งท่องเที่ยวเชิงอนุรักษ์ จุดชมวิวพื้นที่ของจังหวัดชัยนาท - บริเวณเพื่อการอนุรักษ์ - บริเวณเพื่อการใช้ประโยชน์	๑ -	แห่ง	๑ -	- -	- -	- -	- -	
๓.๒ การพัฒนาด้านสาธารณูปโภค - บริเวณเพื่อการอนุรักษ์ เช่น ห้องสุขา - บริเวณเพื่อการใช้ประโยชน์	๑ -	แห่ง	๑ -	- -	- -	- -	- -	



ข้อบังคับเกี่ยวกับการจัดการป่าชุมชนบ้านกล้า

ข้อบังคับ	พื้นที่ใช้บังคับ	หมายเหตุ
๑. ห้ามทำความเสียหายแก่หลักเขตหรือเคลื่อนย้ายหลักเขต	พื้นที่ป่าชุมชนทั้งหมด	
๒. ห้ามมิให้ล้มต้นไม้ หรือกระทำการใดที่ทำให้ต้นไม้ไม่สามารถเจริญเติบโตได้ต่อไป	พื้นที่ป่าชุมชนทั้งหมด	กรณีไม่ประสงค์ให้มีการล้มไม้
๓. ห้ามจุดไฟในพื้นที่ป่าหรือกระทำการใดที่อาจก่อให้เกิดไฟป่า	พื้นที่ป่าชุมชนทั้งหมด	
๔. ห้ามมิให้รถยนต์ตั้งแต่หกล้อขึ้นไปเข้าไปในพื้นที่ป่าชุมชน	พื้นที่ป่าชุมชนทั้งหมด	
๕. ห้ามนำพืชหรือพันธุ์ไม้ต่างถิ่นเข้ามาปลูกในป่าชุมชน เว้นแต่เป็นพืชหรือพันธุ์ไม้ต่างถิ่นตามที่ระบุไว้ในแผนจัดการป่าชุมชน	พื้นที่ป่าชุมชนทั้งหมด	ยูคาลิปตัส มะฮ็อกกานี
๖. ห้ามมิให้ก่อสร้างสิ่งปลูกสร้างใดในพื้นที่ป่าชุมชน เว้นแต่เป็นการก่อสร้างสิ่งปลูกสร้างที่จำเป็นเพื่อประโยชน์ในการปฏิบัติหน้าที่ของคณะกรรมการจัดการป่าชุมชนในการดูแลรักษาป่าชุมชน บำรุงและฟื้นฟูป่าชุมชน ส่งเสริมการศึกษาเรียนรู้และสร้างจิตสำนึกเกี่ยวกับการอนุรักษ์และฟื้นฟูทรัพยากรธรรมชาติสิ่งแวดล้อม และความหลากหลายทางชีวภาพในป่าชุมชน และเผยแพร่ประชาสัมพันธ์ป่าชุมชน เช่น การสร้างหอดูไฟป่า ผายชะลอน้ำ ที่พักลาดตระเวน หรือศาลาเรียนรู้ โดยสิ่งปลูกสร้างดังกล่าวต้องมีลักษณะกลมกลืนกับสภาพแวดล้อม ไม่เป็นการทำลายสภาพธรรมชาติเดิม และได้รับอนุญาตเป็นหนังสือจากคณะกรรมการป่าชุมชนประจำจังหวัดแล้ว	พื้นที่ป่าชุมชนทั้งหมด	
๗. การเข้าป่าเพื่อพักผ่อนหย่อนใจหรือเพื่อศึกษาธรรมชาติ ให้กระทำได้ในระหว่างเวลา ๐๖.๐๐น. ถึงเวลา ๑๘.๐๐ น.	พื้นที่ป่าชุมชนทั้งหมด	
๘. เมื่อพบเห็นการกระทำผิดกฎหมายว่าด้วยป่าชุมชน ให้แจ้งกรรมการป่าชุมชนหรือพนักงานเจ้าหน้าที่	พื้นที่ป่าชุมชนทั้งหมด	
๙. การเก็บของป่า ให้เก็บได้ในระหว่างช่วงเวลาและไม่เกินปริมาณที่กำหนดในตาราง ก.	พื้นที่ป่าชุมชนทั้งหมด	
๑๐. ห้ามนำเครื่องมือสำหรับใช้ในการล่าสัตว์หรือจับสัตว์ หรือนำอาวุธใด ๆ เข้าไปในพื้นที่ป่าชุมชน	พื้นที่ป่าชุมชนทั้งหมด	





๑๑. ห้ามนำอากาศยานไร้คนขับเข้ามาในพื้นที่ป่าชุมชน เว้นแต่ได้รับความเห็นชอบจากคณะกรรมการจัดการป่าชุมชน	พื้นที่ป่าชุมชนทั้งหมด	
๑๒. ห้ามเข้าไปหรือออกจากพื้นที่ป่าชุมชนนอกเวลาที่คณะกรรมการจัดการป่าชุมชนกำหนดไว้	พื้นที่ป่าชุมชนทั้งหมด	
๑๓. ห้ามนำยานพาหนะที่ใช้เครื่องยนต์มีเสียงดังหรือควันดำ ผิดปกติวิสัยเข้าไปในป่าชุมชน	พื้นที่ป่าชุมชนทั้งหมด	
๑๔. ห้ามขับขี่ยานพาหนะและจอดยานพาหนะ โดยฝ่าฝืนข้อบังคับหรือเครื่องหมายจราจรที่คณะกรรมการจัดการป่าชุมชนกำหนดไว้	พื้นที่ป่าชุมชนทั้งหมด หรือพื้นที่ป่าชุมชน บางพื้นที่	

## ตาราง ก.

การเก็บของป่าให้เก็บได้ในระหว่างช่วงเวลาดังต่อไปนี้ และไม่เกินปริมาณดังต่อไปนี้

ของป่า	ช่วงเดือนที่เก็บได้	ปริมาณที่อนุญาต (ต่อคน)	เงื่อนไขอื่น
๑. หน่อไม้	พ.ค. - ๑๙ ก.ย.	๑๐๐ กก./ปี	ห้ามจำหน่าย
๒. ไม้ไผ่รวก	เม.ย.	๑๐๐ ลำ/ปี/ครอบครัว	
๕. เห็ดโคน	ส.ค. - ก.ย.	ไม่จำกัด	
๔. ผักอีหนู	มี.ค. - เม.ย.	ไม่จำกัด	
๕. กลอย	เม.ย.	ไม่จำกัด	

รายชื่อคณะกรรมการจัดการป่าชุมชน  
 วนป่ากล้วย ม.๕ ต.ธรรมาวุธ อ.เมือง จ.ชัยภูมิ

ลำดับ	ชื่อ - สกุล	อายุ	ตำแหน่งคณะกรรมการจัดการป่าชุมชน	*ลงลายมือชื่อ
1	นายเชษฐาธิ มั่งทอง	58	ประธาน	
2.	นายชัยวัฒน์ อยู่เหนือ	48	รองประธาน 1.	
3.	นายอวิชัย น้อมธรรม	68	รองประธาน 2.	
4.	นายประเจิด การชัยกรรม	50	เนรัญชิก	บรรเจิด การชัยกรรม
5.	นางมณฑาทิภาภรณ์ อักษรประสิทธิ์	44	เลขาฯ	อักษ. อ.
6.	นายเกตุกร ศรีโต	50	ประชาสัมพันธ์	เกตุกร
7.	นายพยนต์ศักดิ์ นิสัย	32	กรรมการ	พยนต์ศักดิ์ นิสัย
8.	นายอนุพงษ์ แซ่	27	กรรมการ	อนุพงษ์ แซ่
9.	นายบุญส่ง รอดเจริญ	71	กรรมการ	บุญส่ง ร.
10	นายสุราษฎร์ รอดหวด	45	กรรมการ	สุราษฎร์ รอดหวด
11	นางสาว นานะเหนือ ทองอ่อน	35	กรรมการ	นานะเหนือ ทองอ่อน
12	นายแสง โพธิ์ตะเภา	46	กรรมการ	แสง
13.	นายสหภาพ โคมสิงห์	42	กรรมการ	สหภาพ โคมสิงห์
14	นายวิไลดิษฐ์ มั่งทอง	55	กรรมการ	วิไลดิษฐ์

หมายเหตุ: \* ขอรับรองว่าเป็นผู้มีคุณสมบัติและไม่มีลักษณะต้องห้ามการเป็นกรรมการจัดการป่าชุมชน  
 ตามระเบียบคณะกรรมการนโยบายที่ออกตามความในมาตรา ๔๒วรรคสอง

แผนที่ประกอบการจัดทำแผนจัดการน้ำชุมชนบ้านกล้า  
 บ้านกล้า หมู่ที่ ๕ ตำบลธรรมามูล  
 อำเภอเมือง จังหวัดชัยนาท  
 อยู่ในพื้นที่ ป่าตามพระราชบัญญัติป่าไม้ พุทธศักราช ๒๔๘๔  
 เนื้อที่รวม ๑,๒๐๑ ไร่ ๐ งาน ๒๙ ตารางวา  
 ตามนัยมาตรา ๙๙ และมาตรา ๑๐๐ แห่งพระราชบัญญัติป่าชุมชน พ.ศ. ๒๕๖๒  
 มาตราส่วน ๑:๒๕,๐๐๐

WGS 84

ลำดับชุด L ๗๐๑๘ ระวาง ๕๐๓๙IV

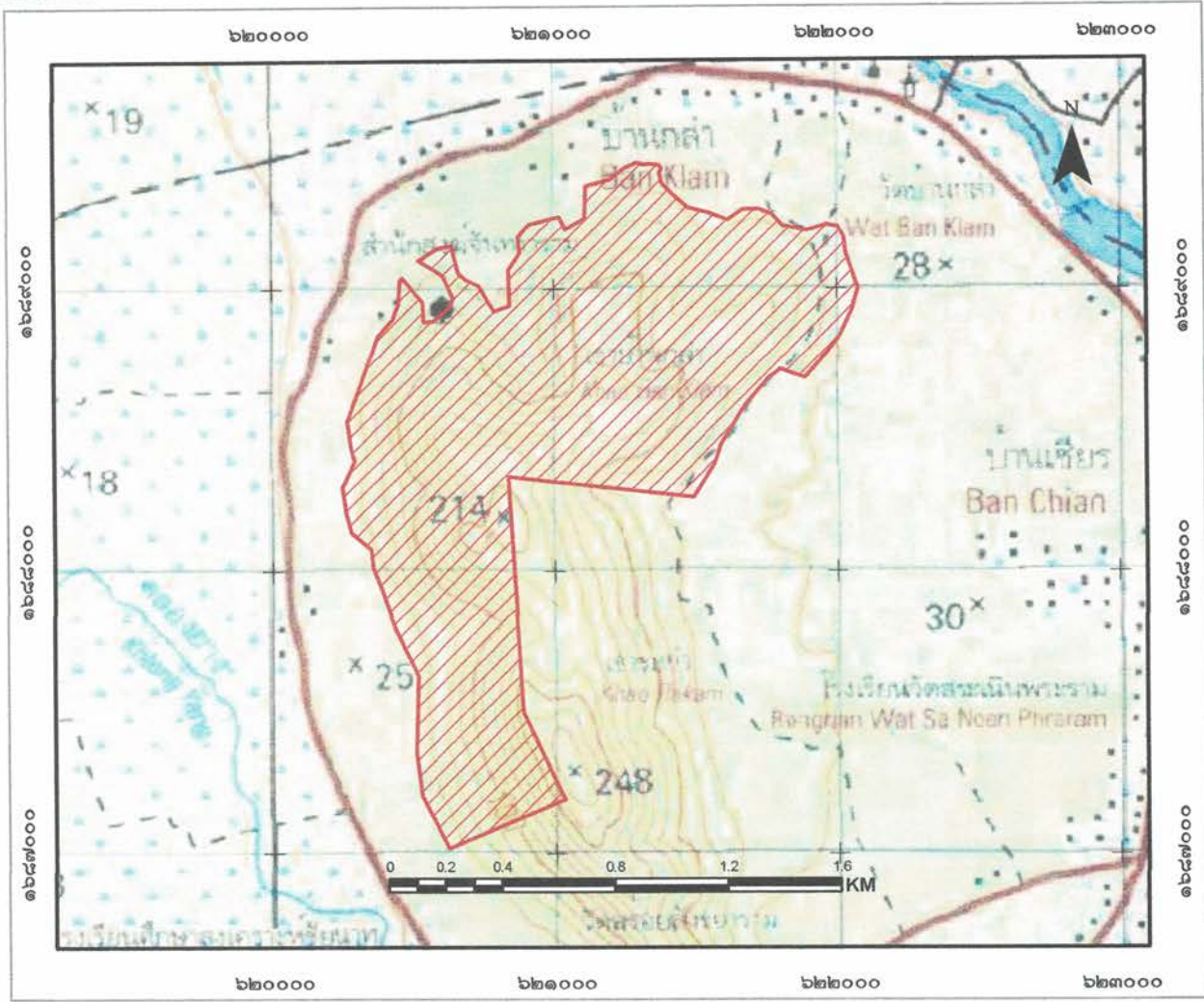

สัญลักษณ์

 ขอบเขตบริเวณเพื่อการอนุรักษ์ เนื้อที่ ๑,๒๐๑-๐-๒๙ ไร่

แผนที่แสดงลักษณะภูมิประเทศการแบ่งบริเวณการใช้ประโยชน์ป่าชุมชนบ้านกล้วย  
 บ้านกล้วย หมู่ที่ ๕ ตำบลธรรมามูล  
 อำเภอเมือง จังหวัดชัยนาท  
 อยู่ในพื้นที่ ป่าตามพระราชบัญญัติป่าไม้ พุทธศักราช ๒๔๘๔  
 เนื้อที่รวม ๑,๒๐๑ ไร่ ๐ งาน ๒๙ ตารางวา  
 ตามนัยมาตรา ๙๙ และมาตรา ๑๐๐ แห่งพระราชบัญญัติป่าชุมชน พ.ศ. ๒๕๖๒  
 มาตราส่วน ๑:๒๕,๐๐๐

WGS 84

ลำดับชุด L ๗๐๑๘ ระวัง ๕๐๓๔IV

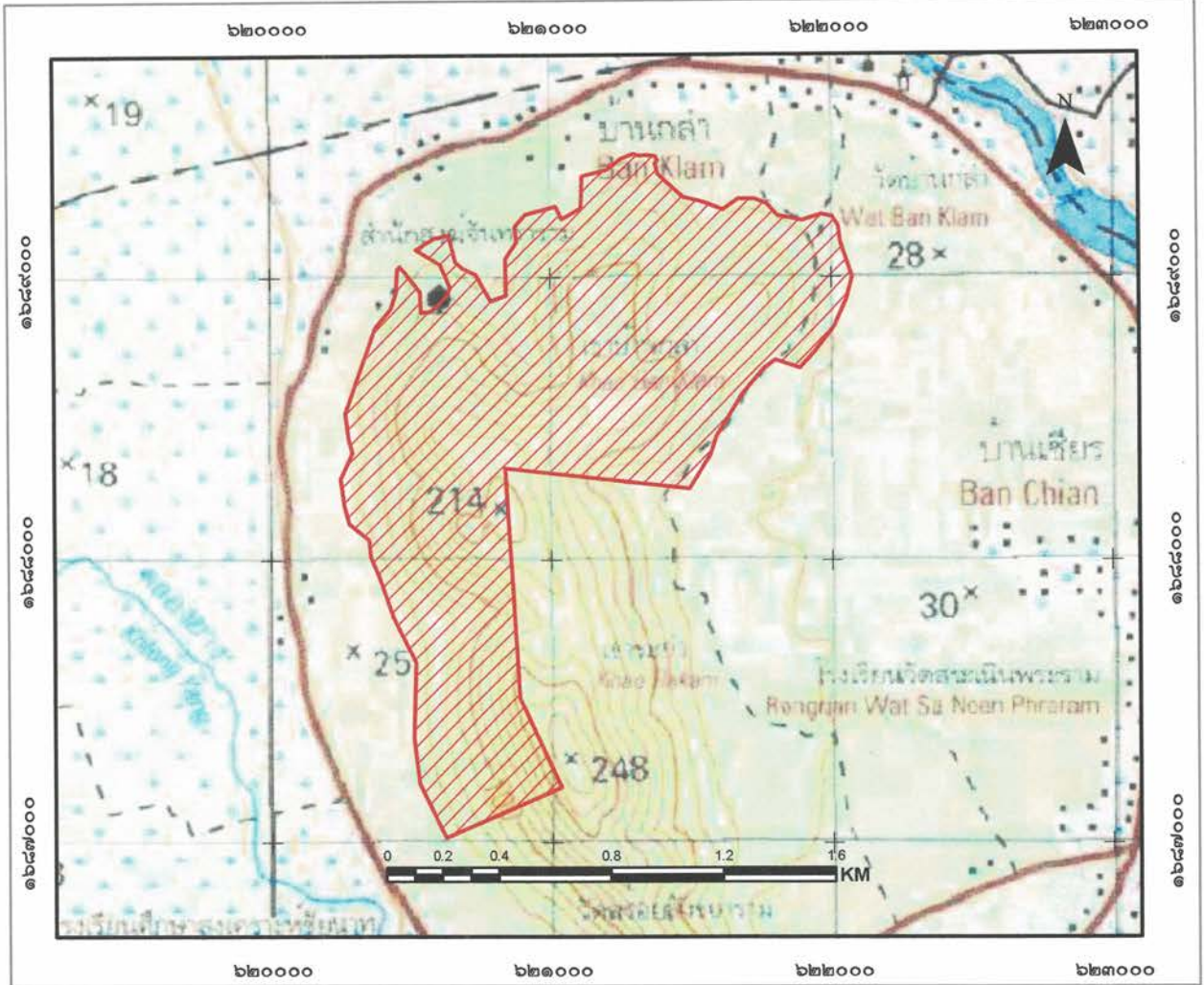

สัญลักษณ์

 ขอบเขตบริเวณเพื่อการอนุรักษ์ เนื้อที่ ๑,๒๐๑-๐-๒๙ ไร่

ลงชื่อ.....  
 (นางสาวชุตติกาญจน์ อ่อนแก้ว)  
 เจ้าหน้าที่รังวัด/เจ้าหน้าที่ผู้ได้รับมอบหมาย

ลงชื่อ.....  
 (นายพิชัย เหล่าตระกูล)  
 ผู้อำนวยการศูนย์ป่าไม้ชัยนาท

ลงชื่อ.....  
 กฤษณะ นิสสะ  
 (นักวิชาการป่าไม้ชำนาญการพิเศษ)  
 ทำหน้าที่ผู้อำนวยการส่วนจัดการป่าชุมชน

ลงชื่อ.....  
 (นายธวัช เนมีย์)  
 นักวิชาการป่าไม้ชำนาญการพิเศษ รักษาการแทน  
 ผู้อำนวยการสำนักจัดการทรัพยากรป่าไม้ที่ ๕ (สระบุรี)

แผนที่ภาพถ่ายออร์โธรีซิซิงเลขการแบ่งบริเวณการใช้ประโยชน์ป่าชุมชนบ้านกล้า  
บ้านกล้า หมู่ที่ ๕ ตำบลธรรมามูล  
อำเภอเมือง จังหวัดชัยนาท  
อยู่ในพื้นที่ ป่าตามพระราชบัญญัติป่าไม้ พุทธศักราช ๒๔๘๔  
เนื้อที่รวม ๑,๒๐๑ ไร่ ๐ งาน ๒๙ ตารางวา  
ตามนัยมาตรา ๙๙ และมาตรา ๑๐๐ แห่งพระราชบัญญัติป่าชุมชน พ.ศ. ๒๕๖๒  
มาตราส่วน ๑:๒๕,๐๐๐

WGS 84

ลำดับชุด L ๗๐๑๘ ระวัง ๕๐๓๙IV

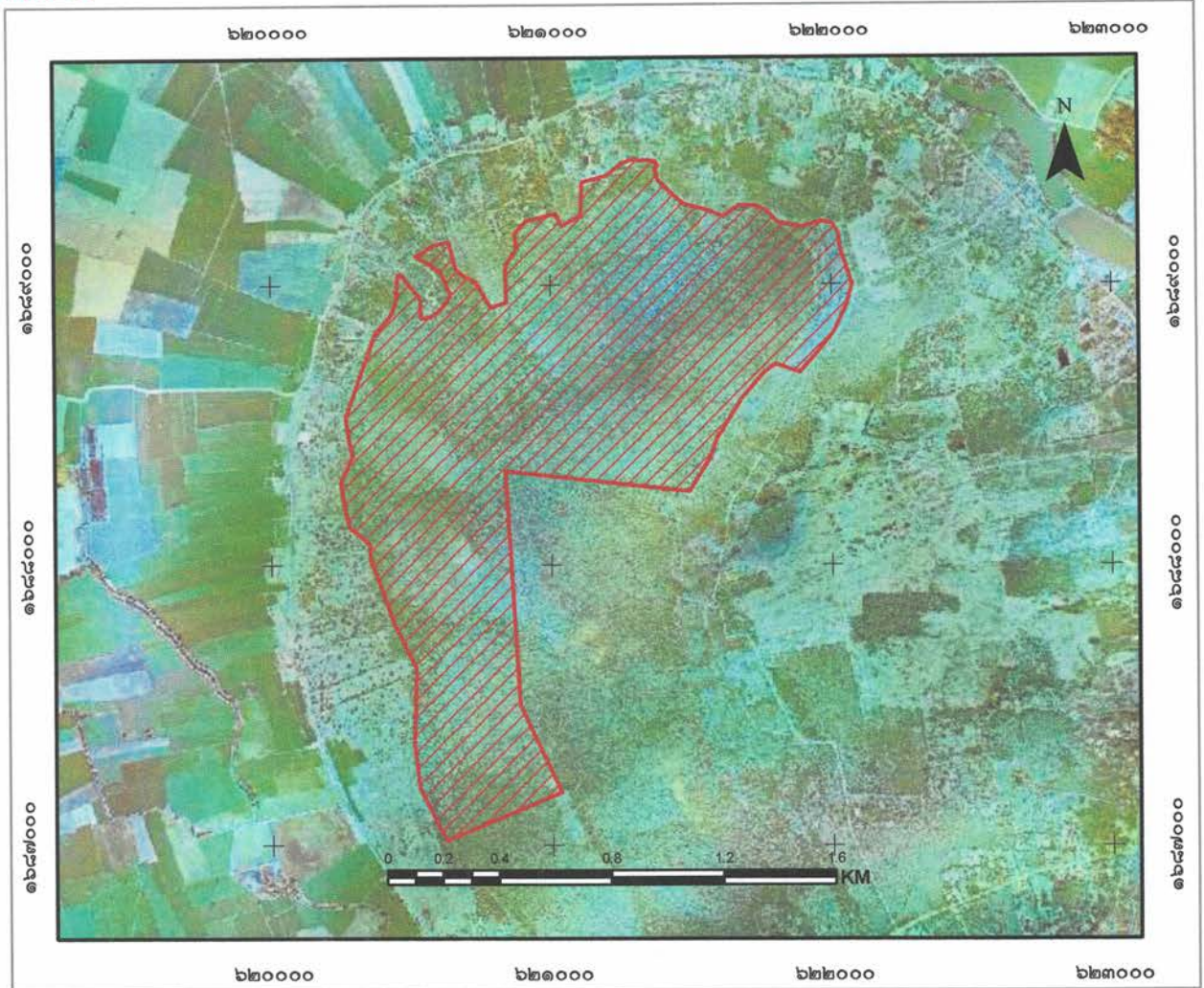

สัญลักษณ์

 ขอบเขตบริเวณเพื่อการอนุรักษ์ เนื้อที่ ๑,๒๐๑-๐-๒๙ ไร่

ลงชื่อ.....  
(นางสาวชุตติกาญจน์ อ่อนแก้ว)  
นักประชาสัมพันธ์  
เจ้าหน้าที่รัฐวิเทศ/เจ้าหน้าที่ผู้ที่ได้รับมอบหมาย

ลงชื่อ.....  
(นายพชัย เหล่าตระกูล)  
ผู้อำนวยการศูนย์ป่าไม้ชัยนาท

ลงชื่อ.....  
( กฤษณะ นิสสช )  
นักวิชาการป่าไม้ชำนาญการพิเศษ  
ทำหน้าที่ผู้อำนวยการส่วนจัดการป่าชุมชน  
ลงชื่อ.....  
( นายธนัช เนมิย์ )

นักวิชาการป่าไม้ชำนาญการพิเศษ รักษาการแทน  
ผู้อำนวยการสำนักจัดการทรัพยากรป่าไม้ที่ ๕ (สระบุรี)

ค่าพิกัดแสดงขอบเขตป่าชุมชนบ้านกล้า  
บ้านกล้า หมู่ที่ 5 ตำบลธรรมามูล อำเภอเมือง จังหวัดชัยนาท  
Zone 47P

จุดที่	E	N
1	620455	1689030
2	620464	1689040
3	620535	1688952
4	620538	1688881
5	620570	1688883
6	620598	1688903
7	620629	1688936
8	620644	1688967
9	620608	1689049
10	620522	1689101
11	620585	1689145
12	620638	1689155
13	620662	1689057
14	620688	1689034
15	620735	1689011
16	620788	1688921
17	620842	1688940
18	620841	1689069
19	620880	1689130
20	620874	1689185
21	620913	1689228
22	621020	1689255
23	621041	1689212
24	621111	1689251
25	621116	1689364
26	621204	1689388

ค่าพิกัดแสดงขอบเขตป่าชุมชนบ้านกล้า  
บ้านกล้า หมู่ที่ 5 ตำบลธรรมามูล อำเภอเมือง จังหวัดชัยนาท  
Zone 47P

27	621255	1689427
28	621296	1689444
29	621319	1689439
30	621347	1689441
31	621375	1689436
32	621384	1689422
33	621377	1689411
34	621385	1689373
35	621418	1689338
36	621474	1689289
37	621550	1689268
38	621616	1689243
39	621673	1689282
40	621727	1689282
41	621771	1689265
42	621812	1689223
43	621898	1689206
44	621966	1689227
45	622006	1689218
46	622028	1689184
47	622035	1689130
48	622076	1689000
49	622055	1688923
50	622012	1688834
51	621944	1688744
52	621887	1688683
53	621802	1688712

ค่าพิกัดแสดงขอบเขตป่าชุมชนบ้านกล้า  
บ้านกล้า หมู่ที่ 5 ตำบลธรรมามูล อำเภอเมือง จังหวัดชัยนาท  
Zone 47P

54	621759	1688680
55	621682	1688589
56	621590	1688443
57	621568	1688377
58	621492	1688255
59	620836	1688329
60	620885	1687501
61	621031	1687193
62	620621	1687018
63	620526	1687206
64	620507	1687365
65	620515	1687634
66	620433	1687799
67	620386	1687941
68	620356	1688012
69	620348	1688075
70	620279	1688132
71	620262	1688196
72	620250	1688292
73	620291	1688386
74	620279	1688432
75	620266	1688526
76	620374	1688828
77	620430	1688892
78	620449	1688946



ตาราง Attribute table ข้อมูล Shapefile ในรูปแบบ Polygon ของแปลงป่าชุมชน

FC_CODE	FC_ID	FCG_START	FCG_NAME	TAM_NAM_T	AMP_NAM_T	PROV_NAM_T	RAI	NGAN	WHA	FCG_RENEW
		<Null>	ป่าชุมชนบ้านแกคำ แบลงที่ 1 หมู่ที่ 6	59จนาบค	เมือง	ชัยนาท	1201	0	29	

คำอธิบายตาราง Attribute table ข้อมูล Shape file ในรูปแบบ polygon ของแปลงป่าชุมชน

1. FCG\_START คือวันที่จัดตั้ง (ใส่เฉพาะ พ.ศ.) ไม่ต้องใส่ข้อมูล
2. FCG\_NAME คือ ชื่อป่าชุมชน ใส่แปลงที่ หมู่ที่ด้วย (ตัวอย่าง ป่าชุมชนบ้านนานามี แปลงที่ 1 หมู่ที่ 2)
3. TAM\_NAM\_T คือ ตำบล (ไม่ต้องใส่ ต.)
4. AMP\_NAME\_T คือ อำเภอ (ไม่ต้องใส่ อ.)
5. PROV\_NAME\_T คือ จังหวัด (ไม่ต้องใส่ จ.)
6. RAI NGAN WHA คือ ไร่ งาน ตารางวา
7. FCG\_RENEW คือ วันที่ต่ออายุ (ใส่เฉพาะ พ.ศ.) ไม่ต้องใส่ข้อมูล

หมายเหตุ : FC\_CODE, FC\_ID ข้อมูล 2 ช่องนี้ ไม่ต้องใส่ข้อมูล

ตารางเปรียบเทียบข้อมูลประเภทพื้นที่และจำนวนเนื้อที่ป่าชุมชน  
กรณีป่าชุมชนตามมาตรา ๙๙ แห่งพระราชบัญญัติป่าชุมชน พ.ศ. ๒๕๖๒  
เพื่อยืนยันการปรับปรุงแก้ไขข้อมูลให้เป็นปัจจุบัน

ป่าชุมชนบ้านกล้า  
บ้านกล้า หมู่ที่ ๕  
ตำบลธรรมามูล อำเภอเมืองชัยนาท จังหวัดชัยนาท

ข้อมูลประเภทพื้นที่และจำนวนเนื้อที่ป่าชุมชน  แก้ไข  ไม่แก้ไข

แปลงที่	ข้อมูลป่าชุมชนเดิม				ข้อมูลป่าชุมชนตามแผนจัดการป่าชุมชน				การแบ่งสัดส่วนพื้นที่ตามแผนจัดการป่าชุมชน					
	ประเภทที่ดิน	เนื้อที่			ประเภทที่ดิน	เนื้อที่			เนื้อที่เพื่อการอนุรักษ์			เนื้อที่เพื่อการใช้ประโยชน์		
		ไร่	งาน	ตร.ว.		ไร่	งาน	ตร.ว.	ไร่	งาน	ตร.ว.	ไร่	งาน	ตร.ว.
๑	ตามพระราชบัญญัติป่าไม้ พุทธศักราช ๒๔๘๔	๑,๐๖๙	๒	๗	ตามพระราชบัญญัติป่าไม้ พุทธศักราช ๒๔๘๔	๑,๒๐๑	๐	๒๙	๑,๒๐๑	๐	๒๙	-	-	-

หมายเหตุ :ระบุประเภทที่ดินให้ชัดเจน เช่น ป่าสงวนแห่งชาติ นสล. สปก. เป็นต้น

(ลงชื่อ) 

(นายพิชัย เหล่าตระกูล)

ตำแหน่ง เจ้าพนักงานป่าไม้ชำนาญงาน  
ผู้อำนวยการศูนย์ป่าไม้ชัยนาท

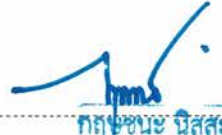
(ลงชื่อ)   
กฤษฎิณี นิสสะ

(.....)

ตำแหน่ง นักวิชาการป่าไม้ชำนาญการพิเศษ  
ผู้อำนวยการส่วนจัดการป่าชุมชน  
ที่เจ้าหน้าที่ผู้อำนวยการส่วนจัดการป่าชุมชน  
สำนักจัดการทรัพยากรป่าไม้ที่ ๕ (สระบุรี)

รายงานการประชุมคณะกรรมการป่าชุมชนบ้านกล้า  
ครั้งที่ ๑/๒๕๖๔  
วันที่ ๘ กุมภาพันธ์ ๒๕๖๔  
ที่ทำการผู้ใหญ่บ้าน หมู่ที่ ๕ ตำบลธรรมามูล อำเภอเมืองฯ จังหวัดชัยนาท

---

ผู้มาประชุม

๑. นายชะอุ่ม มั่งทอง	ประธานกรรมการจัดการป่าชุมชน
๒. นายรัชชัย ป้อมชัย	รองประธาน
๓. นางมณฑาทากาญจน์ อินทร์ประสิทธิ์	กรรมการ
๔. นางสุรินทร์ รักกลัด	กรรมการ
๕. นายอนุพงศ์ สายแซ	กรรมการ
๖. นางสาวบานเย็น ทองอ่อน	กรรมการ
๗. นายบุญส่ง รอดเจริญ	กรรมการ
๘. นายเกตุกร สุขโต	กรรมการ
๙. นายสมาน คุ่มศิริ	กรรมการ
๑๐. นายสรวุฒิ รอดนวล	กรรมการ
๑๑. นางสาวอำนาจ เทพสถิตย์	กรรมการ
๑๒. นางวันเพ็ญ ดิษฐกุล	กรรมการ
๑๓. นายชัยวัฒน์ อยู่เย็น	กรรมการ
๑๔. นางสาวจันทร์จิรา สุขฤทธิ์	กรรมการ
๑๕. นางมะลิ กันสุข	กรรมการ
๑๖. นางสาววชิรา วงษ์โต	กรรมการ
๑๗. นางมลิ รอดโพธิ์	กรรมการ
๑๘. นางมาลัย รอดโพธิ์	กรรมการ
๑๙. นายทองอ่อน รอดโพธิ์	กรรมการ
๒๐. นายพยนต์ รอดโพธิ์	กรรมการ
๒๑. นายแสวง โพธิ์ตะเภา	กรรมการ
๒๒. นายสนทยา เอ็มสิงห์	กรรมการ

ผู้ไม่มาประชุม

-

**ผู้เข้าร่วมประชุม**

- |                             |                   |                   |
|-----------------------------|-------------------|-------------------|
| ๑. น.ส.ชุตติกาญจน์ อ่อนแก้ว | นักประชาสัมพันธ์  | ศูนย์ป่าไม้ชัยนาท |
| ๒. นายศุภชัย ศรีภักดี       | เจ้าหน้าที่ธุรการ | ศูนย์ป่าไม้ชัยนาท |
| ๓. นางจินตนา นาควัน         | เจ้าหน้าที่ธุรการ | ศูนย์ป่าไม้ชัยนาท |

เปิดประชุมเวลา ๐๙.๓๐ น.

เมื่อที่ประชุมพร้อมแล้ว ประธานในที่ประชุมกล่าวเปิดประชุม โดยมีระเบียบวาระการประชุม ดังนี้

**ระเบียบวาระที่ ๑**

ประธาน

**เรื่องประธานแจ้งให้ที่ประชุมทราบ**

ตามพระราชบัญญัติป่าชุมชน พ.ศ. ๒๕๖๒ คณะกรรมการนโยบายป่าชุมชน ได้ออกระเบียบคณะกรรมการนโยบายป่าชุมชนว่าด้วยการจัดทำแผนป่าชุมชน พ.ศ. ๒๕๖๓ กำหนดให้ป่าชุมชนทุกป่าต้องจัดทำแผนจัดการป่าชุมชน ๕ ด้าน ประกอบด้วย ด้านการอนุรักษ์ ด้านการฟื้นฟู ด้านการพัฒนา ด้านการควบคุมดูแล และด้านการใช้ประโยชน์ จากทรัพยากรธรรมชาติ ในป่าชุมชน จึงขอเชิญคณะกรรมการป่าชุมชนบ้านลำมาประชุม ในวันนี้

**มติที่ประชุม**

รับทราบ

**ระเบียบวาระที่ ๒**

**เรื่องรับรองรายงานการประชุม**

ไม่มีเนื่องจากเป็นการประชุมครั้งที่ ๑

**ระเบียบวาระที่ ๓**

เจ้าหน้าที่ศูนย์ป่าไม้ชัยนาท

**เรื่องเพื่อทราบ**

๓.๑ ระเบียบคณะกรรมการนโยบายป่าชุมชน ว่าด้วยการจัดทำแผนจัดการป่าชุมชน พ.ศ. ๒๕๖๓

ระเบียบคณะกรรมการนโยบายป่าชุมชน ว่าด้วยการจัดทำแผนจัดการป่าชุมชน พ.ศ. ๒๕๖๓ ได้กำหนดแนวทางการจัดทำแผนจัดการป่าชุมชน และกรอบแนวทางการออกข้อบังคับเกี่ยวกับการจัดการป่าชุมชน ให้ป่าชุมชนที่จัดตั้งขึ้นตามนัย มาตรา๙๙ และมาตรา ๑๐๐ จะต้องจัดทำแผนจัดการป่าชุมชนเสนอต่อคณะกรรมการป่าชุมชนประจำจังหวัดเพื่อพิจารณาอนุมัติแผน ตามพระราชบัญญัติป่าชุมชน พ.ศ. ๒๖๕๒ ให้แล้วเสร็จภายในระยะเวลาสองปี นับแต่วันที่ระเบียบคณะกรรมการนโยบายป่าชุมชนว่าด้วยการจัดทำแผนจัดการป่าชุมชนมีผลบังคับใช้ ( ๒๒ ธ.ค. ๖๓ – ๒๑ ธ.ค. ๖๕) ซึ่งในการจัดทำแผนจัดการป่าชุมชน ตามแบบ คนช. ๕-๑ จะต้องประกอบไปด้วย

๑. ชื่อแผนจัดการป่าชุมชน เพื่อแสดงให้เห็นว่าเป็นของชุมชนใด วัตถุประสงค์และข้อมูลสภาพพื้นที่ป่าชุมชน พร้อมแผนที่มาตราส่วน ๑ : ๕๐,๐๐๐ หรือแผนที่ภาพถ่ายดาวเทียมที่แสดงแนวเขตพื้นที่ป่าชุมชน แสดงเครื่องหมายแปลงพื้นที่กำหนดให้เป็นบริเวณเพื่อการอนุรักษ์ หรือบริเวณเพื่อการใช้ประโยชน์ (ถ้ามี)

๒. แผนปฏิบัติการป่าชุมชนเพื่อแสดงให้เห็นถึงวิธีการจัดการป่าชุมชน ประกอบด้วยกิจกรรม ๕ ด้าน

- ด้านการอนุรักษ์
- ด้านการฟื้นฟู
- ด้านการพัฒนา
- ด้านการควบคุมดูแล
- ด้านการใช้ประโยชน์จากทรัพยากรธรรมชาติในป่าชุมชน

ซึ่งในการจัดทำแผนจัดการป่าชุมชนนั้นสามารถแบ่งโซนพื้นที่เป็นสองบริเวณ ได้แก่

(๑) บริเวณเพื่อการอนุรักษ์ (๒) บริเวณเพื่อการใช้ประโยชน์ กรณีที่มีบริเวณเพื่อการใช้ประโยชน์ต้องไม่เกิน ๔๐ เปอร์เซ็นต์ของพื้นที่ป่าชุมชน

**ระเบียบวาระที่ ๔**

**เรื่องเพื่อพิจารณา**

ประธาน

๔.๑ การจัดทำแผนจัดการป่าชุมชนบ้านกล้า

ก่อนที่จะร่วมกันจัดทำแผนการจัดการป่าชุมชนบ้านกล้า ขอให้คณะกรรมการฯ ร่วมกันพิจารณาว่า จะแบ่งพื้นที่ป่าชุมชนเป็นบริเวณเพื่อการอนุรักษ์กับบริเวณเพื่อการใช้ประโยชน์ในพื้นที่ป่าชุมชนหรือไม่อย่างไร

กรรมการป่าชุมชน

พื้นที่ป่าชุมชนของเรามีน้อย ขอเสนอให้กำหนดเพื่อการอนุรักษ์เพียงอย่างเดียว แต่ขอให้มีการพัฒนาด้านการปรับปรุงให้เป็นแหล่งท่องเที่ยวเชิงอนุรักษ์ในบริเวณอนุรักษ์ด้วย เพราะป่าชุมชนอยู่ใกล้ตัวเมืองชัยนาท

มติที่ประชุม

ให้เป็นบริเวณเพื่อการอนุรักษ์อย่างเดียว แต่ขอให้มีการพัฒนาด้านการปรับปรุงให้เป็นแหล่งท่องเที่ยวเชิงอนุรักษ์ในบริเวณอนุรักษ์ด้วย

ประธาน

การจัดทำแผนจัดการป่าชุมชนบ้านกล้า

ให้คณะกรรมการฯ ร่วมกันพิจารณาจัดทำแผนจัดการป่าชุมชนบ้านกล้า ตามแบบ คนช. ๕-๑ ในในการจัดทำแผนจัดการป่าชุมชน ๕ ด้าน ได้แก่ ด้านการอนุรักษ์ ด้านการฟื้นฟู ด้านการพัฒนา ด้านการควบคุมดูแล และด้านการใช้ประโยชน์จากทรัพยากรธรรมชาติในป่าชุมชน

กรรมการป่าชุมชน

ป่าชุมชนบ้านกล้า ของพวกเราเป็นป่าที่มีพื้นที่น้อย กิจกรรมการดูแลรักษาป่ามีไม่มากนัก ส่วนใหญ่น่าจะเป็นการลาดตระเวนในเรื่องการเก็บหาหน่อไม้ในช่วงปิดป่า และการดูแลเรื่องไฟป่าที่จะเกิดจากแปลงพื้นที่ทำการเกษตรใกล้เคียงพื้นที่ป่าชุมชน ส่วนในด้านการปลูกป่าก็ปลูกเสริมในพื้นที่ป่าชุมชนได้ไม่มากนักและมีการปลูกในบริเวณของหมู่บ้านตามสองข้างทางของหมู่บ้าน

กรรมการป่าชุมชน

เนื่องจากป่าชุมชนบ้านกล้าอยู่ติดกับที่พักริมฝั่งจันทรราม และการทำบุญในวันวิสาขบูชาควรเชิญชวนให้ผู้มาทำบุญร่วมกันอนุรักษ์ต้นไม้ด้วย โดยช่วยกันบำรุงรักษาต้นไม้ที่มีอยู่ในพื้นที่ป่าชุมชน

ประธาน

ส่วนการประชุมคณะกรรมการป่าชุมชนและสมาชิก ควรให้มีอย่างน้อยปีละ ๓ ครั้ง เพื่อจะได้รู้ถึงปัญหาและอุปสรรคในการจัดการป่าชุมชนบ้านกล้า และหาแนวทางในการแก้ไขปัญหาในครั้งต่อไป

มติที่ประชุม

๑. กิจกรรมด้านการอนุรักษ์ ได้แก่
  - ลาดตระเวนป้องกันทรัพยากรป่าไม้ สัปดาห์ละครั้ง (ช่วงเดือน ส.ค. - ก.ย.) ของทุกปี สัปดาห์ละ ๑ ครั้ง
  - จัดชุดลาดตระเวน จำนวน ๑๕/๕ ครั้ง/คน
  - ทำแนวกันไฟป่ารวมระยะทาง ๓ กิโลเมตร โดยวิธีกำจัดเชื้อต้นเพลิงทุกปี
  - ทำบุญประจำปีและดูแลรักษาต้นไม้ทุกสามเดือนของทุกปีเพื่อสร้างจิตสำนึกให้กับคนในชุมชนดูแลรักษาป่าชุมชนของตนเอง
  - ทำการดับไฟป่าทุกครั้งเมื่อเกิดไฟป่าในป่าชุมชน
๒. กิจกรรมด้านการฟื้นฟู ได้แก่
  - ปลุกต้นไม้ทดแทนในพื้นที่ป่าชุมชน
  - การปิดป่าห้ามเก็บหาหน่อไม้ของทุกปีเพื่อให้กอไม้ฟื้นตัว
๓. กิจกรรมด้านการพัฒนา ได้แก่
  - พัฒนาป่าชุมชนเป็นแหล่งท่องเที่ยวเชิงอนุรักษ์ มีการสร้างห้องสุขาสำหรับผู้ที่มาท่องเที่ยวในป่าชุมชน
  - พัฒนาป่าชุมชนด้านสาธารณูปโภค เช่น สร้างห้องสุขา
๔. กิจกรรมด้านการควบคุมดูแล ได้แก่
  - การออกข้อบังคับเกี่ยวกับการจัดการป่าชุมชน ๑ ปี/ครั้ง
  - การประชุมคณะกรรมการและการประชุมสมาชิกป่าชุมชน ปีละ ๒ ครั้ง
  - กำหนดแผนการปฏิบัติการ (แผนย่อย) ปีละครั้ง
๕. กิจกรรมด้านการใช้ประโยชน์จากทรัพยากรธรรมชาติในป่าชุมชน ได้แก่
  - การท่องเที่ยวเชิงอนุรักษ์
  - การกำหนดระยะเวลาและการเก็บหาของป่า

๔.๓ ข้อบังคับป่าชุมชน

ประธาน

ให้คณะกรรมการฯ ร่วมกันพิจารณาจัดทำข้อบังคับเกี่ยวกับการจัดการป่าชุมชนบ้านกล้า

มติที่ประชุม

ข้อบังคับเกี่ยวกับการจัดการป่าชุมชน

ข้อบังคับ	พื้นที่ใช้บังคับ	หมายเหตุ
๑. ห้ามทำความเสียหายแก่หลักเขตหรือเคลื่อนย้ายหลักเขต	พื้นที่ป่าชุมชนทั้งหมด	กรณีไม่ประสงค์ให้มีการล้มไม้
๒. ห้ามมิให้ล้มต้นไม้ หรือกระทำการใดที่ทำให้ต้นไม้ไม่สามารถเจริญเติบโตได้ต่อไป	พื้นที่ป่าชุมชนทั้งหมด	
๓. ห้ามจุดไฟในพื้นที่ป่าหรือกระทำการใดที่อาจก่อให้เกิดไฟป่า	พื้นที่ป่าชุมชนทั้งหมด	
๔. ห้ามมิให้รถยนต์ตั้งแต่หกล้อขึ้นไปเข้าไปในพื้นที่ป่าชุมชน	พื้นที่ป่าชุมชนทั้งหมด	
๕. ห้ามนำพืชหรือพันธุ์ไม้ต่างถิ่นเข้ามาปลูกในป่าชุมชน เว้นแต่เป็นพืชหรือพันธุ์ไม้ต่างถิ่นตามที่ระบุไว้ในแผนจัดการป่าชุมชน	พื้นที่ป่าชุมชนทั้งหมด	
		ยุคาลิปตัส มะฮ็อกกานี

ข้อบังคับ	พื้นที่ใช้บังคับ	หมายเหตุ
<p>๖. ห้ามมิให้ก่อสร้างสิ่งปลูกสร้างใดในพื้นที่ป่าชุมชน เว้นแต่เป็นการก่อสร้างสิ่งปลูกสร้างที่จำเป็นเพื่อประโยชน์ในการปฏิบัติหน้าที่ของคณะกรรมการจัดการป่าชุมชนในการดูแลรักษาป่าชุมชน บำรุงและฟื้นฟูป่าชุมชน ส่งเสริมการศึกษาเรียนรู้และสร้างจิตสำนึกเกี่ยวกับการอนุรักษ์และฟื้นฟูทรัพยากรธรรมชาติสิ่งแวดล้อม และความหลากหลายทางชีวภาพในป่าชุมชน และเผยแพร่ประชาสัมพันธ์ป่าชุมชน เช่น การสร้างหอดูไฟป่า ผายชะลอน้ำ ที่พักลาดตระเวน หรือศาลาเรียนรู้ โดยสิ่งปลูกสร้างดังกล่าวต้องมีลักษณะกลมกลืนกับสภาพแวดล้อม ไม่เป็นการทำลายสภาพธรรมชาติเดิม และได้รับอนุญาตเป็นหนังสือจากคณะกรรมการป่าชุมชนประจำจังหวัดแล้ว</p>	พื้นที่ป่าชุมชนทั้งหมด	
<p>๗. การเข้าป่าเพื่อพักผ่อนหย่อนใจหรือเพื่อศึกษาธรรมชาติ ให้กระทำได้ในระหว่างเวลา ๐๖.๐๐น. ถึงเวลา ๑๘.๐๐ น.</p>	พื้นที่ป่าชุมชนทั้งหมด	
<p>๘. เมื่อพบเห็นการกระทำผิดกฎหมายว่าด้วยป่าชุมชน ให้แจ้งกรรมการป่าชุมชนหรือพนักงานเจ้าหน้าที่</p>	พื้นที่ป่าชุมชนทั้งหมด	
<p>๙. การเก็บของป่า ให้เก็บได้ในระหว่างช่วงเวลาและไม่เกินปริมาณที่กำหนดในตาราง ก.</p>	พื้นที่ป่าชุมชนทั้งหมด	
<p>๑๐. ห้ามนำเครื่องมือสำหรับใช้ในการล่าสัตว์หรือจับสัตว์ หรือนำอาวุธใด ๆ เข้าไปในพื้นที่ป่าชุมชน</p>	พื้นที่ป่าชุมชนทั้งหมด	
<p>๑๑. ห้ามนำอากาศยานไร้คนขับเข้ามาในพื้นที่ป่าชุมชน เว้นแต่ได้รับความเห็นชอบจากคณะกรรมการจัดการป่าชุมชน</p>	พื้นที่ป่าชุมชนทั้งหมด	
<p>๑๒. ห้ามเข้าไปหรือออกจากพื้นที่ป่าชุมชนนอกเวลาที่คณะกรรมการจัดการป่าชุมชนกำหนดไว้</p>	พื้นที่ป่าชุมชนทั้งหมด	
<p>๑๓. ห้ามนำยานพาหนะที่ใช้เครื่องยนต์มีเสียงดังหรือควันดำ ผิดปกติวิสัยเข้าไปในป่าชุมชน</p>	พื้นที่ป่าชุมชนทั้งหมด	
<p>๑๔. ห้ามขับขี่ยานพาหนะและจอดยานพาหนะ โดยฝ่าฝืนข้อบังคับหรือเครื่องหมายจราจรที่คณะกรรมการจัดการป่าชุมชนกำหนดไว้</p>	พื้นที่ป่าชุมชนทั้งหมด หรือพื้นที่ป่าชุมชนบางพื้นที่	

๔.๔ กิจกรรมด้านการใช้ประโยชน์จากทรัพยากรธรรมชาติในป่าชุมชน ได้แก่  
ประธาน ให้คณะกรรมการฯ ร่วมกันพิจารณาและกำหนดระยะเวลาใน  
การเก็บหาในป่าชุมชนบ้านกล้า

มติที่ประชุม ในการเก็บหาของป่า มีข้อกำหนด ดังนี้

ของป่า	ช่วงเดือนที่เก็บได้	ปริมาณที่อนุญาต (ต่อคน)	เงื่อนไขอื่น
๑. หน่อไม้	พ.ค. - ๑๙ ก.ย.	๑๐๐ กก./ปี	ห้ามจำหน่าย
๒. ไม้ไผ่รวก	เม.ย.	๑๐๐ ลำ/ปี/ครอบครัว	
๕. เห็ดโคน	ส.ค. - ก.ย.	ไม่จำกัด	
๔. ผักอีหนู	มี.ค. - เม.ย.	ไม่จำกัด	
๕. กลอย	เม.ย.	ไม่จำกัด	

ประธาน การกำหนดไม้ทรงคุณค่าที่ควรแก่การอนุรักษ์ให้คงอยู่ต่อไปในพื้นที่ป่าชุมชน  
ซึ่งในป่าชุมชนบ้านกล้าจะให้กำหนดไม้ทรงคุณค่าหรือไม่  
กรรมการ อยากให้มีการกำหนดพันธุ์ไม้ที่เริ่มจะสูญหายไปจากป่าชุมชนบ้านเขียน เป็นไม้  
ทรงคุณค่า ก่อนที่จะหมดไปจากพื้นที่ป่าชุมชน คือ ต้นสักป่า ซึ่งหาพบได้ยากมากในป่า  
ชุมชน

มติที่ประชุม กำหนดต้นสักป่าเป็นไม้ทรงคุณค่าในป่าชุมชน

ระเบียบวาระที่ ๕ เรื่องอื่น ๆ

ประธาน กรรมการท่านใดมีข้อคิดเห็นหรือข้อเสนอแนะเพิ่มเติมหรือไม่ หากไม่มี  
ขอขอบคุณคณะกรรมการทุกท่านที่ให้  
ความร่วมมือในการจัดทำแผนการจัดการป่าชุมชนในครั้งนี้และขอปิดประชุม  
ปิดประชุมเวลา ๑๑.๓๐ น.

ลงชื่อ.....  ..... ผู้บันทึกรายงานการประชุม  
(นางจินตนา นาควัน)

ลงชื่อ.....  ..... ผู้ตรวจรายงานการประชุม  
(นายเชษฐสิทธิ์ มั่งทอง)  
ประธานกรรมการจัดการป่าชุมชนบ้านกล้า



ภาพถ่ายการประชุมการจัดทำแผนจัดการป่าชุมชน  
บ้านกล้า หมู่ที่ ๕ ตำบลธรรมามูล อำเภอเมืองฯ จังหวัดชัยนาท  
วันที่ ๘ กุมภาพันธ์ ๒๕๖๔  
ณ ที่ทำการผู้ใหญ่บ้าน



แผนที่ภาพถ่ายปัจจุบันแนวเขตป่าชุมชนบ้านกล้า  
 บ้านกล้า หมู่ที่ 5 ตำบลธรรมามูล  
 อำเภอเมืองชัยนาท จังหวัดชัยนาท  
 อยู่ในพื้นที่ ป่าตามพระราชบัญญัติป่าไม้ พุทธศักราช 2484  
 เนื้อที่รวม 1,201 ไร่ 29 ตารางวา  
 มาตราส่วน 1:25,000

WGS 84

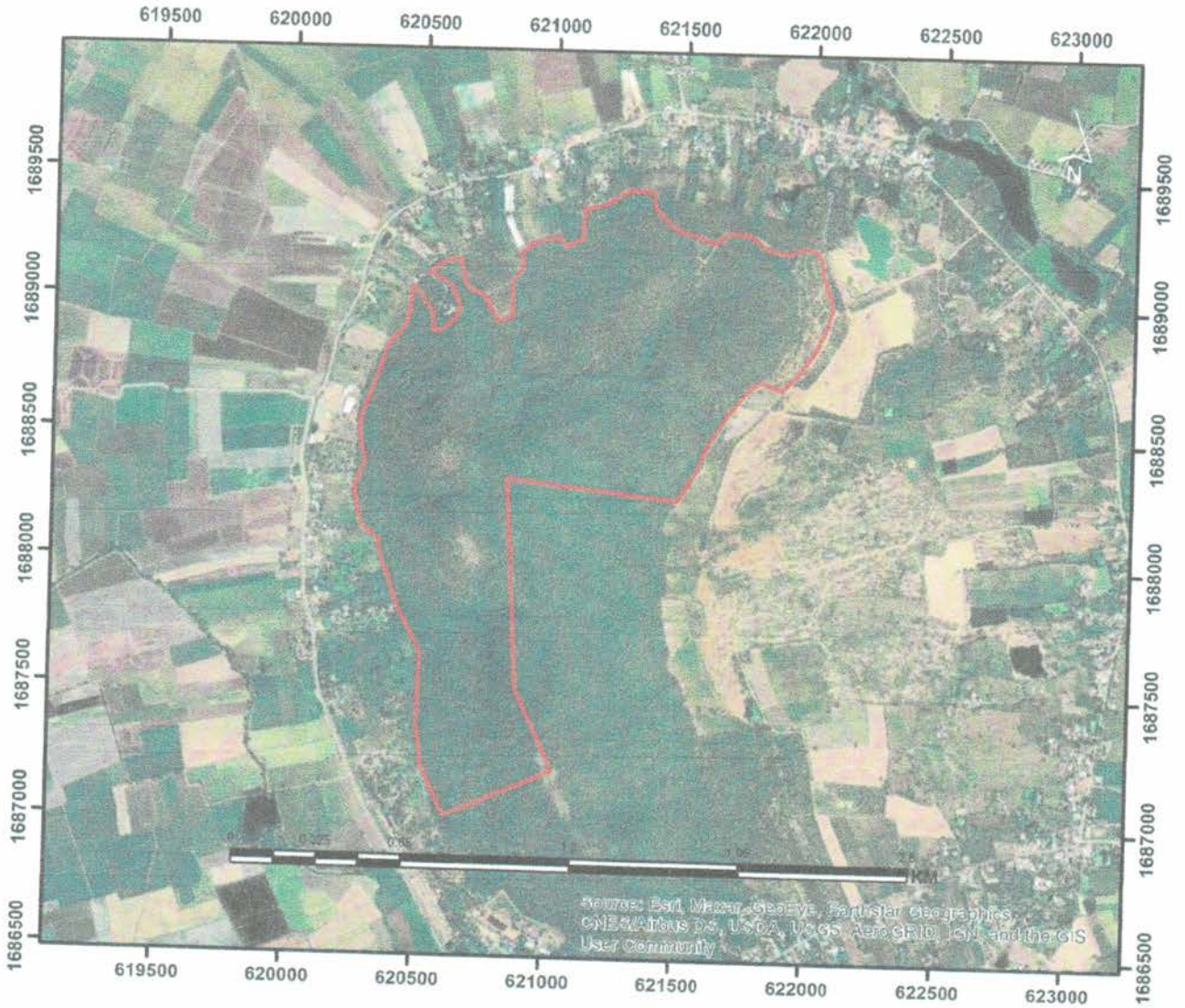

คำอธิบายสัญลักษณ์

ขอบเขตป่าชุมชนเพื่อการอนุรักษ์ เนื้อที่ 1,201-0-29 ไร่

ลงชื่อ.....*[Signature]*.....เจ้าหน้าที่รังวัด

**(นางสาวชติกาญจน์ ฮ่อหนแก้ว)**

**นักประชาสัมพันธ์**

ลงชื่อ.....*[Signature]*.....

**(นายชัยนาท ภูเพชร)**

**ผู้อำนวยการศูนย์ป่าไม้ชัยนาท**

ลงชื่อ.....*[Signature]*.....

**ทศยศชนะ นิลสยะ**

**นักวิชาการป่าไม้ชำนาญการพิเศษ**

**ทำหน้าที่ผู้อำนวยการส่วนจัดการป่าชุมชน**

ลงชื่อ.....*[Signature]*.....

**(นายภูจิต พรหมมาณพ)**

**ผู้อำนวยการสำนักจัดการทรัพยากรป่าไม้ที่ ๕ (สระบุรี)**

## แบบคำขอต้ออายุโครงการป่าชุมชน

ข้าพเจ้า นายชะฤทธิ มั่งทอง ตำแหน่ง ผู้ใหญ่บ้าน อายุ 55 ปี ที่อยู่ บ้านเลขที่ 157 หมู่ที่ 5 ตำบลธรรมามูล อำเภอเมืองฯ จังหวัดชัยนาท

มีความประสงค์ขอต้ออายุโครงการป่าชุมชนบ้านกล้า ที่ตั้งป่าชุมชน ป่าตามพระราชบัญญัติป่าไม้ พุทธศักราช 2484 บ้านกล้า หมู่ที่ 5 ตำบลธรรมามูล อำเภอเมืองฯ จังหวัดชัยนาท พิกัดบ้าน 47P 621463 E , 1689724 N ได้รับอนุมัติจากกรมป่าไม้ เมื่อ 25 พฤษภาคม 2555

พื้นที่ดำเนินโครงการรวมทั้งสิ้น.....1.....แปลง รวมเนื้อที่.....1,069 -2 - 07.....ไร่ อยู่ในเขตป่าตามพระราชบัญญัติป่าไม้ พุทธศักราช 2484 และไม่เป็นพื้นที่ซึ่งส่วนราชการหรือผู้หนึ่งผู้ใดได้รับอนุญาตเข้าทำประโยชน์ หรือพื้นที่ที่กรมป่าไม้ใช้หรือจัดการ หรือ ประกาศเป็นพื้นที่วิจัยทางวิชาการหรือประโยชน์อย่างอื่นของรัฐ หรือ ที่สาธารณประโยชน์ หรือ พื้นที่ที่อยู่ในความรับผิดชอบของหน่วยงานอื่นในการรักษาพื้นที่หรือมีอำนาจครอบครอง”

1.1 กรณีที่ไม่มีการเปลี่ยนแปลงรายละเอียดโครงการและพื้นที่ดำเนินการ

- (1) แบบ ปชช.5
- (2) สำเนาแบบ ปชช.3 ฉบับเดิม
- (3) สำเนาบัตรประจำตัวเจ้าหน้าที่รัฐหรือสำเนาบัตรประชาชนผู้ยื่นคำขอ
- (4) แผนที่แสดงขอบเขตป่าชุมชนบนแผนที่ภาพถ่ายออร์โธรีโธสิซิงเลข
- (5) แบบ ปชช.4

1.2 กรณีมีการเปลี่ยนแปลงรายละเอียดโครงการ (หรือ ปชช.3 เดิมชำรุดสูญหาย)แต่ไม่เปลี่ยนแปลงพื้นที่ดำเนินการ

- (1) แบบ ปชช.5
- (2) แบบ ปชช.5.1
- (3) สำเนาบัตรประจำตัวเจ้าหน้าที่รัฐหรือสำเนาบัตรประชาชนผู้ยื่นคำขอ
- (4) แผนที่แสดงขอบเขตป่าชุมชนบนแผนที่ภาพถ่ายออร์โธรีโธสิซิงเลข
- (5) แบบ ปชช.4

1.3 กรณีมี...

1.3 กรณีมีการเปลี่ยนแปลงพื้นที่ดำเนินการ เพิ่มหรือลดจำนวนแปลงป่าชุมชน เพิ่มหรือลดขนาดพื้นที่ป่าชุมชน

- (1) แบบ ปชช.5
- (2) แบบ ปชช.5.1
- (3) แบบ ปชช.5.2
- (4) สำเนาบัตรประจำตัวเจ้าหน้าที่รัฐหรือสำเนาบัตรประชาชนผู้ยื่นคำขอ
- (5) แผนที่ระวางมาตราส่วน 1:50,000
- (6) แผนที่แสดงขอบเขตป่าชุมชนบนแผนที่ภาพถ่ายออร์โธรีโอสีเชิงเลข
- (7) แบบ ปชช.4

กำหนดระยะเวลาดำเนินการ 10 ปี (นับตั้งแต่วันที่กรมป่าไม้อนุมัติ) (วันที่.....1-3-ก.พ. 2562.....)

งบประมาณ (โดยขอรับการสนับสนุนงบประมาณได้จากหน่วยงานต่างๆ ได้แก่)

- 1. กรมป่าไม้ ซึ่งระบุไว้ตามแผนงานและงบประมาณประจำปี
- 2. องค์การบริหารส่วนตำบล/เทศบาลตำบล จรรยาภู่
- 3. จังหวัด ชัยนาท
- 4. องค์การ/บริษัทเอกชน
- 5. หน่วยงานอื่นๆ

ลงชื่อ.....ผู้ยื่นคำขอ \*  
 (นายชัชวาลย์ มุ่งทอง)  
 ตำแหน่ง.....ผู้ประสานงาน

ลงชื่อ.....เจ้าหน้าที่ผู้แนะนำ\*\*  
 (นางสาวระพีพร มีแสง)  
 ตำแหน่ง.....หัวหน้างานป่าไม้ชำนาญการ

ความคิดเห็นของผู้ว่าราชการจังหวัด หรือหัวหน้าหน่วยงานที่กำกับดูแลพื้นที่ในแต่ละกรณี\*\*\*

- เห็นชอบให้ดำเนินการ.....
- ความคิดเห็นอื่นๆ.....

(ลงชื่อ) .....  
 (.....)  
 ตำแหน่ง .....

ผู้ตรวจสอบ...

ผู้ตรวจสอบ (ผู้อำนวยการส่วนจัดการป่าชุมชน สังกัดสำนักจัดการทรัพยากรป่าไม้ที่..... (.....))

(ลงชื่อ) ..... ผู้ตรวจสอบ  
(..... (นายสุรชาติ บณณวานิชศิริ))  
ตำแหน่ง ผู้อำนวยการส่วนจัดการป่าชุมชน

  
(นายพิชัย เอกศิริพงษ์)  
ผู้อำนวยการส่วนส่งเสริมการจัดการป่าชุมชน

ผู้เสนอ (ผู้อำนวยการสำนักจัดการทรัพยากรป่าไม้ที่.....)

(ลงชื่อ) ..... ผู้เสนอ  
(นายจำลอง อุตยวัฒน์เดช)  
นักวิชาการป่าไม้ชำนาญการพิเศษ รักษาการแทน  
ตำแหน่ง ผู้อำนวยการสำนักจัดการทรัพยากรป่าไม้ที่ ๕ สระบุรี

  
(นางมันทนา บุญยานันต์)  
ผู้อำนวยการสำนักจัดการป่าชุมชน

ผู้อนุมัติ(อธิบดีกรมป่าไม้)

(ลงชื่อ) ..... ผู้อนุมัติ  
(..... รองอธิบดีกรมป่าไม้.....)  
ตำแหน่ง ปฏิบัติราชการแทนอธิบดีกรมป่าไม้

#### หมายเหตุ

- \* ผู้ใหญ่บ้าน/กำนัน/นายก อบต./นายกเทศมนตรี หรือประธานคณะกรรมการป่าชุมชนแล้วแต่กรณี
  - \*\* ข้าราชการตั้งแต่ระดับปฏิบัติงานหรือปฏิบัติกรขึ้นไป
  - \*\*\* กรณีพื้นที่อื่นๆ เสนอให้หัวหน้าหน่วยงานที่กำกับดูแลพิจารณาแล้วแต่กรณี
- ทั้งนี้ หน่วยงานรับผิดชอบแจ้งรายชื่อเจ้าหน้าที่ในสังกัดประกอบด้วยข้าราชการอย่างน้อย 1 คน เพื่อกรมป่าไม้ออกคำสั่งแต่งตั้งเป็นเจ้าหน้าที่ปฏิบัติงานโครงการป่าชุมชน

แผนที่ภาพถ่ายออร์โธรีซิเชิงเลข แสดงขอบเขตโครงการป่าชุมชนบ้านกล้า  
บ้านกล้า หมู่ที่ 5 ตำบลธรรมามูล อำเภอเมืองชัยนาท จังหวัดชัยนาท  
ในพื้นที่ป่าตามพระราชบัญญัติป่าไม้ พุทธศักราช 2484  
เนื้อที่ 1,069 ไร่ 2 งาน 7 ตารางวา  
ระวาง 503932086 , 503942088



กรมป่าไม้



**หมายเหตุ**

- ขอบเขตป่าชุมชนแปลงนี้ได้กำหนดค่าพิกัดในแผนที่ภาพถ่ายออร์โธรีซิเชิงเลข มาตรฐาน 1 : 4,000 เรียบร้อยแล้ว
- ค่าพิกัดแปลงโครงการฯ อยู่ด้านหลัง

ผู้ตรวจสอบ

(นางสาวพรทิพย์ ปิยะโชติ)

ตำแหน่ง นักวิชาการป่าไม้ชำนาญการ

ค่าพิกัดฉาก UTM แปลงโครงการป่าชุมชนบ้านกล้า  
ป่าตามพระราชบัญญัติป่าไม้ พุทธศักราช 2482 เนื้อที่ 1,069 ไร่ 2 งาน 7 ตารางวา

1	47 P	621492	E	1688255	N	14	47 P	620787	E	1688977	N
2	47 P	621984	E	1688854	N	15	47 P	620565	E	1689043	N
3	47 P	621943	E	1689100	N	16	47 P	620303	E	1688567	N
4	47 P	621812	E	1689223	N	17	47 P	620352	E	1688411	N
5	47 P	621722	E	1689240	N	18	47 P	620336	E	1688198	N
6	47 P	621615	E	1689223	N	19	47 P	620377	E	1688034	N
7	47 P	621574	E	1689166	N	20	47 P	620491	E	1687845	N
8	47 P	621443	E	1689305	N	21	47 P	620549	E	1687673	N
9	47 P	621336	E	1689346	N	22	47 P	620606	E	1687214	N
10	47 P	621189	E	1689322	N	23	47 P	620672	E	1687066	N
11	47 P	621164	E	1689223	N	24	47 P	621041	E	1687197	N
12	47 P	621090	E	1689149	N	25	47 P	620885	E	1687501	N
13	47 P	620951	E	1689166	N	26	47 P	620836	E	1688329	N

แผนที่ภูมิประเทศ มาตราส่วน 1:50,000 แสดงพื้นที่ที่ขอจัดตั้ง

โครงการป่าชุมชนบ้านกล้า หมู่ที่ 5 ตำบลธรรมามูล อำเภอเมืองชัยนาท จังหวัดชัยนาท

ป่าตามพระราชบัญญัติป่าไม้ พุทธศักราช 2484

เนื้อที่ 1,069 ไร่ 2 งาน 7 ตารางวา

ระวาง 5039 IV ลำดับชุด L 7018



กรมป่าไม้

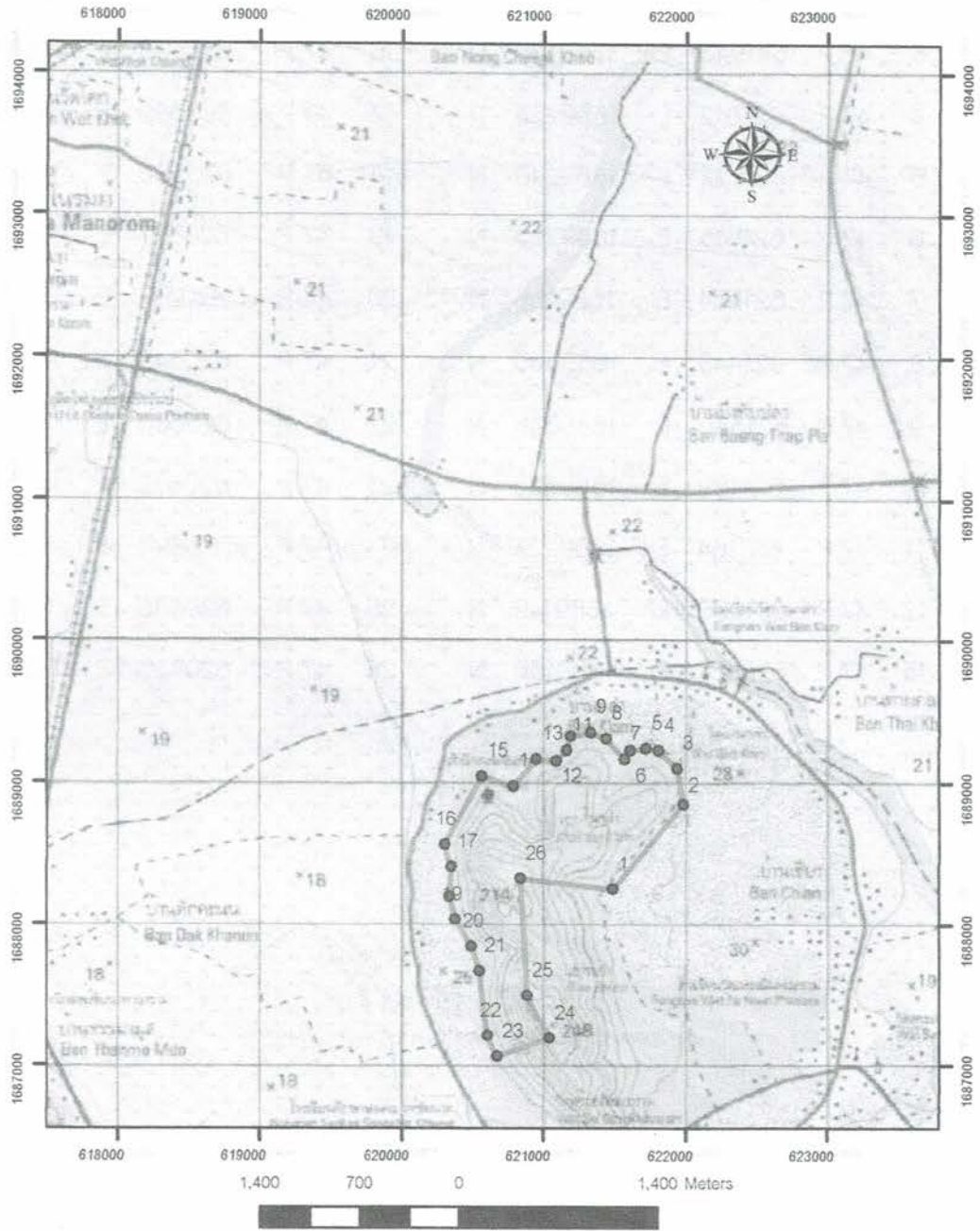

สัญลักษณ์



พื้นที่ที่ขอจัดตั้งโครงการป่าชุมชน

หมายเหตุ

คำพิกัดแปลงโครงการฯ อยู่ด้านหลัง

ผู้ตรวจสอบ

(นางสาวพรทิพย์ ปิยะโชติ)

ตำแหน่ง นักวิชาการป่าไม้ชำนาญการ



## คณะกรรมการป่าชุมชน

แนบท้ายโครงการป่าชุมชนบ้านกล้า

บ้านกล้า หมู่ที่ 5 ตำบลธรรมามูล อำเภอเมืองชัยนาท จังหวัดชัยนาท

ลำดับที่	ชื่อ - สกุล	ทำหน้าที่	หมายเหตุ / ด้าน
1	นายชะฤทธิ์ มั่งทอง	ประธาน	บริหารจัดการป่า
2	นางสาววรรณภา อ้อภูมิ	รองประธาน	บริหารจัดการป่า
3	นางสาวจารุณี พูลวงษ์	รองประธาน	บริหารจัดการป่า
4	นายบรรเจิด กาจัญญกรณ์	เลขานุการ	การเงิน/บัญชี
5	นายเกตุไกร สุขโต	เหรัญญิก	ประชาสัมพันธ์/ การเงิน/บัญชี
6	นางสุรินทร์ รักกลัด	กรรมการ	การเงิน/บัญชี
7	นายสุรศักดิ์ ชะฎาแก้ว	กรรมการ	ตรวจติดตาม
8	นายหยุด รอดโพธิ์	กรรมการ	ตรวจติดตาม
9	นายวิชัย พรรเพ็ชร	กรรมการ	ประชาสัมพันธ์

ที่ทำการผู้ใหญ่บ้าน/กำนัน/หรือประธานคณะกรรมการป่าชุมชนบ้านกล้า

หมายเลขโทรศัพท์ 06-2287-8146 , 09-5510-6714

### หมายเหตุ

\*เอกสารฉบับนี้เป็นการแสดงโครงสร้างคณะกรรมการป่าชุมชนได้รับการยอมรับจากรายการในชุมชนเพื่อช่วยทำหน้าที่ในการจัดการป่าชุมชนร่วมกับพนักงานเจ้าหน้าที่โดยแต่ละป่าชุมชนจะมีกลุ่มรายการเหล่านี้เป็นแกนหลักเข้ามาบริหารจัดการตามความเหมาะสมของพื้นที่ จำนวน 10-15 คน

\*\*แนบคณะกรรมการป่าชุมชนส่งให้กรมป่าไม้ทุกโครงการฯ

\*\*\*กรณีมีการเปลี่ยนแปลงคณะกรรมการให้รวบรวมรายชื่อแจ้งสำนักจัดการทรัพยากรป่าไม้ที่รับผิดชอบเพื่อปรับปรุงข้อมูลแจ้งให้หน่วยงานที่เกี่ยวข้องและกรมป่าไม้ทราบ