

รับที่.....ด.....

ลงวันที่ ๗ เม.ย. ๖๔..

คนช. ๕-๑

แผนจัดการป่าชุมชน

๑. ชื่อแผนจัดการป่าชุมชนบ้านธรรมามูลใต้วัด

ตั้งอยู่หมู่ที่ ๑ ตำบลธรรมามูล อำเภอเมืองชัยนาท จังหวัดชัยนาท

ประกอบ

- การขอจัดตั้งป่าชุมชน
- ป่าชุมชน ตามมาตรา ๙๙ และ มาตรา ๑๐๐
- การปรับปรุงแผนจัดการป่าชุมชนในระหว่างที่แผนจัดการป่าชุมชนยังไม่หมดอายุ
- ทดแทนแผนจัดการป่าชุมชนเดิมที่หมดอายุ
- การขอขยายเขตป่าชุมชน

๒. วัตถุประสงค์ของแผนจัดการป่าชุมชน

เพื่ออนุรักษ์ ดูแล รักษาทรัพยากรป่าไม้

๓. ระยะเวลา

ระยะเวลา ๕ ปี นับจากวันที่ได้รับอนุมัติ (นับแต่วันที่ได้รับอนุมัติ.....)

๔. ลักษณะพื้นที่

๔.๑ สภาพพื้นที่ป่าชุมชน

- ๑) จำนวนเนื้อที่ของป่าชุมชน ๗๘๔ ไร่ ๓ งาน ๒๑ ตารางวา
- ๒) กรณีขอขยายเขตป่าชุมชน เนื้อที่ - ไร่ - งาน - ตารางวา
เนื้อที่รวมกับพื้นที่ป่าชุมชนเดิม รวมเนื้อที่ - ไร่ - งาน - ตารางวา

๔.๒ อาณาเขตป่าชุมชน

- | | |
|-------------|----------------------------------|
| ทิศเหนือ | จด เขาธรรมามูล |
| ทิศใต้ | จด ที่มีการครอบครอง และเขาท่าลาภ |
| ทิศตะวันออก | จด ที่มีการครอบครอง |
| ทิศตะวันตก | จด ที่มีการครอบครอง |

๔.๓ การกำหนดบริเวณในพื้นที่ป่าชุมชน

- ๑) แปลงพื้นที่ที่กำหนดให้เป็นบริเวณเพื่อการอนุรักษ์
จำนวน ๑ แปลง เนื้อที่รวม ๗๘๔ ไร่ ๓ งาน ๒๑ ตารางวา
คิดเป็นร้อยละ ๑๐๐ ของพื้นที่ป่าชุมชน
- ๒) แปลงพื้นที่ที่กำหนดให้เป็นบริเวณเพื่อการใช้ประโยชน์
จำนวนแปลง - เนื้อที่รวม - ไร่ - งาน - ตารางวา
คิดเป็นร้อยละ ๐ ของพื้นที่ป่าชุมชน

หมายเหตุ : (แนบแผนที่มาตราส่วน ๑ : ๕๐,๐๐๐ หรือแผนที่ภาพถ่ายดาวเทียม เพื่อแสดงแนวเขตป่าชุมชน และกำหนดบริเวณเพื่อการอนุรักษ์และบริเวณเพื่อการใช้ประโยชน์)

๔.๔ แหล่งน้ำที่พบเห็นได้ในป่าชุมชน (ถ้ามี)

- ลำธาร ห้วย หนอง คลอง บึง
ตั้งอยู่บริเวณพิกัด
อยู่ในแปลงที่ บริเวณเพื่อการอนุรักษ์ หรือ บริเวณเพื่อการใช้ประโยชน์
สภาพความอุดมสมบูรณ์ของป่าบริเวณแหล่งน้ำอยู่ในเกณฑ์
.....
ข้อสังเกตเพิ่มเติม
- อ่างเก็บน้ำ ฝาย
ตั้งอยู่บริเวณพิกัด
อยู่ในแปลงที่ บริเวณเพื่อการอนุรักษ์ หรือ บริเวณเพื่อการใช้ประโยชน์
สภาพความอุดมสมบูรณ์ของป่าบริเวณแหล่งน้ำอยู่ในเกณฑ์
.....
ข้อสังเกตเพิ่มเติม
- อื่น ๆ ได้แก่
ตั้งอยู่บริเวณพิกัด
อยู่ในแปลงที่ บริเวณเพื่อการอนุรักษ์ หรือ บริเวณเพื่อการใช้ประโยชน์
สภาพความอุดมสมบูรณ์ของป่าบริเวณแหล่งน้ำอยู่ในเกณฑ์
.....
ข้อสังเกตเพิ่มเติม

๔.๕ ความสูงจากระดับน้ำทะเลโดยประมาณ ๒๕ - ๑๙๘ เมตร

๔.๖ สภาพป่า

- ป่าสมบูรณ์ จำนวนเนื้อที่ประมาณ - ไร่
 ป่ากำลังฟื้นตัว จำนวนเนื้อที่ประมาณ ๗๘๔ - ๓ - ๒๑ ไร่
 ป่าเสื่อมโทรม จำนวนเนื้อที่ประมาณ - ไร่

๔.๗ พันธุ์ไม้หลักที่พบเห็นได้ในป่าชุมชน ได้แก่

ประดู่ป่า พญาศรี ยอป่า กระพี้จั่น แดง แสลงพัน เสี้ยว ชี้เหล็ก แฉง สะเดา โมก จั้ว สุกณี สวอง
มะกอก ไม้รวก แดง ตะโก

๔.๘ สัตว์ป่าที่พบเห็นได้ในป่าชุมชน ได้แก่

กระรอก กระแต งู และนกชนิดต่างๆ

๔.๙ ทรัพยากรธรรมชาติอื่น ๆ ที่พบเห็นได้ในป่าชุมชน ได้แก่

๔.๑๐ รายละเอียดเพิ่มเติม ดังนี้

๕. แผนปฏิบัติการป่าชุมชนโดยสังเขป

๕.๑ กิจกรรมด้านการอนุรักษ์ ได้แก่

๑) การลาดตระเวนป้องกันทรัพยากรป่าไม้ ช่วงเดือนสิงหาคม ถึงเดือนตุลาคมของทุกปี เดือนละ ๑ ครั้ง รวม ๓ ครั้ง/ปี

๒) จัดชุดลาดตระเวน จำนวน ๓ ชุด ชุดละ ๕ คน

๓) ทำแนวกันไฟป่า ปีละ ๒ ครั้ง ช่วงเดือนเมษายน และเดือนธันวาคมของทุกปี

๔) ทำบุญประจำปีที่บริเวณวิหารหลวงพ่อบานาคบนยอดเขาบนยอดเขาธรรมามูลซึ่งติดกับพื้นที่ป่าชุมชนทุกปี ละ ๑ ครั้ง ช่วงเดือนมกราคมของทุกปี

๕.๒ กิจกรรมด้านการฟื้นฟู ได้แก่

๑) ปลูกต้นไม้ซ่อมแซมในพื้นที่อนุรักษ์

๒) ปิดป่าห้ามเก็บหาหน่อไม้ ตั้งแต่วันที่ ๒๐ กันยายน ของทุกปีเพื่อให้กอไผ่ฟื้นตัว

๕.๓ กิจกรรมด้านการพัฒนา ได้แก่

๑) พัฒนาให้เป็นแหล่งท่องเที่ยวเชิงอนุรักษ์

๕.๔ กิจกรรมด้านการควบคุมดูแล ได้แก่

๑) ออกข้อบังคับเกี่ยวกับการจัดการป่าชุมชน ๕ ปี/ครั้ง

๒) ประชุมคณะกรรมการ ๓ ครั้ง/ปี

๓) กำหนดแผนปฏิบัติการ ๕ ปี/ครั้ง

๕.๕ กิจกรรมด้านการใช้ประโยชน์จากทรัพยากรธรรมชาติในป่าชุมชน ได้แก่

๑) กำหนดระยะเวลาและการเก็บหาของป่า

๑.๑) หน่อไม้ ช่วงเดือนที่เก็บได้ ก.ค. - ๑๙ ก.ย. ปริมาณที่อนุญาตต่อคน ๕๐ กก./ปี

๑.๒) น้ำผึ้ง ช่วงเดือนที่เก็บได้ มี.ค. - เม.ย. ปริมาณที่อนุญาตต่อคน ๕ รั้ง/ปี

๑.๓) เห็ดโคน ช่วงเดือนที่เก็บได้ ส.ค. - ก.ย. ปริมาณที่อนุญาตต่อคน ๕๐ กก./ปี

๑.๔) ไม้ไผ่รวก ช่วงเดือนที่เก็บได้ มิ.ย. - ก.ย. ปริมาณที่อนุญาตต่อคน ๔๐๐ ลำ/ครัวเรือน

๖. ประโยชน์ที่คาดว่าจะได้รับ

๖.๑ ราษฎรในชุมชนมีส่วนร่วมและได้ประโยชน์จากการดูแลรักษาป่าชุมชน

๖.๒ ทรัพยากรป่าไม้ได้รับการดูแลรักษาโดยชุมชนให้มีความอุดมสมบูรณ์และพัฒนาป่าชุมชนให้ตอบสนองความต้องการของชุมชนได้อย่างยั่งยืน

ลงชื่อ เจริญ ดีดวง

(นายเผด็จ ดีอ่อน)

ประธานกรรมการจัดการป่าชุมชน

หมายเหตุ

๑. การสำรวจสภาพพื้นที่ หากไม่สามารถเดินตรวจสอบพื้นที่ได้เองทั้งหมด ให้ประเมินสภาพพื้นที่จากภาพถ่ายดาวเทียมประกอบได้

๒. รายละเอียดตามแผนปฏิบัติการป่าชุมชนตามแบบ คนช. ๕-๒

กิจกรรม การจัดการป่าชุมชน	ปริมาณงาน	หน่วยนับ	กำหนดระยะเวลาในการปฏิบัติงาน					หมายเหตุ
			ปีที่ ๑	ปีที่ ๒	ปีที่ ๓	ปีที่ ๔	ปีที่ ๕	
(๕) ด้านการใช้ประโยชน์จากทรัพยากรธรรมชาติในป่าชุมชน								
๕.๑ การเก็บหาของป่า								
- บริเวณเพื่อการอนุรักษ์								
๑) หน่อไม้	๕๐	กก./ปี/คน	๕๐	๕๐	๕๐	๕๐	๕๐	
๒) น้ำผึ้ง	๕	รัง./ปี/คน	๕	๕	๕	๕	๕	
๓) ไม้รวก	๔๐๐	ลำ./ปี/ครัวเรือน	๔๐๐	๔๐๐	๔๐๐	๔๐๐	๔๐๐	
๔) เห็ดโคน	๕๐	กก./ปี/คน	๕๐	๕๐	๕๐	๕๐	๕๐	
- บริเวณเพื่อการใช้ประโยชน์	-		-	-	-	-	-	

ข้อบังคับเกี่ยวกับการจัดการป่าชุมชน

ข้อบังคับ	พื้นที่ใช้บังคับ	หมายเหตุ
๑. ห้ามทำความเสียหายแก่หลักเขตหรือเคลื่อนย้ายหลักเขต	พื้นที่ป่าชุมชนทั้งหมด	
๒. ห้ามมิให้ล้มต้นไม้ หรือกระทำการใดที่ทำให้ต้นไม้ไม่สามารถเจริญเติบโตได้ต่อไป	พื้นที่ป่าชุมชนทั้งหมด	
๓. ห้ามจุดไฟในพื้นที่ป่าหรือกระทำการใดที่อาจก่อให้เกิดไฟป่า	พื้นที่ป่าชุมชนทั้งหมด	
๔. ห้ามมิให้รถยนต์ตั้งแต่หกล้อขึ้นไปเข้าไปในพื้นที่ป่าชุมชน	พื้นที่ป่าชุมชนทั้งหมด	
๕. ห้ามนำพืชหรือพันธุ์ไม้ต่างถิ่นเข้ามาปลูกในป่าชุมชน เว้นแต่เป็นพืชหรือพันธุ์ไม้ต่างถิ่นตามที่ระบุไว้ในแผนจัดการป่าชุมชน	พื้นที่ป่าชุมชนทั้งหมด	
๖. ห้ามมิให้ก่อสร้างสิ่งปลูกสร้างใดในพื้นที่ป่าชุมชน เว้นแต่เป็นการก่อสร้างสิ่งปลูกสร้างที่จำเป็นเพื่อประโยชน์ในการปฏิบัติหน้าที่ของคณะกรรมการจัดการป่าชุมชนในการดูแลรักษาป่าชุมชน บำรุงและฟื้นฟูป่าชุมชน ส่งเสริมการศึกษาเรียนรู้และสร้างจิตสำนึกเกี่ยวกับการอนุรักษ์และฟื้นฟูทรัพยากรธรรมชาติ สิ่งแวดล้อม และความหลากหลายทางชีวภาพในป่าชุมชน และเผยแพร่ประชาสัมพันธ์ป่าชุมชน เช่น การสร้างหอดูไฟฟ้า ฝายชะลอน้ำ ที่พักลาดตระเวน หรือศาลาเรียนรู้ โดยสิ่งปลูกสร้างดังกล่าวต้องมีลักษณะกลมกลืนกับสภาพแวดล้อม ไม่เป็นการทำลายสภาพธรรมชาติเดิม และได้รับอนุญาตเป็นหนังสือจากคณะกรรมการป่าชุมชนประจำจังหวัดแล้ว	พื้นที่ป่าชุมชนทั้งหมด	
๗. การเข้าป่าเพื่อพักผ่อนหย่อนใจหรือเพื่อศึกษาธรรมชาติ ให้กระทำได้ในระหว่างเวลา ๐๔.๐๐น. ถึงเวลา ๒๐.๐๐ น.	พื้นที่ป่าชุมชนทั้งหมด	
๘. เมื่อพบเห็นการกระทำผิดกฎหมายว่าด้วยป่าชุมชน ให้แจ้งกรรมการป่าชุมชนหรือพนักงานเจ้าหน้าที่	พื้นที่ป่าชุมชนทั้งหมด	
๙. การเก็บของป่า ให้เก็บได้ในระหว่างช่วงเวลาและไม่เกินปริมาณที่กำหนดในตาราง ก.	พื้นที่ป่าชุมชนทั้งหมด	

๑๐. ห้ามนำเครื่องมือสำหรับใช้ในการล่าสัตว์หรือจับสัตว์ หรือนำอาวุธใด ๆ เข้าไปในพื้นที่ป่าชุมชน	พื้นที่ป่าชุมชนทั้งหมด	
๑๑. ห้ามนำอากาศยานไร้คนขับเข้ามาในพื้นที่ป่าชุมชน เว้นแต่ได้รับความเห็นชอบจากคณะกรรมการจัดการป่าชุมชน	พื้นที่ป่าชุมชนทั้งหมด	
๑๒. ห้ามเข้าไปหรือออกจากพื้นที่ป่าชุมชนนอกเวลาที่คณะกรรมการจัดการป่าชุมชนกำหนดไว้	พื้นที่ป่าชุมชนทั้งหมด	
๑๓. ห้ามนำยานพาหนะที่ใช้เครื่องยนต์มีเสียงดังหรือควันดำ ผิดปกติวิสัยเข้าไปในป่าชุมชน	พื้นที่ป่าชุมชนทั้งหมด	
๑๔. ห้ามขับขี่ยานพาหนะและจอดยานพาหนะ โดยฝ่าฝืนข้อบังคับหรือเครื่องหมายจราจรที่คณะกรรมการจัดการป่าชุมชนกำหนดไว้	พื้นที่ป่าชุมชนทั้งหมด หรือพื้นที่ป่าชุมชน บางพื้นที่	

ตาราง ก.

การเก็บของป่าให้เก็บได้ในระหว่างช่วงเวลาดังต่อไปนี้ และไม่เกินปริมาณดังต่อไปนี้

ของป่า	ช่วงเดือนที่เก็บได้	ปริมาณที่อนุญาต (ต่อคน)	เงื่อนไขอื่น
๑. หน่อไม้	ก.ค. - ๑๙ ก.ย.	๕๐ กก./ปี	ห้ามจำหน่าย ใช้เฉพาะในชุมชน
๒. น้ำผึ้ง	มี.ค. - เม.ย.	๕ รัง/ปี	
๓. ไม้ไผ่	มิ.ย. - ก.ย.	๔๐๐ ลำ/ครัวเรือน	
๔. เห็ดโคน	ส.ค. - ก.ย.	๕๐ กก.	

รายชื่อคณะกรรมการจัดการประชุมชน
 มาน์ธรรมมาชวลตวิภา ๘.๑ ๓.ธรรมมาชวล ๐.๑๖๖) ๐.๕๕๒๔

ลำดับ	ชื่อ - สกุล	อายุ	ตำแหน่ง	*ลงลายมือชื่อ
๑	นายเผด็จ ตีอ่อน	54	ประธาน	เผด็จ ตีอ่อน
๒	นายนครินทร์ ตีอ่อน	30	รองประธาน	นครินทร์ ตีอ่อน
๓	นายสำเร็จ วิทโยภาส	71	รองประธาน	สำเร็จ วิทโยภาส
๔	นางวันวิสา สง่าเมือง	47	เลขานุการ	วันวิสา สง่าเมือง
๕	นางสาวมาลี มาเนียม	47	เหรัญญิก	มาลี มาเนียม
๖	นายนา กัดตัง	๕5	กรรมการ	น กัดตัง
๗	นายสวงศ์ โตใหญ่	52	กรรมการ	สวงศ์ โตใหญ่
๘	นายสมนึก อินริ้ว	62	กรรมการ	สมนึก อินริ้ว
๙	นายชลอ ชันทอง	61	กรรมการ	ชลอ ชันทอง
๑๐	นางวันทนา เนยคำ	59	กรรมการ	วันทนา เนยคำ
๑๑	นายเรวัฒน์ พันพวง	57	กรรมการ	เรวัฒน์ พันพวง
๑๒	นางสาวสมหมาย ภูซิ่น	48	กรรมการ	สมหมาย ภูซิ่น
๑๓	นายตะวัน อยู่เย็น	41	กรรมการ	ตะวัน อยู่เย็น
๑๔	นายวิษณุ อินริ้ว	๕๙	กรรมการ	วิษณุ อินริ้ว

หมายเหตุ : * ขอรับรองว่าเป็นผู้มีคุณสมบัติและไม่มีลักษณะต้องห้ามการเป็นกรรมการจัดการประชุมชน
 ตามระเบียบคณะกรรมการนโยบายที่ออกตามความในมาตรา ๔๒ วรรคสอง

รายชื่อคณะกรรมการจัดการประชุมชน

มหาวิทยาลัยราชภัฏวชิร ๗, ๑ ๗-ธันวาคม ๑.๒๕๖๖ อ.เมือง อ.เชียงใหม่

ลำดับ	ชื่อ - สกุล	อายุ	ตำแหน่ง	*ลงลายมือชื่อ
๑๕*	นายประสิทธิ์ เขียวสอาด	57	กรรมการ	ประสิทธิ์ เขียวสอาด
๑๖	นายพยงค์ ขุนทอง	60	กรรมการ	พยงค์ ขุนทอง
๑๗	นายพยุ่ง จันทรวงษ์	52	กรรมการ	พยุ่ง จันทรวงษ์
๑๘*	นายเฉลิม แหยมสำเนา	4๙	กรรมการ	เฉลิม แหยมสำเนา
๑๙	นายเพียว จันทรวงษ์	5๘	กรรมการ	เพียว จันทรวงษ์
๒๐	นายมานะ แต่งฉำ	52	กรรมการ	มานะ (1๐๗๖๖)

หมายเหตุ : * ขอรับรองว่าเป็นผู้มีคุณสมบัติและไม่มีลักษณะต้องห้ามการเป็นกรรมการจัดการประชุมชน
ตามระเบียบคณะกรรมการนโยบายที่ออกตามความในมาตรา ๔๒ วรรคสอง

แผนที่ประกอบการจัดทำแผนจัดการป่าชุมชนบ้านธรรมามูลใต้วัด
บ้านธรรมามูลใต้วัด หมู่ที่ ๑ ตำบลธรรมามูล
อำเภอเมือง จังหวัดชัยนาท
อยู่ในพื้นที่ ป่าตามพระราชบัญญัติป่าไม้ พุทธศักราช ๒๕๘๔
เนื้อที่รวม ๗๘๔ ไร่ ๓ งาน ๒๑ ตารางวา
ตามนัยมาตรา ๙๙ และมาตรา ๑๐๐ แห่งพระราชบัญญัติป่าชุมชน พ.ศ. ๒๕๖๒
มาตราส่วน ๑:๒๐,๐๐๐

WGS 84

ลำดับชุด L ๗๐๑๘ ระวัง ๕๐๓๙III

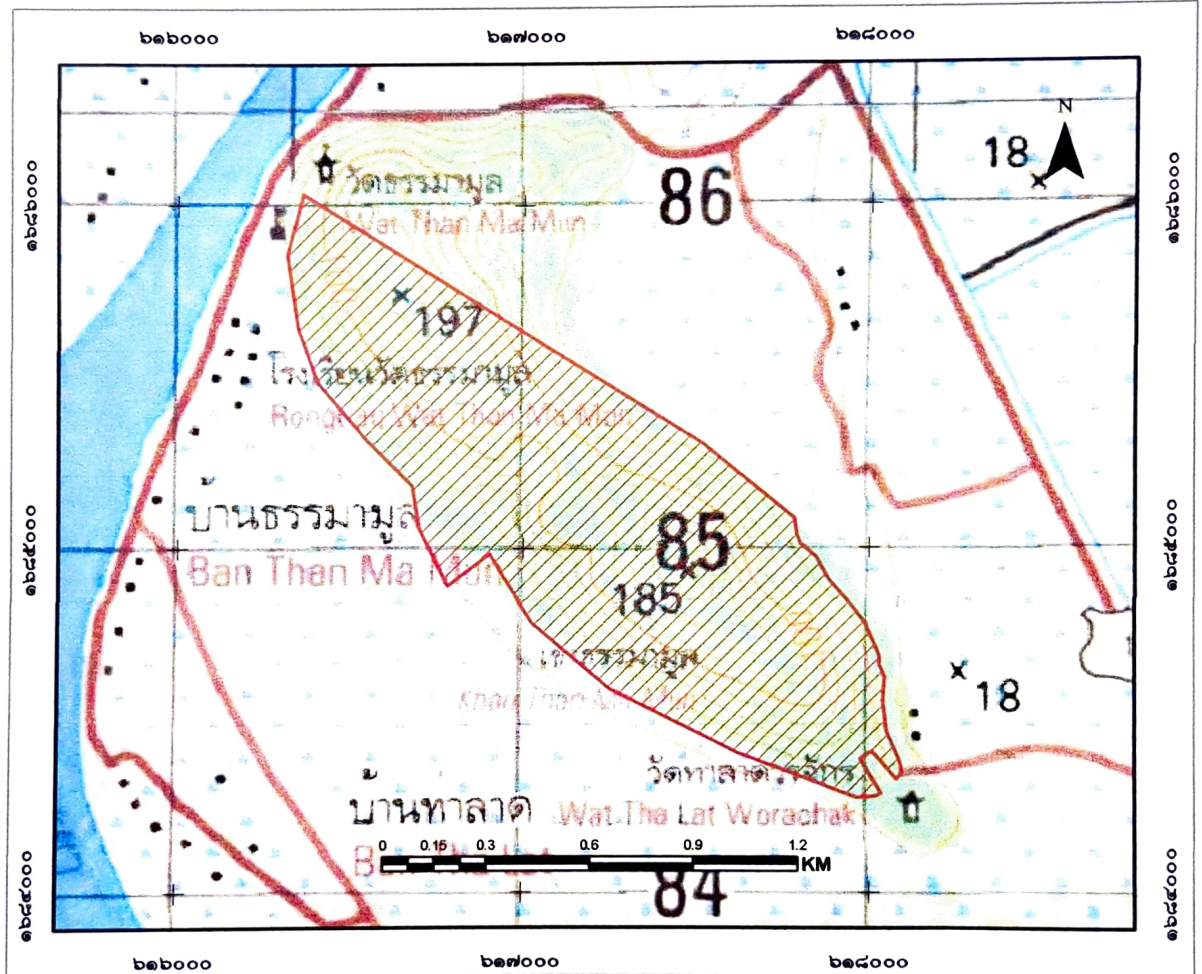

สัญลักษณ์

 ขอบเขตบริเวณเพื่อการอนุรักษ์ เนื้อที่ ๗๘๔ -๓-๒๑ไร่

แผนที่แสดงลักษณะภูมิประเทศการแบ่งบริเวณการใช้ประโยชน์ป่าชุมชนบ้านธรรมามูลใต้วัด
 บ้านธรรมามูลใต้วัด หมู่ที่ ๑ ตำบลธรรมามูล
 อำเภอเมือง จังหวัดชัยนาท
 อยู่ในพื้นที่ ป่าตามพระราชบัญญัติป่าไม้ พุทธศักราช ๒๕๔๔
 เนื้อที่รวม ๗๘๔ ไร่ ๓ งาน ๒๑ ตารางวา
 ตามนัยมาตรา ๙๙ และมาตรา ๑๐๐ แห่งพระราชบัญญัติป่าชุมชน พ.ศ. ๒๕๖๒
 มาตราส่วน ๑:๒๐,๐๐๐

WGS 84

ลำดับชุด L ๗๐๑๘ ระวัง ๕๐๓๔III

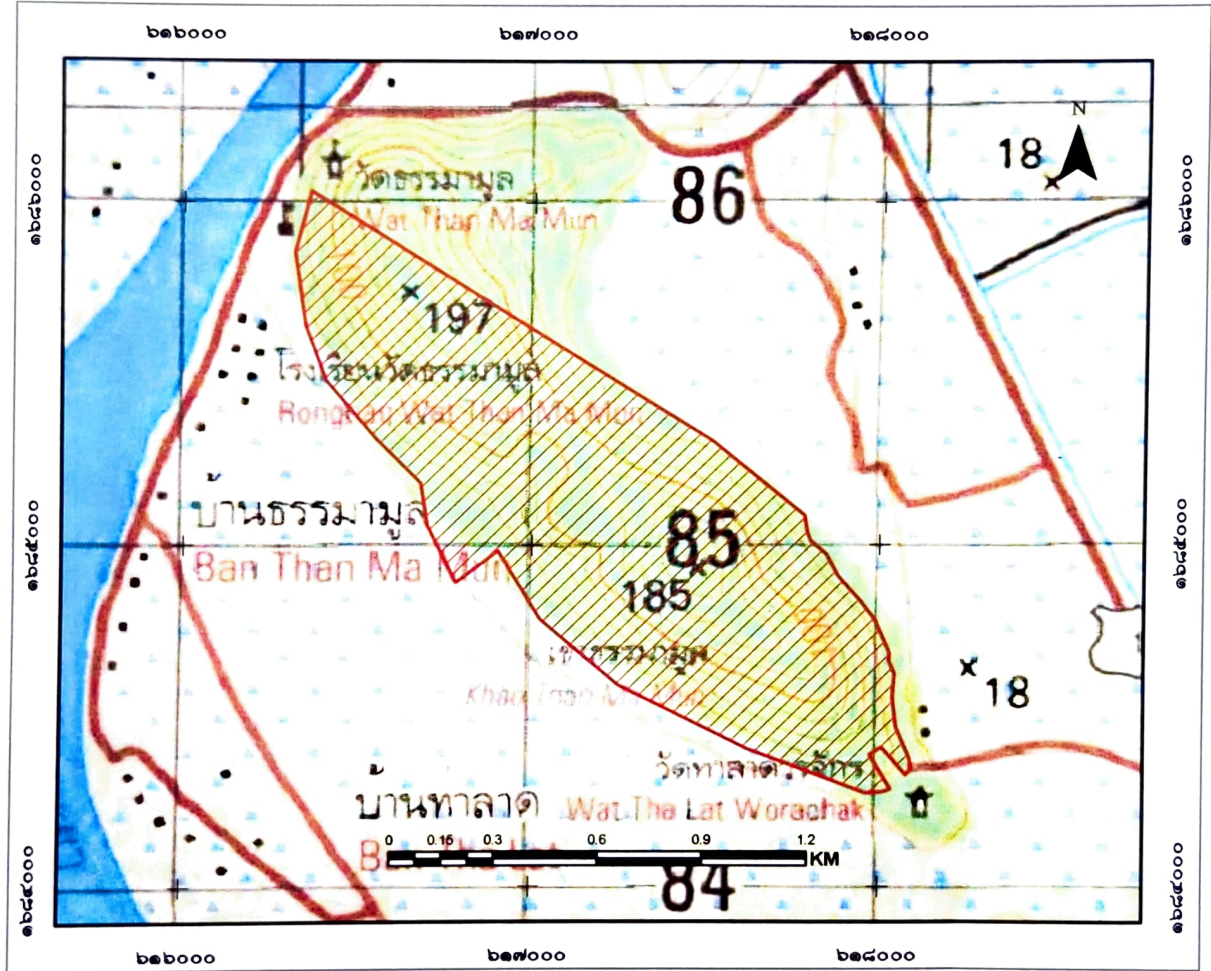

สัญลักษณ์

 ขอบเขตบริเวณเพื่อการอนุรักษ์ เนื้อที่ ๗๘๔ -๓-๒๑ ไร่

ลงชื่อ.....
 (นางสาวชุดิภาณูจน์ อ่อนแก้ว)
 เจ้าหน้าที่รังวัด/เจ้าหน้าที่ผู้มีอำนาจมอบหมาย

ลงชื่อ.....
 (นายพิชิต เหล่าตระกูล)
 ผู้อำนวยการศูนย์ป่าไม้ชัยนาท

ลงชื่อ.....
 นักวิชาการป่าไม้ชำนาญการพิเศษ
 ทำหน้าที่ผู้อำนวยการส่วนจัดการป่าชุมชน

ลงชื่อ.....
 (นายธวัช เหมชัย)
 นักวิชาการป่าไม้ชำนาญการพิเศษ รักษาการแทน
 ผู้อำนวยการสำนักจัดการทรัพยากรป่าไม้ที่ ๕ (สระบุรี)

แผนที่ภาพถ่ายออร์โธรีซิเชิงเลขการแบ่งบริเวณการใช้ประโยชน์ป่าชุมชนบ้านธรรมามูลใต้วัด
 บ้านธรรมามูลใต้วัด หมู่ที่ ๑ ตำบลธรรมามูล
 อำเภอเมือง จังหวัดชัยนาท
 อยู่ในพื้นที่ ป่าตามพระราชบัญญัติป่าไม้ พุทธศักราช ๒๕๘๔
 เนื้อที่รวม ๗๘๔ ไร่ ๓ งาน ๒๑ ตารางวา
 ตามนัยมาตรา ๙๙ และมาตรา ๑๐๐ แห่งพระราชบัญญัติป่าชุมชน พ.ศ. ๒๕๖๒
 มาตรฐาน ๑:๒๐,๐๐๐

WGS 84

ลำดับชุด L ๗๐๑๘ ระวัง ๕๐๓๙III

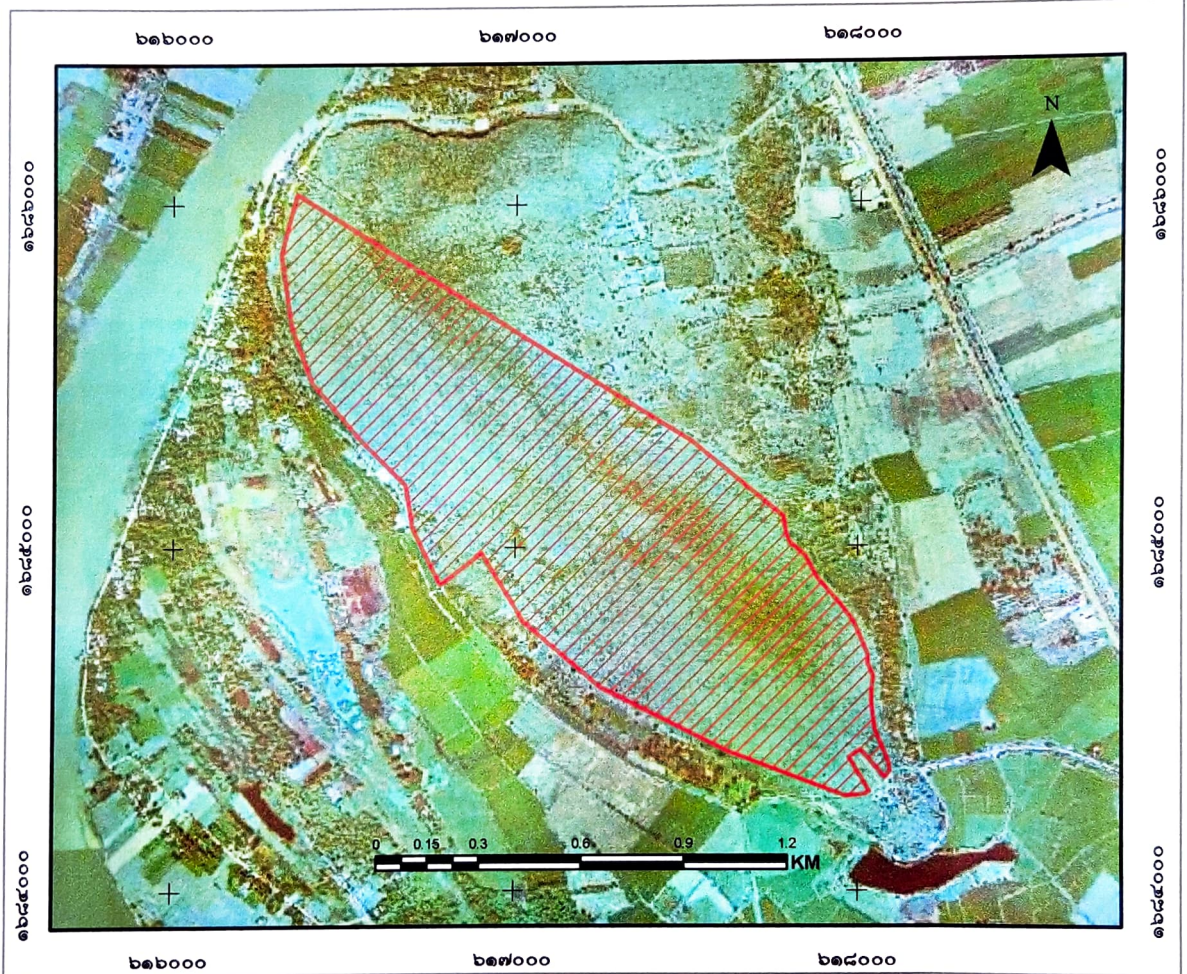

สัญลักษณ์

 ขอบเขตบริเวณเพื่อการอนุรักษ์ เนื้อที่ ๗๘๔ -๓-๒๑ไร่

ลงชื่อ.....
 (นางสาวชุดิภาณูจน์ อ่อนแก้ว)
 (นักประมงสัมพันธ์)
 เจ้าหน้าที่รังวัด/เจ้าหน้าที่ผู้ที่ได้รับมอบหมาย

ลงชื่อ.....
 (นายพิชัย เหล่าตระกูล)
 ผู้อำนวยการศูนย์ป่าไม้ชัยนาท

ลงชื่อ.....
 (กนกพร นิสัสระ)
 นักวิชาการป่าไม้ชำนาญการพิเศษ
 ทำหน้าที่ผู้อำนวยการส่วนจัดการป่าชุมชน
 ลงชื่อ.....
 (นายวิชาญ นามิย์)

นักวิชาการป่าไม้ชำนาญการพิเศษ วิชาการราชการแทน
 ผู้อำนวยการสำนักจัดการทรัพยากรป่าไม้ที่ ๕ (สระบุรี)

ตาราง Attribute table ข้อมูล Shapefile ในรูปแบบ Polygon ของแปลงป่าชุมชน

FC_CODE	FC_ID	FCG_START	FCG_NAME	TAM_NAM_T	AMP_NAM_T	PROV_NAM_T	RAI	NGAN	WHA	FCG_RENEW
		1/1/2564	ป่าชุมชนบ้านนางามหมู่ที่ 1 หมู่ที่ 1	บ้านนางาม	บ้านนางาม	เชียงใหม่	784	3	21	

คำอธิบายตาราง Attribute table ข้อมูล Shape file ในรูปแบบ polygon ของแปลงป่าชุมชน

1. FCG_START คือวันที่จัดตั้ง (ใส่เฉพาะ พ.ศ.) ไม่ต้องใส่ข้อมูล
2. FCG_NAME คือ ชื่อป่าชุมชน ใส่แปลงที่ หมู่ที่ด้วย (ตัวอย่าง ป่าชุมชนบ้านนางามมี แปลงที่ 1 หมู่ที่ 2)
3. TAM_NAM_T คือ ตำบล (ไม่ต้องใส่ ต.)
4. AMP_NAME_T คือ อำเภอ (ไม่ต้องใส่ อ.)
5. PROV_NAME_T คือ จังหวัด (ไม่ต้องใส่ จ.)
6. RAI NGAN WHA คือ ไร่ งาน ตารางวา
7. FCG_RENEW คือ วันที่ต่ออายุ (ใส่เฉพาะ พ.ศ.) ไม่ต้องใส่ข้อมูล

หมายเหตุ : FC_CODE, FC_ID ข้อมูล 2 ช่องนี้ ไม่ต้องใส่ข้อมูล

ค่าพิกัดแสดงขอบเขตป่าชุมชนบ้านธรรมามูลใต้วัด
บ้านธรรมามูลใต้วัด หมู่ที่ 1 ตำบลธรรมามูล อำเภอเมือง จังหวัดชัยนาท
Zone 47P

จุดที่	E	N
1	617989	1684781
2	617990	1684779
3	618032	1684684
4	618032	1684656
5	618046	1684622
6	618042	1684553
7	618052	1684467
8	618090	1684375
9	618095	1684343
10	618081	1684326
11	618010	1684407
12	617976	1684385
13	618036	1684284
14	618022	1684278
15	617997	1684274
16	617964	1684272
17	617623	1684403
18	617252	1684590
19	617025	1684782
20	616901	1684984
21	616780	1684891
22	616697	1685059
23	616676	1685184
24	616545	1685316
25	616403	1685484
26	616343	1685643

ค่าพิกัดแสดงขอบเขตป่าชุมชนบ้านธรรมามูลไต้หวัน
บ้านธรรมามูลไต้หวัน หมู่ที่ 1 ตำบลธรรมามูล อำเภอเมือง จังหวัดชัยนาท
Zone 47P

27	616313	1685856
28	616358	1686032
29	617518	1685307
30	617786	1685087
31	617793	1685041
32	617802	1685013
33	617848	1684973
34	617883	1684908
35	617948	1684835

ตารางเปรียบเทียบข้อมูลประเภทพื้นที่และจำนวนเนื้อที่ป่าชุมชน
กรณีป่าชุมชนตามมาตรา ๙๙ แห่งพระราชบัญญัติป่าชุมชน พ.ศ. ๒๕๖๒
เพื่อยืนยันการปรับปรุงแก้ไขข้อมูลให้เป็นปัจจุบัน

ป่าชุมชนบ้านธรรมามูลไต้หวัน
บ้านธรรมามูลไต้หวัน หมู่ที่ ๑
ตำบลธรรมามูล อำเภอเมืองชัยนาท จังหวัดชัยนาท

ข้อมูลประเภทพื้นที่และจำนวนเนื้อที่ป่าชุมชน แก้ไข ไม่แก้ไข

แปลงที่	ข้อมูลป่าชุมชนเดิม				ข้อมูลป่าชุมชนตามแผนจัดการป่าชุมชน				การแบ่งสัดส่วนพื้นที่ตามแผนจัดการป่าชุมชน					
	ประเภทที่ดิน	เนื้อที่			ประเภทที่ดิน	เนื้อที่			เนื้อที่เพื่อการอนุรักษ์			เนื้อที่เพื่อการใช้ประโยชน์		
		ไร่	งาน	ตร.ว.		ไร่	งาน	ตร.ว.	ไร่	งาน	ตร.ว.	ไร่	งาน	ตร.ว.
๑	ตามพระราชบัญญัติ ป่าไม้ พุทธศักราช ๒๔๘๔	๘๒๓	๐	๑๕	ตามพระราชบัญญัติ ป่าไม้ พุทธศักราช ๒๔๘๔	๗๕๔	๓	๒๑	๗๕๔	๓	๒๑	-	-	-

หมายเหตุ :ระบุประเภทที่ดินให้ชัดเจน เช่น ป่าสงวนแห่งชาติ นสล. สปก. เป็นต้น

(ลงชื่อ) _____

(นายสำรวย ศักดิ์ตาเดช)

ตำแหน่ง เจ้าพนักงานป่าไม้ชำนาญงาน
ผู้อำนวยการศูนย์ป่าไม้ชัยนาท

(ลงชื่อ) _____

กฤษณะ นิสสัย

(.....)

ตำแหน่ง ผู้อำนวยการสำนักงานจัดการป่าชุมชน
พื้นที่ศูนย์ป่าไม้ชัยนาท
สำนักจัดการทรัพยากรป่าไม้ที่ ๕ (สระบุรี)

รายงานการประชุมคณะกรรมการป่าชุมชนบ้านธรรมามูลใต้วัด
ครั้งที่ ๑/๒๕๖๔
วันที่ ๔ กุมภาพันธ์ ๒๕๖๔
ศาลาเอนกประสงค์วัดธรรมามูลวรวิหาร หมู่ที่ ๒ ตำบลธรรมามูล อำเภอเมืองฯ จังหวัดชัยนาท

ผู้เข้าประชุม

๑. นายเผด็จ ดิอ่อน	ประธานกรรมการจัดการป่าชุมชน
๒. นายนครินทร์ ดิอ่อน	รองประธาน
๓. นายสำเร็จ วิทโยภาส	รองประธาน
๔. นายเรวัตร์ พันพวง	กรรมการ
๕. นางสาวสังวาน ภูชื่น	กรรมการ
๖. นายไกล่รุ่ง จอนพงษ์	กรรมการ
๗. นายสนิธ แร่อินทร์	กรรมการ
๘. นายพยุง จันทรวงษ์	กรรมการ
๙. นายนา กลัดซัง	กรรมการ
๑๐. นายสงวค์ โตใหญ่	กรรมการ
๑๑. นายพยงค์ ขุนทอง	กรรมการ
๑๒. นายอำนาจ รอดภู	กรรมการ
๑๓. นายสมนึก อินริ้ว	กรรมการ
๑๔. นายมานะ แต่งฉ่ำ	กรรมการ
๑๕. นายชะลอ ชันทอง	กรรมการ
๑๖. นายพะเยาว์ จันทรวงษ์	กรรมการ
๑๗. นางวันทนา เนยคำ	กรรมการ
๑๘. นางสมจิตร เหมือนจันทร์	กรรมการ
๑๙. นางสาวมาลี มาเนียม	เหรัญญิก
๒๐. นางวันวิสา สง่าเมือง	เลขานุการ

ผู้ไม่มาประชุม

-

ผู้เข้าร่วมประชุม

๑. นางสาวชุตติกาญจน์ อ่อนแก้ว	นักประชาสัมพันธ์	ศูนย์ป่าไม้ชัยนาท
๒. นางจินตนา นาควัน	เจ้าหน้าที่ธุรการ	ศูนย์ป่าไม้ชัยนาท

เริ่มประชุมเวลา ๐๙.๓๐ น.

เมื่อที่ประชุมพร้อมแล้ว ประธานในที่ประชุมกล่าวเปิดประชุม โดยมีระเบียบวาระการประชุม ดังนี้

ระเบียบวาระที่ ๑

ประธาน

เรื่องประธานแจ้งให้ที่ประชุมทราบ

เรื่องการออกกฎหมายเกี่ยวกับป่าชุมชน ตามพระราชบัญญัติป่าชุมชน

พ.ศ. ๒๕๖๒ คณะกรรมการนโยบายป่าชุมชน ได้ออกระเบียบคณะกรรมการนโยบายป่าชุมชนว่าด้วยการจัดทำแผนป่าชุมชน พ.ศ. ๒๕๖๓ กำหนดให้ป่าชุมชนทุกป่า ต้องจัดทำแผนจัดการป่าชุมชน ๕ ด้าน ประกอบด้วย ด้านการอนุรักษ์ ด้านการฟื้นฟู ด้านการพัฒนา ด้านการควบคุมดูแล และด้านการใช้ประโยชน์จากทรัพยากรธรรมชาติ ในป่าชุมชน จึงขอเชิญคณะกรรมการป่าชุมชนบ้านธรรมมาลุลได้วัดมาประชุมในวันนี้

มติที่ประชุม

ระเบียบวาระที่ ๒

รับทราบ

เรื่องรับรองรายงานการประชุม

ไม่มีเนื่องจากเป็นการประชุมครั้งที่ ๑

ระเบียบวาระที่ ๓

เจ้าหน้าที่ป่า

เรื่องเพื่อทราบ

๓.๑ ระเบียบคณะกรรมการนโยบายป่าชุมชน ว่าด้วยการจัดทำแผนจัดการป่าชุมชน พ.ศ. ๒๕๖๓

ระเบียบคณะกรรมการนโยบายป่าชุมชน ว่าด้วยการจัดทำแผนจัดการป่าชุมชน พ.ศ. ๒๕๖๓ ได้กำหนดแนวทางการจัดทำแผนจัดการป่าชุมชน และกรอบแนวทางการออกข้อบังคับเกี่ยวกับการจัดการป่าชุมชนให้ป่าชุมชนที่จัดตั้งขึ้นตามนัยมาตรา ๙๙ และ มาตรา ๑๐๐ จะต้องจัดทำแผนจัดการป่าชุมชนเสนอต่อคณะกรรมการนโยบายป่าชุมชน ระดับจังหวัดเพื่อพิจารณาอนุมัติแผน ตามพระราชบัญญัติป่าชุมชน พ.ศ. ๒๕๖๒ ให้แล้วเสร็จภายในระยะเวลาสองปี นับแต่วันที่ระเบียบว่าด้วยการจัดทำแผนจัดการป่าชุมชนมีผลบังคับใช้ (๒๒ ธ.ค. ๖๓ - ๒๑ ธ.ค. ๖๕) ซึ่งในการจัดทำแผนจัดการป่าชุมชนนั้น จะต้องประกอบไปด้วย

๑. ชื่อแผนจัดการป่าชุมชน เพื่อแสดงให้เห็นว่าเป็นของชุมชนใด ข้อมูลสภาพพื้นที่พร้อมแผนที่มาตราส่วน ๑ : ๕๐,๐๐๐ หรือแผนที่ภาพถ่ายดาวเทียมที่แสดงแนวเขตพื้นที่ป่าชุมชน แสดงเครื่องหมายแปลงพื้นที่ที่กำหนดให้เป็นบริเวณเพื่อการอนุรักษ์ หรือบริเวณเพื่อการใช้ประโยชน์ (ถ้ามี)

๒. แผนปฏิบัติการป่าชุมชนที่แสดงให้เห็นถึงวิธีการจัดการป่าชุมชน ประกอบด้วยกิจกรรม ๕ ด้าน

- ด้านการอนุรักษ์
- ด้านการฟื้นฟู
- ด้านการพัฒนา
- ด้านการควบคุมดูแล
- ด้านการการใช้ประโยชน์จากทรัพยากรในป่าชุมชน

ซึ่งในการจัดทำแผนนั้นสามารถแบ่งโซนพื้นที่เป็นสองบริเวณ บริเวณเพื่อการอนุรักษ์และบริเวณเพื่อการใช้ประโยชน์ กรณีที่มีบริเวณเพื่อการใช้ประโยชน์ต้องไม่เกิน ๔๐ เปอร์เซ็นต์ของพื้นที่ป่าชุมชน

ข้อบังคับ	พื้นที่ใช้บังคับ	หมายเหตุ
และเผยแพร่ประชาสัมพันธ์ป่าชุมชน เช่น การสร้างหอดูดูดไฟฟ้าฝายชะลอน้ำ ที่พักลาดตระเวน หรือศาลาเรียนรู้ โดยสิ่งปลูกสร้างดังกล่าวต้องมีลักษณะกลมกลืนกับสภาพแวดล้อม ไม่เป็นการทำลายสภาพธรรมชาติเดิม และได้รับอนุญาตเป็นหนังสือจากคณะกรรมการป่าชุมชนประจำจังหวัดแล้ว		
๗. การเข้าป่าเพื่อพักผ่อนหย่อนใจหรือเพื่อศึกษาธรรมชาติ ให้กระทำได้ในระหว่างเวลา ๐๔.๐๐ น. ถึงเวลา ๒๐.๐๐ น.	พื้นที่ป่าชุมชนทั้งหมด	
๘. เมื่อพบเห็นการกระทำผิดกฎหมายว่าด้วยป่าชุมชน ให้แจ้งกรรมการป่าชุมชนหรือพนักงานเจ้าหน้าที่	พื้นที่ป่าชุมชนทั้งหมด	
๙. การเก็บของป่า ให้เก็บได้ในระหว่างช่วงเวลาและไม่เกินปริมาณที่กำหนดในตาราง ก.	พื้นที่ป่าชุมชนทั้งหมด	
๑๐. ห้ามนำเครื่องมือสำหรับใช้ในการล่าสัตว์หรือจับสัตว์ หรือนำอาวุธใด ๆ เข้าไปในพื้นที่ป่าชุมชน	พื้นที่ป่าชุมชนทั้งหมด	
๑๑. ห้ามนำอากาศยานไร้คนขับเข้ามาในพื้นที่ป่าชุมชน เว้นแต่ได้รับความเห็นชอบจากคณะกรรมการจัดการป่าชุมชน	พื้นที่ป่าชุมชนทั้งหมด	
๑๒. ห้ามเข้าไปหรือออกจากพื้นที่ป่าชุมชนนอกเวลาที่คณะกรรมการจัดการป่าชุมชนกำหนดไว้	พื้นที่ป่าชุมชนทั้งหมด	
๑๓. ห้ามนำยานพาหนะที่ใช้เครื่องยนต์มีเสียงดังหรือควันดำ ผิดปกตีสัญญาเข้าไปในป่าชุมชน	พื้นที่ป่าชุมชนทั้งหมด	
๑๔. ห้ามขับขี่ยานพาหนะและจอดยานพาหนะ โดยฝ่าฝืนข้อบังคับหรือเครื่องหมายจราจรที่คณะกรรมการจัดการป่าชุมชนกำหนดไว้	พื้นที่ป่าชุมชนทั้งหมด หรือพื้นที่ป่าชุมชน บางพื้นที่	

๕. กิจกรรมด้านการใช้ประโยชน์จากทรัพยากรธรรมชาติในป่าชุมชน ได้แก่
- การกำหนดระยะเวลาและการเก็บหาของป่า

ของป่า	ช่วงเดือนที่เก็บได้	ปริมาณที่อนุญาต (ต่อคน)	เงื่อนไข
๑. หน่อไม้	ก.ค. - ๑๙ ก.ย.	๕๐ ก.ก./ปี	ของทุกปี
๒. น้ำผึ้ง	มี.ค. - เม.ย.	๕ รัง/ปี	ต่อครัวเรือน
๓. ไผ่รวก	มิ.ย. - ก.ย.	๔๐๐ ลำ	ต่อครัวเรือนต่อปี และเฉพาะคนในชุมชนเท่านั้น ก่อนเข้าไปตัดต้องแจ้งคณะกรรมการป่าชุมชนก่อน
๔. เห็ดโคน	ส.ค. - ต.ค.	๕๐ ก.ก.	

ระเบียบวาระที่ ๔

เรื่องเพื่อพิจารณา

ประธาน

๔.๑ การจัดทำแผนจัดการป่าชุมชนบ้านธรรมามูลใต้วัด ๕ ด้าน ได้แก่ ด้านการอนุรักษ์ ด้านการฟื้นฟู ด้านการพัฒนา ด้านการควบคุมดูแล และด้านการใช้ประโยชน์จากทรัพยากรธรรมชาติในป่าชุมชน

มติที่ประชุม

๑. กิจกรรมด้านการอนุรักษ์ ได้แก่

- ลาดตระเวนป้องกันทรัพยากรป่าไม้ เดือนละครั้ง (ช่วง ส.ค. - ต.ค.)
- จัดชุดลาดตระเวน จำนวน ๓ ชุด ๆ ละ ๕ คน
- ทำแนวกันไฟป่า ปีละ ๒ ครั้ง (เม.ย.และ ธ.ค. ของทุกปี)
- ทำบุญประจำปีที่วิหารหลวงพ่อนาคบนยอดเขาธรรมามูลทุกปี

เพื่อสร้างจิตสำนึกให้กับคนในชุมชนดูแลรักษาป่าชุมชนของตนเอง

๒. กิจกรรมด้านการฟื้นฟู ได้แก่

- ลาดตระเวนป้องกันทรัพยากรป่าไม้ เดือนละครั้ง (ช่วง ส.ค. - ต.ค.)
- จัดชุดลาดตระเวน จำนวน ๓ ชุด ๆ ละ ๕ คน

๓. กิจกรรมด้านการพัฒนา ได้แก่

- พัฒนาป่าชุมชนเป็นแหล่งท่องเที่ยวเชิงอนุรักษ์

๔. กิจกรรมด้านการควบคุมดูแล ได้แก่

- การประชุมคณะกรรมการและการประชุมสมาชิกป่าชุมชน ปีละ ๓ ครั้ง
- กำหนดแผนการปฏิบัติการ (แผนย่อย) ปีละครั้ง
- การออกข้อบังคับเกี่ยวกับการจัดการป่าชุมชน ๕ ปีครั้ง ดังนี้

ข้อบังคับเกี่ยวกับการจัดการป่าชุมชน

ข้อบังคับ	พื้นที่ใช้บังคับ	หมายเหตุ
๑. ห้ามทำความเสียหายแก่หลักเขตหรือเคลื่อนย้ายหลักเขต	พื้นที่ป่าชุมชนทั้งหมด	
๒. ห้ามมิให้ล้มต้นไม้ หรือกระทำการใดที่ทำให้ต้นไม้ไม่สามารถเจริญเติบโตได้ต่อไป	พื้นที่ป่าชุมชนทั้งหมด	
๓. ห้ามจุดไฟในพื้นที่ป่าหรือกระทำการใดที่อาจก่อให้เกิดไฟป่า	พื้นที่ป่าชุมชนทั้งหมด	
๔. ห้ามมิให้รถยนต์ตั้งแต่หกล้อขึ้นไปเข้าไปในพื้นที่ป่าชุมชน	พื้นที่ป่าชุมชนทั้งหมด	
๕. ห้ามนำพืชหรือพันธุ์ไม้ต่างถิ่นเข้ามาปลูกในป่าชุมชน เว้นแต่เป็นพืชหรือพันธุ์ไม้ต่างถิ่นตามที่ระบุไว้ในแผนจัดการป่าชุมชน	พื้นที่ป่าชุมชนทั้งหมด	
๖. ห้ามมิให้ก่อสร้างสิ่งปลูกสร้างใดในพื้นที่ป่าชุมชน เว้นแต่เป็นการก่อสร้างสิ่งปลูกสร้างที่จำเป็นเพื่อประโยชน์ในการปฏิบัติหน้าที่ของคณะกรรมการจัดการป่าชุมชนในการดูแลรักษาป่าชุมชน บำรุงและฟื้นฟูป่าชุมชน ส่งเสริมการศึกษาเรียนรู้และสร้างจิตสำนึกเกี่ยวกับการอนุรักษ์และฟื้นฟูทรัพยากรธรรมชาติสิ่งแวดล้อม และความหลากหลายทางชีวภาพในป่าชุมชน และ	พื้นที่ป่าชุมชนทั้งหมด	

ประธาน

๕.๒ การแบ่งพื้นที่ป่าชุมชนบ้านธรรมามูลีได้วัดว่าจะแบ่งพื้นที่เป็น
บริเวณเพื่อการอนุรักษ์กับบริเวณเพื่อการใช้ประโยชน์ในพื้นที่ป่าชุมชนหรือไม่
กรรมการ
พื้นที่ป่าชุมชนของเรามีบริเวณไม่มากนัก ขอเสนอให้กำหนดเพื่อการอนุรักษ์
เพียงอย่างเดียว

มติที่ประชุม

ให้เป็นบริเวณเพื่อการอนุรักษ์อย่างเดียว

ระเบียบวาระที่ ๕

เรื่องอื่น ๆ

นายเผด็จ ตีอ่อน

ประธาน

กรรมการท่านใดมีข้อเสนอแนะที่จะเพิ่มเติมหรือไม่ หากไม่มี
ผมขอปิดการประชุมไว้เพียงเท่านี้ ขอขอบคุณคณะกรรมการทุกท่านที่ให้
ความร่วมมือในการจัดทำแผนการจัดการป่าชุมชนในครั้งนี้ ขอปิดประชุมครบ

เลิกประชุมเวลา ๑๑.๓๐ น.

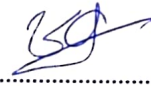
ลงชื่อ..... ..... ผู้บันทึกรายงานการประชุม
(นางสาวสุติกาญจน์ อ่อนแก้ว)

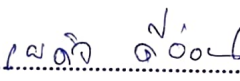
ลงชื่อ..... ..... ผู้ตรวจรายงานการประชุม
(นายเผด็จ ตีอ่อน)
ประธานกรรมการจัดการป่าชุมชน

สำเนา

แบบ ปชช.3

โครงการประชุมชนบ้านธรรมามูลใต้วัด บ้านธรรมามูลใต้วัด หมู่ที่ 1 ตำบลธรรมามูล อำเภอเมืองชัยนาท จังหวัดชัยนาท

1. ชื่อโครงการ

โครงการประชุมชนบ้านธรรมามูลใต้วัด

2. ที่ตั้งโครงการ

บ้านธรรมามูลใต้วัด หมู่ที่ 1 ตำบลธรรมามูล อำเภอเมืองชัยนาท จังหวัดชัยนาท

๗๗๑-๑-๖๗

3. พื้นที่ดำเนินโครงการ จำนวน 1 แปลง เนื้อที่ 823 ไร่ 0 งาน 15 ตารางวา บริเวณป่าตาม

พระราชบัญญัติป่าไม้ พุทธศักราช 2484 เขตรธรรมามูล

4. หลักการและเหตุผล

ด้วยบ้านธรรมามูลใต้วัด หมู่ที่ 1 ตำบลธรรมามูล อำเภอเมืองชัยนาท จังหวัดชัยนาท มีความประสงค์ที่จะให้สมาชิกในชุมชนมีส่วนร่วมในการดูแลรักษาและฟื้นฟูป่าเพื่อให้ป่ามีความอุดมสมบูรณ์ เกิดประโยชน์กับชุมชนทั้งทางตรงและทางอ้อม และเพื่อให้ชุมชนมีส่วนร่วมในการบริหารจัดการป่าร่วมกับเจ้าหน้าที่ปฏิบัติงานโครงการประชุมชนของกรมป่าไม้ จึงได้ร่วมกันจัดทำโครงการประชุมชนเสนอกรมป่าไม้ เพื่อขออนุมัติให้เจ้าหน้าที่ร่วมกับชุมชนดำเนินโครงการดังกล่าว โดยมีองค์ประกอบรองส่วนท้องถิ่นรวมทั้งหน่วยงานที่เกี่ยวข้อง ทั้งภาครัฐและภาคเอกชนให้การสนับสนุน และร่วมดำเนินการเพื่อให้ทรัพยากรป่าไม้ในท้องถิ่นเกิดความอุดมสมบูรณ์ และเกิดประโยชน์กับชุมชนอย่างยั่งยืนสืบไป

5. วัตถุประสงค์

5.1 เพื่อให้ราษฎรมีส่วนร่วมในการดูแลรักษาทรัพยากรป่าไม้

5.2 เพื่อให้เกิดประโยชน์ต่อชุมชนทั้งทางตรงและทางอ้อม รวมทั้งขยายผลไปยังชุมชนโดยรอบ เพื่อให้เกิดการมีส่วนร่วมของทุกภาคส่วนและพัฒนาไปสู่การสร้างเครือข่ายป่าชุมชน

6. แผนงานและยุทธศาสตร์ในการดำเนินโครงการประชุมชน

ด้านการควบคุม ดูแล รักษา และฟื้นฟูป่า ให้เป็นไปตามแผนยุทธศาสตร์การดำเนินงานป่าชุมชน ทั้ง 5 ด้าน ได้แก่

6.1 ด้านเผยแพร่ประชาสัมพันธ์เพื่อให้สมาชิกในชุมชน และบุคคลทั่วไปได้ทราบภารกิจด้านการจัดการป่าชุมชนผู้รับผิดชอบโครงการขอขอบเขตดำเนินงานและขอบเขตพื้นที่ป่าชุมชน โดยผ่านทางสื่อชนิดต่างๆ เช่น สื่อเอกสารสิ่งพิมพ์ บัญชีโฆษณาประชาสัมพันธ์ (ป้ายโครงการประชุมชน) รวมทั้งป้ายแสดงแนวเขตป่าชุมชน เป็นต้น

6.2 ด้านการป้องกันรักษาป่า เพื่อเป็นการดูแลรักษาป่ามิให้ถูกบุกรุกทำลาย หรือยึดทำลายโดยมนุษย์หรือภัยธรรมชาติ เช่น ไฟป่า ให้ทรัพยากรป่าไม้มีความอุดมสมบูรณ์ดั้งเดิม หรือมากขึ้นกว่าเดิม

6.3 ด้านการบำรุง...

สำเนาถูกต้อง

๗๗
(นางสาวระวี จันสา)
นักวิชาการป่าไม้

6.3 ด้านการบำรุงและฟื้นฟูป่า เพื่อเป็นการปรับปรุง พื้นที่ป่าที่เคยถูกบุกรุกทำลาย ให้มีความอุดมสมบูรณ์ขึ้น หรือเป็นการพัฒนาพื้นที่ป่าไม้ให้มีความหลากหลายทั้งจำนวนและชนิดพันธุ์พืชให้เหมาะสมเพียงพอต่อการยังประโยชน์ต่อชุมชน รวมทั้งการจัดการเพื่อให้ป่าชุมชนเกิดประโยชน์ทั้งทางตรงและทางอ้อม เช่น การจัดการเพื่อการท่องเที่ยวเชิงนิเวศ หรือการท่องเที่ยวเชิงวัฒนธรรม ฯลฯ

6.4 ด้านการศึกษาและถ่ายทอดองค์ความรู้ เพื่อเป็นการจัดการทรัพยากรป่าไม้ เช่น แหล่งศึกษาเรียนรู้ทางชุมชน หรือเป็นการจัดการองค์ความรู้เรื่องการบริหารจัดการป่าให้กับสมาชิกชุมชน

6.5 ด้านอำนาจการและอื่นๆ ที่สนับสนุนการดำเนินโครงการป่าชุมชน

7. ระยะเวลาดำเนินการ

กำหนดระยะเวลาดำเนินการ 10 ปี (นับตั้งแต่วันที่กรมป่าไม้อนุมัติโครงการ)(วันที่ 5 ก.พ. 2562)

8. ผู้รับผิดชอบโครงการ

8.1 ผู้รับผิดชอบหลัก

- 1) ผู้ใหญ่บ้านธรรมามูลใต้วัด/กำนันตำบลธรรมามูล
- 2) คณะกรรมการป่าชุมชนบ้านธรรมามูลใต้วัด

8.2 ผู้สนับสนุน

- 1) สำนักจัดการทรัพยากรป่าไม้ที่ 5 (สระบุรี)
- 2) เทศบาลตำบลธรรมามูล
- 3) อำเภอเมืองชัยนาท/จังหวัดชัยนาท
- 4) หน่วยงานภาครัฐอื่นๆ
- 5) หน่วยงานภาคเอกชน

9. งบประมาณ (โดยขอรับการสนับสนุนงบประมาณได้จากหน่วยงานต่างๆ ได้แก่)

- 9.1 กรมป่าไม้ ซึ่งระบุไว้ตามแผนงานและงบประมาณประจำปี
- 9.2 เทศบาลตำบลธรรมามูล
- 9.3 จังหวัดชัยนาท
- 9.4 องค์กร/บริษัทเอกชน
- 9.5 หน่วยงานอื่นๆ

10. ผลที่คาดว่าจะได้รับ

- 10.1 ราษฎรในชุมชนมีส่วนร่วมและได้รับประโยชน์จากการดูแลรักษาป่าชุมชน
- 10.2 ทรัพยากรป่าไม้ได้รับการดูแลรักษาโดยชุมชนให้มีความอุดมสมบูรณ์และพัฒนาป่าชุมชนให้ตอบสนองความต้องการของชุมชนได้อย่างยั่งยืน

สำเนาถูกต้อง

๕=๓
(นางสาวระวี จันสา)
นักวิชาการป่าไม้

11. แผนที่...

11. แผนที่ประกอบโครงการ

11.1 แผนที่ระวางของกรมแผนที่ทหาร มาตราส่วน 1 : 50,000 (เอกสารแนบท้ายโครงการ)

11.2 แผนที่แสดงขอบเขตป่าชุมชนบนแผนที่ภาพถ่ายออร์โธรีโอสีเชิงเลข (เอกสารแนบท้ายโครงการ)

12. ผู้เขียนโครงการ

(ลงชื่อ) เผด็จ ติ๋น ผู้เขียนโครงการ

(นายเผด็จ ติ๋น)

ตำแหน่ง ผู้ใหญ่บ้านหมู่ที่ 1

(ลงชื่อ) [Signature] ผู้แนะนำ/ร่วมเขียนโครงการ

(นางสาวพรทิพย์ ปิยะโชติ)

ตำแหน่ง นักวิชาการป่าไม้ชำนาญการ

13. ความคิดเห็นของนายกองค์กรปกครองส่วนท้องถิ่น

- เห็นควรดำเนินการ
- ความคิดเห็นอื่นๆ

(ลงชื่อ) [Signature]

(นายสมพงษ์ ธรรม)

ตำแหน่ง นายกเทศมนตรีตำบลศรีนครินทร์

14. ความคิดเห็นของนายอำเภอ

- เห็นควรดำเนินการ
- ความคิดเห็นอื่นๆ

(ลงชื่อ) [Signature]

(นายสมชาย ธรรม)

ตำแหน่ง นายอำเภอเมืองชัยนาท

15. ความคิดเห็นของผู้ว่าราชการจังหวัดหรือหัวหน้าหน่วยงานที่กำกับดูแลพื้นที่ในแต่ละกรณี

- เห็นชอบให้ดำเนินการ
- ความคิดเห็นอื่นๆ

(ลงชื่อ)

(.....)

ตำแหน่ง

16. ผู้ตรวจ...

ถ้าเนาถูกต้อง
นางสาวระวี จันทา
นักวิชาการป่าไม้

16. ผู้ตรวจสอบโครงการ(ผู้อำนวยการส่วนจัดการป่าชุมชน สังกัดสำนักจัดการทรัพยากรป่าไม้ที่5 (สระบุรี))

(ลงชื่อ) ผู้ตรวจสอบโครงการ

(.....(นางสุรฉวี ปุคฉกรรจ์ศิริ).....)

ตำแหน่ง ผู้อำนวยการส่วนจัดการป่าชุมชน



นายสุรฉวี ปุคฉกรรจ์ศิริ

ผู้อำนวยการส่วนจัดการป่าชุมชน

17. ผู้เสนอโครงการ (ผู้อำนวยการสำนักจัดการทรัพยากรป่าไม้ที่5 (สระบุรี))

(ลงชื่อ) ผู้เสนอโครงการ

(.....(นายพรชัชวาลย์ นพคุณ).....)

ตำแหน่ง ผู้อำนวยการสำนักจัดการทรัพยากรป่าไม้ที่5 (สระบุรี)



(นายพรชัชวาลย์ นพคุณ)

ผู้อำนวยการสำนักจัดการทรัพยากรป่าไม้

18. ผู้อนุมัติโครงการ(อธิบดีกรมป่าไม้)

(ลงชื่อ) ผู้อนุมัติโครงการ

(.....(นายอำพนพร ชวลีรุ่งเรือง).....)

ตำแหน่ง อธิบดีกรมป่าไม้

ปลัดราชการพิเศษอธิบดีกรมป่าไม้

ดำเนินการถูกต้อง



(นางสาวระพี จันสา)

นักวิชาการป่าไม้

สำเนา

แผนที่ภูมิประเทศ มาตราส่วน 1:50,000 แสดงพื้นที่ที่ขอจัดตั้ง

โครงการป่าชุมชนบ้านธรรมามูลใต้วัด หมู่ที่ 1 ตำบลธรรมามูล อำเภอเมืองฯ จังหวัดชัยนาท

ในพื้นที่ป่าตามพระราชบัญญัติป่าไม้ พุทธศักราช 2484 เขารธรรมามูล

เนื้อที่ 823 ไร่ 0 งาน 15 ตารางวา

ระวาง 5039 III ลำดับชุด L 7018



กรมป่าไม้

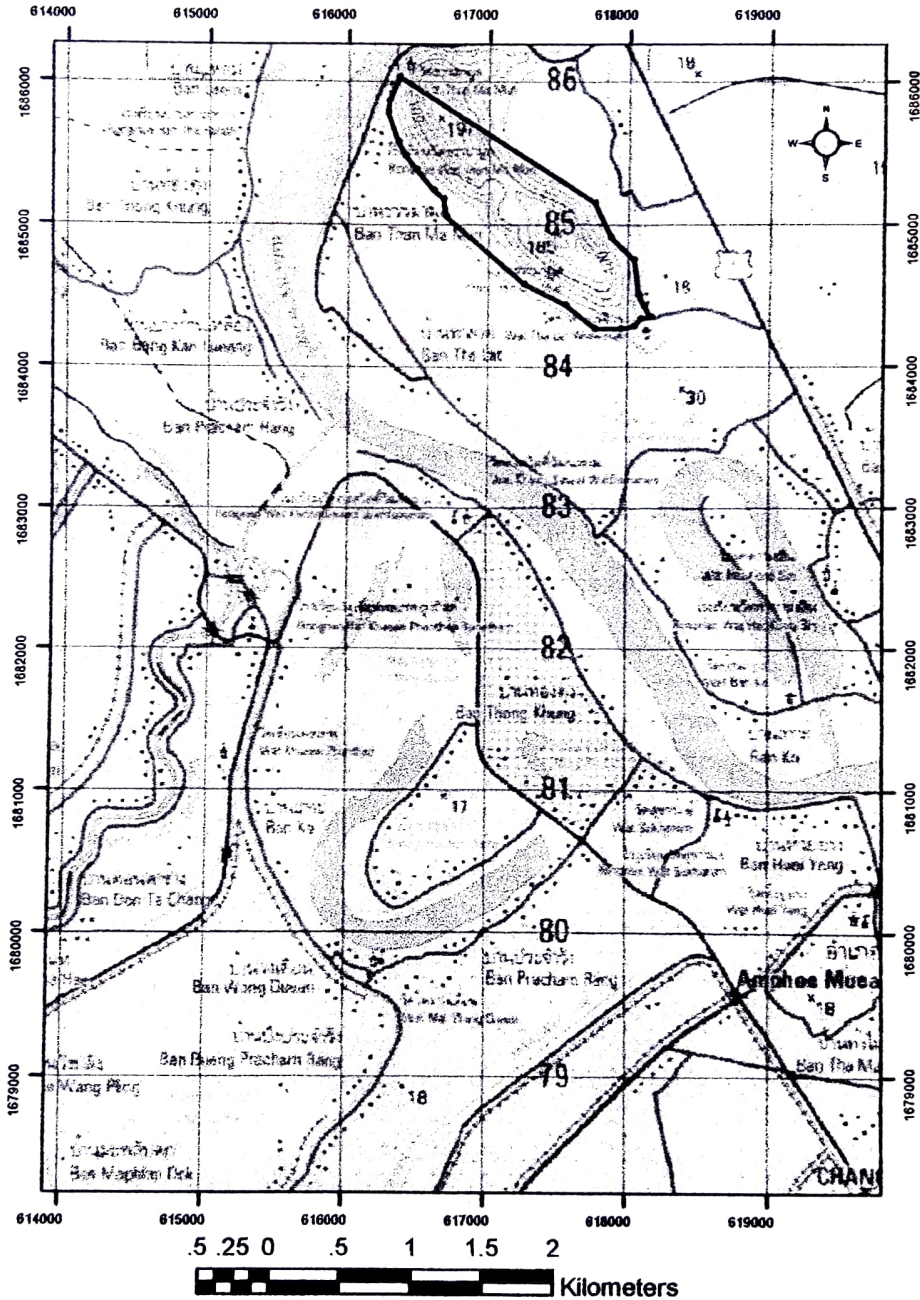

สัญลักษณ์



พื้นที่ที่ขอจัดตั้งโครงการป่าชุมชน

สำเนาถูกต้อง

(นางสาว ธนาพร
นักวิชาการป่าไม้

คำพิกัดแปลงโครงการฯ อยู่ด้านหลัง

ผู้ตรวจสอบ

(นางสาวพรทิพย์ ปิยะชาติ)

ตำแหน่ง นักวิชาการป่าไม้ชำนาญการ

ค่าพิกัดฉาก UTM แปลงโครงการป่าชุมชนบ้านธรรมามูลใต้วัด

ป่าตามพระราชบัญญัติป่าไม้ พุทธศักราช 2484 เขตธรรมามูล เนื้อที่ 823 ไร่ 0 งาน 15 ตารางวา

1	47 P	618050	E	1684290	N	12	47 P	616352	E	1685578	N
2	47 P	618094	E	1684342	N	13	47 P	616403	E	1685484	N
3	47 P	618166	E	1684355	N	14	47 P	616483	E	1685387	N
4	47 P	618120	E	1684429	N	15	47 P	616607	E	1685244	N
5	47 P	618079	E	1684507	N	16	47 P	616676	E	1685184	N
6	47 P	618044	E	1684755	N	17	47 P	616697	E	1685059	N
7	47 P	617878	E	1684913	N	18	47 P	617252	E	1684590	N
8	47 P	617757	E	1685158	N	19	47 P	617547	E	1684441	N
9	47 P	616358	E	1686032	N	20	47 P	617767	E	1684272	N
10	47 P	616288	E	1685864	N	21	47 P	617952	E	1684270	N
11	47 P	616277	E	1685781	N						

ทำเนาถูกต้อง

(นางสาวระวี จันสา)
นักวิชาการป่าไม้

สำเนา

แผนที่ภาพถ่ายออร์โธรีทิคัลแสดงขอบเขตโครงการป่าชุมชนบ้านธรรมามูลใต้วัด

บ้านธรรมามูลใต้วัด หมู่ที่ 1 ตำบลธรรมามูล อำเภอเมืองฯ จังหวัดชัยนาท

ในพื้นที่ป่าตามพระราชบัญญัติป่าไม้ พุทธศักราช 2484 เขตธรรมามูล

เนื้อที่ 823 ไร่ 0 งาน 15 ตารางวา



กรมป่าไม้

ระวาง 5039316884

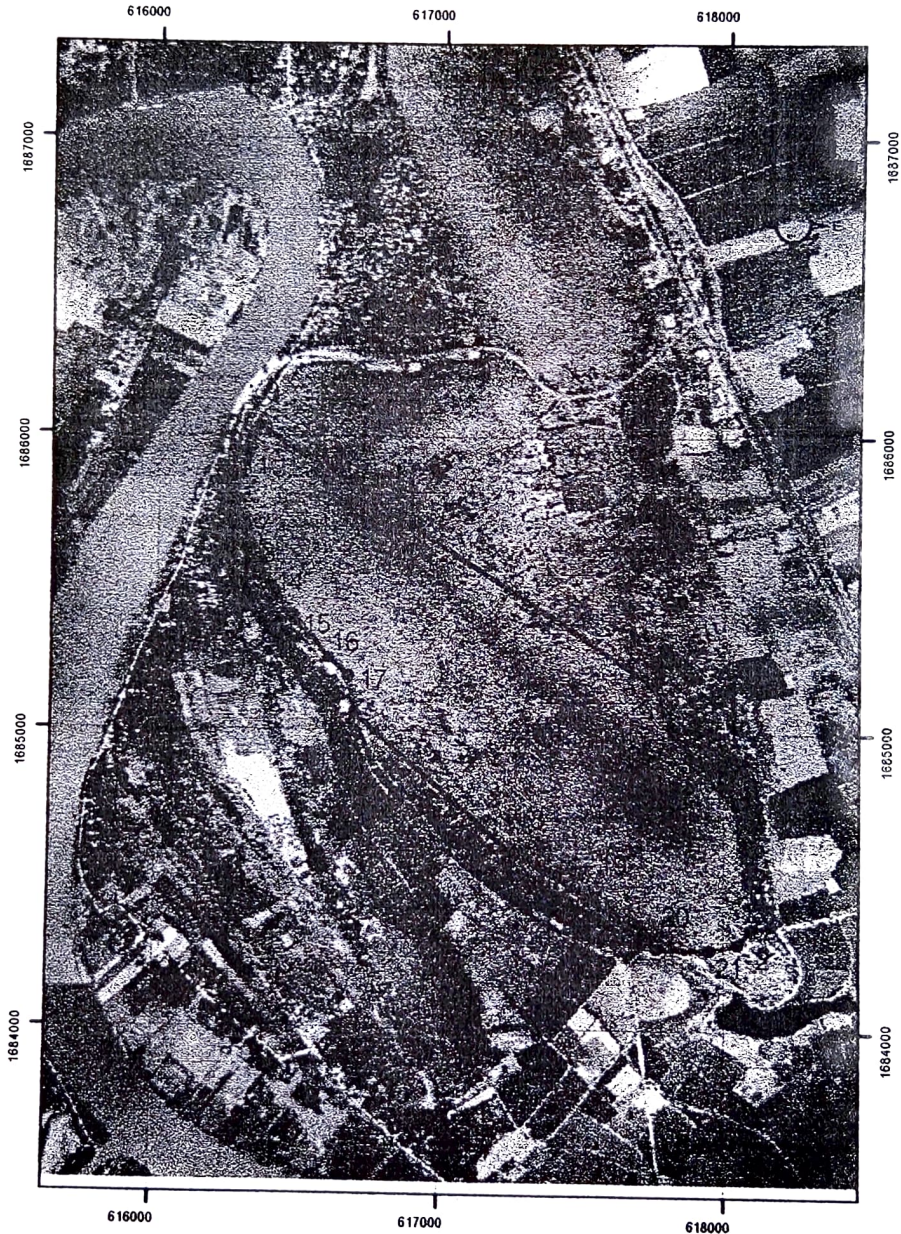

หมายเหตุ

- ขอบเขตป่าชุมชนแปลงนี้ได้กำหนดค่าพิกัดในแผนที่ภาพถ่ายออร์โธรีทิคัลเชิงเลข มาตราส่วน 1 : 4,000 เรียบร้อยแล้ว
- ค่าพิกัดแปลงโครงการฯ อยู่ด้านหลัง

สำเนาถูกต้อง

๙-๓

(นางสาวระวี จันสกา)
นักวิชาการป่าไม้

.....ผู้ตรวจสอบ
(นางสาวพรทิพย์ ปิยะโชติ)
ตำแหน่ง นักวิชาการป่าไม้ชำนาญการ

ค่าพิกัดฉาก UTM แปลงโครงการป่าชุมชนบ้านธรรมามูลใต้วัด

ป่าตามพระราชบัญญัติป่าไม้ พุทธศักราช 2484 เขตรธรรมามูล เนื้อที่ 823 ไร่ 0 งาน 15 ตารางวา

1	47 P	618050	E	1684290	N	12	47 P	616352	E	1685578	N
2	47 P	618094	E	1684342	N	13	47 P	616403	E	1685484	N
3	47 P	618166	E	1684355	N	14	47 P	616483	E	1685387	N
4	47 P	618120	E	1684429	N	15	47 P	616607	E	1685244	N
5	47 P	618079	E	1684507	N	16	47 P	616676	E	1685184	N
6	47 P	618044	E	1684755	N	17	47 P	616697	E	1685059	N
7	47 P	617878	E	1684913	N	18	47 P	617252	E	1684590	N
8	47 P	617757	E	1685158	N	19	47 P	617547	E	1684441	N
9	47 P	616358	E	1686032	N	20	47 P	617767	E	1684272	N
10	47 P	616288	E	1685864	N	21	47 P	617952	E	1684270	N
11	47 P	616277	E	1685781	N						

ทำเนาถูกต้อง

๗๕

(นางสาวระวี จันสา)
นักวิชาการป่าไม้

คณะกรรมการป่าชุมชน

แบบทำยโครงการป่าชุมชนบ้านธรรมามูลใต้วัด

บ้านธรรมามูลใต้วัด หมู่ที่ 1 ตำบลธรรมามูล อำเภอเมืองชัยนาท จังหวัดชัยนาท

ลำดับที่	ชื่อ - สกุล	ทำหน้าที่	หมายเหตุ / ด้าน
1	นายเผด็จ ดีอ่อน /	ประธาน	ด้านการบริหารจัดการป่าชุมชน
2	นายนครินทร์ ดีอ่อน /	รองประธาน	ด้านการบริหารจัดการป่าชุมชน
3	นายลำเรียง วิทโยภาส /	รองประธาน	ด้านการเงินและบัญชี
4	นางวันวิสา สง่าเมือง /	เลขานุการ	ด้านการเงินและบัญชี
5	นางสาวมาลี มาเนียม /	เหรัญญิก	ด้านการเงินและบัญชี
6	นายไกล่รุ่ง จอนพงษ์	กรรมการ	ด้านการบริหารจัดการป่าชุมชน
7	นายสมิท แร่อินทร์	กรรมการ	ด้านการบริหารจัดการป่าชุมชน
8	นายพยุง จันทรวงษ์ /	กรรมการ	ด้านการบริหารจัดการป่าชุมชน
9	นายนา กลัดซัง /	กรรมการ	ด้านการบริหารจัดการป่าชุมชน
10	นายสวงค์ โตใหญ่ /	กรรมการ	ด้านการบริหารจัดการป่าชุมชน
11	นายพยงค์ ขุนทอง /	กรรมการ	ด้านการบริหารจัดการป่าชุมชน
12	นายอำนาจ รอดภู /	กรรมการ	ด้านการบริหารจัดการป่าชุมชน
13	นายสมนึก อินริ้ว /	กรรมการ	ด้านการบริหารจัดการป่าชุมชน
14	นายมานะ แดงฉ่ำ /	กรรมการ	ด้านการบริหารจัดการป่าชุมชน
15	นายชลอขันทอง /	กรรมการ	ด้านการติดตามและรายงานผลการปฏิบัติงาน
16	นายเพชรวิทย์ จันทรวงษ์ /	กรรมการ	ด้านการติดตามและรายงานผลการปฏิบัติงาน
17	นางวันทนา เนยคำ /	กรรมการ	ด้านการติดตามและรายงานผลการปฏิบัติงาน
18	นางสมจิตร เหมือนจันทร์	กรรมการ	ด้านการพิจารณาจัดซื้อและจัดจ้าง
19	นายเรวัตร์ พันพวง /	กรรมการ	ด้านการพิจารณาจัดซื้อและจัดจ้าง
20	นางสาวสังวาล ภูซิ่น /	กรรมการ	ด้านการพิจารณาจัดซื้อและจัดจ้าง

ที่ทำการผู้ใหญ่บ้าน/กำนันหรือประธานคณะกรรมการป่าชุมชนบ้านธรรมามูลใต้วัด

หมายเลขโทรศัพท์ 08-0303-3987

หมายเหตุ

* เอกสารฉบับนี้เป็นการแสดงโครงสร้างคณะกรรมการป่าชุมชนได้รับการยอมรับจากราษฎรในชุมชนเพื่อช่วยทำหน้าที่ในการจัดการป่าชุมชนร่วมกับพนักงานเจ้าหน้าที่โดยแต่ละป่าชุมชนจะมีกลุ่มราษฎรเหล่านี้เป็นแกนหลักเข้ามาบริหารจัดการตามความเหมาะสมของพื้นที่ จำนวน 10-15 คน

** แบบคณะกรรมการป่าชุมชนส่งให้กรมป่าไม้ทุกโครงการ

** การที่มีการเปลี่ยนแปลงคณะกรรมการให้รวบรวมรายชื่อแจ้งสำนักจัดการทรัพยากรป่าไม้ที่รับผิดชอบเพื่อปรับปรุงข้อมูลแจ้งให้หน่วยงานที่เกี่ยวข้องและกรมป่าไม้ทราบ

สำเนาถูกต้อง

๙-๖
(นางสาวระวี จันสา)
นักวิชาการป่าไม้

แบบฟอร์มการตรวจเอกสารโครงการป่าชุมชน ป่าชุมชนบ้าน
บ้าน บ้านปางน้ำทิพย์ หมู่ที่ 1 ตำบล ช่างบง อำเภอ ลี้ จังหวัด อุดรธานี

เอกสารการจัดตั้งโครงการป่าชุมชน

บัญชีรายชื่อเจ้าหน้าที่ปฏิบัติงานโครงการป่าชุมชน

ปชช.1

สำเนาบัตรประจำตัว จนท. ของรัฐ หรือสำเนาบัตรประจำตัวประชาชนผู้ยื่นคำขอ (กรณีผู้ยื่นคำขอไม่ได้เป็นเจ้าหน้าที่รัฐ) พร้อมรับรองสำเนา

สำเนาทะเบียนบ้าน

หนังสือร้องขอเข้าร่วมจัดทำโครงการป่าชุมชน

สำเนาเอกสารหลักฐานบันทึกการประชุมราษฎร พร้อมรูปถ่ายสี อย่างน้อย 1 รูป

แผนที่สังเขป

ปชช.2

ภาพถ่ายสี ระบุทิศ (ไม่น้อยกว่า 4 ภาพ ต่อ 1 แปลง) กรณีหลายแปลงแนบทุกแปลง

แผนที่ระวาง มาตรฐาน 1 : 50,000 ที่มีหมายเลขแสดงค่าพิกัดกริดชัดเจน พร้อมรายละเอียดเลขระวางและแสดงรูปแปลงจุดที่ตั้ง หากดำเนินการมากกว่า 1 แปลง ให้นำทุกแปลงใส่ในแผ่นเดียวกัน ใส่สัญลักษณ์หมายเลขแปลงที่ 1, แปลงที่ 2 (ชรก. ลงนามกำกับ)

กรณีดำเนินการในพื้นที่ป่าสงวนฯ แนบสำเนาแผนที่ท้ายกฎกระทรวง พร้อมระบุจุดที่ตั้งโครงการป่าชุมชน(ชรก. รับรองสำเนา)

กรณีดำเนินการในพื้นที่สาธารณสมบัติของแผ่นดิน แนบสำเนาหนังสือสำคัญสำหรับที่หลวง (ชรก. รับรองสำเนา)

กรณีดำเนินการในพื้นที่อื่นๆ แนบสำเนาเอกสารสถานภาพของพื้นที่นั้นๆ (ระบุ).....

ปชช.3

แผนที่ระวาง มาตรฐาน 1 : 50,000 ที่มีหมายเลขแสดงค่าพิกัดกริดชัดเจน พร้อมรายละเอียดเลขระวางและแสดงรูปแปลงตามแบบ ปชช.2 (ชรก. ลงนามกำกับ)

แผนที่แสดงขอบเขตป่าชุมชนบนแผนที่ภาพถ่ายออร์โธลิโธซีงเลข มาตรฐาน 1 : 4,000 (ชรก. ลงนามกำกับ)

รายชื่อคณะกรรมการป่าชุมชน (ระบุหมายเหตุ/ด้าน)

scan ปชช.1-2 ใส่ CD (1)

จัดทำข้อมูล shape file ในรูปแบบ Polygon ของแปลงป่าชุมชน และค่าพิกัดแปลงป่าชุมชนใน excel ใส่ CD (2)

ได้ตรวจสอบแล้ว

เอกสารถูกต้อง ครบถ้วน

ไม่อยู่ในพื้นที่ที่กรมป่าไม้ส่งมอบให้กรมอุทยานแห่งชาติ สัตว์ป่า และพันธุ์พืช เพื่อกำหนดเป็นป่าอนุรักษ์ 25%

ไม่เป็นพื้นที่โครงการป่าชุมชนกับพื้นที่อุทยานเตรียมการซ้อนทับกัน

(ลงชื่อ).....

.....

ตำแหน่ง ผู้อำนวยการส่วนจัดการป่าชุมชน

สำนักจัดการทรัพยากรป่าไม้ที่ ๕ (เชียงใหม่).....

สำเนาถูกต้อง

๙-๖

(นางสาวระวี จันสา)
นักวิชาการป่าไม้