

แบบฟอร์มการตรวจเอกสารการส่งเสริมการจัดทำแผนจัดการป่าชุมชน สันเขาคีรีโต  
บ้าน เขาคีรีโต หมู่ที่ 10 ตำบล สีชมพู อำเภอ สีมอก จังหวัด อุบลราชธานี

### เอกสารการจัดทำแผนจัดการป่าชุมชน

- แผนจัดการป่าชุมชน ประธานคณะกรรมการจัดการป่าชุมชนเป็นผู้ลงนาม
- แผนปฏิบัติการป่าชุมชน ๕ ด้าน ทั้งในบริเวณเพื่อการอนุรักษ์ และบริเวณเพื่อการใช้ประโยชน์(ถ้ามี)
- รายการไม้ทรงคุณค่าในป่าชุมชน (ถ้ามี)
- ข้อบังคับการจัดการป่าชุมชนตามกรอบที่คณะกรรมการนโยบายป่าชุมชนกำหนด
- รายชื่อคณะกรรมการจัดการป่าชุมชน พร้อมลงลายมือชื่อรับรองว่าเป็นความจริง
- แผนที่แสดงลักษณะภูมิประเทศ (๑ : ๕๐,๐๐๐) ที่มีหมายเลขแสดงค่าพิกัดกริดชัดเจน พร้อมรายละเอียดเลขระวาง และแสดงรูปแปลง ระบุการแบ่งบริเวณพื้นที่เพื่อการอนุรักษ์ และบริเวณพื้นที่เพื่อการใช้ประโยชน์(ถ้ามี) ให้เจ้าหน้าที่ที่ได้รับมอบหมายให้ตรวจสอบพื้นที่ ไร่วัดพื้นที่ และจัดทำแผนที่แสดงแนวเขตป่าชุมชน ลงลายมือชื่อ และข้าราชการลงนามรับรองแผนที่
- แผนที่แสดงขอบเขตป่าชุมชนบนแผนที่ภาพถ่ายออร์โธรีซิเิงเลข (๑ : ๔,๐๐๐) ระบุการแบ่งบริเวณพื้นที่เพื่อการอนุรักษ์ และบริเวณพื้นที่เพื่อการใช้ประโยชน์(ถ้ามี) ในกรณีที่ป่าชุมชนมีหลายแปลงให้จัดทำแผนที่ แยกเป็นรายแปลงทุกแปลง ให้เจ้าหน้าที่ที่ได้รับมอบหมายให้ตรวจสอบพื้นที่ ไร่วัดพื้นที่ และจัดทำแผนที่แสดงแนวเขตป่าชุมชน ลงลายมือชื่อ และข้าราชการลงนามรับรองแผนที่

### ได้ตรวจสอบแล้ว

- เอกสารถูกต้อง ครบถ้วน
- ไม่อยู่ในพื้นที่ที่ส่วนราชการ รัฐวิสาหกิจ หน่วยงานของรัฐ หรือบุคคลใดได้รับอนุญาตเข้าทำประโยชน์ พื้นที่ที่กรมป่าไม้ใช้หรือจัดการหรือประกาศเป็นพื้นที่วิจัยหรือจัดการใดๆ หรือที่ดินที่บุคคลได้มาตามประมวลกฎหมายที่ดิน
- ไม่อยู่ในพื้นที่เขตป่าอนุรักษ์

(ลงชื่อ) .....

(นายสยาม สละ)

ตำแหน่ง นักวิชาการป่าไม้ชำนาญการ  
ทำหน้าที่ผู้อำนวยการศูนย์ป่าไม้ลพบุรี

(ลงชื่อ) .....

(..... นายสำรวย อริเดช .....) นักวิชาการป่าไม้ปฏิบัติการ

ตำแหน่ง ผู้อำนวยการส่วนจัดการป่าชุมชน  
สำนักจัดการทรัพยากรป่าไม้ที่ ๕ (สระบุรี)



๔.๔ แหล่งน้ำที่พบเห็นได้ในป่าชุมชน (ถ้ามี)

ลำธาร ห้วย หนอง คลอง บึง  
ตั้งอยู่บริเวณพิกัด .....

อยู่ในแปลงที่ .....  บริเวณเพื่อการอนุรักษ์ หรือ  บริเวณเพื่อการใช้ประโยชน์  
สภาพความอุดมสมบูรณ์ของป่าบริเวณแหล่งน้ำอยู่ในเกณฑ์ .....

.....

ข้อสังเกตเพิ่มเติม .....

อ่างเก็บน้ำ ฝาย  
ตั้งอยู่บริเวณพิกัด .....

อยู่ในแปลงที่ .....  บริเวณเพื่อการอนุรักษ์ หรือ  บริเวณเพื่อการใช้ประโยชน์  
สภาพความอุดมสมบูรณ์ของป่าบริเวณแหล่งน้ำอยู่ในเกณฑ์ .....

.....

ข้อสังเกตเพิ่มเติม .....

อื่น ๆ ได้แก่ .....

ตั้งอยู่บริเวณพิกัด .....

อยู่ในแปลงที่ .....  บริเวณเพื่อการอนุรักษ์ หรือ  บริเวณเพื่อการใช้ประโยชน์  
สภาพความอุดมสมบูรณ์ของป่าบริเวณแหล่งน้ำอยู่ในเกณฑ์ .....

.....

ข้อสังเกตเพิ่มเติม .....

๔.๕ ความสูงจากระดับน้ำทะเลโดยประมาณ..... 164 62๗5

๔.๖ สภาพป่า

- ป่าสมบูรณ์ จำนวนเนื้อที่ประมาณ .....ไร่
- ป่ากำลังฟื้นตัว จำนวนเนื้อที่ประมาณ 3๖1-3-๒๐ไร่
- ป่าเสื่อมโทรม จำนวนเนื้อที่ประมาณ .....ไร่

๔.๗ พันธุ์ไม้หลักที่พบเห็นได้ในป่าชุมชน ได้แก่

มะค่าโมง มะค่าแต้ ตะแบก ช้างต้น ส้มอช สักเตย กล้วย ลำไย สะเดาขาว  
ตดตื้นนน มะกอก หมากอก พักงานป่า พักอินท

๔.๘ สัตว์ป่าที่พบเห็นได้ในป่าชุมชน ได้แก่

อีเห็น ไก่ฟ้า คิง กรรณ กระจง ตะกวด งู นกตมป่า นกพอน

๔.๙ ทรัพยากรธรรมชาติอื่น ๆ ที่พบเห็นได้ในป่าชุมชน ได้แก่

๔.๑๐ รายละเอียดเพิ่มเติม ดังนี้

## ๕. แผนปฏิบัติการป่าชุมชนโดยสังเขป

## ๑. กิจกรรมด้านการอนุรักษ์ ได้แก่

- อนุรักษ์ธรรมชาติบริเวณป่า
- จัดทำแนวกันไฟ

## ๒. กิจกรรมด้านการฟื้นฟู ได้แก่

- ปลูกไม้ทดแทน

## ๓. กิจกรรมด้านการพัฒนา ได้แก่

## ๔. กิจกรรมด้านการควบคุมดูแล ได้แก่

- กำหนดข้อบัญญัติชุมชน
- ฝึกอบรมกรรมการหมู่บ้าน และสมาชิกอาสาสมัคร

## ๕. กิจกรรมด้านการใช้ประโยชน์จากทรัพยากรธรรมชาติในป่าชุมชน ได้แก่

- ปลูกไม้ของป่าตามฤดูกาล

## ๖. ประโยชน์ที่คาดว่าจะได้รับ

- เพื่อให้ป่ามีคุณภาพสมบูรณ์ยิ่งขึ้น
- สามารถเป็นแหล่งอาหารของชุมชน
- เกิดความสามัคคีในชุมชน

ลงชื่อ

(นายวิชาญ นรอนันต์)

ประธานกรรมการจัดการป่าชุมชน

## หมายเหตุ

- การสำรวจสภาพพื้นที่ หากไม่สามารถเดินตรวจสอบพื้นที่ได้เองทั้งหมด ให้ประเมินสภาพพื้นที่จากภาพถ่ายดาวเทียมประกอบได้
- รายละเอียดตามแผนปฏิบัติการป่าชุมชนตามแบบ คนช. ๕-๒







ข้อบังคับเกี่ยวกับการจัดการป่าชุมชน  
ของป่าชุมชน...บ้านเขาสลัดได.....

ตั้งอยู่หมู่ที่.....๑๐.....ตำบล....ซอนม่วง.....ศิลาทิพย์.....ชัยบาดาล.....จังหวัด....ลพบุรี.....

ข้อบังคับ	พื้นที่ใช้บังคับ	หมายเหตุ
๑. ห้ามทำความเสียหายแก่หลักเขตหรือเคลื่อนย้ายหลักเขต	พื้นที่ป่าชุมชนทั้งหมด	กรณีไม่ประสงค์ให้มีการ ล้มไม้
๒. ห้ามมิให้ล้มต้นไม้ หรือกระทำการใดที่ทำให้ต้นไม้ไม่สามารถเติบโตได้ต่อไป	พื้นที่ป่าชุมชนทั้งหมด	
๓. ห้ามจุดไฟในพื้นที่ป่าหรือกระทำการใดที่อาจก่อให้เกิดไฟป่า	พื้นที่ป่าชุมชนทั้งหมด	
๔. ห้ามมิให้รถยนต์ตั้งแต่หกล้อขึ้นไปเข้าไปในพื้นที่ป่าชุมชน	พื้นที่ป่าชุมชนทั้งหมด	
๕. ห้ามนำพืชหรือพันธุ์ไม้ต่างถิ่นเข้ามาปลูกในป่าชุมชน เว้นแต่เป็นพืชหรือพันธุ์ไม้ต่างถิ่นตามที่ระบุไว้ในแผนจัดการป่าชุมชน	พื้นที่ป่าชุมชนทั้งหมด	
๖. ห้ามมิให้ก่อสร้างสิ่งปลูกสร้างใดในพื้นที่ป่าชุมชน เว้นแต่เป็นการก่อสร้างสิ่งปลูกสร้างที่จำเป็นเพื่อประโยชน์ในการปฏิบัติหน้าที่ของคณะกรรมการจัดการป่าชุมชนในการดูแลรักษาป่าชุมชน บำรุงและฟื้นฟูป่าชุมชน ส่งเสริมการศึกษาเรียนรู้และสร้างจิตสำนึกเกี่ยวกับการอนุรักษ์และฟื้นฟูทรัพยากรธรรมชาติ สิ่งแวดล้อมและความหลากหลายทางชีวภาพในป่าชุมชน และเผยแพร่ประชาสัมพันธ์ป่าชุมชน เช่น การสร้างหอดูไฟฟ้า ฝายชะลอน้ำ ที่พักลาดตระเวน หรือศาลาเรียนรู้ โดยสิ่งปลูกสร้างดังกล่าวต้องมีลักษณะกลมกลืนกับสภาพแวดล้อม ไม่เป็นการทำลายสภาพธรรมชาติเดิม และได้รับอนุญาต๗.	พื้นที่ป่าชุมชนทั้งหมด	



ข้อบังคับ	พื้นที่ใช้บังคับ	หมายเหตุ
๗. เป็นหนังสือจากคณะกรรมการป่าชุมชนประจำจังหวัดแล้ว	พื้นที่ป่าชุมชนทั้งหมด	
๘. เมื่อพบเห็นการกระทำผิดกฎหมายว่าด้วยป่าชุมชน ให้แจ้งกรรมการป่าชุมชนหรือพนักงานเจ้าหน้าที่	พื้นที่ป่าชุมชนทั้งหมด	
๙. การเก็บของป่า ให้เก็บได้ในระหว่างช่วงเวลาและไม่เกินปริมาณที่กำหนดในตาราง ก.	พื้นที่ป่าชุมชนทั้งหมด	

ตาราง ก.

การเก็บของป่าให้เก็บได้ในระหว่างช่วงเวลาดังต่อไปนี้ และไม่เกินปริมาณดังต่อไปนี้

ของป่า	ช่วงเดือนที่เก็บได้	ปริมาณที่อนุญาต (ต่อคน)	เงื่อนไขอื่น
๑. หน่อไม้ ๒. ไม้ไผ่ ๓. เห็ดป่าทุกอย่าง ๔. ไข่มดแดง ๕. น้ำผึ้ง	สิงหาคม - กันยายน ตามฤดูกาล ตามฤดูกาล ตามฤดูกาล ตามฤดูกาล	ตามความเหมาะสม ของคณะกรรมการ ป่าชุมชนเห็นสมควร	

รายชื่อคณะกรรมการจัดการประชุมชน บ้านเทศบาล๑๒ หน้า 10 ต. ๑. ๑๓๓๓๗

ลำดับ	ชื่อ - สกุล	อายุ	ตำแหน่งในคณะกรรมการจัดการประชุมชน	ขอรับรองว่าไม่มีลักษณะต้องห้ามการเป็นกรรมการจัดการประชุมชน (ตามระเบียบที่คณะกรรมการนโยบายกำหนดตามมาตรา ๔๒) / ลายมือชื่อของกรรมการจัดการประชุมชน
1.	นางอำนง ประกอบผล	45	ประธาน	
2.	นางคำรณ คำสี	61	รองประธาน	
3.	นางตี๋ม มาคำ	62	รองประธาน	
4.	นางเงวี่จ พงษ์มาลัย	69	เลขาหภาพ	
5.	นางชาติราช สุนทรภาพ	61	เหรัญญิก	
6.	นางทะเนนาร สมิทธิ	52	กรรพการ	
7.	นางจิสด บุญรักษา	44	กรรพการ	
8.	นางนิพนธ์ เรืองผล	42	กรรพการ	
9.	นางบงษ์ ลัดดาศรี	82	กรรพการ	
10.	นางดำเนิน ลินทา	70	กรรพการ	
11.	นางชนัด แคล้วกลอง	63	กรรพการ	
12.	นางอ่อนสม คำปาดิ	44	กรรพการ	
13.	นางสมปัด รังสิงห์	57.	กรรพการ	

ရက်စွဲ ၂၀၁၇ ၁၇.၀၀ န.

အကြောင်းအရာ ၁ ကလေးတို့၏ အပြုအမူအကျင့်အစဉ်အလာ

- ၁.၁. ကလေးတို့၏ အပြုအမူအကျင့်အစဉ်အလာကို ၁၀ မိနစ်အတွင်း တွေ့ရှိရပါက အချက်အလက်ကို ရှင်းပြပြီး အကျင့်အစဉ်အလာကို ပြန်လည်ပြင်ဆင်ရမည်။
- ၁.၂. ကလေးတို့၏ အပြုအမူအကျင့်အစဉ်အလာကို တွေ့ရှိရပါက အကျင့်အစဉ်အလာကို ပြန်လည်ပြင်ဆင်ရမည်။ အကျင့်အစဉ်အလာကို ပြန်လည်ပြင်ဆင်ရမည်။ အကျင့်အစဉ်အလာကို ပြန်လည်ပြင်ဆင်ရမည်။

၁.၃. ကလေးတို့၏ အပြုအမူအကျင့်အစဉ်အလာကို တွေ့ရှိရပါက အကျင့်အစဉ်အလာကို ပြန်လည်ပြင်ဆင်ရမည်။

၁.၄. ကလေးတို့၏ အပြုအမူအကျင့်အစဉ်အလာကို တွေ့ရှိရပါက အကျင့်အစဉ်အလာကို ပြန်လည်ပြင်ဆင်ရမည်။

ရက်စွဲ ၂၀၁၇ ၁၉.၀၀ န.

<အကြောင်းအရာ> ကလေးတို့၏ အပြုအမူအကျင့်အစဉ်အလာ  
<အ.ဝ. ကလေးတို့၏ အပြုအမူအကျင့်အစဉ်အလာ>

<အကြောင်းအရာ> ကလေးတို့၏ အပြုအမူအကျင့်အစဉ်အလာ  
<ကလေးတို့၏ အပြုအမူအကျင့်အစဉ်အလာ>

၁၆: ဝဏ္ဏသမ္မာဓိကဏ္ဍကဏ္ဍ  
 ၁၇: ၁၀ တံ ဝဏ္ဏသမ္မာဓိကဏ္ဍကဏ္ဍ  
 ၁၈: ၁၈ တံ ဝဏ္ဏသမ္မာဓိကဏ္ဍကဏ္ဍ  
 ၁၉: ၁၈ တံ ဝဏ္ဏသမ္မာဓိကဏ္ဍကဏ္ဍ

အမှတ်	အမည်	အသက်	အခြား	ဖုန်းနံပါတ်
၁	...	...	...	...
၂	...	...	...	...
၃	...	30	...	...
၄	...	29	...	...
၅	...	83/1	...	...
၆	...	22	...	0942527883
၇	...	14/1	...	-
၈	...	34	...	0821772761
၉	...	၇3	...	...
၁၀	...	၈	...	...
၁၁	...	၇၅	...	...
၁၂	...	113	...	0652808761
၁၃	...	5 နှစ်	...	0925065309
၁၄	...	18	...	080-6096074
၁၅	...	39	...	-
၁၆	...	939	...	-
၁၇	...	၇	...	0861325039
၁၈	...	10/13	...	0803062542
၁၉	...	52	...	...
၂၀	...	86	...	0860123186
၂၁	...	15	...	0860123186
၂၂	...	33	...	0048507438
၂၃	...	31	...	0922054438
၂၄	...	28	...	...
၂၅	...	104	...	090-464163

क्र.सं.	विवरण	मूल्य	विवरण	संख्या
86	...	20	...	...
87	...	103	...	...
88	...	50	...	...
89	...	55	...	...
90	...	35	...	...
91	...	31	...	0932674059
92	...	96	...	...
93	...	38	...	...
94	...	82	...	092-453-3000
95	...	32	...	...
96	...	107	...	089-80-4313
97	...	8	...	...
98	...	1/1	...	092451769
99	...	26/2	...	0874011856
100	...	14	...	0875006400
101	...	46	...	090-1132225
102	...	171	...	...
103	...	16	...	002 9054601



क्र.सं.	नाम	पता	विवरण	विवरण	संख्या
86	...	...	...	...	20
87	...	...	...	...	103
88	...	...	...	...	50
89	...	...	...	...	55
90	...	...	...	...	35
91	...	...	...	...	81
92	...	...	...	...	96
93	...	...	...	...	38
94	...	...	...	...	82
95	...	...	...	...	32
96	...	...	...	...	107
97	...	...	...	...	8
98	...	...	...	...	1/1
99	...	...	...	...	26/2
40	...	...	...	...	14
41	...	...	...	...	46
42	...	...	...	...	171
43	...	...	...	...	16

1316 Tms

084 621218

0132674059

099 259 300

089 40 4315

09 245 1769

0874011856

0879006455

090-1132225

002 9054641





แผนที่ภาพถ่ายออร์โธรีซีเชิงเลขแสดงขอบเขตป่าชุมชนบ้านเขาสลัดได  
 บ้านเขาสลัดได หมู่ที่ 10 ตำบลศิลาทิพย์ อำเภอชัยบาดาล จังหวัดลพบุรี  
 เนื้อที่รวม 351 ไร่ 3 งาน 20 ตารางวา  
 ตามนัยมาตรา 99 และมาตรา 100 แห่งพระราชบัญญัติป่าชุมชน พ.ศ. 2562  
 มาตรฐาน 1:12500 เลขระวาง 5239 IV

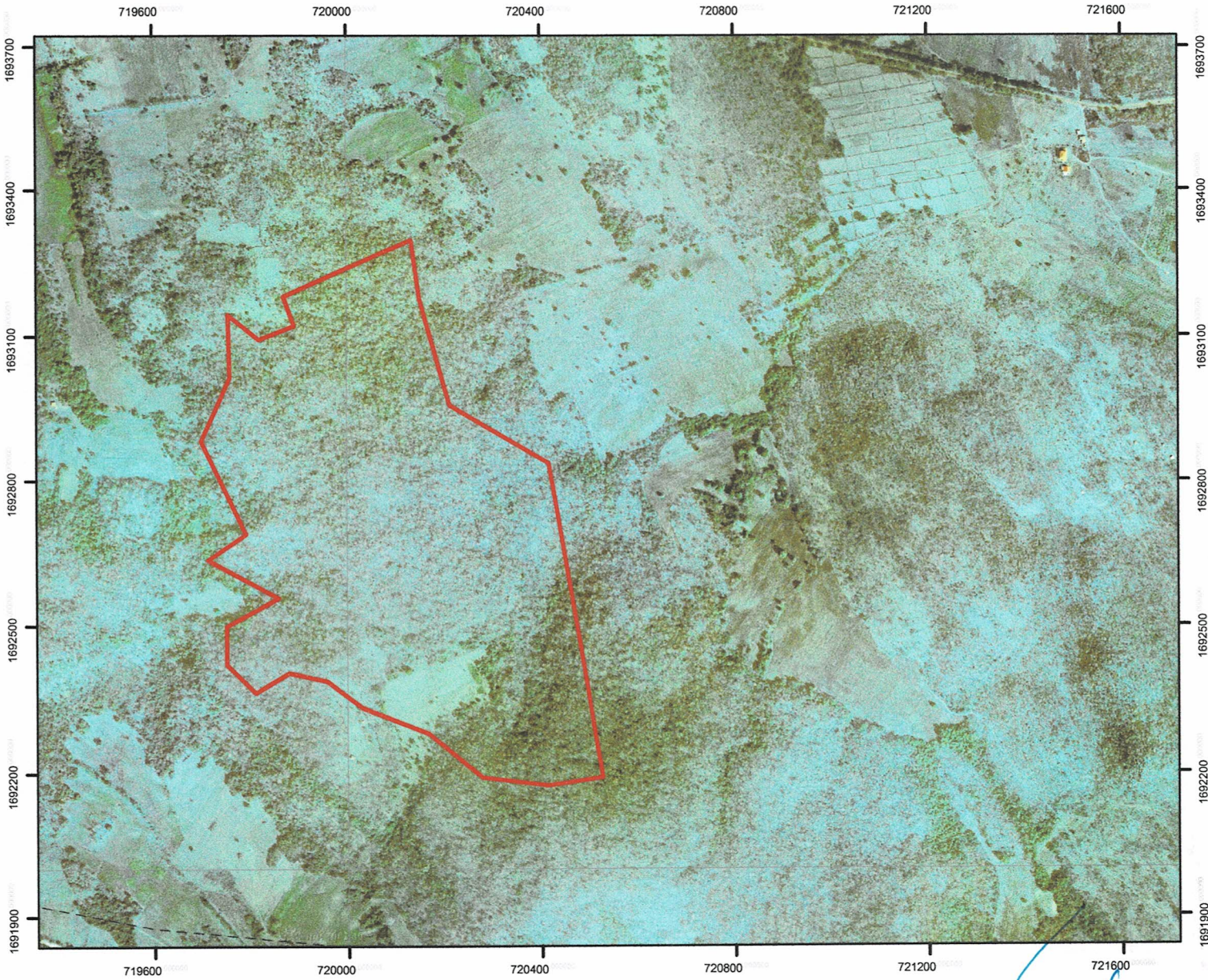

คำอธิบายสัญลักษณ์



ขอบเขตแสดงพื้นที่เพื่อการอนุรักษ์  
 จำนวนเนื้อที่ 351 ไร่ 3 งาน 20 ตารางวา



ขอบเขตแสดงพื้นที่เพื่อการใช้ประโยชน์  
 จำนวนเนื้อที่ - ไร่ - งาน - ตารางวา



ขอบเขตตำบล

ลงชื่อ.....เจ้าหน้าที่รังวัด/เจ้าหน้าที่  
 (นายนิรุต ศรีชัยกุล) ผู้ที่ได้รับมอบหมาย  
 ตำแหน่ง.....  
 เจ้าหน้าที่ธุรการ

ลงชื่อ..... (นายสำรวย อริเดช)  
 นักวิชาการป่าไม้ปฏิบัติการ  
 รักษาการแทนผู้อำนวยการส่วนจัดการป่าชุมชน  
 ตำแหน่ง ผู้อำนวยการส่วนจัดการป่าชุมชน

ลงชื่อ.....  
 (นายสยาม สลละ)

ลงชื่อ.....  
 (นายภูมิรักษ์ บุญบัณฑิต)

ตำแหน่ง ผู้อำนวยการศูนย์ป่าไม้ลพบุรี ผู้อำนวยการทรัพยากรป่าไม้ที่ ๕ (สระบุรี)

ค่าพิกัดจัดทำแผนป่าชุมชนบ้านเขาสลัดได

บ้านเขาสลัดได หมู่ 10 ตำบลศิลาทิพย์ อำเภอยะบะดี จังหวัดลพบุรี

id	x	y
1	720135	1693297
2	719873	1693182
3	719892	1693123
4	719819	1693093
5	719755	1693144
6	719759	1693017
7	719701	1692886
8	719793	1692695
9	719714	1692641
10	719857	1692562
11	719755	1692499
12	719753	1692421
13	719809	1692366
14	719879	1692405
15	719961	1692386
16	720028	1692334
17	720168	1692278
18	720276	1692193
19	720414	1692175
20	720525	1692193
21	720418	1692838
22	720215	1692960
23	720150	1693172



ตารางเปรียบเทียบข้อมูลประเภทพื้นที่และจำนวนเนื้อที่ป่าชุมชน  
กรณีป่าชุมชนตามมาตรา ๙๙ และมาตรา ๑๐๐ แห่งพระราชบัญญัติป่าชุมชน พ.ศ. ๒๕๖๒  
เพื่อยืนยันการปรับปรุงแก้ไขข้อมูลให้เป็นปัจจุบัน

ป่าชุมชน..บ้านเขาสลัดได.....  
บ้าน.....เขาสลัดได... หมู่ที่.....๑๐.....  
ตำบล..ศิลาทิพย์..... อำเภอกอ...ชัยบาดาล..... จังหวัด.....ลพบุรี.....

ข้อมูลประเภทพื้นที่และจำนวนเนื้อที่ป่าชุมชน  แก้ไข  ไม่แก้ไข

แปลงที่	ข้อมูลป่าชุมชนเดิม				ข้อมูลป่าชุมชนตามแผนจัดการป่าชุมชน				การแบ่งสัดส่วนพื้นที่ตามแผนจัดการป่าชุมชน					
	ประเภทที่ดิน	เนื้อที่			ประเภทที่ดิน	เนื้อที่			เนื้อที่เพื่อการอนุรักษ์			เนื้อที่เพื่อการใช้ประโยชน์		
		ไร่	งาน	ตร.ว.		ไร่	งาน	ตร.ว.	ไร่	งาน	ตร.ว.	ไร่	งาน	ตร.ว.
๑	ป่าสงวนแห่งชาติ	๓๐๘	๐	๕๙	ป่าสงวนแห่งชาติ	๓๕๑	๓	๒๐	๓๕๑	๓	๒๐	-	-	-
	ป่าวังเพลิง				ป่าวังเพลิง									
รวม		๓๐๘	๐	๕๙		๓๕๑	๓	๒๐	๓๕๑	๓	๒๐	-	-	-

หมายเหตุ : ระบุประเภทที่ดินให้ชัดเจน เช่น ป่าสงวนแห่งชาติ นสล. สปก. เป็นต้น

(ลงชื่อ) 

(นายสยาม สละ)

ตำแหน่ง นักวิชาการป่าไม้ชำนาญการ  
ผู้อำนวยการศูนย์ป่าไม้ลพบุรี

(ลงชื่อ) 

(นายสำรวย อริเดช)

(นักวิชาการป่าไม้ปฏิบัติการ)

ตำแหน่ง รักษาการแทนผู้อำนวยการส่วนจัดการป่าชุมชน  
ผู้อำนวยการส่วนส่งเสริมการป่าไม้  
สำนักจัดการทรัพยากรป่าไม้ที่ ๕ (สระบุรี)

แผนที่ภาพถ่ายข้อมูลปัจจุบัน  
แสดงแนวเขตป่าชุมชนบ้านเขาสลัดได  
หมู่ที่ 10 ตำบลศิลาทิพย์ อำเภอยางชุมน้อย จังหวัดลพบุรี  
เนื้อที่ 358 ไร่ 2 งาน 5 ตารางวา  
มาตราส่วน 1:9,000

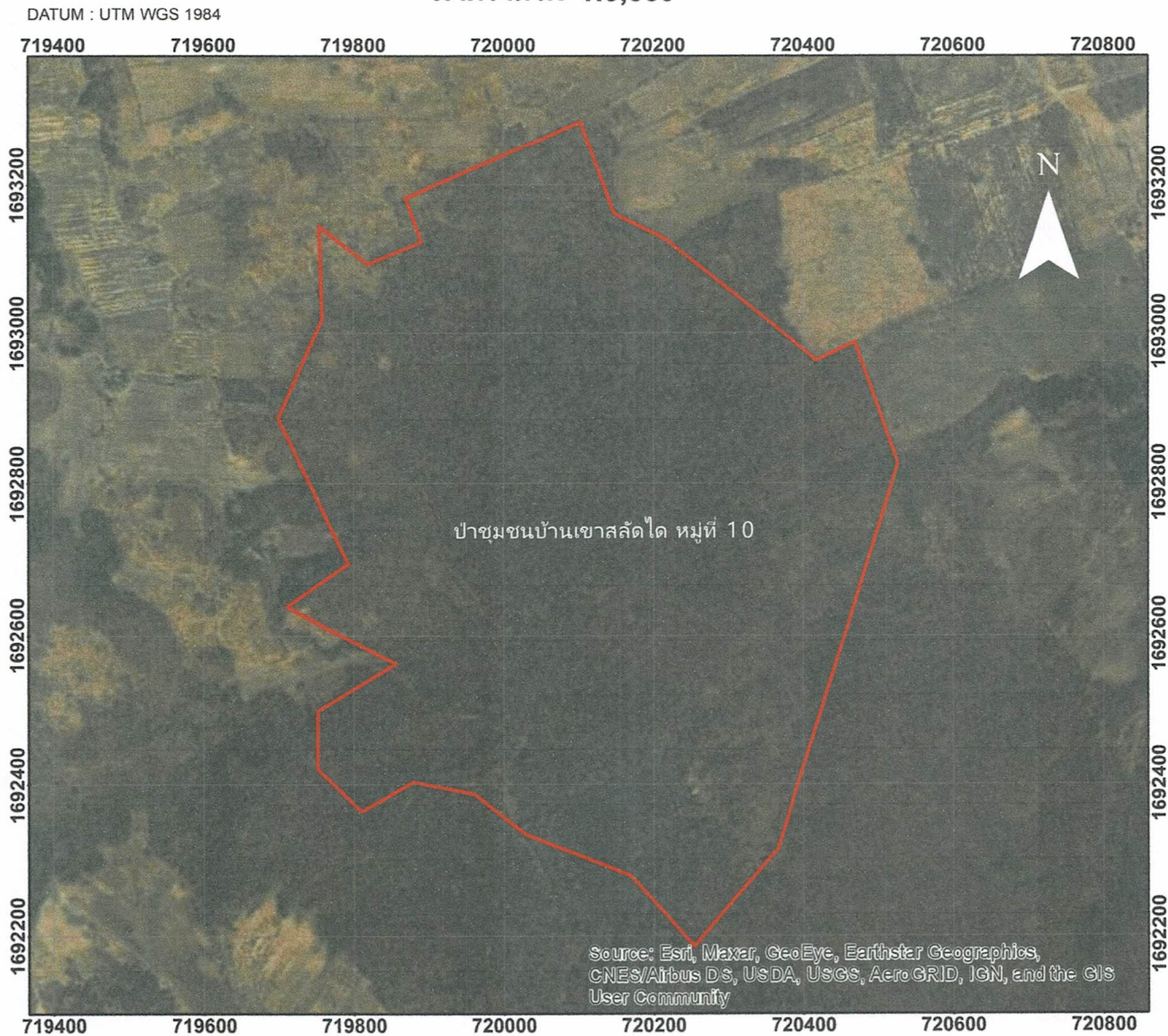

สัญลักษณ์ :  
 แนวเขตบริเวณเพื่อการอนุรักษ์

ดัชนีระวางแผนที่ออร์โธรีโธกราฟิก  
มาตราส่วน 1:4,000

523941894	523942094	523942294
523941892	523942092	523942292
523941890	523942090	523942290

  
 .....เจ้าหน้าที่รังวัด  
 (นายนิรุต ศรีชัยลา)  
 เจ้าหน้าที่ธุรการ

  
 .....  
 (นายรัชพล ภัทรนาครเรือง)  
 ผู้อำนวยการศูนย์ป่าไม้ลพบุรี