

แบบฟอร์มการตรวจเอกสารการส่งเสริมการจัดทำแผนจัดการป่าชุมชนบ้าน.....
บ้าน..... หมู่ที่ ตำบล..... อำเภอ..... จังหวัดชัยนาท

เอกสารการจัดทำแผนจัดการป่าชุมชน

- แผนจัดการป่าชุมชนแบบ คนช.๕.๑ ประธานกรรมการจัดการป่าชุมชนเป็นผู้ลงนาม
- แผนปฏิบัติการป่าชุมชนแบบ คนช.๕.๒
- รายการไม้ทรงคุณค่าในป่าชุมชนแบบ คนช.๕.๓ (ถ้ามี)
- ข้อบังคับเกี่ยวกับการจัดการป่าชุมชน
- แผนที่แสดงลักษณะภูมิประเทศ (๑:๕๐,๐๐๐) ระบุการแบ่งบริเวณพื้นที่เพื่อการอนุรักษ์ และบริเวณพื้นที่เพื่อการใช้ประโยชน์(ถ้ามี)
- แผนที่แสดงขอบเขตป่าชุมชนบนแผนที่ภาพถ่ายออร์โธรีซิสเชิงเลข (๑:๔,๐๐๐) ระบุการแบ่งบริเวณพื้นที่เพื่อการอนุรักษ์ และบริเวณพื้นที่เพื่อการใช้ประโยชน์(ถ้ามี)

ได้ตรวจสอบแล้ว เอกสารถูกต้องครบถ้วน

(ลงชื่อ)
(นายชัยนาท ภูเพชร)
ตำแหน่ง ผู้อำนวยการศูนย์ป่าไม้ชัยนาท

(ลงชื่อ)
(นางกฤษณะ นิสสัย)
ตำแหน่ง นักวิชาการป่าไม้ชำนาญการพิเศษ
ทั้งนี้ที่ผู้อำนวยการส่วนจัดการป่าชุมชน
สำนักจัดการทรัพยากรป่าไม้ที่ ๕ (สระบุรี)

รับที่ ๒๗
ลงวันที่ ๒๐ ๑๑ ๖๔

คนช. ๕-๑

แผนจัดการป่าชุมชน

๑. ชื่อแผนจัดการป่าชุมชน บ้านหนองมะเฒ่า
ตั้งอยู่หมู่ที่ ๑ ตำบล หนองมะเฒ่า
อำเภอ หนองมะเฒ่า จังหวัด ฉะเชิงเทรา

ประกอบ

- การขอจัดตั้งป่าชุมชน
- ป่าชุมชน ตามมาตรา ๙๙ และ มาตรา ๑๐๐
- การปรับปรุงแผนจัดการป่าชุมชนในระหว่างที่แผนจัดการป่าชุมชนยังไม่หมดอายุ
- ทดแทนแผนจัดการป่าชุมชนเดิมที่หมดอายุ
- การขอขยายเขตป่าชุมชน

๒. วัตถุประสงค์ของแผนจัดการป่าชุมชน
๑. เพื่ออนุรักษ์ป่าชุมชน ราษฎรในเขตป่าชุมชน เกษตรกรในท้องถิ่น กรมทรัพยากรธรรมชาติและสิ่งแวดล้อม ร่วมกัน อนุรักษ์
๒. เพื่ออนุรักษ์ ป่าชุมชน ราษฎรในเขตป่าชุมชน กรมทรัพยากรธรรมชาติและสิ่งแวดล้อม ร่วมกัน อนุรักษ์
๓. ระยะเวลา ๕ ปี นับตั้งแต่วันที่ได้ออกประกาศ

๔. ลักษณะพื้นที่

๔.๑ สภาพพื้นที่ป่าชุมชน

๑) จำนวนเนื้อที่ของป่าชุมชน ๑๐๕ ไร่ ๓ งาน ๕๙ ตารางวา
๒) กรณีขอขยายเขตป่าชุมชน เนื้อที่ ไร่ งาน ตารางวา
เนื้อที่รวมกับพื้นที่ป่าชุมชนเดิม รวมเนื้อที่ ไร่ งาน ตารางวา

๔.๒ อาณาเขตป่าชุมชน

ทิศเหนือ จด ทิวเขาธารน้ำเย็น
ทิศใต้ จด ทิวเขาธารน้ำเย็น
ทิศตะวันออก จด ทิวเขาธารน้ำเย็น
ทิศตะวันตก จด ทิวเขาธารน้ำเย็น

๔.๓ การกำหนดบริเวณในพื้นที่ป่าชุมชน

๑) แปลงพื้นที่ที่กำหนดให้เป็นบริเวณเพื่อการอนุรักษ์
จำนวน ๑ แปลง เนื้อที่รวม ๑๐๕ ไร่ ๓ งาน ๕๙ ตารางวา
คิดเป็นร้อยละ ๑๐๐ ของพื้นที่ป่าชุมชน

๒) แปลงพื้นที่ที่กำหนดให้เป็นบริเวณเพื่อการใช้ประโยชน์
จำนวน แปลง เนื้อที่รวม ไร่ งาน ตารางวา
คิดเป็นร้อยละ ๐ ของพื้นที่ป่าชุมชน

หมายเหตุ : (แนบแผนที่มาตราส่วน ๑ : ๕๐,๐๐๐ หรือแผนที่ภาพถ่ายดาวเทียม เพื่อแสดงแนวเขตป่าชุมชน และกำหนดบริเวณเพื่อการอนุรักษ์และบริเวณเพื่อการใช้ประโยชน์)

๔.๔ แหล่งน้ำที่พบเห็นได้ในป่าชุมชน (ถ้ามี)

ลำธาร ห้วย หนอง คลอง บึง
ตั้งอยู่บริเวณพิกัด
อยู่ในแปลงที่ บริเวณเพื่อการอนุรักษ์ หรือ บริเวณเพื่อการใช้ประโยชน์
สภาพความอุดมสมบูรณ์ของป่าบริเวณแหล่งน้ำอยู่ในเกณฑ์
.....
ข้อสังเกตเพิ่มเติม

อ่างเก็บน้ำ ฝาย
ตั้งอยู่บริเวณพิกัด
อยู่ในแปลงที่ บริเวณเพื่อการอนุรักษ์ หรือ บริเวณเพื่อการใช้ประโยชน์
สภาพความอุดมสมบูรณ์ของป่าบริเวณแหล่งน้ำอยู่ในเกณฑ์
.....
ข้อสังเกตเพิ่มเติม

อื่น ๆ ได้แก่
ตั้งอยู่บริเวณพิกัด
อยู่ในแปลงที่ บริเวณเพื่อการอนุรักษ์ หรือ บริเวณเพื่อการใช้ประโยชน์
สภาพความอุดมสมบูรณ์ของป่าบริเวณแหล่งน้ำอยู่ในเกณฑ์
.....
ข้อสังเกตเพิ่มเติม

๔.๕ ความสูงจากระดับน้ำทะเลโดยประมาณ ๔๑ - ๑๐๕ เมตร

๔.๖ สภาพป่า

- ป่าสมบูรณ์ จำนวนเนื้อที่ประมาณไร่
- ป่ากำลังฟื้นตัว จำนวนเนื้อที่ประมาณ ๑๐๕-๓-๕๓ ไร่
- ป่าเสื่อมโทรม จำนวนเนื้อที่ประมาณไร่

๔.๗ พันธุ์ไม้หลักที่พบเห็นได้ในป่าชุมชน ได้แก่
ประยูรวงศ์ 11๑7 กระพี้ใน พต จมอตา สรเขยบัน ๕:๗ริ้ว พญาศรีไผ่แดง
ในป่า

๔.๘ สัตว์ป่าที่พบเห็นได้ในป่าชุมชน ได้แก่
กรรเชียง กรนต 11๖1 กรรหันต์ ๑-๒ และนกชนิดต่างๆ

๔.๙ ทรัพยากรธรรมชาติอื่น ๆ ที่พบเห็นได้ในป่าชุมชน ได้แก่
พืชสมุนไพร อื่นๆ ๒๑ ๒๖๗

๔.๑๐ รายละเอียดเพิ่มเติม ดังนี้

๕. แผนปฏิบัติการป่าชุมชนโดยสังเขป

๑. กิจกรรมด้านการอนุรักษ์ ได้แก่
ทำแนวกันไฟ และ กิจกรรมอื่นๆ ที่เป็นประโยชน์

๒. กิจกรรมด้านการฟื้นฟู ได้แก่
ปลูกป่าทดแทน ปลูกพืชสมุนไพร และ กิจกรรมอื่นๆ ที่เป็นประโยชน์ป่าชุมชน

๓. กิจกรรมด้านการพัฒนา ได้แก่
พัฒนา แหล่งท่องเที่ยว แหล่งเรียนรู้ ป่าชุมชน สวนสมุนไพร จุดชมวิว จุดสังเกต (จุดเฝ้าระวัง)
ส่งเสริมและสาธิตแปรรูปพืช เช่น ไผ่โฮลสารพัด และ ส้มโอในวงเสิร์ฟ เป็นต้น กิจกรรมที่ชุมชนจัดทำ

๔. กิจกรรมด้านการควบคุมดูแล ได้แก่
กำหนดระบอบวินัยป่าชุมชน จัดประชุม คณะกรรมการป่าชุมชน และ สมาชิกป่าชุมชน
ทบทวนแผนการจัดการป่าชุมชน

๕. กิจกรรมด้านการใช้ประโยชน์จากทรัพยากรธรรมชาติในป่าชุมชน ได้แก่
เป็นที่พักผ่อนหย่อนใจ และเป็นแหล่งสาธิตการศึกษาดูงาน เช่น หนองน้ำ หนองน้ำพุ

๖. ประโยชน์ที่คาดว่าจะได้รับ ๑. สมาชิกป่าชุมชน สุขภาพ และ หน่วยงานอื่นที่มีส่วนร่วมในกิจกรรม
จิตอาสาสมัครป่าชุมชนมากขึ้น ๒. ป่าชุมชนได้รับประโยชน์ ฟื้นฟู พัฒนา อนุรักษ์
และ ใช้ประโยชน์จาก ทรัพยากรธรรมชาติได้อย่างยั่งยืน

ลงชื่อ 
(เมธิมา เวชราชิต)
ประธานกรรมการจัดการป่าชุมชน

หมายเหตุ

- ๑. การสำรวจสภาพพื้นที่ หากไม่สามารถเดินตรวจสอบพื้นที่ได้เองทั้งหมด ให้ประเมินสภาพพื้นที่จากภาพถ่ายดาวเทียมประกอบได้
- ๒. รายละเอียดตามแผนปฏิบัติการป่าชุมชนตามแบบ คนช. ๕-๒

แผนปฏิบัติการป่าชุมชนบ้าน เขานอมใหม่ ม.๑ ต.เขานอมใหม่ อ.เขานอมใหม่ จ.สงขลา

กิจกรรม การจัดการป่าชุมชน	ปริมาณงาน	หน่วยนับ	กำหนดระยะเวลาในการปฏิบัติงาน					หมายเหตุ
			ปีที่ ๑	ปีที่ ๒	ปีที่ ๓	ปีที่ ๔	ปีที่ ๕	
(๑) ด้านการอนุรักษ์								
๑.๑ การลาดตระเวน - บริเวณเพื่อการอนุรักษ์ - บริเวณเพื่อการใช้ประโยชน์	11	ครั้ง	11	11	11	11	11	
๑.๒ การทำแนวกันไฟป่า - บริเวณเพื่อการอนุรักษ์ - บริเวณเพื่อการใช้ประโยชน์	๑๐	ครั้ง	๑	๑	๑	๑	๑	
๑.๓ การจัดชุดลาดตระเวน - บริเวณเพื่อการอนุรักษ์ - บริเวณเพื่อการใช้ประโยชน์	11	ชุด	11	11	11	11	11	
๑.๔ การใช้ชนบทธรรมนิยม ประเพณี ภูมิปัญญา ในการอนุรักษ์ทรัพยากรธรรมชาติ - บริเวณเพื่อการอนุรักษ์ - บริเวณเพื่อการใช้ประโยชน์	11	ครั้ง	11	11	11	11	11	
๑.๕ กิจกรรมอื่น ๆ ที่เป็นการอนุรักษ์ - บริเวณเพื่อการอนุรักษ์ - บริเวณเพื่อการใช้ประโยชน์	1๑	ครั้ง	1๑	11	11	11	11	

กิจกรรม การจัดการป่าชุมชน	ปริมาณงาน	หน่วยนับ	กำหนดระยะเวลาในการปฏิบัติงาน					หมายเหตุ
			ปีที่ ๑	ปีที่ ๒	ปีที่ ๓	ปีที่ ๔	ปีที่ ๕	
(๒) ด้านการฟื้นฟู								
๒.๑ การปลูกต้นไม้ทดแทน การปลูกพืช สมุนไพร - บริเวณเพื่อการอนุรักษ์ - บริเวณเพื่อการใช้ประโยชน์	189	ครั้ง	9 -	9 -	9 -	9 -	9 -	
๒.๒ การเพาะชำกล้าไม้ชุมชน - บริเวณเพื่อการอนุรักษ์ - บริเวณเพื่อการใช้ประโยชน์	11	ครั้ง	1 -	1 -	1 -	1 -	1 -	
๒.๓ กิจกรรมอื่น ๆ ที่เป็นการฟื้นฟู - บริเวณเพื่อการอนุรักษ์ - บริเวณเพื่อการใช้ประโยชน์		ครั้ง						
(๓) ด้านการพัฒนา								
๓.๑ การพัฒนาแหล่งท่องเที่ยวเชิงอนุรักษ์ โดยชุมชน <u>อตุเมธิ</u> - บริเวณเพื่อการอนุรักษ์ - บริเวณเพื่อการใช้ประโยชน์	9	ครั้ง	9 -	1 -	1 -	1 -	1 -	
๓.๒ การพัฒนาด้านสาธารณูปโภค <u>11๕๖ไร่</u> - บริเวณเพื่อการอนุรักษ์ <u>1๕๕</u> - บริเวณเพื่อการใช้ประโยชน์	๒๐	ครั้ง/๑๕๕	๒๐ -	1 -	1 -	1 -	1 -	
๓.๓ กิจกรรมอื่น ๆ ที่เป็นการพัฒนา - บริเวณเพื่อการอนุรักษ์ - บริเวณเพื่อการใช้ประโยชน์	1	ครั้ง	9 -	9 -	9 -	9 -	9 -	

กิจกรรม การจัดการป่าชุมชน	ปริมาณงาน	หน่วยนับ	กำหนดระยะเวลาในการปฏิบัติงาน					หมายเหตุ
			ปีที่ ๑	ปีที่ ๒	ปีที่ ๓	ปีที่ ๔	ปีที่ ๕	
(๔) ด้านการควบคุมดูแล								
๔.๑ การออกข้อบังคับเกี่ยวกับการจัดการป่าชุมชน	๑	ครั้ง	๑	-	-	-	-	
๔.๒ การประชุมคณะกรรมการป่าชุมชนและการประชุมสมาชิกป่าชุมชน	๑๕	ครั้ง	๗	๗	๗	๗	๗	
๔.๓ การกำหนดแผนปฏิบัติการประจำปี	-	ครั้ง	-	-	-	-	-	
๔.๔ กิจกรรมอื่น ๆ ที่เป็นการควบคุมดูแล	-	ครั้ง	-	-	-	-	-	
(๕) ด้านการใช้ประโยชน์จากทรัพยากรธรรมชาติในป่าชุมชน								
๕.๑ การท่องเที่ยวเชิงอนุรักษ์โดยชุมชน - บริเวณเพื่อการอนุรักษ์ - บริเวณเพื่อการใช้ประโยชน์	=	ครั้ง	=	=	=	=	=	
๕.๒ การพักผ่อนหย่อนใจในป่าชุมชน - บริเวณเพื่อการอนุรักษ์ - บริเวณเพื่อการใช้ประโยชน์	๑๒	ครั้ง / ๑๐๐๐	๒๑-๘๑	๒๑-๘๑	๒๑-๘๑	๒๑-๘๑	๒๑-๘๑	
๕.๓ การเก็บหาของป่า - บริเวณเพื่อการอนุรักษ์ - บริเวณเพื่อการใช้ประโยชน์	๑๒	ครั้ง / ๑๐๐๐	๒๑-๘๑	๒๑-๘๑	๒๑-๘๑	๒๑-๘๑	๒๑-๘๑	ตามฤดูกาล
๕.๔ วิสาหกิจชุมชนจากผลผลิตและบริการ	-	ครั้ง	-	-	-	-	-	

กิจกรรม การจัดการป่าชุมชน	ปริมาณงาน	หน่วยนับ	กำหนดระยะเวลาในการปฏิบัติงาน					หมายเหตุ
			ปีที่ ๑	ปีที่ ๒	ปีที่ ๓	ปีที่ ๔	ปีที่ ๕	
๕.๕ การใช้ประโยชน์จากไม้ เพื่อใช้สอยใน ครัวเรือนของสมาชิกป่าชุมชน หรือใช้ใน กิจกรรมสาธารณะภายในชุมชน - บริเวณเพื่อการใช้ประโยชน์	1	ครั้ง	1	1	1	1	1	
๕.๖ กิจกรรมอื่น ๆ ที่เป็นการใช้ประโยชน์ จากทรัพยากรธรรมชาติในป่าชุมชน - บริเวณเพื่อการอนุรักษ์ (ถ้ามี) - บริเวณเพื่อการใช้ประโยชน์	1 1	ครั้ง	1 1	1 1	1 1	1 1	1 1	

รายการไม้ทรงคุณค่าในป่าชุมชน บ้านหนองบัว
 ตั้งอยู่หมู่ที่ ๑ ตำบล หนองบัว อำเภอ หนองบัว จังหวัด รัตน

รายการไม้ทรงคุณค่า	ขนาดต้นไม้		จุดสังเกต/บริเวณที่ตั้ง/พิกัด (หากมี)	หมายเหตุ
	ความโต (ซม.)	ความสูง (เมตร)		

หมายเหตุ

- รายการไม้ทรงคุณค่าอาจกำหนดเป็นรายต้นหรือเป็นชนิดพันธุ์ กรณีเป็นชนิดพันธุ์ไม่ต้องวัดขนาดความโต ความสูงและพิกัด
- ความโต หมายถึง ขนาดวัดรอบลำต้น ตรงที่ระดับความสูงหนึ่งร้อยสามสิบเซนติเมตรจากพื้นดิน

ข้อบังคับเกี่ยวกับการจัดการป่าชุมชนบ้าน หนองมะเฒ่า
 ตั้งอยู่ ม-๑ ต.หนองมะเฒ่า อ.หนองมะเฒ่า จ.บึงกาฬ

ข้อบังคับ	พื้นที่ใช้บังคับ	หมายเหตุ
๑. ห้ามทำความเสียหายแก่หลักเขตหรือเคลื่อนย้ายหลักเขต	พื้นที่ป่าชุมชนทั้งหมด	
๒. ห้ามมิให้ล้มต้นไม้ หรือกระทำการใดที่ทำให้ต้นไม้ไม่สามารถเจริญเติบโตได้ต่อไป	พื้นที่ป่าชุมชนทั้งหมด	
๓. ห้ามจุดไฟในพื้นที่ป่าหรือกระทำการใดที่อาจก่อให้เกิดไฟป่า	พื้นที่ป่าชุมชนทั้งหมด	
๔. ห้ามมิให้รถยนต์ตั้งแต่ล้อขึ้นไปเข้าไปในพื้นที่ป่าชุมชน	พื้นที่ป่าชุมชนทั้งหมด	
๕. ห้ามนำพืชหรือพันธุ์ไม้ต่างถิ่นเข้ามาปลูกในป่าชุมชน เว้นแต่เป็นพืชหรือพันธุ์ไม้ต่างถิ่นตามที่ระบุไว้ในแผนจัดการป่าชุมชน	พื้นที่ป่าชุมชนทั้งหมด	
๖. ห้ามมิให้ก่อสร้างสิ่งปลูกสร้างใดในพื้นที่ป่าชุมชน เว้นแต่เป็นการก่อสร้างสิ่งปลูกสร้างที่จำเป็นเพื่อประโยชน์ในการปฏิบัติหน้าที่ของคณะกรรมการจัดการป่าชุมชนในการดูแลรักษาป่าชุมชน บำรุงและฟื้นฟูป่าชุมชน ส่งเสริมการศึกษาเรียนรู้และสร้างจิตสำนึกเกี่ยวกับการอนุรักษ์และฟื้นฟูทรัพยากรธรรมชาติ สิ่งแวดล้อม และความหลากหลายทางชีวภาพในป่าชุมชน และเผยแพร่ประชาสัมพันธ์ป่าชุมชน เช่น การสร้างหอดูไฟป่า ฝ่ายชลอน้ำ ที่พักลาดตระเวน หรือศาลาเรียนรู้ โดยสิ่งปลูกสร้างดังกล่าวต้องมีลักษณะกลมกลืนกับสภาพแวดล้อม ไม่เป็นการทำลายสภาพธรรมชาติเดิม และได้รับอนุญาตเป็นหนังสือจากคณะกรรมการป่าชุมชนประจำจังหวัดแล้ว	พื้นที่ป่าชุมชนทั้งหมด	
๗. การเข้าป่าเพื่อพักผ่อนหย่อนใจหรือเพื่อศึกษาธรรมชาติ ให้กระทำได้ในระหว่างเวลา ๐๖.๐๐ ถึงเวลา ๑๙.๐๐ นาฬิกา	พื้นที่ป่าชุมชนทั้งหมด	
๘. เมื่อพบเห็นการกระทำผิดกฎหมายว่าด้วยป่าชุมชน ให้แจ้งกรรมการป่าชุมชนหรือพนักงานเจ้าหน้าที่	พื้นที่ป่าชุมชนทั้งหมด	
๙. การเก็บของป่า ให้เก็บได้ในระหว่างช่วงเวลาและไม่เกินปริมาณที่กำหนดในตาราง ก.	พื้นที่ป่าชุมชนทั้งหมด	

ข้อบังคับ	พื้นที่ใช้บังคับ	หมายเหตุ
๑๐. ห้ามนำเครื่องมือสำหรับใช้ในการล่าสัตว์หรือจับสัตว์ หรือนำอาวุธใด ๆ เข้าไปในพื้นที่ป่าชุมชน	พื้นที่ป่าชุมชนทั้งหมด	
๑๑. ห้ามนำอากาศยานไร้คนขับเข้ามาในพื้นที่ป่าชุมชน เว้นแต่ได้รับความเห็นชอบจากคณะกรรมการจัดการป่าชุมชน	พื้นที่ป่าชุมชนทั้งหมด	
๑๒. ห้ามเข้าไปหรือออกจากพื้นที่ป่าชุมชนนอกเวลาที่คณะกรรมการจัดการป่าชุมชนกำหนดไว้	พื้นที่ป่าชุมชนทั้งหมด	
๑๓. ห้ามนำยานพาหนะที่ใช้เครื่องยนต์มีเสียงดังหรือควันดำ ผิดปกติวิสัยเข้าไปในป่าชุมชน	พื้นที่ป่าชุมชนทั้งหมด	
๑๔. ห้ามขับขี่ยานพาหนะและจอดยานพาหนะ โดยฝ่าฝืนข้อบังคับ หรือเครื่องหมายจราจรที่คณะกรรมการจัดการป่าชุมชนกำหนดไว้	พื้นที่ป่าชุมชนทั้งหมด หรือพื้นที่ป่าชุมชน บางพื้นที่	

ตาราง ก.

การเก็บของป่าให้เก็บได้ในระหว่างช่วงเวลาดังต่อไปนี้ และไม่เกินปริมาณดังต่อไปนี้

ของป่า	ช่วงเดือนที่เก็บได้	ปริมาณที่อนุญาต (ต่อคน)	เงื่อนไขอื่น
๑. หน่อไม้	ธค - ๒๐ กค	๗ กิโลกรัม	ตามกฎ กส
๒. น้ำผึ้ง	มค - พค	๗ กิโลกรัม	
๓. ไม้ไผ่	-	๗ กิโลกรัม	
๔. เห็ด	มค - ๕๑	-	
๕. ไข่มดแดง	-	-	
๖.	-	-	
๗.	-	-	
๘.	-	-	
๙.	-	-	
๑๐.	-	-	
๑๑.	-	-	
๑๒.	-	-	
๑๓.	-	-	

รายชื่อคณะกรรมการจัดการประชุมชน
 ภาคนครราชสีมา ม./ ต. นครราชสีมา อ. นครราชสีมา จ. ราชสีมา

ลำดับ	ชื่อ - สกุล	อายุ	ตำแหน่ง	*ลงลายมือชื่อ
✓ 1.	มคอติภอ เสงวีรัมย์ /	59	ประธาน	
✓ 2.	มณีนพธ์ ไนทิง /	33	รองประธาน	✓
3.	มณีนพธ์ เสงวีรัมย์ /	66	รองประธาน	
4.	ทองน้อยวิมลอรณ วิมลลา /	38	เลขาฯ	
5.	ทองระพีชยา อภสร /	47	ในระบึก	
6.	ทองนุชตา ตันจาม /	40	กรรมกร	
7.	มณีนพธ์ ตันจาม /	72	กรรมกร	สมัคร ดำดวง /
8.	มณีนพธ์ เสงวีรัมย์ /	69	กรรมกร	สุวิมล วิมลลา /
✓ 9.	มณีนพธ์ คุ้มทอง		กรรมกร	✓
✓ 10.	มณีนพธ์ คุ้มทอง		กรรมกร	✓
✓ 11.	มณีนพธ์ คุ้มทอง		กรรมกร	✓
9.	มณีนพธ์ อภิสิทธิ์ /	72	กรรมกร	
10.	มณีนพธ์ เสงวีรัมย์ /	74	กรรมกร	
11.	มณีนพธ์ ทองษา /	56	กรรมกร	
12.	มณีนพธ์ คุ้มทอง /	56	กรรมกร	

หมายเหตุ : * ขอรับรองว่าเป็นผู้มีคุณสมบัติและไม่มีลักษณะต้องห้ามการเป็นกรรมการจัดการประชุมชน
 ตามระเบียบคณะกรรมการนโยบายที่ออกตามความในมาตรา ๔๒ วรรคสอง

แผนที่ประกอบการจัดทำแผนจัดการน้ำชุมชนบ้านหนองมะโมง
บ้านหนองมะโมง หมู่ที่ ๑ ตำบลหนองมะโมง
อำเภอหนองมะโมง จังหวัดชัยนาท
อยู่ในพื้นที่ น.ส.ล.
เนื้อที่รวม ๑๐๕ ไร่ ๓ งาน ๕๘ ตารางวา
ตามนัยมาตรา ๙๙ และมาตรา ๑๐๐ แห่งพระราชบัญญัติป่าชุมชน พ.ศ. ๒๕๖๒
มาตราส่วน ๑:๑๕,๐๐๐

WGS 84

ลำดับชุด L ๗๐๑๘ ระวาง ๔๙๓๙I

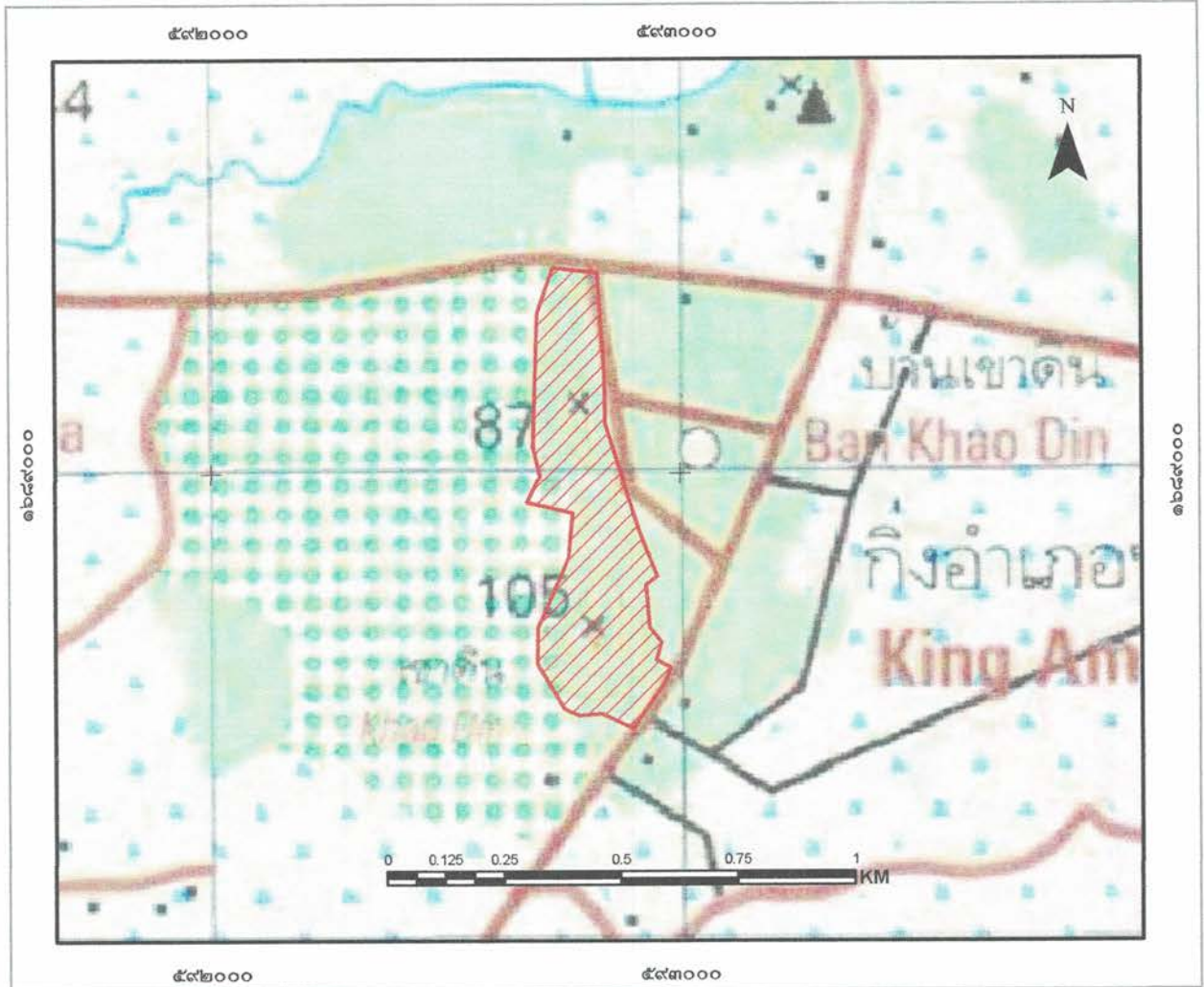

สัญลักษณ์

 ขอบเขตพื้นที่โครงการอนุรักษ์ เนื้อที่ ๑๐๕-๓-๕๘ ไร่

แผนที่แสดงลักษณะภูมิประเทศการแบ่งบริเวณการใช้ประโยชน์ป่าชุมชนบ้านหนองมะโมง
 บ้านหนองมะโมง หมู่ที่ ๑ ตำบลหนองมะโมง
 อำเภอหนองมะโมง จังหวัดชัยนาท
 อยู่ในพื้นที่ น.ส.ล.
 เนื้อที่รวม ๑๐๕ ไร่ ๓ งาน ๕๘ ตารางวา
 ตามนัยมาตรา ๙๙ และมาตรา ๑๐๐ แห่งพระราชบัญญัติป่าชุมชน พ.ศ. ๒๕๖๒
 มาตราส่วน ๑:๑๕,๐๐๐

WGS 84

ลำดับชุด L ๗๐๑๘ ระหว่าง ๔๙๓๙๑

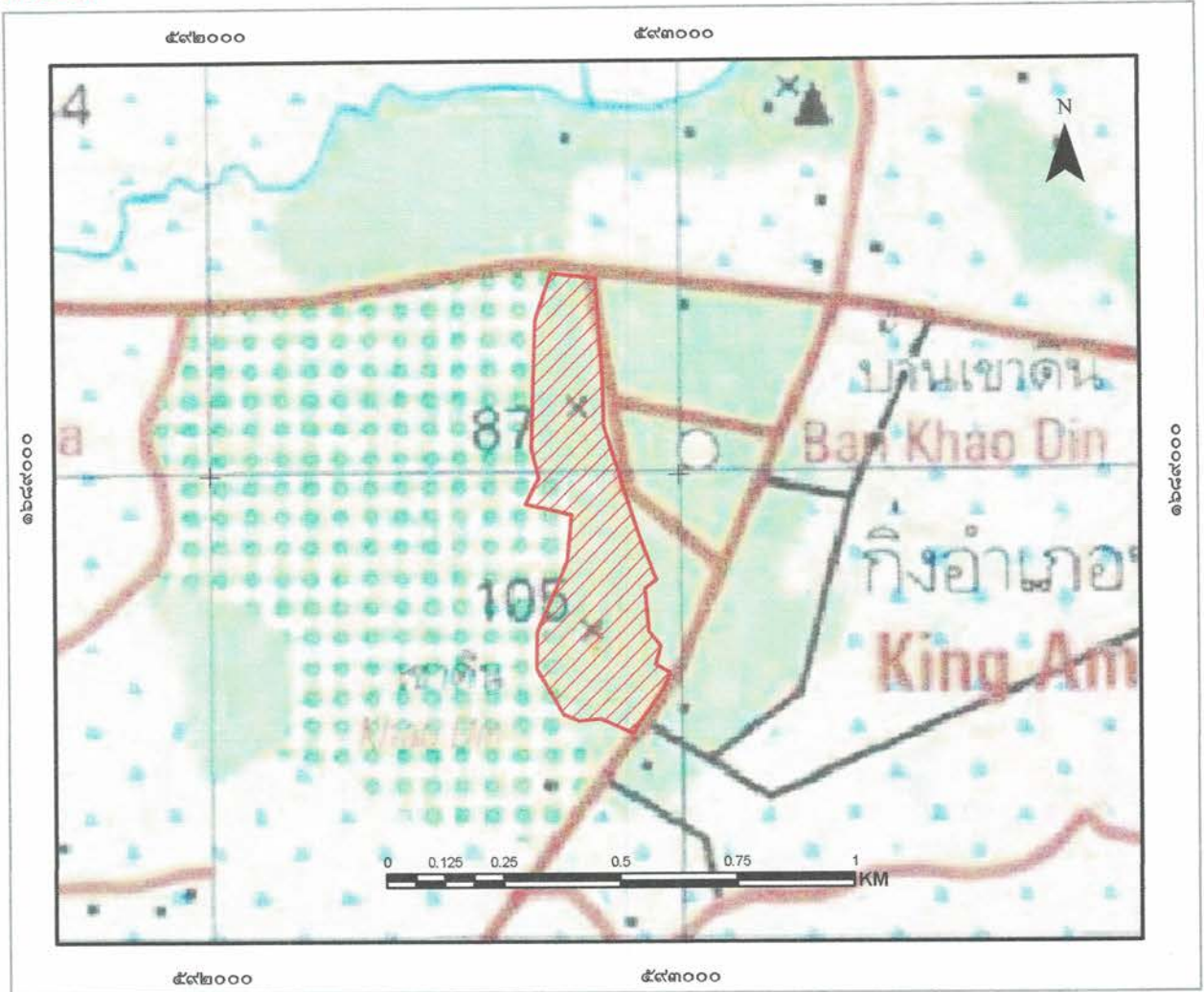



สัญลักษณ์

 ขอบเขตบริเวณเพื่อการอนุรักษ์ เนื้อที่ ๑๐๕-๓-๕๘ ไร่

ลงชื่อ 
(นางสาวชุติกาลุจน์ อ่อนแก้ว)
 เจ้าหน้าที่รังวัด/เจ้าหน้าที่ผู้เตรียมมอบหมาย

ลงชื่อ 
(นายพชัย เหลาตระกูล)
 ผู้อำนวยการศูนย์ป่าไม้ชัยนาท

ลงชื่อ 
 กฤษณะ นิสสช
 นักวิชาการป่าไม้ชำนาญการพิเศษ
 ทำหน้าที่ผู้อำนวยการส่วนจัดการป่าชุมชน

ลงชื่อ 
(นายธนชัย เหมย)
 นักวิชาการป่าไม้ชำนาญการพิเศษ รักษาการแทน
 ผู้อำนวยการสำนักจัดการทรัพยากรป่าไม้ที่ ๕ (สระบุรี)

แผนที่ภาพถ่ายออร์โธรีซีเชิงเลขการแบ่งบริเวณการใช้ประโยชน์ป่าชุมชนบ้านหนองมะโมง
 บ้านหนองมะโมง หมู่ที่ ๑ ตำบลหนองมะโมง
 อำเภอหนองมะโมง จังหวัดชัยนาท
 อยู่ในพื้นที่ น.ส.ล.
 เนื้อที่รวม ๑๐๕ ไร่ ๓ งาน ๕๘ ตารางวา
 ตามนัยมาตรา ๙๙ และมาตรา ๑๐๐ แห่งพระราชบัญญัติป่าชุมชน พ.ศ. ๒๕๖๒
 มาตรฐานส่วน ๑:๑๕,๐๐๐

WGS 84

ลำดับชุด L ๗๐๑๘ ระวัง ๔๙๓๙1

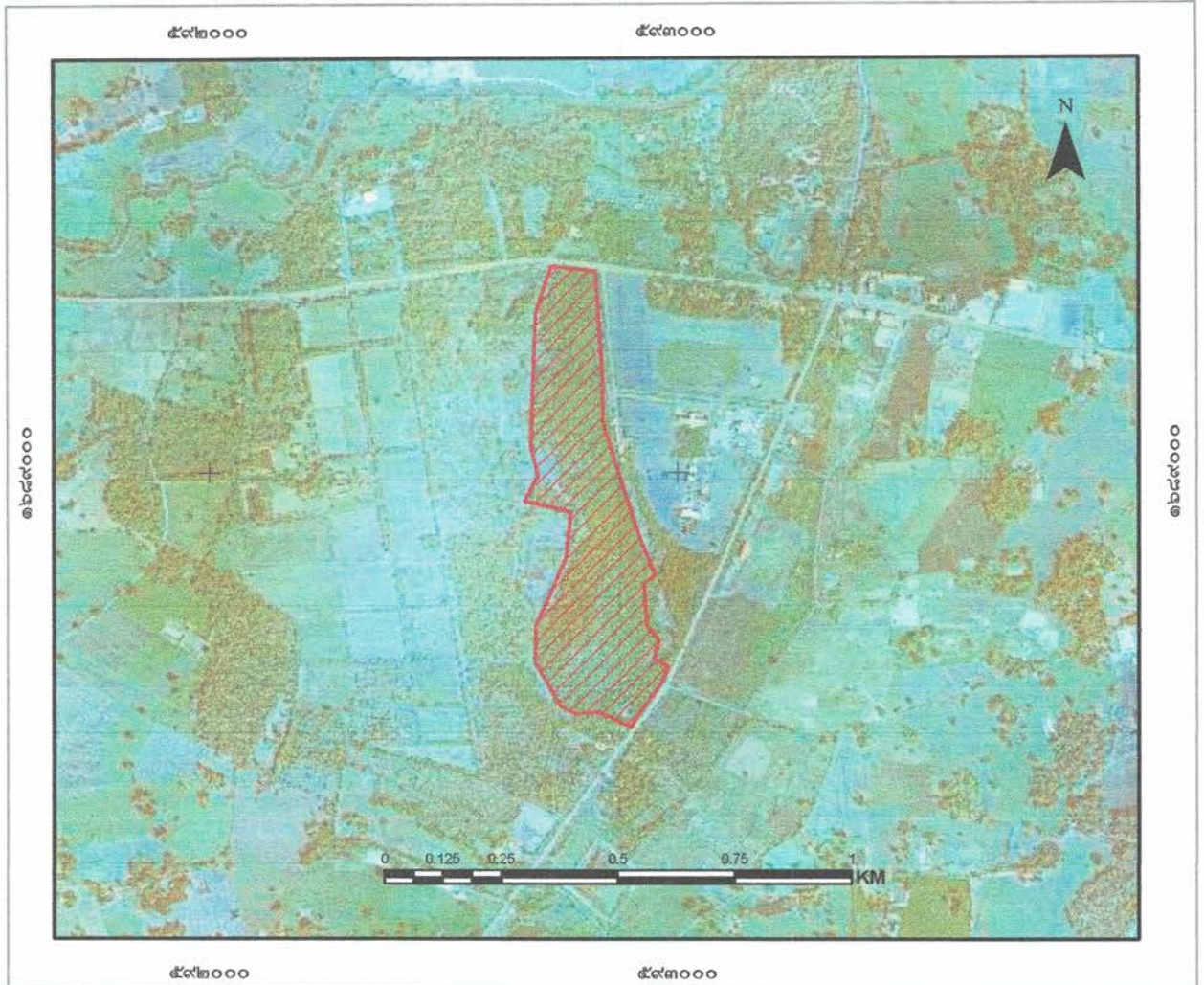

สัญลักษณ์

 ขอบเขตบริเวณเพื่อการอนุรักษ์ เนื้อที่ ๑๐๕-๓-๕๘ ไร่

ลงชื่อ 
 (นางสาวชฎิกาญจน์ อ่อนแก้ว)
 นักประมงสัมพันธ์
 เจ้าหน้าที่รังวัด/เจ้าหน้าที่ผู้ที่ได้รับมอบหมาย

ลงชื่อ 
 (นายพิชิต เหล่าตระกูล)
 ผู้อำนวยการศูนย์ป่าไม้ชัยนาท

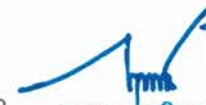
ลงชื่อ 
 กฤษณะ นิสสะ
 นักวิชาการป่าไม้ชำนาญการพิเศษ
 ทำหน้าที่ผู้อำนวยการส่วนจัดการป่าชุมชน

ลงชื่อ 
 (นายธนัช เนมีย์)

นักวิชาการป่าไม้ชำนาญการพิเศษ รักษาราชการแทน
 ผู้อำนวยการสำนักจัดการทรัพยากรป่าไม้ที่ ๕ (สระบุรี)

ตาราง Attribute table ข้อมูล Shapefile ในรูปแบบ Polygon ของแปลงป่าชุมชน

FC_CODE	FC_ID	FCG_START	FCG_NAME	TAM_NAM_T	AMP_NAM_T	PROV_NAM_T	RAI	NGAN	WHA	FCG_RENEW
		<Null>	ป่าชุมชนบ้านหนองขมิ้น หมู่ที่ 1 หมู่ที่ 1	หนองขมิ้น	หนองขมิ้น	ชัยนาท	105	3	58	

คำอธิบายตาราง Attribute table ข้อมูล Shape file ในรูปแบบ polygon ของแปลงป่าชุมชน

1. FCG_START คือวันที่จัดตั้ง (ใส่เฉพาะ พ.ศ.) ไม่ต้องใส่ข้อมูล
2. FCG_NAME คือ ชื่อป่าชุมชน ใส่แปลงที่ หมู่ที่ด้วย (ตัวอย่าง ป่าชุมชนบ้านนาคามิ แปลงที่ 1 หมู่ที่ 2)
3. TAM_NAM_T คือ ตำบล (ไม่ต้องใส่ ต.)
4. AMP_NAME_T คือ อำเภอ (ไม่ต้องใส่ อ.)
5. PROV_NAME_T คือ จังหวัด (ไม่ต้องใส่ จ.)
6. RAI NGAN WHA คือ ไร่ งาน ตารางวา
7. FCG_RENEW คือ วันที่ต่ออายุ (ใส่เฉพาะ พ.ศ.) ไม่ต้องใส่ข้อมูล

หมายเหตุ : FC_CODE, FC_ID ข้อมูล 2 ช่องนี้ ไม่ต้องใส่ข้อมูล

ค่าพิกัดแสดงขอบเขตป่าชุมชนบ้านหนองมะโมง

บ้านหนองมะโมง หมู่ที่ 1 ตำบลหนองมะโมง อำเภอหนองมะโมง จังหวัดชัยนาท

Zone 47P

จุดที่	E	N
1	592901	1688451
2	592832	1688483
3	592786	1688478
4	592753	1688492
5	592695	1688589
6	592697	1688667
7	592763	1688818
8	592773	1688914
9	592674	1688936
10	592701	1688993
11	592686	1689056
12	592696	1689335
13	592731	1689434
14	592826	1689423
15	592840	1689205
16	592841	1689105
17	592912	1688879
18	592951	1688777
19	592928	1688760
20	592935	1688669
21	592961	1688637
22	592949	1688599
23	592978	1688582
24	592980	1688581
25	592970	1688553
26	592954	1688531

หน้า 2/2

ค่าพิกัดแสดงขอบเขตป่าชุมชนบ้านหนองมะโมง

บ้านหนองมะโมง หมู่ที่ 1 ตำบลหนองมะโมง อำเภอหนองมะโมง จังหวัดชัยนาท

Zone 47P

27	592913	1688470
----	--------	---------

ตารางเปรียบเทียบข้อมูลประเภทพื้นที่และจำนวนเนื้อที่ป่าชุมชน
กรณีป่าชุมชนตามมาตรา ๙๙ แห่งพระราชบัญญัติป่าชุมชน พ.ศ. ๒๕๖๒
เพื่อยืนยันการปรับปรุงแก้ไขข้อมูลให้เป็นปัจจุบัน

ป่าชุมชนบ้านหนองมะโมง
บ้านหนองมะโมง หมู่ที่ ๑
ตำบลหนองมะโมง อำเภอหนองมะโมง จังหวัดชัยนาท

ข้อมูลประเภทพื้นที่และจำนวนเนื้อที่ป่าชุมชน แก้ไข ไม่แก้ไข

แปลงที่	ข้อมูลป่าชุมชนเดิม				ข้อมูลป่าชุมชนตามแผนจัดการป่าชุมชน				การแบ่งสัดส่วนพื้นที่ตามแผนจัดการป่าชุมชน					
	ประเภทที่ดิน	เนื้อที่			ประเภทที่ดิน	เนื้อที่			เนื้อที่เพื่อการอนุรักษ์			เนื้อที่เพื่อการใช้ประโยชน์		
		ไร่	งาน	ตร.ว.		ไร่	งาน	ตร.ว.	ไร่	งาน	ตร.ว.	ไร่	งาน	ตร.ว.
๑	นสส.	๑๖๙	๐	๕๗	นสส.	๑๐๕	๓	๕๘	๑๐๕	๓	๕๘	-	-	-

หมายเหตุ :ระบุประเภทที่ดินให้ชัดเจน เช่น ป่าสงวนแห่งชาติ นสส. สปก. เป็นต้น

(ลงชื่อ) 
(นายชัยนาท ภูเพชร)
ตำแหน่ง ผู้อำนวยการศูนย์ป่าไม้ชัยนาท

(ลงชื่อ) 
กฤษณะ นิสสัย
(นักวิชาการป่าไม้ชำนาญการพิเศษ)
ตำแหน่ง ผู้อำนวยการส่วนจัดการป่าชุมชน
พื้นที่ที่ผู้อำนวยการส่วนจัดการป่าชุมชน
สำนักจัดการทรัพยากรป่าไม้ที่ ๕ (สระบุรี)

รายงานการประชุมคณะกรรมการป่าชุมชนบ้าน.....หนองมะเ็น.....
ครั้งที่๑...../๒๕๖๕.....
วันที่๒๗.....เดือนสิงหาคม..... พ.ศ. ๒๕๖๕.....
ณ.ที่ทำการของกลุ่มป่าชุมชนบ้านหนองมะเ็น (บ้านปงเตนป่าชุมชน).....

ผู้มาประชุม

ตามบัญชีแนบท้ายนี้

ผู้ไม่มาประชุม

-

ผู้เข้าร่วมประชุม

๑. น.ส. สุจิตต์คุณ อ่อนทัก ผอ.ประจําพื้นที่ศูนย์ป่าไม้ชัยนาท
๒. ชบสราชัย ศรีถักถัก เจ้าหน้าที่ศูนย์ป่าไม้ชัยนาท
๓. ทองจินตนา หาดอิน เจ้าหน้าที่ศูนย์ป่าไม้ชัยนาท

เปิดประชุมเวลา ๑๐.๐๐ น.

เมื่อที่ประชุมพร้อมแล้ว ประธานในที่ประชุมกล่าวเปิดประชุม โดยมีระเบียบวาระการประชุม ดังนี้

ระเบียบวาระที่ ๑

เรื่องประธานแจ้งให้ที่ประชุมทราบ

ประธาน ตามพระราชบัญญัติป่าชุมชน พ.ศ. ๒๕๖๒ คณะกรรมการนโยบายป่าชุมชน ได้ออกระเบียบคณะกรรมการนโยบายป่าชุมชนว่าด้วยการจัดทำแผนป่าชุมชน พ.ศ. ๒๕๖๓ กำหนดให้ป่าชุมชนทุกป่า ต้องจัดทำแผนจัดการป่าชุมชน ๕ ด้าน ประกอบด้วย ด้านการอนุรักษ์ ด้านการฟื้นฟู ด้านการพัฒนา ด้านการควบคุมดูแล และด้านการใช้ประโยชน์จากทรัพยากรธรรมชาติ ในป่าชุมชน จึงขอเชิญคณะกรรมการป่าชุมชน บ้าน.....หนองมะเ็น..... มาประชุมในวันนี้

มติที่ประชุม

รับทราบ และมีมติที่ประชุม ดังนี้

แผนปฏิบัติการป่าชุมชนเพื่อแสดงให้เห็นถึงวิธีการจัดการป่าชุมชน

ประกอบด้วยกิจกรรม ๕ ด้าน

๑. ด้านการอนุรักษ์

ทำแนวกันไฟ และกิจกรรมอื่นๆ ที่เป็นประโยชน์

๒. ด้านการฟื้นฟู

ปลูกป่าทดแทน ปลูกพืชสมุนไพร และกิจกรรมอื่นๆ ที่เป็นประโยชน์

๓. ด้านการพัฒนา

พัฒนาแหล่งท่องเที่ยวเชิงอนุรักษ์ เช่น สวนเกษตรอินทรีย์ จุดชมวิว จุดกางเต็นท์ (จุดจัดอิน) พัฒนาอันุชาตรูปโภค เช่น ห้องน้ำสาธารณะ และสิ่งอำนวยความสะดวก เช่น ร้านขายสินค้าธรรมชาติ

๔. ด้านการควบคุมดูแล

กำหนดข้อบัญญัติหมู่บ้าน จัดประชุมคณะกรรมการหมู่บ้าน และสมาชิกหมู่บ้าน ทบทวนการดำเนินงานคณะกรรมการหมู่บ้าน

๕. ด้านการใช้ประโยชน์จากทรัพยากรธรรมชาติในป่าชุมชน

เป็นที่พักผ่อนหย่อนใจ และเป็นแหล่งรวบรวมสินค้าชุมชน เช่น นมไข่ นิดชิดต่าง ๆ

ปิดประชุมเวลา ๑๑.๕๐ น.

ลงชื่อ..... ผู้บันทึกรายงานการประชุม
(นางจิราภา มณี)

ลงชื่อ..... ผู้ตรวจรายงานการประชุม
(นศศิกมา ใสขันธ์)
ประธานกรรมการจัดการป่าชุมชนบ้าน.....

รายชื่อคณะกรรมการจัดการป่าชุมชน

ลำดับ	ชื่อ - สกุล	อายุ	ตำแหน่ง	*ลงลายมือชื่อ
1.	มคดีทอง เสงวีรัมย์	50	ประธาน	
✓ 2.	เมธีพนธ์ ใญ่ทิง	33	รองประธาน	✓
3.	มณทร เสงวีรัมย์	66	รองประธาน	
4.	ทองลือวิมลอรณี ติงลา	38	เลขาฯ	
5.	ทองลือชัย ออบสี	47	เลขานุการ	
6.	ทองนงนทา ติงลา	40	กรรมการ	
7.	มณเฑียร ติงลา	72	กรรมการ	สมันดา ดักขวาฬ
8.	เมธีเทพ เสงวีรัมย์	69	กรรมการ	สมันดา เสงวีรัมย์
✓ 9.	มณเฑียร ติงลา		กรรมการ	✓
✓ 10.	มณเฑียร ติงลา		กรรมการ	✓
✓ 11.	มณเฑียร ติงลา		กรรมการ	✓
12.	มณเฑียร ติงลา	72	กรรมการ	
13.	มณเฑียร เสงวีรัมย์	74	กรรมการ	
14.	มณเฑียร ทองลา	56	กรรมการ	
15.	มณเฑียร เสงวีรัมย์	56	กรรมการ	

หมายเหตุ : * ขอรับรองว่าเป็นผู้มีคุณสมบัติและไม่มีลักษณะต้องห้ามการเป็นกรรมการจัดการป่าชุมชน
ตามระเบียบคณะกรรมการนโยบายที่ออกตามความในมาตรา ๔๒ วรรคสอง

โครงการป่าชุมชนบ้านหนองมะโมง

บ้านหนองมะโมง หมู่ที่ 1 ตำบลหนองมะโมง อำเภอหนองมะโมง จังหวัดชัยนาท

1. ชื่อโครงการ

โครงการป่าชุมชนบ้านหนองมะโมง ✓

2. ที่ตั้งโครงการ

บ้านหนองมะโมง หมู่ที่ 1 ตำบลหนองมะโมง อำเภอหนองมะโมง จังหวัดชัยนาท

3. พื้นที่ดำเนินโครงการ รวมทั้งสิ้น 3 แปลง เนื้อที่ 169 - 0 - 57 ไร่ ดังนี้

3.1 ป่าตามพระราชบัญญัติป่าไม้ พุทธศักราช 2484 แปลงที่ 1 เนื้อที่ 38 - 1 - 30 ไร่

3.2 ที่ดินอันเป็นสาธารณะสมบัติของแผ่นดินประเภทพลเมืองใช้ร่วมกัน แปลงที่ 2 เนื้อที่ 104 - 2 - 35 ไร่

3.3 ที่ดินอันเป็นสาธารณะสมบัติของแผ่นดินประเภทพลเมืองใช้ร่วมกัน แปลงที่ 3 เนื้อที่ 26 - 0 - 92 ไร่

4. หลักการและเหตุผล

ด้วยบ้านหนองมะโมง หมู่ที่ 1 ตำบลหนองมะโมง อำเภอหนองมะโมง จังหวัดชัยนาท มีความประสงค์ที่จะให้สมาชิกในชุมชนมีส่วนร่วมในการดูแลรักษาและฟื้นฟูป่าเพื่อให้ป่ามีความอุดมสมบูรณ์ เกิดประโยชน์กับชุมชนทั้งทางตรงและทางอ้อม และเพื่อให้ชุมชนมีส่วนร่วมในการบริหารจัดการป่าร่วมกับเจ้าหน้าที่ปฏิบัติงานโครงการป่าชุมชนของกรมป่าไม้ จึงได้ร่วมกันจัดทำโครงการป่าชุมชนเสนอกกรมป่าไม้ เพื่อขออนุมัติให้เจ้าหน้าที่ร่วมกับชุมชนดำเนินโครงการดังกล่าว โดยมีองค์กรปกครองส่วนท้องถิ่นรวมทั้งหน่วยงานที่เกี่ยวข้อง ทั้งภาครัฐ และภาคเอกชนให้การสนับสนุนและร่วมดำเนินการเพื่อให้ทรัพยากรป่าไม้ในท้องถิ่นเกิดความอุดมสมบูรณ์ และเกิดประโยชน์กับชุมชนอย่างยั่งยืนสืบไป

5. วัตถุประสงค์

5.1 เพื่อให้ราษฎรมีส่วนร่วมในการดูแลรักษาทรัพยากรป่าไม้

5.2 เพื่อให้เกิดประโยชน์ต่อชุมชนทั้งทางตรงและทางอ้อม รวมทั้งขยายผลไปยังชุมชนโดยรอบเพื่อให้เกิดการมีส่วนร่วมของทุกภาคส่วนและพัฒนาไปสู่การสร้างเครือข่ายป่าชุมชน

6. แผนงาน...

สำนักงาน

๘-๖

(นางสาวระวี จันทร์สา)
นักวิชาการป่าไม้

6. แผนงานและยุทธศาสตร์ในการดำเนินโครงการป่าชุมชน

ด้านการควบคุม ดูแล รักษา และฟื้นฟูป่า ให้เป็นไปตามแผนยุทธศาสตร์การดำเนินงานป่าชุมชน ทั้ง 5 ด้าน ได้แก่

6.1 ด้านเผยแพร่ประชาสัมพันธ์เพื่อให้สมาชิกในชุมชน และบุคคลทั่วไปได้ทราบภารกิจด้านการจัดการป่าชุมชนผู้รับผิดชอบโครงการขอบเขตดำเนินงานและขอบเขตพื้นที่ป่าชุมชน โดยผ่านทางสื่อชนิดต่างๆ เช่น สื่อเอกสารสิ่งพิมพ์ ป้ายโฆษณาประชาสัมพันธ์ (ป้ายโครงการป่าชุมชน) รวมทั้งป้ายแสดงแนวเขตป่าชุมชน เป็นต้น

6.2 ด้านการป้องกันรักษาป่า เพื่อเป็นการดูแลรักษาป่ามิให้ถูกบุกรุกทำลาย หรือยึดทำลายโดยมนุษย์หรือภัยธรรมชาติ เช่น ไฟป่า ให้ทรัพยากรป่าไม้มีความอุดมสมบูรณ์ดั้งเดิม หรือมากขึ้นกว่าเดิม

6.3 ด้านการบำรุงและฟื้นฟูป่า เพื่อเป็นการปรับปรุง พื้นที่ป่าที่เคยถูกบุกรุกทำลาย ให้มีความอุดมสมบูรณ์ขึ้น หรือเป็นการพัฒนาพื้นที่ป่าไม้ให้มีความหลากหลายทั้งจำนวนและชนิดพันธุ์พืชให้เหมาะสมเพียงพอต่อการยังประโยชน์ต่อชุมชน รวมทั้งการจัดการเพื่อให้ป่าชุมชนเกิดประโยชน์ทั้งทางตรงและทางอ้อม เช่น การจัดการเพื่อการท่องเที่ยวเชิงนิเวศ หรือการท่องเที่ยวเชิงวัฒนธรรม ฯลฯ

6.4 ด้านการศึกษาและถ่ายทอดองค์ความรู้ เพื่อเป็นการจัดการทรัพยากรป่าไม้ เช่น แหล่งศึกษาเรียนรู้ทางชุมชน หรือเป็นการจัดการองค์ความรู้เรื่องการบริหารจัดการป่าให้กับสมาชิกชุมชน

6.5 ด้านอำนาจการและอื่นๆ ที่สนับสนุนการดำเนินโครงการป่าชุมชน

7. ระยะเวลาดำเนินการ

กำหนดระยะเวลาดำเนินการ 10 ปี (นับตั้งแต่วันที่กรมป่าไม้อนุมัติโครงการ)
(วันที่..... 06 ก.พ. 2562.....)

8. ผู้รับผิดชอบโครงการ

8.1 ผู้รับผิดชอบหลัก

- 1) ผู้ใหญ่บ้านบ้านหนองมะโมง /กำนันตำบลหนองมะโมง
- 2) คณะกรรมการป่าชุมชนบ้านหนองมะโมง

8.2 ผู้สนับสนุน...

สำเนา ก ก ตั้ง

จ.จ.

(นางสาวระวี จันสา)

ผู้อำนวยการป่าไม้

8.2 ผู้สนับสนุน

- 1) สำนักจัดการทรัพยากรป่าไม้ที่ 5 (สระบุรี)
- 2) เทศบาลตำบลหนองมะโมง
- 3) อำเภอหนองมะโมง/จังหวัดชัยนาท
- 4) หน่วยงานภาครัฐอื่นๆ
- 5) หน่วยงานภาคเอกชน

9. งบประมาณ (โดยขอรับการสนับสนุนงบประมาณได้จากหน่วยงานต่างๆ ได้แก่)

- 9.1 กรมป่าไม้ ซึ่งระบุไว้ตามแผนงานและงบประมาณประจำปี
- 9.2 เทศบาลตำบลหนองมะโมง
- 9.3 จังหวัดชัยนาท
- 9.4 องค์กร/บริษัทเอกชน
- 9.5 หน่วยงานอื่นๆ

10. ผลที่คาดว่าจะได้รับ

- 1) ราษฎรในชุมชนมีส่วนร่วมและได้รับประโยชน์จากการดูแลรักษาป่าชุมชน
- 2) ทรัพยากรป่าไม้ได้รับการดูแลรักษาโดยชุมชนให้มีความอุดมสมบูรณ์และพัฒนาป่าชุมชนให้ตอบสนองความต้องการของชุมชนได้อย่างยั่งยืน

11. แผนที่ประกอบโครงการ

- 11.1 แผนที่ระวางของกรมแผนที่ทหาร มาตราส่วน 1: 50,000 (เอกสารแนบท้ายโครงการ)
- 11.2 แผนที่แสดงขอบเขตป่าชุมชนบนแผนที่ภาพถ่ายออร์โธรีโธสิเชิงเลข (เอกสารแนบท้ายโครงการ)

12. ผู้เขียนโครงการ

(ลงชื่อ) ผู้เขียนโครงการ

(นายอำนาจ เสงารัตน์)

ตำแหน่ง ผู้ใหญ่บ้านหมู่ที่ 1

สำเนาถูกต้อง

๙

(นางสาวระวี จันสา)
สำนักจัดการป่าไม้

(ลงชื่อ)...

(ลงชื่อ)  ผู้แนะนำ/ร่วมเขียนโครงการ
 (นางสาวพรทิพย์ ปิยะโชติ)
 ตำแหน่ง นักวิชาการป่าไม้ชำนาญการ

13. ความคิดเห็นของนายกเทศบาลตำบลหนองมะโมง

- เห็นควรดำเนินการ
- ความคิดเห็นอื่นๆ

(ลงชื่อ) 
 (นายประจักษ์ สอนทอง)
 ตำแหน่ง นายกเทศมนตรีตำบลหนองมะโมง

14. ความคิดเห็นของนายอำเภอหนองมะโมง

- เห็นควรดำเนินการ
- ความคิดเห็นอื่นๆ

(ลงชื่อ) 
 (นายพลกฤต พวงวลัยสิน)
 ตำแหน่ง นายอำเภอหนองมะโมง

15. ความคิดเห็นของผู้ว่าราชการจังหวัดหรือหัวหน้าหน่วยงานที่กำกับดูแลพื้นที่ในแต่ละกรณี

- เห็นชอบให้ดำเนินการ โครงการป่าชุมชนบ้านหนองมะโมง
- ความคิดเห็นอื่นๆ

(ลงชื่อ) 
 (นายประจักษ์ เสงี่ยมรัมย์)
 ตำแหน่ง ผู้ว่าราชการจังหวัดชัยนาท

16. ผู้ตรวจสอบ...

สำเนาถูกต้อง

 (นางสาวระวี จันทา)
 นักวิชาการป่าไม้

16. ผู้ตรวจสอบโครงการ (ผู้อำนวยการส่วนจัดการป่าชุมชน สังกัดสำนักจัดการทรัพยากรป่าไม้ที่ 5 (สระบุรี))

(ลงชื่อ) ผู้ตรวจสอบโครงการ
(.....(นายสุรชาติ.....).....)
ตำแหน่ง
.....
.....
.....

17. ผู้เสนอโครงการ (ผู้อำนวยการสำนักจัดการทรัพยากรป่าไม้ที่ 5 (สระบุรี))

(ลงชื่อ) ผู้เสนอโครงการ
(.....).....
ตำแหน่ง.....
.....
.....
.....

18. ผู้อนุมัติโครงการ(อธิบดีกรมป่าไม้)

(ลงชื่อ) ผู้อนุมัติโครงการ
(นางอำนาจพร ชลดำรงกุล)
(.....)
รองอธิบดีกรมป่าไม้
ตำแหน่ง

สำเนาถูกต้อง
.....
(นางสาวระวี จันสา)
.....

แผนที่ภูมิประเทศ มาตรฐาน 1:50,000 แสดงพื้นที่ที่ขอจัดตั้ง

โครงการป่าชุมชนบ้านหนองมะโมง หมู่ที่ 1 ตำบลหนองมะโมง อำเภอหนองมะโมง จังหวัดชัยนาท

ในพื้นที่ป่าตามพระราชบัญญัติป่าไม้ พุทธศักราช 2484

และที่ดินอันเป็นสาธารณะสมบัติของแผ่นดินประเภทพลเมืองใช้ร่วมกัน

เนื้อที่ 169 ไร่ 0 งาน 57 ตารางวา

ระวาง 4939 I ลำดับชุด L 7018



กรมป่าไม้

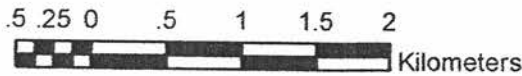
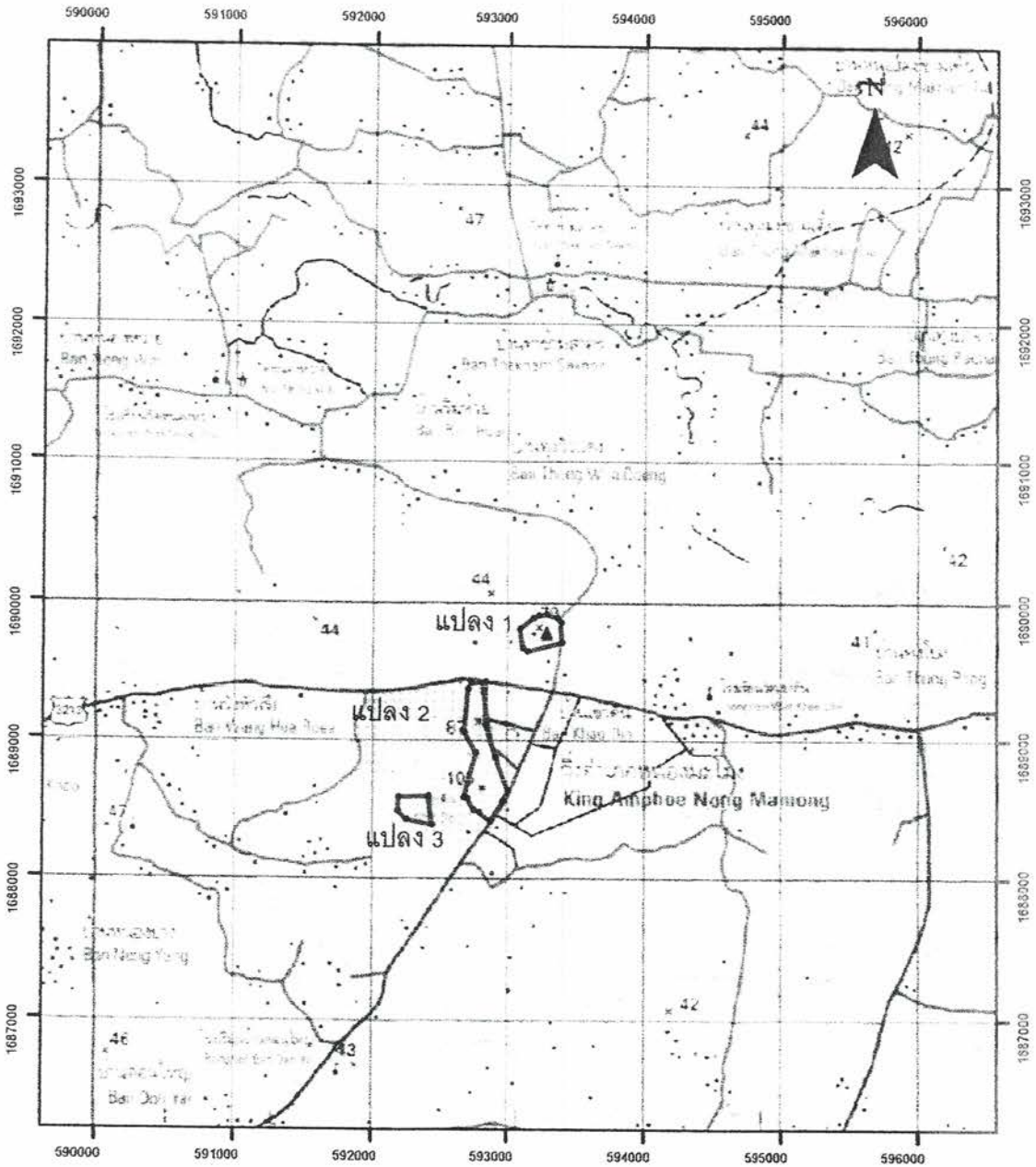

สัญลักษณ์



พื้นที่ที่ขอจัดตั้งโครงการป่าชุมชน

ผู้ตรวจสอบ

(นางสาวพรทิพย์ ปิยะโชติ)

ตำแหน่ง นักวิชาการป่าไม้ชำนาญการ

สำเนาออกตั้ง

๕๖

(นางสาวระวี หมายเหตุ
นักวิชาการป่าไม้)

คำพิกัดแปลงโครงการฯ อยู่ด้านหลัง

คำพิพากษาจาก UTM แปลงโครงการป่าชุมชนบ้านหนองมะโมง

แปลงที่ 1 ป่าตามพระราชบัญญัติป่าไม้ พุทธศักราช 2484 เนื้อที่ 38 ไร่ 1 งาน 30 ตารางวา

1	47 P	593388	E	1689852	N	6	47 P	593092	E	1689807	N
2	47 P	593360	E	1689886	N	7	47 P	593111	E	1689665	N
3	47 P	593287	E	1689913	N	8	47 P	593145	E	1689644	N
4	47 P	593227	E	1689904	N	9	47 P	593396	E	1689706	N
5	47 P	593185	E	1689885	N						

แปลงที่ 2 ที่ดินอันเป็นสาธารณสมบัติของแผ่นดินประเภทผลเมืองใช้ร่วมกัน เนื้อที่ 104 ไร่ 2 งาน 35 ตารางวา

1	47 P	592837	E	1689424	N	8	47 P	592706	E	1688577	N
2	47 P	592413	E	1689395	N	9	47 P	592753	E	1688492	N
3	47 P	592486	E	1688948	N	10	47 P	592790	E	1688476	N
4	47 P	592622	E	1688960	N	11	47 P	592877	E	1688412	N
5	47 P	592632	E	1688935	N	12	47 P	592966	E	1688555	N
6	47 P	592771	E	1688906	N	13	47 P	593007	E	1688634	N
7	47 P	592681	E	1688585	N						

แปลงที่ 3 ที่ดินอันเป็นสาธารณสมบัติของแผ่นดินประเภทผลเมืองใช้ร่วมกัน เนื้อที่ 26 ไร่ 0 งาน 92 ตารางวา

1	47 P	592422	E	1688595	N	4	47 P	592190	E	1688487	N
2	47 P	592447	E	1688384	N	5	47 P	592195	E	1688588	N
3	47 P	592256	E	1688424	N						

แผนที่ภาพถ่ายออร์โธรีซิเิงเลข แสดงขอบเขตโครงการป่าชุมชนบ้านหนองมะโมง
บ้านหนองมะโมง หมู่ที่ 1 ตำบลหนองมะโมง อำเภอหนองมะโมง จังหวัดชัยนาท



กรมป่าไม้

ในพื้นที่ป่าตามพระราชบัญญัติป่าไม้ พุทธศักราช 2484
และที่ดินอันเป็นสาธารณะสมบัติของแผ่นดินประเภทพลเมืองใช้ร่วมกัน

เนื้อที่ 169 ไร่ 0 งาน 57 ตารางวา

ระวาง 493919288

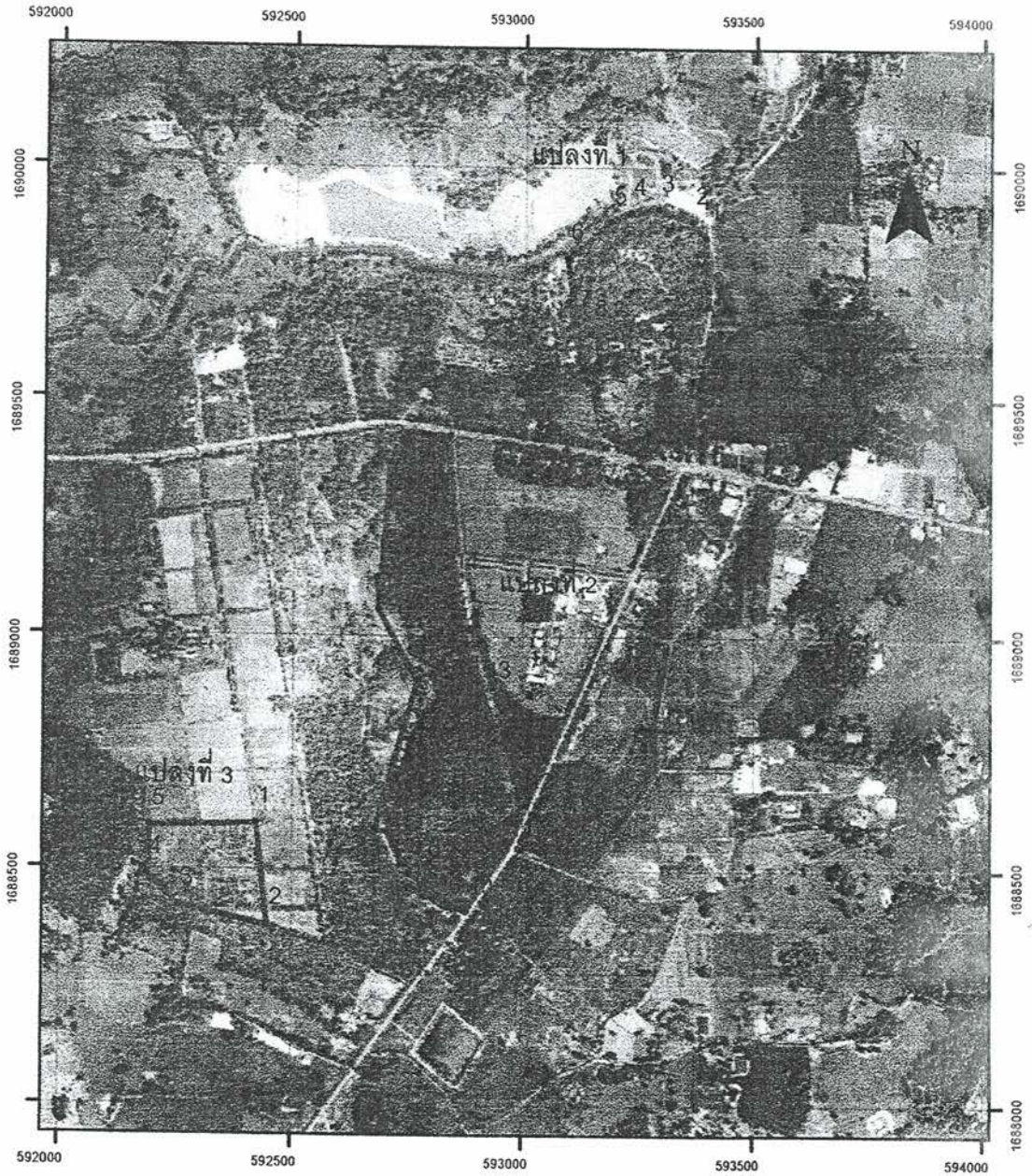

หมายเหตุ

ขอบเขตป่าชุมชนแปลงนี้ได้กำหนดค่าพิกัดในแผนที่ภาพถ่ายออร์โธรีซิเิงเลข มาตราส่วน 1 : 4,000 เรียบร้อยแล้ว

ผู้ตรวจสอบ

(นางสาวพรทิพย์ ปิยะโชติ)

ตำแหน่ง นักวิชาการป่าไม้ชำนาญการ

นางสาวกัญญา
จันสา
นักวิชาการป่าไม้

ค่าพิกัดฉาก UTM แปลงโครงการป่าชุมชนบ้านหนองมะโมง

แปลงที่ 1 ป่าตามพระราชบัญญัติป่าไม้ พุทธศักราช 2484 เนื้อที่ 38 ไร่ 1 งาน 30 ตารางวา

1	47 P	593388	E	1689852	N	6	47 P	593092	E	1689807	N
2	47 P	593360	E	1689886	N	7	47 P	593111	E	1689665	N
3	47 P	593287	E	1689913	N	8	47 P	593145	E	1689644	N
4	47 P	593227	E	1689904	N	9	47 P	593396	E	1689706	N
5	47 P	593185	E	1689885	N						

แปลงที่ 2 ที่ดินอันเป็นสาธารณะสมบัติของแผ่นดินประเภทผลเมืองใช้ร่วมกัน เนื้อที่ 104 ไร่ 2 งาน 35 ตารางวา

1	47 P	592837	E	1689424	N	8	47 P	592706	E	1688577	N
2	47 P	592413	E	1689395	N	9	47 P	592753	E	1688492	N
3	47 P	592486	E	1688948	N	10	47 P	592790	E	1688476	N
4	47 P	592622	E	1688960	N	11	47 P	592877	E	1688412	N
5	47 P	592632	E	1688935	N	12	47 P	592966	E	1688555	N
6	47 P	592771	E	1688906	N	13	47 P	593007	E	1688634	N
7	47 P	592681	E	1688585	N						

แปลงที่ 3 ที่ดินอันเป็นสาธารณะสมบัติของแผ่นดินประเภทผลเมืองใช้ร่วมกัน เนื้อที่ 26 ไร่ 0 งาน 92 ตารางวา

1	47 P	592422	E	1688595	N	4	47 P	592190	E	1688487	N
2	47 P	592447	E	1688384	N	5	47 P	592195	E	1688588	N
3	47 P	592256	E	1688424	N						

สำเนาถูกต้อง

๑๖

(นางสาวระวี จันสา)
นักวิชาการป่าไม้

คณะกรรมการป่าชุมชน

แนบท้ายโครงการป่าชุมชนบ้านหนองมะโมง

บ้านบ้านหนองมะโมง หมู่ที่ 1 ตำบลหนองมะโมง อำเภอหนองมะโมง จังหวัดชัยนาท

ลำดับที่	ชื่อ - สกุล	ทำหน้าที่	หมายเหตุ / ด้าน
1	นายอำนาจ เสลารัตน์	ประธาน	บริหารจัดการป่า
2	นายนิพนธ์ โนนทิง	รองประธาน	บริหารจัดการป่า
3	นายสุนทร เสลารัตน์	รองประธาน	บริหารจัดการป่า
4	นางสาววิภาวรินทร์ ศิลลา	เลขานุการ	การเงิน/บัญชี
5	นางรัตติยา จบศรี	เหรัญญิก	การเงิน/บัญชี
6	นางบุญตา คำหวาน	กรรมการ	การเงิน/บัญชี
7	นายสมัคร คำหวาน	กรรมการ	บริหารจัดการป่า
8	นายสุเทพ เสลารัตน์	กรรมการ	บริหารจัดการป่า
9	นายสมชิต โฉมแจง	กรรมการ	บริหารจัดการป่า
10	นายสมศักดิ์ เต็มทองชัย	กรรมการ	ประชาสัมพันธ์
11	นายสมจิตต์ จันทร์ศรี	กรรมการ	ประชาสัมพันธ์
12	นายสวาท จันทร์ศรี	กรรมการ	ตรวจติดตาม
13	นายฉลอง เสลารัตน์	กรรมการ	ตรวจติดตาม
14	นายวันนา ทองยา	กรรมการ	ตรวจติดตาม
15	นายอำนาจ เหลือจ่าย	กรรมการ	ตรวจติดตาม

ที่ทำการผู้ใหญ่บ้าน/กำนัน/หรือประธานคณะกรรมการป่าชุมชนหนองมะโมง

หมายเลขโทรศัพท์ 09-1843-8885

หมายเหตุ

*เอกสารฉบับนี้เป็นการแสดงโครงสร้างคณะกรรมการป่าชุมชนได้รับการยอมรับจากราชฎในชุมชนเพื่อช่วยทำหน้าที่ในการจัดการป่าชุมชนร่วมกับพนักงานเจ้าหน้าที่โดยแต่ละป่าชุมชนจะมีกลุ่มราชฎเหล่านี้เป็นแกนหลักเข้ามาบริหารจัดการตามความเหมาะสมของพื้นที่ จำนวน 10-15 คน

**แนบคณะกรรมการป่าชุมชนส่งให้กรมป่าไม้ทุกโครงการฯ

***กรณีมีการเปลี่ยนแปลงคณะกรรมการให้รวบรวมรายชื่อแจ้งสำนักจัดการทรัพยากรป่าไม้ที่รับผิดชอบเพื่อปรับปรุงข้อมูลแจ้งให้หน่วยงานที่เกี่ยวข้องและกรมป่าไม้ทราบ

นางอุกต๋อง

๑๖

นางสาวระวี จันสา)
นักวิชาการป่าไม้