

แบบฟอร์มการตรวจเอกสารการส่งเสริมการจัดทำแผนจัดการป่าชุมชนบ้าน.....
บ้าน..... หมู่ที่..... ตำบล..... อำเภอ..... จังหวัดชัยนาท

ของ آقای.....

เอกสารการจัดทำแผนจัดการป่าชุมชน

- แผนจัดการป่าชุมชนแบบ คนช.๕.๑ ประธานกรรมการจัดการป่าชุมชนเป็นผู้ลงนาม
- แผนปฏิบัติการป่าชุมชนแบบ คนช.๕.๒
- รายการไม้ทรงคุณค่าในป่าชุมชนแบบ คนช.๕.๓ (ถ้ามี)
- ข้อบังคับเกี่ยวกับการจัดการป่าชุมชน
- แผนที่แสดงลักษณะภูมิประเทศ (๑:๕๐,๐๐๐) ระบุการแบ่งบริเวณพื้นที่เพื่อการอนุรักษ์ และบริเวณพื้นที่เพื่อการใช้ประโยชน์(ถ้ามี)
- แผนที่แสดงขอบเขตป่าชุมชนบนแผนที่ภาพถ่ายออร์โธรีโสีเชิงเลข (๑:๔,๐๐๐) ระบุการแบ่งบริเวณพื้นที่เพื่อการอนุรักษ์ และบริเวณพื้นที่เพื่อการใช้ประโยชน์(ถ้ามี)

ได้ตรวจสอบแล้ว เอกสารถูกต้องครบถ้วน

(ลงชื่อ)

(นายชัยนาท ภูเพชร)

ตำแหน่ง ผู้อำนวยการศูนย์ป่าไม้ชัยนาท

(ลงชื่อ)

กฤษณะ นิสสะ

(.....)

ตำแหน่ง ผู้อำนวยการส่วนจัดการป่าชุมชน
สำนักจัดการทรัพยากรป่าไม้ที่ ๕ (สระบุรี)

รับที่ ๘
ลงวันที่ 17 2015

คนช. ๕-๑

แผนจัดการป่าชุมชน

๑. ชื่อแผนจัดการป่าชุมชน บ้านหนองอ้อเดิม
ตั้งอยู่หมู่ที่ ๘ ตำบล โพธิ์งาม
อำเภอ เขื่อน จังหวัด อุทัย

- ประกอบ
- การขอจัดตั้งป่าชุมชน
 - ป่าชุมชน ตามมาตรา ๕๕ และ มาตรา ๑๐๐
 - การปรับปรุงแผนจัดการป่าชุมชนในระหว่างที่แผนจัดการป่าชุมชนยังไม่หมดอายุ
 - ทดแทนแผนจัดการป่าชุมชนเดิมที่หมดอายุ
 - การขอขยายเขตป่าชุมชน

๒. วัตถุประสงค์ของแผนจัดการป่าชุมชน
- เพื่ออนุรักษ์ทรัพยากรป่าไม้.
- เพื่อใช้ประโยชน์จากป่าไม้.
- เพื่อเพิ่มพื้นที่ป่าไม้.

๓. ระยะเวลา
= ๕ ปี นับแต่วันที่จัดทำฉบับนี้

๔. ลักษณะพื้นที่
๔.๑ สภาพพื้นที่ป่าชุมชน
๑) จำนวนเนื้อที่ของป่าชุมชน 45 ไร่ 1 งาน 73 ตารางวา
๒) กรณีขอขยายเขตป่าชุมชน เนื้อที่ - ไร่ - งาน - ตารางวา
เนื้อที่รวมกับพื้นที่ป่าชุมชนเดิม รวมเนื้อที่ - ไร่ - งาน - ตารางวา

๔.๒ อาณาเขตป่าชุมชน
ทิศเหนือ จด คือ สหกรณ์ประมง
ทิศใต้ จด คือ สหกรณ์เกษตร
ทิศตะวันออก จด คือ สหกรณ์ประมง และ สหกรณ์เกษตร
ทิศตะวันตก จด คือ สหกรณ์เกษตร

๔.๓ การกำหนดบริเวณในพื้นที่ป่าชุมชน
๑) แปลงพื้นที่ที่กำหนดให้เป็นบริเวณเพื่อการอนุรักษ์
จำนวน 1 แปลง เนื้อที่รวม 45 ไร่ 1 งาน 73 ตารางวา
คิดเป็นร้อยละ 100% ของพื้นที่ป่าชุมชน
๒) แปลงพื้นที่ที่กำหนดให้เป็นบริเวณเพื่อการใช้ประโยชน์
จำนวน - แปลง เนื้อที่รวม - ไร่ - งาน - ตารางวา
คิดเป็นร้อยละ - ของพื้นที่ป่าชุมชน

หมายเหตุ : (แนบแผนที่มาตราส่วน ๑ : ๕๐,๐๐๐ หรือแผนที่ภาพถ่ายดาวเทียม เพื่อแสดงแนวเขตป่าชุมชน และกำหนดบริเวณเพื่อการอนุรักษ์และบริเวณเพื่อการใช้ประโยชน์)

๕. แผนปฏิบัติการป่าชุมชนโดยสังเขป

- ๑. กิจกรรมด้านการอนุรักษ์ ได้แก่
การทบทวนวงเวียนไฟ
- ๒. กิจกรรมด้านการฟื้นฟู ได้แก่
การปลูกต้นไม้ทดแทน
- ๓. กิจกรรมด้านการพัฒนา ได้แก่
การพัฒนาสิ่งอำนวยความสะดวกในป่าชุมชน เช่น การจัดทำเส้นทางศึกษาธรรมชาติ
การพัฒนาแหล่งน้ำขนาดเล็ก
- ๔. กิจกรรมด้านการควบคุมดูแล ได้แก่
การเฝ้าระวังและบูรณาการป่าชุมชน และ การเฝ้าระวังสิ่งมีชีวิตหายาก
- ๕. กิจกรรมด้านการใช้ประโยชน์จากทรัพยากรธรรมชาติในป่าชุมชน ได้แก่
การเก็บของป่า เช่น หน่อไม้ ไม้ไผ่ หน่อ กล้วย ไม้ดอกของ กล้วย
มันนาก มันเลา ดอกอินัน ดอกกล้วย ฝักนกยูง แห้วเผาะ
- ๖. ประโยชน์ที่คาดว่าจะได้รับ
ป่าชุมชนได้รับ การอนุรักษ์ ฟื้นฟู ฟื้นฟูป่า และใช้ประโยชน์ จาก ทรัพยากรธรรมชาติ

ลงชื่อ 
 นายสมาน วัฒนกุล
 ประธานกรรมการจัดการป่าชุมชน

หมายเหตุ

- ๑. การสำรวจสภาพพื้นที่ หากไม่สามารถเดินตรวจสอบพื้นที่ได้เองทั้งหมด ให้ประเมินสภาพพื้นที่จากภาพถ่ายดาวเทียมประกอบได้
- ๒. รายละเอียดตามแผนปฏิบัติการป่าชุมชนตามแบบ คนช. ๕-๒

แผนปฏิบัติการประชุมชนบ้าน..... บนของอ่างศิมา ๘-๔ ต.โพธิ์ตากอง ๐-๓๖๓๐๐-๕๐๖๓๓๓.

กิจกรรม การจัดการประชุมชน	ปริมาณงาน	หน่วยนับ	กำหนดระยะเวลาในการปฏิบัติงาน					หมายเหตุ
			ปีที่ ๑	ปีที่ ๒	ปีที่ ๓	ปีที่ ๔	ปีที่ ๕	
(๑) ด้านการอนุรักษ์								
๑.๑ การลาดตระเวน - บริเวณเพื่อการอนุรักษ์ - บริเวณเพื่อการใช้ประโยชน์	๒๐	ครั้ง	4	4	4	4	4	
๑.๒ การทำแนวกันไฟป่า - บริเวณเพื่อการอนุรักษ์ - บริเวณเพื่อการใช้ประโยชน์	5	ครั้ง	1	1	1	1	1	
๑.๓ การจัดชุดลาดตระเวน - บริเวณเพื่อการอนุรักษ์ - บริเวณเพื่อการใช้ประโยชน์	10	ชุด	2	2	2	2	2	
๑.๔ การใช้ชมบธรรมเนียม ประเพณี ภูมิปัญญา ในการอนุรักษ์ทรัพยากรธรรมชาติ - บริเวณเพื่อการอนุรักษ์ - บริเวณเพื่อการใช้ประโยชน์	-	ครั้ง	-	-	-	-	-	
๑.๕ กิจกรรมอื่น ๆ ที่เป็นการอนุรักษ์ - บริเวณเพื่อการอนุรักษ์ - บริเวณเพื่อการใช้ประโยชน์	-	ครั้ง	-	-	-	-	-	

กิจกรรม การจัดการประชุมชน	ปริมาณงาน	หน่วยนับ	กำหนดระยะเวลาในการปฏิบัติงาน					หมายเหตุ
			ปีที่ ๑	ปีที่ ๒	ปีที่ ๓	ปีที่ ๔	ปีที่ ๕	
(๒) ด้านการฟื้นฟู								
๒.๑ การปลูกต้นไม้ทดแทน การปลูกพืชสมุนไพร - บริเวณเพื่อการอนุรักษ์ - บริเวณเพื่อการใช้ประโยชน์	5	ครั้ง	1	1	1	1	1	
๒.๒ การเพาะชำกล้าไม้ชุมชน - บริเวณเพื่อการอนุรักษ์ - บริเวณเพื่อการใช้ประโยชน์	-	ครั้ง	-	-	-	-	-	
๒.๓ กิจกรรมอื่น ๆ ที่เป็นการฟื้นฟู - บริเวณเพื่อการอนุรักษ์ - บริเวณเพื่อการใช้ประโยชน์	5	ครั้ง	1	1	1	1	1	
(๓) ด้านการพัฒนา								
๓.๑ การพัฒนาแหล่งท่องเที่ยวเชิงอนุรักษ์โดยชุมชน - บริเวณเพื่อการอนุรักษ์ - บริเวณเพื่อการใช้ประโยชน์	-	ครั้ง	-	-	-	-	-	
๓.๒ การพัฒนาด้านสาธารณสุขไปรษณีย์ - บริเวณเพื่อการอนุรักษ์ - บริเวณเพื่อการใช้ประโยชน์	5	ครั้ง	1	1	1	1	1	
๓.๓ กิจกรรมอื่น ๆ ที่เป็นการพัฒนา - บริเวณเพื่อการอนุรักษ์ - บริเวณเพื่อการใช้ประโยชน์	5	ครั้ง	1	1	1	1	1	

กิจกรรม การจัดการป่าชุมชน	ปริมาณงาน	หน่วยนับ	กำหนดระยะเวลาในการปฏิบัติงาน					หมายเหตุ
			ปีที่ ๑	ปีที่ ๒	ปีที่ ๓	ปีที่ ๔	ปีที่ ๕	
(๔) ด้านการควบคุมดูแล								
๔.๑ การออกข้อบังคับเกี่ยวกับการจัดการป่าชุมชน	5	ครั้ง	1	1	1	1	1	
๔.๒ การประชุมคณะกรรมการป่าชุมชนและการประชุมสมาชิกป่าชุมชน	5	ครั้ง	1	1	1	1	1	
๔.๓ การกำหนดแผนปฏิบัติการประจำปี	-	ครั้ง	-	-	-	-	-	
๔.๔ กิจกรรมอื่น ๆ ที่เป็นการควบคุมดูแล	-	ครั้ง	-	-	-	-	-	
(๕) ด้านการใช้ประโยชน์จากทรัพยากรธรรมชาติในป่าชุมชน								
๕.๑ การท่องเที่ยวเชิงอนุรักษ์โดยชุมชน - บริเวณเพื่อการอนุรักษ์ - บริเวณเพื่อการใช้ประโยชน์	-	ครั้ง	-	-	-	-	-	
๕.๒ การพักผ่อนหย่อนใจในป่าชุมชน - บริเวณเพื่อการอนุรักษ์ - บริเวณเพื่อการใช้ประโยชน์	-	ครั้ง	-	-	-	-	-	
๕.๓ การเก็บหาของป่า - บริเวณเพื่อการอนุรักษ์ - บริเวณเพื่อการใช้ประโยชน์	10	ครั้ง	2	2	2	2	2	
๕.๔ วิสาหกิจชุมชนจากผลผลิตและบริการ	-	ครั้ง	-	-	-	-	-	

กิจกรรม	ปริมาณงาน	หน่วยนับ	กำหนดระยะเวลาในการปฏิบัติงาน					หมายเหตุ
			ปีที่ ๑	ปีที่ ๒	ปีที่ ๓	ปีที่ ๔	ปีที่ ๕	
การจัดการป่าชุมชน ๕.๕ การใช้ประโยชน์จากไม้ เพื่อใช้สอยในครัวเรือนของสมาชิกป่าชุมชน หรือใช้ในกิจกรรมสาธารณะภายในชุมชน - บริเวณเพื่อการใช้ประโยชน์	5	ครั้ง	1	1	1	1	1	
๕.๖ กิจกรรมอื่น ๆ ที่เป็นการใช้ประโยชน์จากทรัพยากรธรรมชาติในป่าชุมชน - บริเวณเพื่อการอนุรักษ์ (ถ้ามี) - บริเวณเพื่อการใช้ประโยชน์	-	ครั้ง	-	-	-	-	-	

รายการไม้ทรงคุณค่าในป่าชุมชน ^{วังนงนอ}บ้านหนองฮานสาม
 ตั้งอยู่ที่ 4 ตำบล ^{วังนงนอ} อำเภอ ^{นิคม} จังหวัด ^{ยะลา}

รายการไม้ทรงคุณค่า	ขนาดต้นไม้		จุดสังเกต/บริเวณที่ตั้ง/พิกัด (หากมี)	หมายเหตุ
	ความโต (ซม.)	ความสูง (เมตร)		
-	-	-	-	-

หมายเหตุ

- รายการไม้ทรงคุณค่าอาจกำหนดเป็นรายต้นหรือเป็นชนิดพันธุ์ กรณีเป็นชนิดพันธุ์ไม่ต้องวัดขนาดความโต ความสูงและพิกัด
- ความโต หมายถึง ขนาดวัดรอบลำต้น ตรงที่ระดับความสูงหนึ่งร้อยสามสิบเซนติเมตรจากพื้นดิน

ข้อบังคับเกี่ยวกับการจัดการป่าชุมชนบ้าน..... ๓๓๐๑ อำเภอสิรินธร
ตั้งอยู่..... หมู่ ๕ ต.โพธิ์นาบอน อ.พนมท. จ.ชัยภูมิ.....

ข้อบังคับ	พื้นที่ใช้บังคับ	หมายเหตุ
๑. ห้ามทำความเสียหายแก่หลักเขตหรือเคลื่อนย้ายหลักเขต	พื้นที่ป่าชุมชนทั้งหมด	
๒. ห้ามมิให้ล้มต้นไม้ หรือกระทำการใดที่ทำให้ต้นไม้ไม่สามารถเจริญเติบโตได้ต่อไป	พื้นที่ป่าชุมชนทั้งหมด	
๓. ห้ามจุดไฟในพื้นที่ป่าหรือกระทำการใดที่อาจก่อให้เกิดไฟป่า	พื้นที่ป่าชุมชนทั้งหมด	
๔. ห้ามมิให้รถยนต์ตั้งแต่หกล้อขึ้นไปเข้าไปในพื้นที่ป่าชุมชน	พื้นที่ป่าชุมชนทั้งหมด	
๕. ห้ามนำพืชหรือพันธุ์ไม้ต่างถิ่นเข้ามาปลูกในป่าชุมชน เว้นแต่เป็นพืชหรือพันธุ์ไม้ต่างถิ่นตามที่ระบุไว้ในแผนจัดการป่าชุมชน	พื้นที่ป่าชุมชนทั้งหมด	
๖. ห้ามมิให้ก่อสร้างสิ่งปลูกสร้างใดในพื้นที่ป่าชุมชน เว้นแต่เป็นการก่อสร้างสิ่งปลูกสร้างที่จำเป็นเพื่อประโยชน์ในการปฏิบัติหน้าที่ของคณะกรรมการจัดการป่าชุมชนในการดูแลรักษาป่าชุมชน บำรุงและฟื้นฟูป่าชุมชน ส่งเสริมการศึกษาเรียนรู้และสร้างจิตสำนึกเกี่ยวกับการอนุรักษ์และฟื้นฟูทรัพยากรธรรมชาติ สิ่งแวดล้อม และความหลากหลายทางชีวภาพในป่าชุมชน และเผยแพร่ประชาสัมพันธ์ป่าชุมชน เช่น การสร้างหอดูไฟป่า ฝายชะลอน้ำ ที่พักลาดตระเวน หรือศาลาเรียนรู้ โดยสิ่งปลูกสร้างดังกล่าวต้องมีลักษณะกลมกลืนกับสภาพแวดล้อม ไม่เป็นการทำลายสภาพธรรมชาติเดิม และได้รับอนุญาตเป็นหนังสือจากคณะกรรมการป่าชุมชนประจำจังหวัดแล้ว	พื้นที่ป่าชุมชนทั้งหมด	
๗. การเข้าป่าเพื่อพักผ่อนหย่อนใจหรือเพื่อศึกษาธรรมชาติ ให้กระทำได้ในระหว่างเวลา ๐๖.๐๐ ถึงเวลา ๑๙.๐๐ นาฬิกา	พื้นที่ป่าชุมชนทั้งหมด	
๘. เมื่อพบเห็นการกระทำผิดกฎหมายว่าด้วยป่าชุมชน ให้แจ้งกรรมการป่าชุมชนหรือพนักงานเจ้าหน้าที่	พื้นที่ป่าชุมชนทั้งหมด	
๙. การเก็บของป่า ให้เก็บได้ในระหว่างช่วงเวลาและไม่เกินปริมาณที่กำหนดในตาราง ก.	พื้นที่ป่าชุมชนทั้งหมด	

ข้อบังคับ	พื้นที่ใช้บังคับ	หมายเหตุ
๑๐. ห้ามนำเครื่องมือสำหรับใช้ในการล่าสัตว์หรือจับสัตว์ หรือนำอาวุธใด ๆ เข้าไปในพื้นที่ป่าชุมชน	พื้นที่ป่าชุมชนทั้งหมด	
๑๑. ห้ามนำอากาศยานไร้คนขับเข้ามาในพื้นที่ป่าชุมชน เว้นแต่ได้รับความเห็นชอบจากคณะกรรมการจัดการป่าชุมชน	พื้นที่ป่าชุมชนทั้งหมด	
๑๒. ห้ามเข้าไปหรือออกจากพื้นที่ป่าชุมชนนอกเวลาที่คณะกรรมการจัดการป่าชุมชนกำหนดไว้	พื้นที่ป่าชุมชนทั้งหมด	
๑๓. ห้ามนำยานพาหนะที่ใช้เครื่องยนต์มีเสียงดังหรือควันดำ ผิดปกติวิสัยเข้าไปในป่าชุมชน	พื้นที่ป่าชุมชนทั้งหมด	
๑๔. ห้ามขับขี่ยานพาหนะและจอดยานพาหนะ โดยฝ่าฝืนข้อบังคับหรือเครื่องหมายจราจรที่คณะกรรมการจัดการป่าชุมชนกำหนดไว้	พื้นที่ป่าชุมชนทั้งหมด หรือพื้นที่ป่าชุมชน บางพื้นที่	

ตาราง ก.

การเก็บของป่าให้เก็บได้ในระหว่างช่วงเวลาดังต่อไปนี้ และไม่เกินปริมาณดังต่อไปนี้

ของป่า	ช่วงเดือนที่เก็บได้	ปริมาณที่อนุญาต (ต่อคน)	เงื่อนไขอื่น
๑. หน่อไม้	ธ.ค. - ก.ย.	ไม่จำกัด	
๒. น้ำผึ้ง	ม.ค. - ธ.ค.	ไม่จำกัด	
๓. ไม้ไผ่	ม.ค. - มิ.ย.	ไม่จำกัด	
๔. เห็ด	ธ.ค. - พ.ย.	ไม่จำกัด	
๕. ไข่มดแดง	ม.ค. - มิ.ย.	ไม่จำกัด	
๖.			
๗.			
๘.			
๙.			
๑๐.			
๑๑.			
๑๒.			
๑๓.			

แผนที่ประกอบการจัดทำแผนจัดการป่าชุมชนบ้านหนองอ้ายสาม
บ้านหนองอ้ายสาม หมู่ที่ ๔ ตำบลไพรนกยูง
อำเภอหันคา จังหวัดชัยนาท
อยู่ในพื้นที่ น.ส.ล.
เนื้อที่รวม ๔๕ ไร่ ๑ งาน ๗๓ ตารางวา
ตามนัยมาตรา ๙๙ และมาตรา ๑๐๐ แห่งพระราชบัญญัติป่าชุมชน พ.ศ. ๒๕๖๒
มาตราส่วน ๑:๒๐,๐๐๐

WGS 84

ลำดับชุด L ๗๐๑๘ ระวาง ๔๙๓๐๑๑

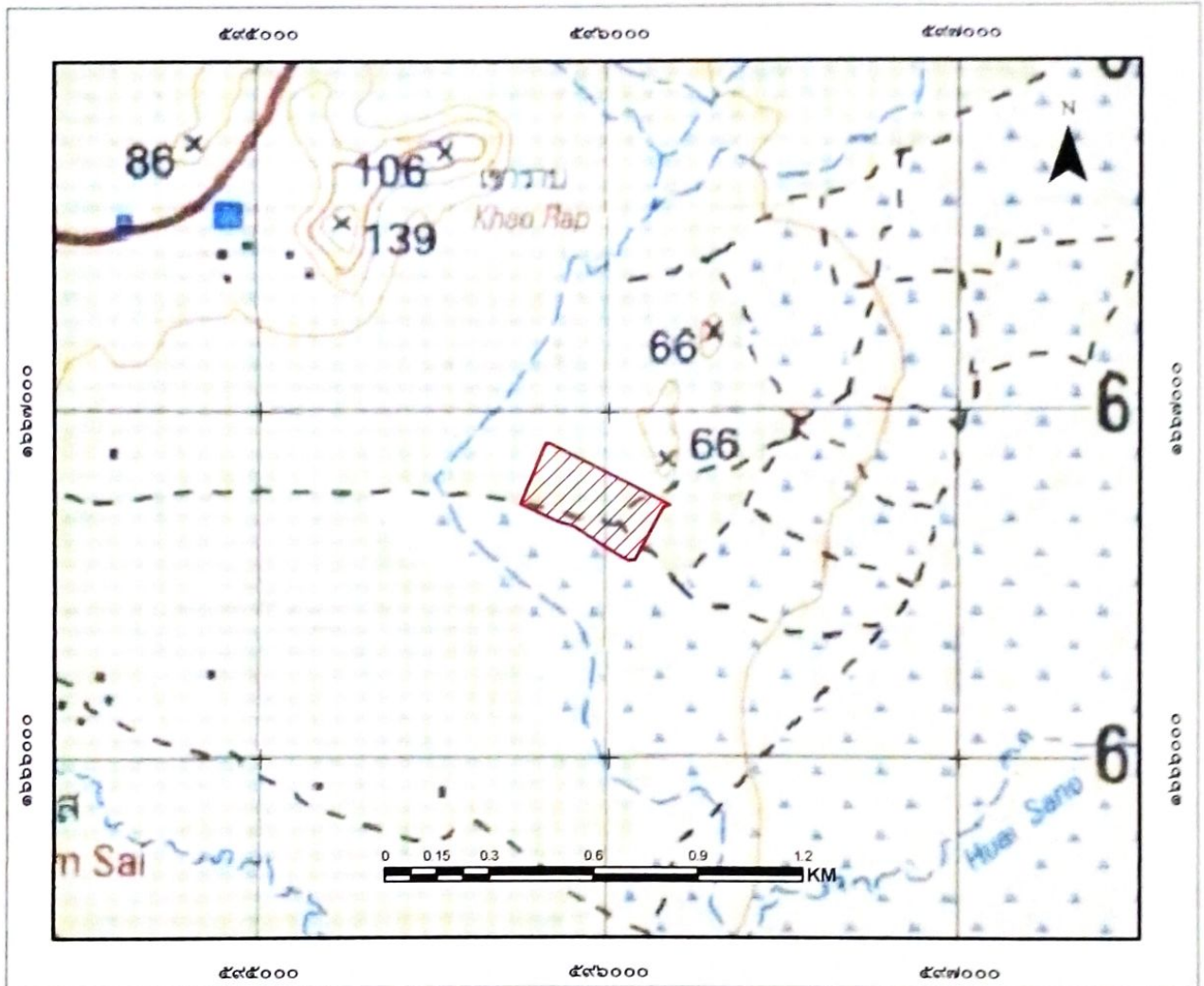

สัญลักษณ์

 ขอบเขตบริเวณเพื่อการอนุรักษ์ เนื้อที่ ๔๕-๑-๗๓ ไร่

แผนที่แสดงลักษณะภูมิประเทศการแบ่งบริเวณการใช้ประโยชน์ป่าชุมชนบ้านหนองอ้ายสาม
 บ้านหนองอ้ายสาม หมู่ที่ ๔ ตำบลไพรนกยูง
 อำเภอหันคา จังหวัดชัยนาท
 อยู่ในพื้นที่ น.ส.ล.
 เนื้อที่รวม ๔๕ ไร่ ๑ งาน ๗๓ ตารางวา
 ตามนัยมาตรา ๙๙ และมาตรา ๑๐๐ แห่งพระราชบัญญัติป่าชุมชน พ.ศ. ๒๕๖๒
 มาตราส่วน ๑:๒๐,๐๐๐

WGS 84

ลำดับชุด L ๗๐๑๘ ระวาง ๔๙๓๙II

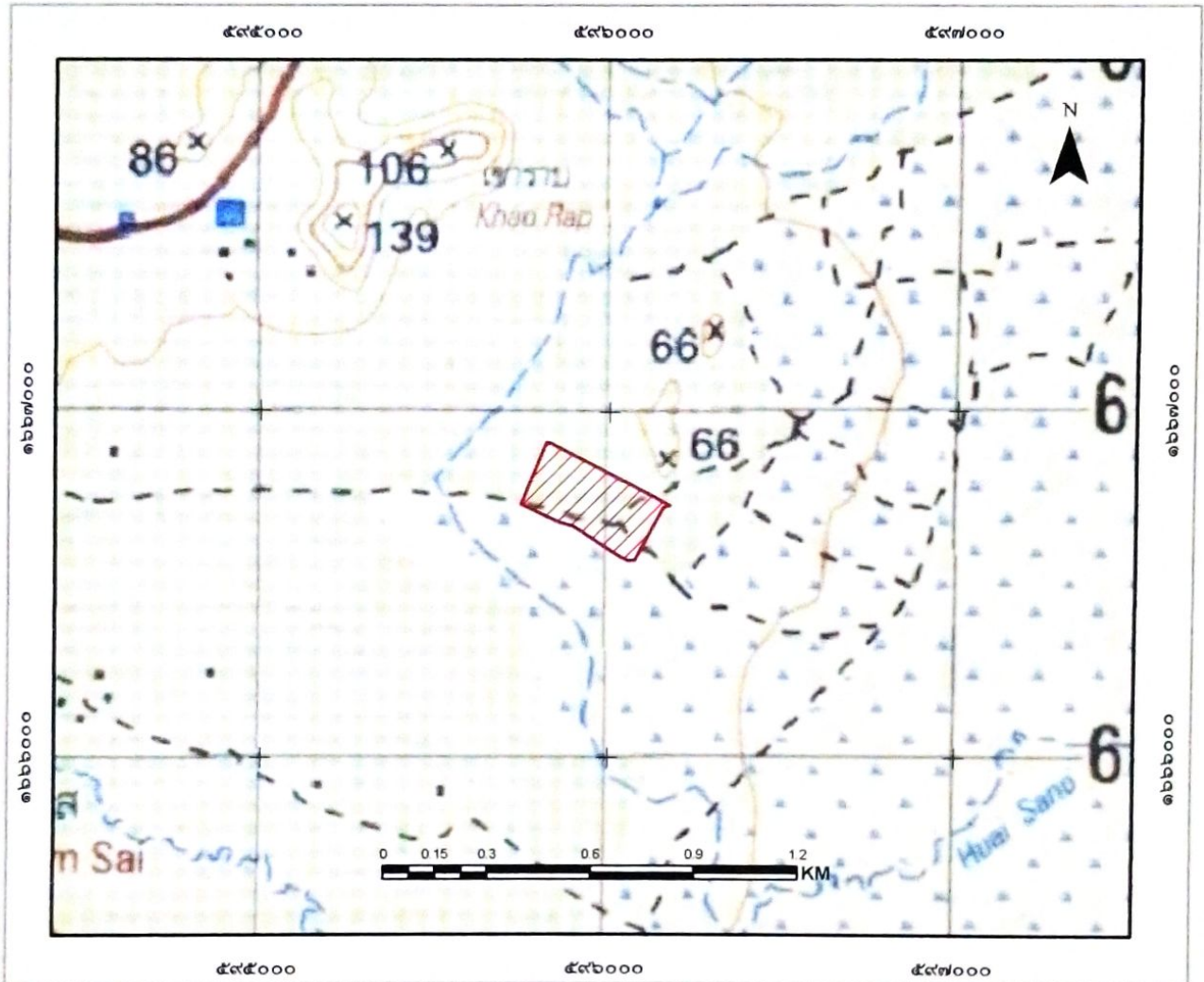

สัญลักษณ์

 ขอบเขตบริเวณเพื่อการอนุรักษ์ เนื้อที่ ๔๕-๑-๗๓ ไร่

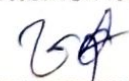
ลงชื่อ 
 (นางสาวชุติกาญจน์ อ่อนแก้ว)
 เจ้าหน้าที่รับผิดชอบพื้นที่ที่ได้รับมอบหมาย

ลงชื่อ 
 (นายพิชัย เหล่าตระกูล)
 ผู้อำนวยการศูนย์ป่าไม้ชัยนาท

ลงชื่อ 
 กฤษณะ นิสสัย
 นักวิชาการป่าไม้ชำนาญการพิเศษ
 ทำหน้าที่ผู้อำนวยการส่วนจัดการป่าชุมชน

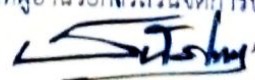
ลงชื่อ 
 (นายธนัช เหมมัย)
 นักวิชาการป่าไม้ชำนาญการพิเศษ รักษาการแทน
 ผู้อำนวยการสำนักจัดการทรัพยากรป่าไม้ที่ ๕ (สระบุรี)

แผนที่ภาพถ่ายออร์โธรีซิซิงเลขการแบ่งบริเวณการใช้ประโยชน์ป่าชุมชนบ้านหนองอ้ายสาม
 บ้านหนองอ้ายสาม หมู่ที่ ๔ ตำบลไพรนกยูง
 อำเภอหันคา จังหวัดชัยนาท
 อยู่ในพื้นที่ น.ส.ล.
 เนื้อที่รวม ๔๕ ไร่ ๑ งาน ๗๓ ตารางวา
 ตามนัยมาตรา ๙๙ และมาตรา ๑๐๐ แห่งพระราชบัญญัติป่าชุมชน พ.ศ. ๒๕๖๒
 มาตราส่วน ๑:๒๐,๐๐๐

WGS 84

ลำดับชุด L ๗๐๑๘ ระวัง ๔๙๓๙II

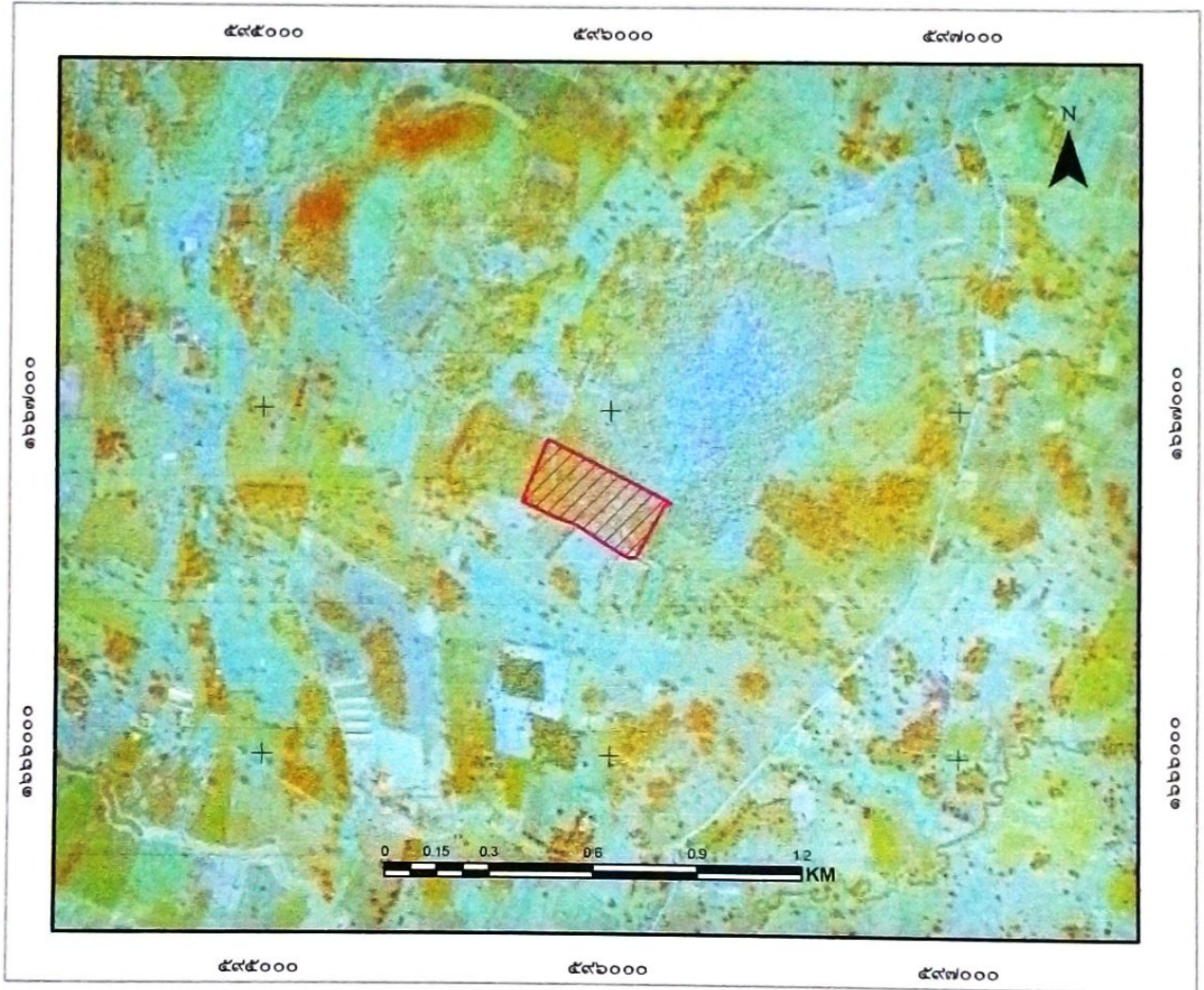

สัญลักษณ์

 ขอบเขตบริเวณเพื่อการอนุรักษ์ เนื้อที่ ๔๕-๑-๗๓ ไร่

ลงชื่อ.....
 (นางสาวชุตติกาญจน์ อ่อนแก้ว)
 เจ้าหน้าที่รังวัดเจ้าหน้าที่ผู้ได้รับมอบหมาย

 (นายอิทธิชัย เหล่าตระกูล)
 ผู้อำนวยการศูนย์ป่าไม้ชัยนาท

ลงชื่อ.....
 กฤษณะ นิลละ
 นักวิชาการป่าไม้ชำนาญการพิเศษ
 ทำหน้าที่ผู้อำนวยการส่วนจัดการป่าชุมชน

ลงชื่อ.....
 (นายธนัช เนมย์)
 นักวิชาการป่าไม้ชำนาญการพิเศษ รักษาการแทน
 ผู้อำนวยการสำนักจัดการทรัพยากรป่าไม้ที่ ๕ (สระบุรี)

ตาราง Attribute table ข้อมูล Shapefile ในรูปแบบ Polygon ของแปลงป่าชุมชน

FC_CODE	FC_ID	FCG_START	FCG_NAME	TAM_NAM_T	AMP_NAM_T	PROV_NAM_T	RAI	NGAN	WHA	FCG_RENEW
		4/10/58	ป่าชุมชนบ้านหนองอีจาน หมู่ที่ 1 หมู่ที่ 4	โคกหนอง	ป่าเต็ง	เชียงใหม่	45	1	73	

คำอธิบายตาราง Attribute table ข้อมูล Shape file ในรูปแบบ polygon ของแปลงป่าชุมชน

1. FCG_START คือวันที่จัดตั้ง (ใส่เฉพาะ พ.ศ.) ไม่ต้องใส่ข้อมูล
 2. FCG_NAME คือ ชื่อป่าชุมชน ใส่แปลงที่ หมู่ที่ด้วย (ตัวอย่าง ป่าชุมชนบ้านน่านามี่ แปลงที่ 1 หมู่ที่ 2)
 3. TAM_NAM_T คือ ตำบล (ไม่ต้องใส่ ต.)
 4. AMP_NAME_T คือ อำเภอ (ไม่ต้องใส่ อ.)
 5. PROV_NAME_T คือ จังหวัด (ไม่ต้องใส่ จ.)
 6. RAI NGAN WHA คือ ไร่ งาน ตารางวา
 7. FCG_RENEW คือ วันที่ตัดอายุ (ใส่เฉพาะ พ.ศ.) ไม่ต้องใส่ข้อมูล
- หมายเหตุ : CF_CODE, FC_ID ข้อมูล 2 ช่องนี้ ไม่ต้องใส่ข้อมูล

ค่าพิกัดแสดงขอบเขตป่าชุมชนบ้านหนองอ้ายสาม
บ้านหนองอ้ายสาม หมู่ที่ 4 ตำบลไพรนกยูง อำเภอหันคา จังหวัดชัยนาท
Zone 47P

จุดที่	E	N
1	595952	1666850
2	596136	1666755
3	596176	1666732
4	596158	1666727
5	596075	1666576
6	596056	1666574
7	596032	1666585
8	595978	1666619
9	595899	1666672
10	595850	1666686
11	595828	1666697
12	595745	1666736
13	595817	1666913
14	595831	1666911

ตารางเปรียบเทียบข้อมูลประเภทพื้นที่และจำนวนเนื้อที่ป่าชุมชน
กรณีป่าชุมชนตามมาตรา ๔๔ และมาตรา ๑๐๐ แห่งพระราชบัญญัติป่าชุมชน พ.ศ. ๒๕๖๒
เพื่อยืนยันการปรับปรุงแก้ไขข้อมูลให้เป็นปัจจุบัน

ป่าชุมชนบ้านหนองอ้ายสาม
บ้านหนองอ้ายสาม หมู่ที่ ๕
ตำบลไพรนกยูง อำเภอหันคา จังหวัดชัยนาท

ข้อมูลประเภทพื้นที่และจำนวนเนื้อที่ป่าชุมชน แก้ไข ไม่แก้ไข

แปลงที่	ข้อมูลป่าชุมชนเดิม				ข้อมูลป่าชุมชนตามแผนจัดการป่าชุมชน				การแบ่งสัดส่วนพื้นที่ตามแผนจัดการป่าชุมชน					
	ประเภทที่ดิน	เนื้อที่			ประเภทที่ดิน	เนื้อที่			เนื้อที่เพื่อการอนุรักษ์			เนื้อที่เพื่อการใช้ประโยชน์		
		ไร่	งาน	ตร.ว.		ไร่	งาน	ตร.ว.	ไร่	งาน	ตร.ว.	ไร่	งาน	ตร.ว.
๑	นสส.	๘๑	๒	๖๕'	นสส.	๔๕	๑	๗๓	๔๕	๑	๗๓	-	-	-

หมายเหตุ :ระบุประเภทที่ดินให้ชัดเจน เช่น ป่าสงวนแห่งชาติ นสส. สปก. เป็นต้น

(ลงชื่อ) 
(นายชัยนาจ ภูเพชร)
ตำแหน่ง ผู้อำนวยการศูนย์ป่าไม้ชัยนาท

(ลงชื่อ) 
กฤษณะ นิสสะ
(นักวิชาการป่าไม้ชำนาญการพิเศษ)
ตำแหน่ง หัวหน้าผู้อำนวยการส่วนจัดการป่าชุมชน
สำนักจัดการทรัพยากรป่าไม้ที่ ๕ (สระบุรี)

รายงานการประชุมคณะกรรมการป่าชุมชนบ้าน.....
ครั้งที่ ๑ / ๒๕๖๕.....
วันที่ ๑๒ เดือน สิงหาคม พ.ศ. ๒๕๖๕.....
ณ. ศาลากลางจังหวัดอ่างทอง หมู่ที่ ๙ บ้านเกร็ด.....

ผู้มาประชุม

ตามบัญชีแนบท้ายนี้

ผู้ไม่มาประชุม

ผู้ให้ข้อมูลประชุม

๑. พ.ส. ช่อกลางอนันต์ อ่อนแก้ว สกปรกป่าสัมมนังค์ศูนย์ป่าไม้ชัยนาท
๒. นายศุภชัย ศรีภักดิ์ เจ้าหน้าที่โครงการ ศูนย์ป่าไม้ชัยนาท
๓. พ.ร.น.ดร. นวรัตน์ เอื้องนันทน์สุวรรณ์ ศูนย์ป่าไม้ชัยนาท

เปิดประชุมเวลา ๐๙.๓๐ น.

เมื่อที่ประชุมพร้อมแล้ว ประธานในที่ประชุมกล่าวเปิดประชุม โดยมีระเบียบวาระการประชุม ดังนี้

ประชุม ดังนี้

ระเบียบวาระที่ ๑

เรื่องประธานแจ้งให้ที่ประชุมทราบ

ประธาน ตามพระราชบัญญัติป่าชุมชน พ.ศ. ๒๕๖๒ คณะกรรมการนโยบายป่าชุมชน ได้ออกระเบียบคณะกรรมการนโยบายป่าชุมชนว่าด้วยการจัดทำแผนป่าชุมชน พ.ศ. ๒๕๖๓ กำหนดให้ป่าชุมชนทุกป่า ต้องจัดทำแผนจัดการป่าชุมชน ๕ ด้าน ประกอบด้วย ด้านการอนุรักษ์ ด้านการฟื้นฟู ด้านการพัฒนา ด้านการควบคุมดูแล และด้านการใช้ประโยชน์จากทรัพยากรธรรมชาติ ในป่าชุมชน จึงขอเชิญคณะกรรมการป่าชุมชน บ้าน..... ศาลากลางจังหวัดอ่างทอง..... มาประชุมในวันนี้

มติที่ประชุม

รับทราบ และมีมติที่ประชุม ดังนี้

แผนปฏิบัติการป่าชุมชนเพื่อแสดงให้เห็นถึงวิธีการจัดการป่าชุมชน

ประกอบด้วยกิจกรรม ๕ ด้าน

๑. ด้านการอนุรักษ์
ทบทวนแนวเขตพื้นที่

๒. ด้านการฟื้นฟู
ทบทวนต้นไม้ ทดแทนต้นไม้เดิม

๓. ด้านการพัฒนา

การพัฒนาสิ่งแวดล้อมชุมชนในป่าชุมชน เช่น การจัดทำสัมพันธภาพชุมชน

การศึกษานานาชาติ

๔. ด้านการควบคุมดูแล

การประชุมคณะกรรมการป่าชุมชน และชุมชนในป่าชุมชน

๕. ด้านการใช้ประโยชน์จากทรัพยากรธรรมชาติในป่าชุมชน

การเก็บหาของป่า เช่น หน่อไม้ ไม้ไผ่ป่า เห็ด กล้วย ไม้ดอก ไม้ประดับ

ผักพื้นบ้าน ผักกาดขาว ผักกวางตุ้ง กล้วยน้ำว้า กล้วยไข่ กล้วยหอม

มีมติประชุมเวลา ๑๕.๐๐ น.

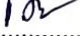
ลงชื่อ  ผู้บันทึกรายงานการประชุม
(นางกัญญา นาควัน)

ลงชื่อ  ผู้ตรวจรายงานการประชุม
(นายสมชาย นาควัน)

ประธานกรรมการจัดการป่าชุมชนบ้าน นนทบุรี

ภาพถ่ายการประชุมการจัดทำแผนจัดการป่าชุมชน
บ้านบ่อพระ ม. ๑ , บ้านหนองอ้ายสาม ม. ๔ , บ้านหนองนกเขา ม. ๖ ,บ้านรางจิก ม. ๗ ,
บ้านเขาไพร ม. ๘ และบ้านหนองกง ม. ๑๑ ต.ไพรมุกยูง อ.หันคา จ.ชัยนาท
วันที่ ๑๒ มกราคม ๒๕๖๕
ณ ที่พักสงฆ์อ่างเก็บน้ำเขาพระ ม.๘ ต.ไพรมุกยูง อ.หันคา จ.ชัยนาท



รายชื่อคณะกรรมการจัดการประชุมชน

ลำดับ	ชื่อ - สกุล	อายุ	ตำแหน่ง	*ลงลายมือชื่อ
1	นาย สอนพ / นาย / นอ	58	ว.น. น.ม.	
2	นาง สุกัลย์	42	ว.น. น.ม.น.	สุกัลย์
3	นาง กัญญา	56	ว.น. น.ม.น.	กัญญา
4	นาย นวรัตน์	56		น.ว. น.ว.น.
5	นาย สมนต์	62		สมนต์
6	นาย นรรัตน์	45		น.ร. น.ร.น.
7	นาย สนิท	61		สนิท
8	นาย นนท	51		นนท
9	นาย สันติ	66		สันติ
10	นาย สนิท	52		สนิท
11	นาย สนิท	62		สนิท
12	น.ส. สนิท	47		สนิท
13	นาย สนิท	52		สนิท
14	นาย นรรัตน์	56		น.ร. น.ร.น.
15	นาย สนิท	58		สนิท

หมายเหตุ : * ขอรับรองว่าเป็นผู้มีคุณสมบัติและไม่มีลักษณะต้องห้ามการเป็นกรรมการจัดการประชุมชน
ตามระเบียบคณะกรรมการนโยบายที่ออกตามความในมาตรา ๔๒ วรรคสอง

สำเนา

แบบ ปชช.3

โครงการป่าชุมชนบ้านหนองอ้ายสาม

บ้านหนองอ้ายสาม หมู่ที่ 4 ตำบลไพโรนกุง อำเภอกันทรวิชัย จังหวัดชัยนาท

1. ชื่อโครงการ

โครงการป่าชุมชนบ้านหนองอ้ายสาม

2. ที่ตั้งโครงการ

บ้านหนองอ้ายสาม หมู่ที่ 4 ตำบลไพโรนกุง อำเภอกันทรวิชัย จังหวัดชัยนาท

3. พื้นที่ดำเนินโครงการ รวมทั้งสิ้น 1 แปลง เนื้อที่ 81 - 2 - 65 ไร่ บริเวณที่ดินอันเป็นสาธารณะสมบัติของแผ่นดินพลเมืองใช้ร่วมกัน (ทุ่งเขาราบสาธารณประโยชน์)

4. หลักการและเหตุผล

ด้วยบ้านหนองอ้ายสาม หมู่ที่ 4 ตำบลไพโรนกุง อำเภอกันทรวิชัย จังหวัดชัยนาท มีความประสงค์ที่จะให้สมาชิกในชุมชนมีส่วนร่วมในการดูแลรักษาและฟื้นฟูป่าเพื่อให้ป่ามีความอุดมสมบูรณ์ เกิดประโยชน์กับชุมชนทั้งทางตรงและทางอ้อม และเพื่อให้ชุมชนมีส่วนร่วมในการบริหารจัดการป่าร่วมกับเจ้าหน้าที่ปฏิบัติงานโครงการป่าชุมชนของกรมป่าไม้ จึงได้ร่วมกันจัดทำโครงการป่าชุมชนเสนอกรมป่าไม้ เพื่อขออนุมัติให้เจ้าหน้าที่ร่วมกับชุมชนดำเนินโครงการดังกล่าว โดยมีองค์ประกอบส่วนท้องถิ่นรวมทั้งหน่วยงานที่เกี่ยวข้อง ทั้งภาครัฐและภาคเอกชนให้การสนับสนุน และร่วมดำเนินการเพื่อให้ทรัพยากรป่าไม้ในท้องถิ่นเกิดความอุดมสมบูรณ์ และเกิดประโยชน์กับชุมชนอย่างยั่งยืนสืบไป

5. วัตถุประสงค์

5.1 เพื่อให้ราษฎรมีส่วนร่วมในการดูแลรักษาทรัพยากรป่าไม้

5.2 เพื่อให้เกิดประโยชน์ต่อชุมชนทั้งทางตรงและทางอ้อม รวมทั้งขยายผลไปยังชุมชนโดยรอบ เพื่อให้เกิดการมีส่วนร่วมของทุกภาคส่วนและพัฒนาไปสู่การสร้างเครือข่ายป่าชุมชน

6. แผนงานและยุทธศาสตร์ในการดำเนินโครงการป่าชุมชน

ด้านการควบคุม ดูแล รักษา และฟื้นฟูป่า ให้เป็นไปตามแผนยุทธศาสตร์การดำเนินงานป่าชุมชน ทั้ง 5 ด้าน ได้แก่

6.1 ด้านเผยแพร่ประชาสัมพันธ์เพื่อให้สมาชิกในชุมชน และบุคคลทั่วไปได้ทราบภารกิจด้านการจัดการป่าชุมชนผู้รับผิดชอบโครงการขอขอบเขตดำเนินงานและขอบเขตพื้นที่ป่าชุมชน โดยผ่านทางสื่อชนิดต่างๆ เช่น สื่อเอกสารสิ่งพิมพ์ บัญชีโฆษณาประชาสัมพันธ์ (ป้ายโครงการป่าชุมชน) รวมทั้งป้ายแสดงแนวเขตป่าชุมชน เป็นต้น

6.2 ด้านการป้องกันรักษาป่า เพื่อเป็นการดูแลรักษาป่ามิให้ถูกบุกรุกทำลาย หรือยึดทำลายโดยมนุษย์หรือภัยธรรมชาติ เช่น ไฟป่า ให้ทรัพยากรป่าไม้มีความอุดมสมบูรณ์ดั้งเดิม หรือมากขึ้นกว่าเดิม

สำเนาถูกต้อง

๕/๖

(นางสาวระวี จันสา)

นักวิชาการป่าไม้

6.3 ด้านการบำรุง...

6.3 ด้านการบำรุงและฟื้นฟูป่า เพื่อเป็นการปรับปรุง พื้นที่ป่าที่เคยถูกบุกรุกทำลาย ให้มีความอุดมสมบูรณ์ขึ้น หรือเป็นการพัฒนาพื้นที่ป่าไม้ให้มีความหลากหลายทั้งจำนวนและชนิดพันธุ์พืชให้เหมาะสมเพียงพอต่อการยังประโยชน์ต่อชุมชน รวมทั้งการจัดการเพื่อให้ป่าชุมชนเกิดประโยชน์ทั้งทางตรงและทางอ้อม เช่น การจัดการเพื่อการท่องเที่ยวเชิงนิเวศ หรือการท่องเที่ยวเชิงวัฒนธรรม ฯลฯ

6.4 ด้านการศึกษาและถ่ายทอดองค์ความรู้ เพื่อเป็นการจัดการทรัพยากรป่าไม้ เช่น แหล่งศึกษาเรียนรู้ทางชุมชน หรือเป็นการจัดการองค์ความรู้เรื่องการบริหารจัดการป่าให้กับสมาชิกชุมชน

6.5 ด้านอำนวยความสะดวกและอื่นๆ ที่สนับสนุนการดำเนินโครงการป่าชุมชน

7. ระยะเวลาดำเนินการ

กำหนดระยะเวลาดำเนินการ 10 ปี (นับตั้งแต่วันที่กรมป่าไม้อนุมัติโครงการ) (วันที่ 05 ก.พ. 2562)

9. ผู้รับผิดชอบโครงการ

8.1 ผู้รับผิดชอบหลัก

- 1) ผู้ใหญ่บ้านหนองอ้ายสาม/กำนันตำบลไพรนกยูง
- 2) คณะกรรมการป่าชุมชนบ้านหนองอ้ายสาม

8.2 ผู้สนับสนุน

- 1) สำนักจัดการทรัพยากรป่าไม้ที่ 5 (สระบุรี)
- 2) องค์การบริหารส่วนตำบลไพรนกยูง
- 3) อำเภอหันคา/จังหวัดชัยนาท
- 4) หน่วยงานภาครัฐอื่นๆ
- 5) หน่วยงานภาคเอกชน

9. งบประมาณ (โดยขอรับการสนับสนุนงบประมาณได้จากหน่วยงานต่างๆ ได้แก่)

- 9.1 กรมป่าไม้ ซึ่งระบุไว้ตามแผนงานและงบประมาณประจำปี
- 9.2 องค์การบริหารส่วนตำบลไพรนกยูง
- 9.3 จังหวัดชัยนาท
- 9.4 องค์กร/บริษัทเอกชน
- 9.5 หน่วยงานอื่นๆ

10. ผลที่คาดว่าจะได้รับ

- 10.1 ราษฎรในชุมชนมีส่วนร่วมและได้รับประโยชน์จากการดูแลรักษาป่าชุมชน
- 10.2 ทรัพยากรป่าไม้ได้รับการดูแลรักษาโดยชุมชนให้มีความอุดมสมบูรณ์และพัฒนาป่าชุมชน

ได้ตอบสนองความต้องการของชุมชนได้อย่างยั่งยืน

๙. งบประมาณ...

สำเนาถูกต้อง

๘๖

(นางสาวระวี จินดา)

นักวิชาการป่าไม้

11. แผนที่ประกอบโครงการ

11.1 แผนที่ระวางของกรมแผนที่ทหาร มาตรฐาน 1: 50,000 (เอกสารแนบท้ายโครงการ)

11.2 แผนที่แสดงขอบเขตป่าชุมชนบนแผนที่ภาพถ่ายออร์โธรีโอสีเชิงเลข (เอกสารแนบท้ายโครงการ)

12. ผู้เขียนโครงการ

(ลงชื่อ)  ผู้เขียนโครงการ

(นายสมพร เพชรไทย)

ตำแหน่ง ผู้ใหญ่บ้านหมู่ที่ 4

(ลงชื่อ)  ผู้แนะนำ/ร่วมเขียนโครงการ

(นางสาวพรทิพย์ ปิยะโชติ)

ตำแหน่ง นักวิชาการป่าไม้ชำนาญการ

13. ความคิดเห็นของนายกองค์การบริหารส่วนตำบลไพรนกยูง

- เห็นควรดำเนินการ
- ความคิดเห็นอื่นๆ

(ลงชื่อ) 

(นายสมพร เพชรไทย)

นายกองค์การบริหารส่วนตำบลไพรนกยูง

ตำแหน่ง

14. ความคิดเห็นของนายอำเภอหันคา

- เห็นควรดำเนินการ
- ความคิดเห็นอื่นๆ

(ลงชื่อ) 

(นายสมพร เพชรไทย)

นายกองค์การบริหารส่วนตำบลไพรนกยูง

ตำแหน่ง

1.5 ความคิดเห็น...

สำเนาถูกต้อง

๘๖

(นางสาวระวี จันสา)

นักวิชาการป่าไม้

15. ความคิดเห็นของผู้ว่าราชการจังหวัดหรือหัวหน้าหน่วยงานที่กำกับดูแลพื้นที่ในแต่ละกรณี

เห็นชอบให้ดำเนินการ โครงการป่าชุมชนบ้านหนองอ้ายสาม

ความคิดเห็นอื่นๆ

(ลงชื่อ) 

(.....)

ตำแหน่ง

16. ผู้ตรวจสอบโครงการ (ผู้อำนวยการส่วนจัดการป่าชุมชน สังกัดสำนักจัดการทรัพยากรป่าไม้ที่ 5 (สระบุรี))

(ลงชื่อ)  ผู้ตรวจสอบโครงการ

(นางสาวประภาณี วัฒนศิริ)

ตำแหน่ง ผู้อำนวยการส่วนจัดการป่าชุมชน



17. ผู้เสนอโครงการ (ผู้อำนวยการสำนักจัดการทรัพยากรป่าไม้ที่ 5 (สระบุรี))

(ลงชื่อ)  ผู้เสนอโครงการ

(นางนันทนา บุณยานันต์)

ตำแหน่ง ผู้อำนวยการสำนักจัดการทรัพยากรป่าไม้ที่ 5 (สระบุรี)



18. ผู้อนุมัติโครงการ(อธิบดีกรมป่าไม้)

(ลงชื่อ)  ผู้อนุมัติโครงการ

(นายอำนาจพร ชลดำรงศักดิ์)

ตำแหน่ง อธิบดีกรมป่าไม้

สำเนาถูกต้อง

๘๖

(นางสาวระวี จันทร์)

นักวิชาการป่าไม้

แผนที่ภูมิประเทศ มาตราส่วน 1:50,000 แสดงพื้นที่ที่ขอจัดตั้ง

โครงการป่าชุมชนบ้านหนองอ้ายสาม หมู่ที่ 4 ตำบลไพรนกยูง อำเภอหันคา จังหวัดชัยนาท

บริเวณที่ดินอันเป็นสาธารณสมบัติของแผ่นดินประเภทพลเมืองใช้ร่วมกัน (ทุ่งเขารบสาธารณประโยชน์)

และพื้นที่ที่กำลังรังวัดออกหนังสือสำคัญสำหรับที่หลวง

เนื้อที่ 81 ไร่ 2 งาน 65 ตารางวา

ระวาง 4939 II ลำดับชุด L 7018



กรมป่าไม้

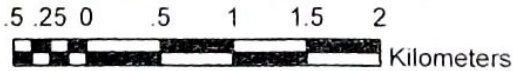
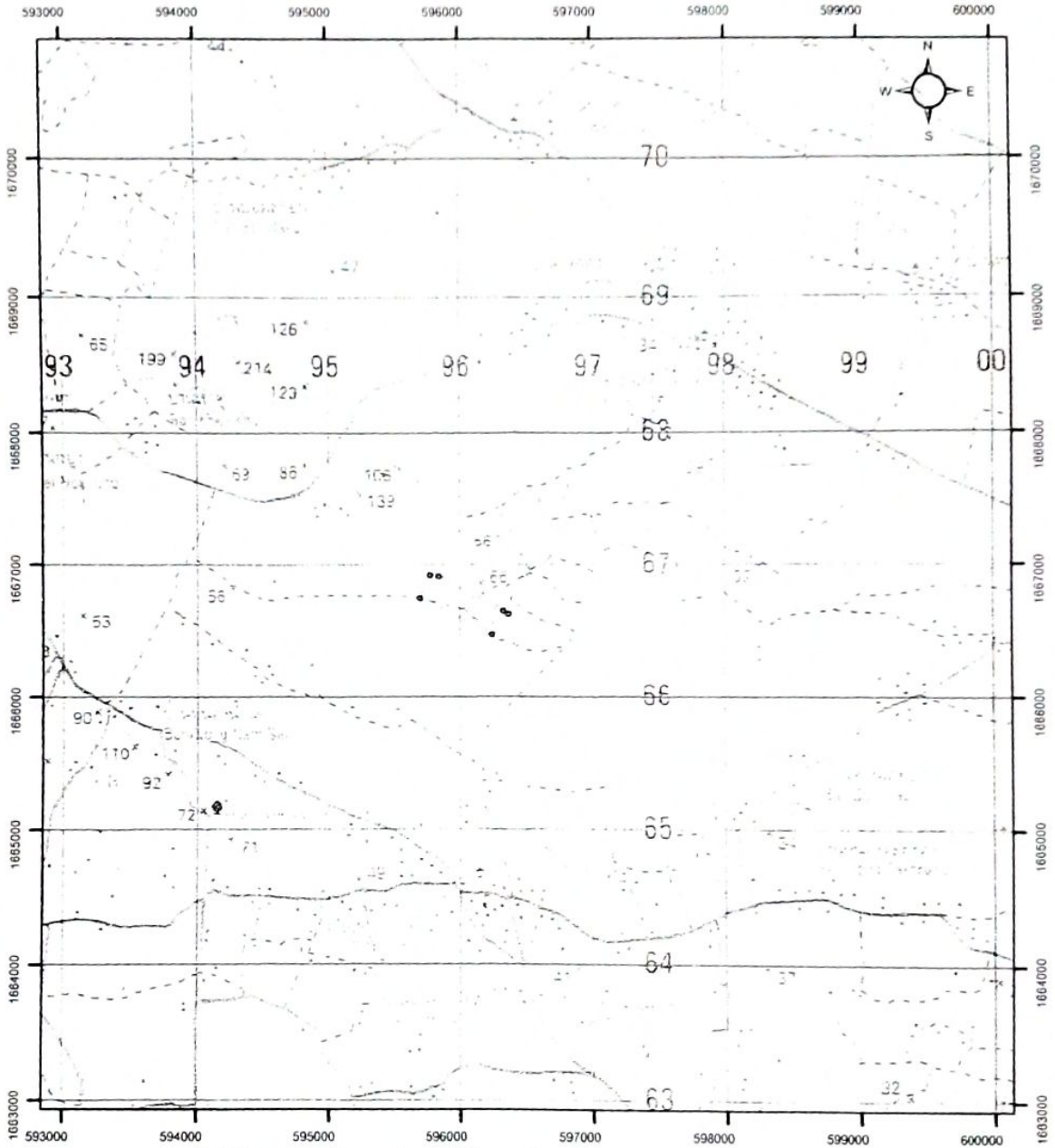

สัญลักษณ์



พื้นที่ที่ขอจัดตั้งโครงการป่าชุมชน



ผู้ตรวจสอบ

(นางสาวพรทิพย์ ปิยะชาติ)

ตำแหน่ง นักวิชาการป่าไม้ชำนาญการ

ำเนาถูกต้อง

๗๖)

หมายเหตุ

คำพิกัดแปลงโครงการฯ อยู่ด้านหลัง

(นางสาวระวี จันสา)

นักวิชาการป่าไม้

ค่าพิกัดฉาก UTM แปลงโครงการป่าชุมชนบ้านหนองอ้ายสาม

บริเวณที่ดินอันเป็นสาธารณะสมบัติของแผ่นดินประเภทพลเมืองใช้ร่วมกัน (ทุ่งเขารอบสาธารณประโยชน์)

และพื้นที่ที่กำลังรังวัดออกหนังสือสำคัญสำหรับที่หลวง

เนื้อที่ 81 ไร่ 2 งาน 65 ตารางวา

1	47 P	596376	E	1666631	N	4	47 P	595768	E	1666921	N
2	47 P	596335	E	1666653	N	5	47 P	595690	E	1666751	N
3	47 P	595835	E	1666910	N	6	47 P	596250	E	1666475	N

สำเนาถูกต้อง

๘๖

(นางสาวระวี จันทร์)

นักวิชาการป่าไม้

แผนที่ภาพถ่ายออร์โธรีโธซีเชิงเลข แสดงขอบเขตโครงการป่าชุมชนบ้านหนองอ้ายสาม

บ้านหนองอ้ายสาม หมู่ที่ 4 ตำบลไพรนกยูง อำเภอหันคา จังหวัดชัยนาท

ที่ดินอันเป็นสาธารณะสมบัติของแผ่นดินประเภทพลเมืองใช้ร่วมกัน (ทุ่งเขาราบสาธารณประโยชน์)

และพื้นที่ที่กำลังรังวัดออกหนังสือสำคัญสำหรับที่หลวง

เนื้อที่ 81 ไร่ 2 งาน 65 ตารางวา
ระวาง 493929666



กรมป่าไม้



หมายเหตุ

- ขอบเขตป่าชุมชนแปลงนี้ได้กำหนดค่าพิกัดในแผนที่ภาพถ่ายออร์โธรีโธซีเชิงเลข มาตรฐาน 1 : 4,000 เรียบร้อยแล้ว
- ค่าพิกัดแปลงโครงการฯ อยู่ด้านหลัง

ผู้ตรวจสอบ

(นางสาวพรทิพย์ ปิยะโชติ)

ตำแหน่ง นักวิชาการป่าไม้ชำนาญการ

สำเนาถูกต้อง

๘-๖

(นางสาวระวี จันทร์)

นักวิชาการป่าไม้

ค่าพิกัดฉาก UTM แปลงโครงการป่าชุมชนบ้านหนองท้ายสาม

บริเวณที่ดินอันเป็นสาธารณะสมบัติของแผ่นดินประเภทพลเมืองใช้ร่วมกัน (ทุ่งเขารบสาธารณประโยชน์)

และพื้นที่ที่กำลังรังวัดออกหนังสือสำคัญสำหรับที่หลวง

เนื้อที่ 81 ไร่ 2 งาน 65 ตารางวา

1	47 P	596376	E	1666631	N	4	47 P	595768	E	1666921	N
2	47 P	596335	E	1666653	N	5	47 P	595690	E	1666751	N
3	47 P	595835	E	1666910	N	6	47 P	596250	E	1666475	N

สำเนาถูกต้อง

๕๖

(นางสาวระวี จันสา)
นักวิชาการป่าไม้

คณะกรรมการป่าชุมชน

แนบท้ายโครงการป่าชุมชนหนองอ้ายสาม

บ้านหนองอ้ายสาม หมู่ที่ 4 ตำบลไพรนกยูง อำเภอหันคา จังหวัดชัยนาท

ลำดับที่	ชื่อ - สกุล	ทำหน้าที่	หมายเหตุ / ด้าน
1	นายสมพร เพ็ชรไทย ✓	ประธาน	บริหารจัดการป่า
2	นายวิมล เมืองวงศ์	รองประธาน	บริหารจัดการป่า
3	นายประจวบ อ่อนคำ ✓	รองประธาน	บริหารจัดการป่า
4	นายดำรง รุ่งเรือง	เลขาธิการ	บริหารจัดการป่า
5	นายสมศักดิ์ ดงเพชร ✓	เหรัญญิก	บริหารจัดการป่า
6	นายปรีชา สุเบาร์	กรรมการ	บริหารจัดการป่า
7	นายจำลอง พรหมรังษี	กรรมการ	บริหารจัดการป่า
8	นายสมาน อ่อนคำ ✓	กรรมการ	บริหารจัดการป่า
9	นายบุญชม รุ่งเรือง ✓	กรรมการ	บริหารจัดการป่า
10	นายลำพอง ขอผึ้ง ✓	กรรมการ	บริหารจัดการป่า
11	นายลำพัน นักผูก ✓	กรรมการ	บริหารจัดการป่า
12	นายสำเนียง สิทธิน้อย ✓	กรรมการ	บริหารจัดการป่า
13	นางสาวศิริพร อ่อนคำ ✓	กรรมการ	การเงิน/บัญชี
14	นางลำไย นกไทย ✓	กรรมการ	การเงิน/บัญชี
15	นางกรรช เพ็ชรไทย ✓	กรรมการ	การเงิน/บัญชี

ที่ทำการผู้ใหญ่บ้าน/กำนันหรือประธานคณะกรรมการป่าชุมชนหนองอ้ายสาม

หมายเลขโทรศัพท์ 09-5497-4694

หมายเหตุ

*เอกสารฉบับนี้เป็นโครงการแสดงโครงสร้างคณะกรรมการป่าชุมชนได้รับการยอมรับจากราชฎาในชุมชนเพื่อช่วยทำหน้าที่ในการจัดการป่าชุมชนร่วมกับพนักงานเจ้าหน้าที่โดยแต่ละป่าชุมชนจะมีกลุ่มราชฎาเหล่านี้เป็นแกนหลักเข้ามาบริหารจัดการ

ตามความเหมาะสมของพื้นที่ จำนวน 10-15 คน

**แนบคณะกรรมการป่าชุมชนส่งให้กรมป่าไม้ทุกโครงการฯ

***กรณีมีการเปลี่ยนแปลงคณะกรรมการให้รวบรวมรายชื่อแจ้งสำนักจัดการทรัพยากรป่าไม้ที่รับผิดชอบเพื่อปรับปรุงข้อมูลแจ้งให้

สำเนาถูกต้อง นที่เกี่ยวของและกรมป่าไม้ทราบ

๘๖
(นางสาวระวี จันทร์สา)
นักวิชาการป่าไม้



หนังสือสำคัญสำหรับที่หลวง

เลขที่ ๒๐๓๓๐

๑๑๑๑ II ๑๖๖๖

ที่ดินเลขที่ ๑๐๔ ราชวรางคณ์การอภาด น-นนทโสิน-ทภชเลว-4๑3๑ II-11N4-134,135

อาศัยอำนาจตามมาตรา ๔ ทวิ แห่งประมวลกฎหมายที่ดิน ซึ่งแก้ไขเพิ่มเติม โดยประกาศของคณะปฏิวัติ ฉบับที่ ๓๓๔ ลงวันที่ ๑๓ ธันวาคม พ.ศ. ๒๕๑๕ อธิบดีกรมที่ดิน ออกหนังสือสำคัญฉบับนี้เพื่อแสดงเขตของที่ดินอันเป็นสาธารณสมบัติของแผ่นดินประเภท

พลเมือตไธอ้อมตัน ตั้งอยู่ที่บ้านหนองหะ หมู่ที่ ๑ ตำบล ไพนะเขต

อำเภอ หันตรา จังหวัด ชัยนาท ไร่ ๖๖๗

ที่ดินแปลงนี้มีเนื้อที่ประมาณ ๖๖๗ ไร่ ๒ งาน

๘๕ ตารางวา อยู่ในความคุ้มครองราชการของกระทรวงมหาดไทย(ซึ่งตามกฎหมายสำหรับโอน)

มีแนวเขตตามรูปแผนที่แสดงเขตค้ำนที่ตั้งหนังสือสำคัญฉบับนี้

หนังสือสำคัญฉบับนี้ ออกให้ ณ วันที่ ๑๔ เดือน มิถุนายน พุทธศักราช ๒๕๓๖



Handwritten signatures and stamps at the bottom right corner.



องค์การบริหารส่วนตำบลไพรนกยูง
 รับเลขที่ ๑๒๐๔/๒๕๕๕
 วันที่ ๑๗ ธ.ค. ๒๕๕๕
 เวลา ๑๐.๐๐ น.

ที่ ขน ๐๐๑๙.๐๒/ ๔๓๓๔

สำนักงานที่ดินจังหวัดชัยนาท สาขาหันคา
 ถนนสายหันคา - บ้านไร่ ขน. ๑๗๑๓๐

๑๓ ธันวาคม ๒๕๕๕

เรื่อง การรังวัดตรวจสอบแนวเขตที่สาธารณประโยชน์

เรียน นายองค์การบริหารส่วนตำบลไพรนกยูง

อ้างถึง หนังสือสำนักงานเทศบาลตำบลเนินขามที่ ขน. ๗๔๑๐๑/๒๒๘ ลงวันที่ ๒ กรกฎาคม ๒๕๕๕

สิ่งที่ส่งมาด้วย รูปแผนที่กระดาษบาง (ร.ว ๙) จำนวน ๑ ฉบับ

ตามที่ องค์การบริหารส่วนตำบลไพรนกยูง มีความประสงค์จะขอรังวัดตรวจสอบแนวเขตที่สาธารณประโยชน์ "ป่าเขารูป" (ประเภทไม่มีหลักฐาน) หมู่ ๑ ตำบลไพรนกยูง ~~อำเภอเนินขาม จังหวัดชัยนาท~~ จังหวัดชัยนาท นั้น

สำนักงานที่ดินจังหวัดชัยนาท สาขาหันคา ได้ส่งเจ้าหน้าที่ไปดำเนินการรังวัดตรวจสอบแนวเขตที่สาธารณประโยชน์ ดังกล่าวแล้ว ผลการรังวัดปรากฏตามรายละเอียดตามสิ่งที่ส่งมาด้วยนี้

จึงเรียนมาเพื่อทราบ

เรียน นายองค์การบริหารส่วนตำบลไพรนกยูง
 - เพื่อโปรดพิจารณา
 - ที่ดินจังหวัดชัยนาท สาขาหันคา แจ้งการรังวัด
 ตรวจสอบแนวเขตที่สาธารณประโยชน์

ขอแสดงความนับถือ

(นายวิชา กัมธราภรณ์)

นายช่างรังวัดอาวุโส ปฏิบัติราชการแทน
 เจ้าพนักงานที่ดินจังหวัดชัยนาท สาขาหันคา

(นายวิมล รุ่งอรุณ)

ปัด้องค์การบริหารส่วนตำบลไพรนกยูง

ฝ่ายรังวัด
 โทร. ๐-๕๖๔๒-๒๕๒๒

นายวิชา กัมธราภรณ์
 นายช่างรังวัดอาวุโส ปฏิบัติราชการแทน
 เจ้าพนักงานที่ดินจังหวัดชัยนาท สาขาหันคา

ระวาง 4939/9666 มาตราส่วน ๑/๕๐๐๐ (ร.จ. ๕)
 ประเภทการรังวัด ตรวจสอบที่สาธารณประโยชน์ รอย องค์การบริหารส่วนตำบลโพรงนกยูง
 ตำบล โพรงนกยูง อำเภอ หันคา จังหวัด ชัยนาท
 ผู้รังวัด นายอนุพงษ์ เอ็นท่าเรือ นายช่างรังวัดปฏิบัติงาน จังหวัด ชัยนาท
 คำนวณ รังวัดวันที่ ๓๑ / ตุลาคม / ๒๕๕๕

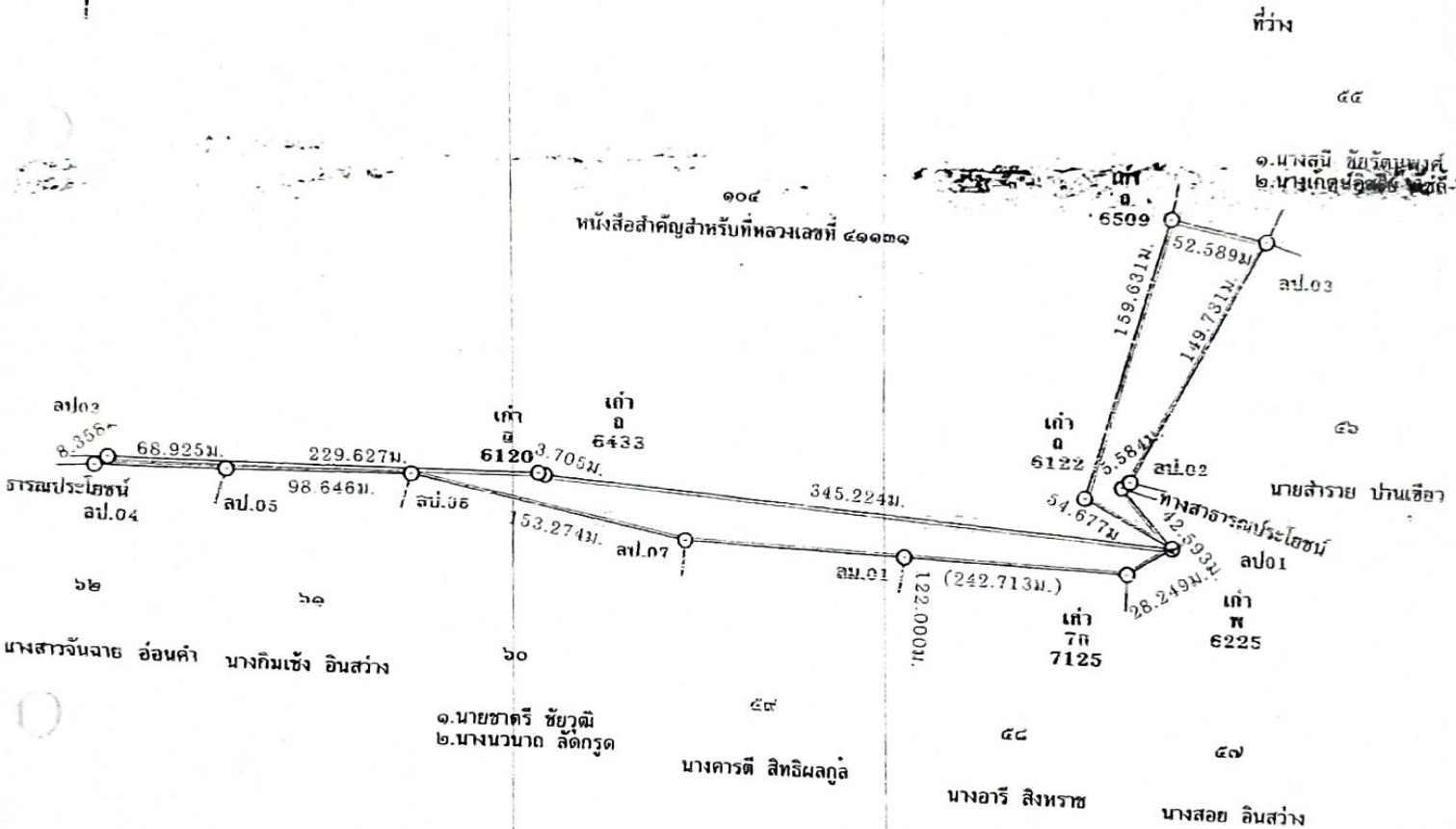

ถ้าเป็นรูปแผนที่แบ่งแยก ผมสามารถจะให้ผู้แบ่งแยก และผู้รับแยกรับรองรูปแผนที่ได้
 โดยชื่อรับรองไว้เสียด้วย วันที่.....เดือน.....พ.ศ.....
 ข้าพเจ้าขอรับรองว่าได้ตรวจรูปแผนที่นี้แล้วเห็นว่า ตามที่เจ้าพนักงานได้ทำการรังวัดมานั้น
 ร้อง ตรงกับความประสงค์ของข้าพเจ้าทุกประการแล้ว

ผู้จ้าง
 (นายอนุพงษ์ เอ็นท่าเรือ)
 วันที่ 23 พ.ย. 2555
 ผู้ตรวจ
 (นายอึ้งชัย สิมรัตน์)
 วันที่

พิมพ์เมื่อวันที่ 11/11/2555 เวลา 22 : 10