

แบบฟอร์มการตรวจเอกสารการส่งเสริมการจัดทำแผนจัดการป่าชุมชนบ้าน.....
บ้าน..... หมู่ที่..... ตำบล..... อำเภอ..... จังหวัดชัยนาท

เอกสารการจัดทำแผนจัดการป่าชุมชน

- แผนจัดการป่าชุมชนแบบ คนช.๕.๑ ประธานกรรมการจัดการป่าชุมชนเป็นผู้ลงนาม
- แผนปฏิบัติการป่าชุมชนแบบ คนช.๕.๒
- รายการไม้ทรงคุณค่าในป่าชุมชนแบบ คนช.๕.๓ (ถ้ามี)
- ข้อบังคับเกี่ยวกับการจัดการป่าชุมชน
- แผนที่แสดงลักษณะภูมิประเทศ (๑:๕๐,๐๐๐) ระบุการแบ่งบริเวณพื้นที่เพื่อการอนุรักษ์ และบริเวณพื้นที่เพื่อการใช้ประโยชน์(ถ้ามี)
- แผนที่แสดงขอบเขตป่าชุมชนบนแผนที่ภาพถ่ายออร์โธรีซีเชิงเลข (๑:๔,๐๐๐) ระบุการแบ่งบริเวณพื้นที่เพื่อการอนุรักษ์ และบริเวณพื้นที่เพื่อการใช้ประโยชน์(ถ้ามี)

ได้ตรวจสอบแล้ว เอกสารถูกต้องครบถ้วน

(ลงชื่อ) _____
(นายชัชวาล ภูเพชร)
ตำแหน่ง ผู้อำนวยการศูนย์ป่าไม้ชัยนาท

(ลงชื่อ) _____
(นางสาวกัญชชชะ นิสสะ)
ตำแหน่ง ผู้อำนวยการป่าไม้ชำนาญการพิเศษ
ทำหน้าที่ผู้อำนวยการส่วนจัดการป่าชุมชน
สำนักจัดการทรัพยากรป่าไม้ที่ ๕ (สระบุรี)

รับที่:2

ลงวันที่ 25 ก.พ. 64

คนช. ๕-๑

แผนจัดการป่าชุมชน

๑. ชื่อแผนจัดการป่าชุมชนบ้านท่าลาก

ตั้งอยู่หมู่ที่ ๗ ตำบล ธรรมามูล อำเภอเมืองชัยนาท จังหวัดชัยนาท

ประกอบ

- การขอจัดตั้งป่าชุมชน
- ป่าชุมชน ตามมาตรา ๙๙ และ มาตรา ๑๐๐
- การปรับปรุงแผนจัดการป่าชุมชนในระหว่างที่แผนจัดการป่าชุมชนยังไม่หมดอายุ
- ทดแทนแผนจัดการป่าชุมชนเดิมที่หมดอายุ
- การขอขยายเขตป่าชุมชน

๒. วัตถุประสงค์ของแผนจัดการป่าชุมชน

๒.๑ เพื่ออนุรักษ์ ดูแล รักษาทรัพยากรป่าไม้

๓. ระยะเวลา

ระยะเวลา ๕ ปี นับแต่วันที่ได้รับอนุมัติ (.....)

๔. ลักษณะพื้นที่

๔.๑ สภาพพื้นที่ป่าชุมชน

- ๑) จำนวนเนื้อที่ของป่าชุมชน ๓๗ ไร่ ๓ งาน ๗๗ ตารางวา
- ๒) กรณีขอขยายเขตป่าชุมชน เนื้อที่ - ไร่ - งาน - ตารางวา
เนื้อที่ป่าชุมชนคงเหลือ เนื้อที่ ๓๗ ไร่ ๓ งาน ๗๗ ตารางวา

๔.๒ อาณาเขตป่าชุมชน

- | | | |
|-------------|----|--|
| ทิศเหนือ | จด | ที่ป่าตาม พรบ.ป่าไม้ พุทธศักราช ๒๔๘๔ (เขาธรรมามูล) |
| ทิศใต้ | จด | ที่มีการครอบครอง |
| ทิศตะวันออก | จด | ที่มีการครอบครอง |
| ทิศตะวันตก | จด | ที่มีการครอบครอง |

๔.๓ การกำหนดบริเวณในพื้นที่ป่าชุมชน

๑) แปลงพื้นที่ที่กำหนดให้เป็นบริเวณเพื่อการอนุรักษ์

จำนวน ๒ แปลง เนื้อที่รวม ๓๗ ไร่ ๓ งาน ๗๗ ตารางวา
คิดเป็นร้อยละ ๑๐๐ ของพื้นที่ป่าชุมชน

๒) แปลงพื้นที่ที่กำหนดให้เป็นบริเวณเพื่อการใช้ประโยชน์

จำนวนแปลง - เนื้อที่รวม - ไร่ - งาน - ตารางวา
คิดเป็นร้อยละ - ของพื้นที่ป่าชุมชน

หมายเหตุ : (แนบแผนที่มาตราส่วน ๑ : ๕๐,๐๐๐ หรือแผนที่ภาพถ่ายดาวเทียม เพื่อแสดงแนวเขตป่าชุมชน
และกำหนดบริเวณเพื่อการอนุรักษ์และบริเวณเพื่อการใช้ประโยชน์)

๔.๔ แหล่งน้ำที่พบเห็นได้ในป่าชุมชน (ถ้ามี)

- ลำธาร ห้วย หนอง คลอง บึง
ตั้งอยู่บริเวณพิกัด
อยู่ในแปลงที่ บริเวณเพื่อการอนุรักษ์ หรือ บริเวณเพื่อการใช้ประโยชน์
สภาพความอุดมสมบูรณ์ของป่าบริเวณแหล่งน้ำอยู่ในเกณฑ์
.....
ข้อสังเกตเพิ่มเติม
- อ่างเก็บน้ำ ฝาย
ตั้งอยู่บริเวณพิกัด
อยู่ในแปลงที่ บริเวณเพื่อการอนุรักษ์ หรือ บริเวณเพื่อการใช้ประโยชน์
สภาพความอุดมสมบูรณ์ของป่าบริเวณแหล่งน้ำอยู่ในเกณฑ์
.....
ข้อสังเกตเพิ่มเติม
- อื่น ๆ ได้แก่
ตั้งอยู่บริเวณพิกัด
อยู่ในแปลงที่ บริเวณเพื่อการอนุรักษ์ หรือ บริเวณเพื่อการใช้ประโยชน์
สภาพความอุดมสมบูรณ์ของป่าบริเวณแหล่งน้ำอยู่ในเกณฑ์
.....
ข้อสังเกตเพิ่มเติม

๔.๕ ความสูงจากระดับน้ำทะเลโดยประมาณ.....

๔.๖ สภาพป่า

- ป่าสมบูรณ์ จำนวนเนื้อที่ประมาณ - ไร่
 ป่ากำลังฟื้นตัว จำนวนเนื้อที่ประมาณ ๓๗ - ๓ - ๗๗ ไร่
 ป่าเสื่อมโทรม จำนวนเนื้อที่ประมาณ - ไร่

๔.๗ พันธุ์ไม้หลักที่พบเห็นได้ในป่าชุมชน ได้แก่

ประดู่ แหนนา พฤษภ สะเดา ยอป่า แคนา แจง กระโดน กระพี้จั่น โมก จั้วดอกขาว ส้มเสี้ยว กระทุ่ม
ไผ่รวก

๔.๘ สัตว์ป่าที่พบเห็นได้ในป่าชุมชน ได้แก่

งู กระรอก กระแต หนูนาและนกชนิดต่างๆ

๔.๙ ทรัพยากรธรรมชาติอื่น ๆ ที่พบเห็นได้ในป่าชุมชน ได้แก่

๔.๑๐ รายละเอียดเพิ่มเติม ดังนี้

๕. แผนปฏิบัติการป่าชุมชนโดยสังเขป

๕.๑ กิจกรรมด้านการอนุรักษ์ ได้แก่

- ๑) การลาดตระเวนป้องกันทรัพยากรป่าไม้ ช่วงเดือน สิงหาคม และ กันยายน
- ๒) ทำแนวกันไฟป่าปีละ ๒ ครั้ง ช่วงเวลา เดือน ธันวาคม และเดือน เมษายน ของทุกปี
- ๓) ใช้ขนบธรรมเนียมประเพณีในการอนุรักษ์ทรัพยากรธรรมชาติ
- ๔) ดับไฟป่าในช่วงฤดูแล้งเมื่อเกิดเหตุ

๕.๒ กิจกรรมด้านการฟื้นฟู ได้แก่

- ๑) ปลุกต้นไม้ทดแทนและปลูกพืชสมุนไพร
- ๒) ปิดป่าห้ามเก็บหาหน่อไม้ ตั้งแต่วันที่ ๒๐ กันยายนเป็นไปของทุกปี จนกว่าจะมีฝนตกใหม่ในปี

ต่อไป

๕.๓ กิจกรรมด้านการพัฒนา ได้แก่

- ๑) ทำถนนรอบแนวเขตแปลงป่าชุมชนแปลงที่ ๒

๕.๔ กิจกรรมด้านการควบคุมดูแล ได้แก่

- ๑) ออกข้อบังคับเกี่ยวกับการจัดการป่าชุมชน ๕ ปี/ครั้ง
- ๒) กำหนดแผนปฏิบัติการ ๕ ปี/ครั้ง

๕.๕ กิจกรรมด้านการใช้ประโยชน์จากทรัพยากรธรรมชาติในป่าชุมชน ได้แก่

- ๑) กำหนดระยะเวลาและการเก็บหาของป่า
 - ๑.๑) หน่อไม้ ช่วงเดือนที่เก็บได้ ส.ค. - ๑๙ ก.ย. ปริมาณที่อนุญาตต่อคน ๕๐ กก./ปี
 - ๑.๒) น้ำผึ้ง ช่วงเดือนที่เก็บได้ มี.ค. - เม.ย. ปริมาณที่อนุญาตต่อคน ๕ รั้ง/ปี
 - ๑.๓) เห็ดโคน ช่วงเดือนที่เก็บได้ ส.ค. - ก.ย. ปริมาณที่อนุญาตต่อคน ๕๐ กก./ปี
 - ๑.๔) ไม้ไผ่รวก ช่วงเดือนที่เก็บได้ เม.ย.และต.ค. ปริมาณที่อนุญาตต่อคน ๑๐๐ ลำ/ครัวเรือน

๖. ประโยชน์ที่คาดว่าจะ

๖.๑ ราษฎรในชุมชนมีส่วนร่วมและได้ประโยชน์จากการดูแลรักษาป่าชุมชน

๖.๒ ทรัพยากรป่าไม้ได้รับการดูแลรักษาโดยชุมชนให้มีความอุดมสมบูรณ์และพัฒนาป่าชุมชนให้ตอบสนองความต้องการของชุมชนได้อย่างยั่งยืน

ลงชื่อ

(นายวิรัตน์ อิมรัมย์)

ประธานกรรมการจัดการป่าชุมชน

หมายเหตุ

๑. การสำรวจสภาพพื้นที่ หากไม่สามารถเดินตรวจสอบพื้นที่ได้เองทั้งหมด ให้ประเมินสภาพพื้นที่จากภาพถ่ายดาวเทียมประกอบได้
๒. รายละเอียดตามแผนปฏิบัติการป่าชุมชนตามแบบ คนช.๕-๒

กิจกรรม การจัดการป่าชุมชน	ปริมาณงาน	หน่วยนับ	กำหนดระยะเวลาในการปฏิบัติงาน					หมายเหตุ
			ปีที่ ๑	ปีที่ ๒	ปีที่ ๓	ปีที่ ๔	ปีที่ ๕	
(๒) ด้านการฟื้นฟู								
๒.๑ การปลูกต้นไม้ทดแทน การปลูกพืช สมุนไพร - บริเวณเพื่อการอนุรักษ์ - บริเวณเพื่อการใช้ประโยชน์	๕ -	ครั้ง	๑ -	๑ -	๑ -	๑ -	๑ -	
๒.๒ การปิดป่า ห้ามหาหน่อไม้ตั้งแต่วันที่ ๒๐ กันยายนเป็นต้นไปของทุกปี - บริเวณเพื่อการอนุรักษ์ - บริเวณเพื่อการใช้ประโยชน์	๕ -	ครั้ง	๑ -	๑ -	๑ -	๑ -	๑ -	
(๓) ด้านการพัฒนา								
๓.๑ ทำถนนรอบแนวเขตแปลงปลูกป่าชุมชน แปลงที่ ๒ - บริเวณเพื่อการอนุรักษ์ - บริเวณเพื่อการใช้ประโยชน์	๑ -	เส้น	๑ -	๑ -	๑ -	๑ -	๑ -	เมื่อได้รับ งบประมาณ

กิจกรรม การจัดการป่าชุมชน	ปริมาณงาน	หน่วยนับ	กำหนดระยะเวลาในการปฏิบัติงาน					หมายเหตุ
			ปีที่ ๑	ปีที่ ๒	ปีที่ ๓	ปีที่ ๔	ปีที่ ๕	
(๔) ด้านการควบคุมดูแล								
๔.๑ การออกข้อบังคับเกี่ยวกับการจัดการป่าชุมชน	๑	ฉบับ	๑	-	-	-	-	
๔.๒ การประชุมคณะกรรมการป่าชุมชนและการประชุมสมาชิกป่าชุมชน	๕	ครั้ง	๑	๑	๑	๑	๑	
๔.๓ การกำหนดแผนปฏิบัติการประจำปี	๑	ครั้ง	๑	-	-	-	-	
(๕) ด้านการใช้ประโยชน์จากทรัพยากรธรรมชาติในป่าชุมชน								
๕.๑ การเก็บหาของป่า - บริเวณเพื่อการอนุรักษ์ - หน่อไม้ - น้ำผึ้ง - เห็ดโคน - ไม้ไผ่ลวก	๕๐ ๒ ๒ ๑๐๐	วัน เดือน เดือน ลำ	ส.ค. - ๑๙ ก.ย. มี.ค. - เม.ย. ส.ค. - ก.ย. เม.ย. และ ต.ค.	ส.ค. - ๑๙ ก.ย. มี.ค. - เม.ย. ส.ค. - ก.ย. เม.ย. และ ต.ค.	ส.ค. - ๑๙ ก.ย. มี.ค. - เม.ย. ส.ค. - ก.ย. เม.ย. และ ต.ค.	ส.ค. - ๑๙ ก.ย. มี.ค. - เม.ย. ส.ค. - ก.ย. เม.ย. และ ต.ค.	ส.ค. - ๑๙ ก.ย. มี.ค. - เม.ย. ส.ค. - ก.ย. เม.ย. และ ต.ค.	ส.ค. - ๑๙ ก.ย. มี.ค. - เม.ย. ส.ค. - ก.ย. เม.ย. และ ต.ค.
๕.๒ เป็นที่ปั่นจักรยานออกกำลังกายของคนในชุมชน - บริเวณเพื่อการอนุรักษ์ - บริเวณเพื่อการใช้ประโยชน์	๑ -	เส้น -	- -	- -	๑ -	- -	- -	

รายการไม้ทรงคุณค่าในป่าชุมชนบ้านท่าลาภ
ตั้งอยู่ หมู่ที่ ๗ ตำบลธรรมามูล อำเภอเมืองชัยนาท จังหวัดชัยนาท

รายการไม้ทรงคุณค่า	ขนาดต้นไม้		จุดสังเกต/บริเวณที่ตั้ง/พิกัด (หากมี)	หมายเหตุ
	ความโต (ซม.)	ความสูง (เมตร)		
-	-	-	-	

หมายเหตุ

- รายการไม้ทรงคุณค่าอาจกำหนดเป็นรายต้นหรือเป็นชนิดพันธุ์ กรณีเป็นชนิดพันธุ์ไม่ต้องวัดขนาดความโต ความสูงและพิกัด
- ความโต หมายถึง ขนาดวัดรอบลำต้น ตรงที่ระดับความสูงหนึ่งร้อยสามสิบเซนติเมตรจากพื้นดิน

**ข้อบังคับเกี่ยวกับการจัดการป่าชุมชนบ้านท่าลาภ
ตั้งอยู่ หมู่ที่ ๗ ตำบลธรรมามูล อำเภอเมืองชัยนาท จังหวัดชัยนาท**

ข้อบังคับ	พื้นที่ใช้บังคับ	หมายเหตุ
๑. ห้ามทำความเสียหายแก่หลักเขตหรือเคลื่อนย้ายหลักเขต	พื้นที่ป่าชุมชนทั้งหมด	
๒. ห้ามมิให้ล้มต้นไม้ หรือกระทำการใดที่ทำให้ต้นไม้ไม่สามารถเจริญเติบโตได้ต่อไป	พื้นที่ป่าชุมชนทั้งหมด	
๓. ห้ามจุดไฟในพื้นที่ป่าหรือกระทำการใดที่อาจก่อให้เกิดไฟป่า	พื้นที่ป่าชุมชนทั้งหมด	
๔. ห้ามมิให้รถยนต์ตั้งแต่หกล้อขึ้นไปเข้าไปในพื้นที่ป่าชุมชน	พื้นที่ป่าชุมชนทั้งหมด	
๕. ห้ามนำพืชหรือพันธุ์ไม้ต่างถิ่นเข้ามาปลูกในป่าชุมชน เว้นแต่เป็นพืชหรือพันธุ์ไม้ต่างถิ่นตามที่ระบุไว้ในแผนจัดการป่าชุมชน	พื้นที่ป่าชุมชนทั้งหมด	
๖. ห้ามมิให้ก่อสร้างสิ่งปลูกสร้างใดในพื้นที่ป่าชุมชน เว้นแต่เป็นการก่อสร้างสิ่งปลูกสร้างที่จำเป็นเพื่อประโยชน์ในการปฏิบัติหน้าที่ของคณะกรรมการจัดการป่าชุมชนในการดูแลรักษาป่าชุมชน บำรุงและฟื้นฟูป่าชุมชน ส่งเสริมการศึกษาเรียนรู้และสร้างจิตสำนึกเกี่ยวกับการอนุรักษ์และฟื้นฟูทรัพยากรธรรมชาติ สิ่งแวดล้อม และความหลากหลายทางชีวภาพในป่าชุมชน และเผยแพร่ประชาสัมพันธ์ป่าชุมชน เช่น การสร้างหอดูไฟป่า ฝ่ายชะลอน้ำ ที่พิภลาดตระเวน หรือศาลาเรียนรู้ โดยสิ่งปลูกสร้างดังกล่าวต้องมีลักษณะกลมกลืนกับสภาพแวดล้อม ไม่เป็นการทำลายสภาพธรรมชาติเดิม และได้รับอนุญาตเป็นหนังสือจากคณะกรรมการป่าชุมชนประจำจังหวัดแล้ว	พื้นที่ป่าชุมชนทั้งหมด	
๗. การเข้าป่าเพื่อพักผ่อนหย่อนใจหรือเพื่อศึกษาธรรมชาติ ให้กระทำได้ในระหว่างเวลา ๐๖.๐๐น. ถึงเวลา ๑๗.๐๐ น.	พื้นที่ป่าชุมชนทั้งหมด	
๘. เมื่อพบเห็นการกระทำผิดกฎหมายว่าด้วยป่าชุมชน ให้แจ้งกรรมการป่าชุมชนหรือพนักงานเจ้าหน้าที่	พื้นที่ป่าชุมชนทั้งหมด	
๙. การเก็บของป่า ให้เก็บได้ในระหว่างช่วงเวลาและไม่เกินปริมาณที่กำหนดในตาราง ก.	พื้นที่ป่าชุมชนทั้งหมด	

๑๐. ห้ามนำเครื่องมือสำหรับใช้ในการล่าสัตว์หรือจับสัตว์ หรือนำอาวุธใด ๆ เข้าไปในพื้นที่ป่าชุมชน	พื้นที่ป่าชุมชนทั้งหมด	
๑๑. ห้ามนำอากาศยานไร้คนขับเข้ามาในพื้นที่ป่าชุมชน เว้นแต่ได้รับความเห็นชอบจากคณะกรรมการจัดการป่าชุมชน	พื้นที่ป่าชุมชนทั้งหมด	
๑๒. ห้ามเข้าไปหรือออกจากพื้นที่ป่าชุมชนนอกเวลาที่คณะกรรมการจัดการป่าชุมชนกำหนดไว้	พื้นที่ป่าชุมชนทั้งหมด	
๑๓. ห้ามขับขียานพาหนะและจอดยานพาหนะ โดยฝ่าฝืนข้อบังคับหรือเครื่องหมายจราจรที่คณะกรรมการจัดการป่าชุมชนกำหนดไว้	พื้นที่ป่าชุมชนทั้งหมด หรือพื้นที่ป่าชุมชน บางพื้นที่	
๑๔. ห้ามนำขยะเข้ามาทิ้งในเขตป่าชุมชน	พื้นที่ป่าชุมชนทั้งหมด	

ตาราง ก.

การเก็บของป่าให้เก็บได้ในระหว่างช่วงเวลาดังต่อไปนี้ และไม่เกินปริมาณดังต่อไปนี้

ของป่า	ช่วงเดือนที่เก็บได้	ปริมาณที่อนุญาต (ต่อคน)	เงื่อนไขอื่น
๑. หน่อไม้	ส.ค. - ๑๙ ก.ย.	๕๐ กก./ปี	ห้ามจำหน่าย ใช้เฉพาะในชุมชน
๒. น้ำผึ้ง	มี.ค. - เม.ย.	๕ รัง/ปี	
๓. ไม้ไผ่	เม.ย. - ก.ย.	๑๐๐ ลำ/ครอบครัว	
๔. เห็ดโคน	ส.ค. - ก.ย.	๕๐ กก.	

รายชื่อคณะกรรมการจัดการประชุมชนบ้านท่าลาภ
ม. ๗ ต.ธรรมามูล อ.เมืองฯ จ.ชัยนาท

ลำดับ	ชื่อ - สกุล	อายุ (ปี)	ตำแหน่งในคณะกรรมการจัดการประชุมชน	ขอรับรองว่าไม่มีลักษณะต้องห้ามการเป็นกรรมการจัดการประชุมชน (ตามระเบียบที่คณะกรรมการนโยบายกำหนดตามมาตรา ๔๒) / ลายมือชื่อของกรรมการจัดการประชุมชน
๑.	นายวิรัตน์ อิมรัง	๕๓	ประธานกรรมการจัดการประชุมชน	วิรัตน์
๒.	นายกิตติ แผงนคร	๖๓	รองประธานกรรมการจัดการประชุมชน	กิตติ แผงนคร
๓.	นายสุวิช ทรงสัจจะ	๗๗	รองประธานกรรมการจัดการประชุมชน	สุวิช
๔.	นางสาวทิพย์วัลย์ สุขสันต์	๔๕	เลขานุการ	ทิพย์วัลย์
๕.	นางปราณี ขาวจ้อย	๕๕	เหรัญญิก	ปราณี
๖.	นายสมศักดิ์ จูสิงห์	๖๗	กรรมการ	สมศักดิ์
๗.	นางประมวล คำหลง	๖๔	กรรมการ	ประมวล
๘.	นางปาริยา เพ็งทิม	๕๓	กรรมการ	ปาริยา
๙.	นางจำเนียร ฤทธิ์เรืองศักดิ์	๖๓	กรรมการ	จำเนียร ฤทธิ์เรืองศักดิ์
๑๐.	นางอำพร เมาพงศ์ศักดิ์	๖๘	กรรมการ	อำพร เมาพงศ์ศักดิ์
๑๑.	นางสุวรรณ์ แผงเรือง	๖๗	กรรมการ	สุวรรณ์ แผงเรือง

แผนที่ประกอบการจัดทำแผนจัดการป่าชุมชนบ้านท่าลาก
 บ้านท่าลาก หมู่ที่ ๗ ตำบลธรรมามูล
 อำเภอเมือง จังหวัดชัยนาท
 อยู่ในพื้นที่ ป่าตามพระราชบัญญัติป่าไม้ พุทธศักราช ๒๔๘๔ ๒๒ ไร่ ๒ งาน ๘๖ ตารางวา
 และ น.ส.ล. ๑๕ ไร่ ๐ งาน ๙๑ ตารางวา
 เนื้อที่รวม ๓๗ ไร่ ๓ งาน ๗๗ ตารางวา
 ตามนัยมาตรา ๙๙ และมาตรา ๑๐๐ แห่งพระราชบัญญัติป่าชุมชน พ.ศ. ๒๕๖๒
 มาตรการส่วน ๑:๑๐,๐๐๐

WGS 84

ลำดับชุด L ๗๐๑๘ ระวัง ๕๐๓๙III

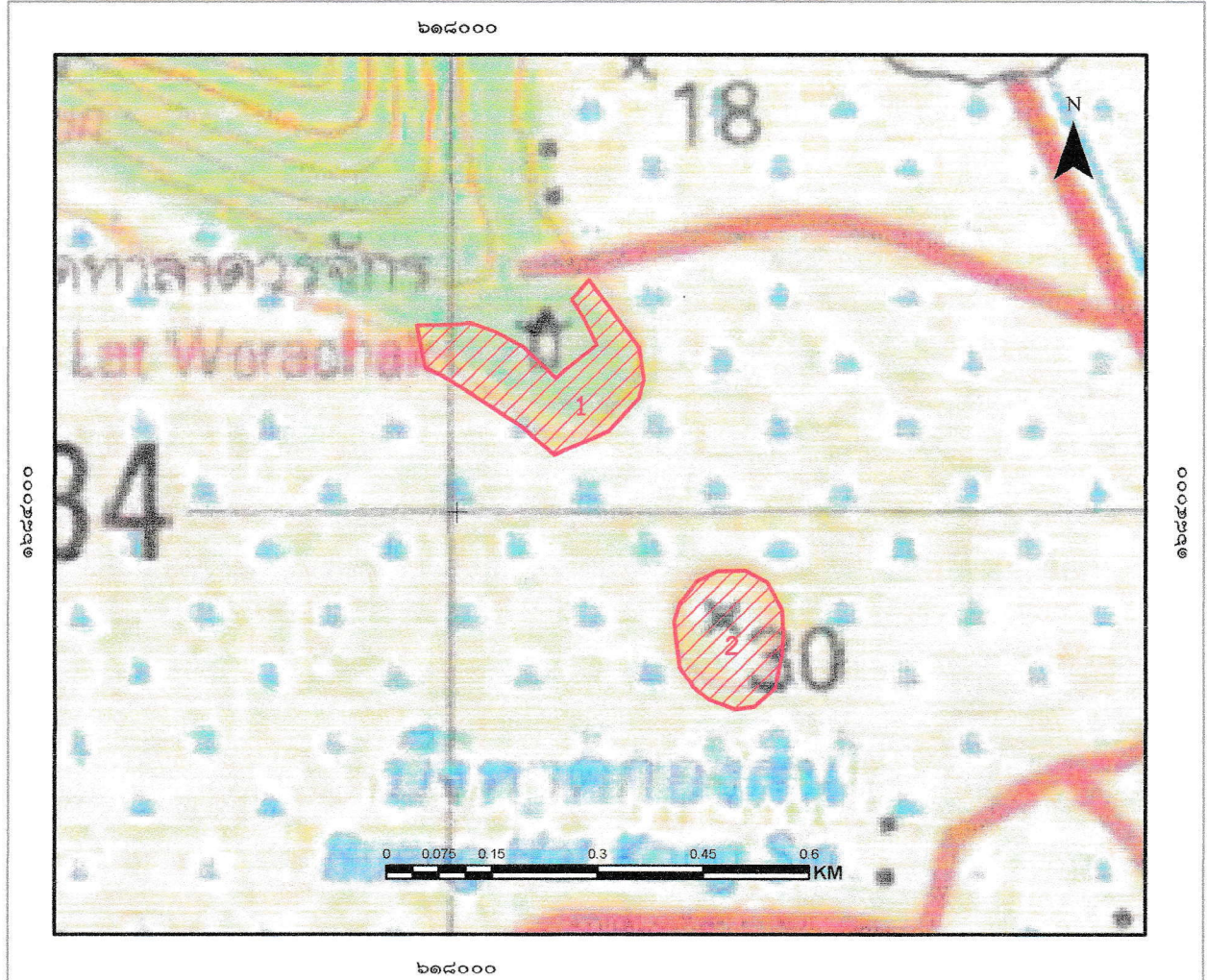

สัญลักษณ์

- ขอบเขตบริเวณเพื่อการอนุรักษ์ แปลงที่ ๑ เนื้อที่ ๒๒-๒-๘๖ ไร่
- ขอบเขตบริเวณเพื่อการอนุรักษ์ แปลงที่ ๒ เนื้อที่ ๑๕-๐-๙๑ ไร่

แผนที่แสดงลักษณะภูมิประเทศการแบ่งบริเวณการใช้ประโยชน์ป่าชุมชนบ้านท่าลาก
 บ้านท่าลาก หมู่ที่ ๗ ตำบลธรรมามูล
 อำเภอเมือง จังหวัดชัยนาท
 อยู่ในพื้นที่ ป่าตามพระราชบัญญัติป่าไม้ พุทธศักราช ๒๔๘๔ ๒๒ ไร่ ๒ งาน ๘๖ ตารางวา
 และ น.ส.ล. ๑๕ ไร่ ๐ งาน ๙๑ ตารางวา
 เนื้อที่รวม ๓๗ ไร่ ๓ งาน ๗๗ ตารางวา
 ตามนัยมาตรา ๙๙ และมาตรา ๑๐๐ แห่งพระราชบัญญัติป่าชุมชน พ.ศ. ๒๕๖๒
 มาตรการส่วน ๑:๑๐,๐๐๐

WGS 84

ลำดับชุด L ๗๐๑๘ ระวัง ๕๐๓๙III

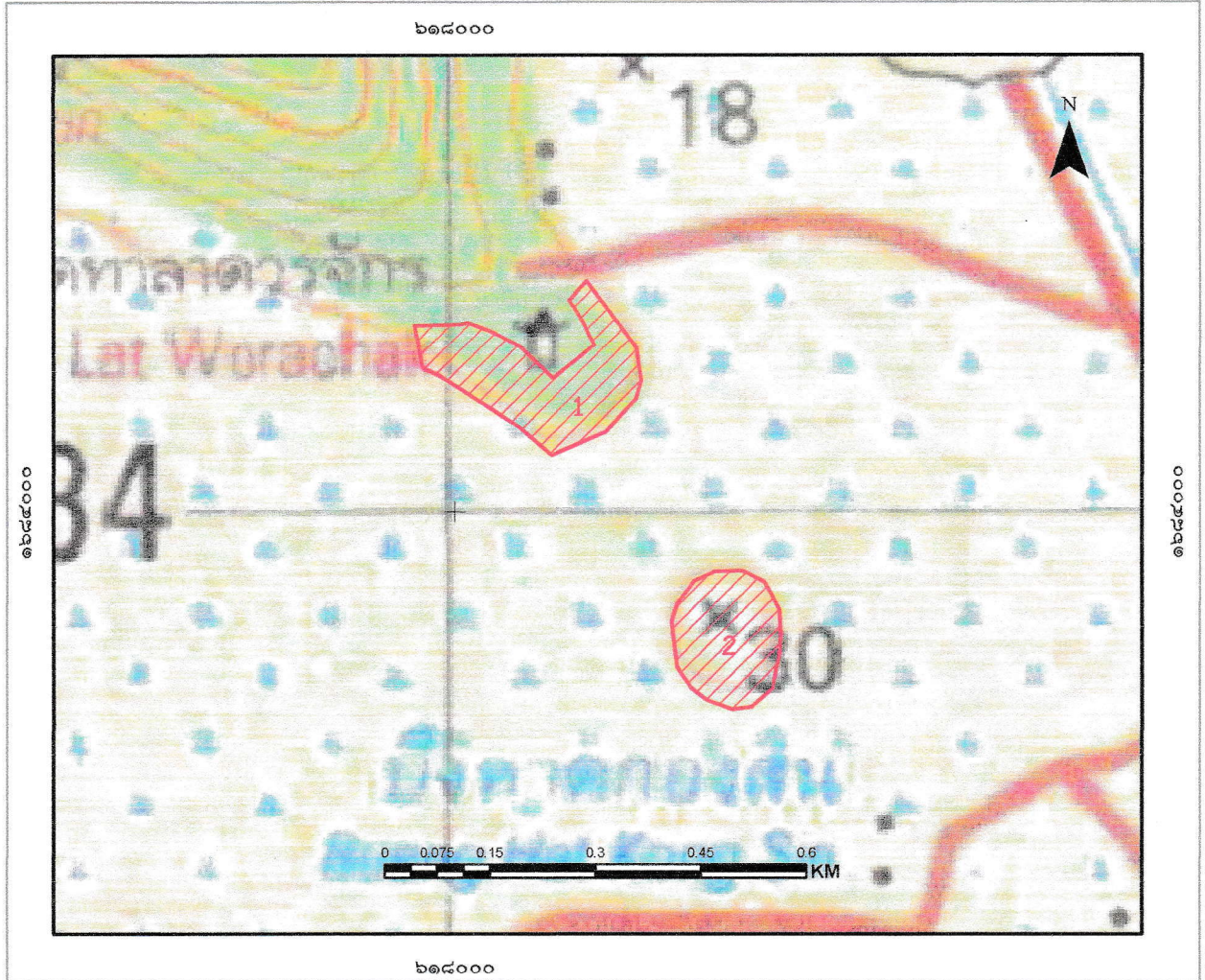

สัญลักษณ์

- 1 ขอบเขตบริเวณเพื่อการอนุรักษ์ แปลงที่ ๑ เนื้อที่ ๒๒-๒-๘๖ ไร่
- 2 ขอบเขตบริเวณเพื่อการอนุรักษ์ แปลงที่ ๒ เนื้อที่ ๑๕-๐-๙๑ ไร่

ลงชื่อ.....
 (นางสาวชฎิกานต์ อ่อนแก้ว)
 เจ้าหน้าที่รังวัด/เจ้าหน้าที่ผู้ได้รับมอบหมาย

ลงชื่อ.....
 (นายพิชัย เหล่าตระกูล)
 ผู้อำนวยการศูนย์ป่าไม้ชัยนาท

ลงชื่อ.....
 กฤษณะ นิสสะ
 นักวิชาการป่าไม้ชำนาญการพิเศษ
 ทำหน้าที่ผู้อำนวยการส่วนจัดการป่าชุมชน

ลงชื่อ.....
 (นายธนิช เนมัย)
 นักวิชาการป่าไม้ชำนาญการพิเศษ รักษาการแทน
 ผู้อำนวยการสำนักจัดการทรัพยากรป่าไม้ที่ ๕ (สระบุรี)

แผนที่ภาพถ่ายออร์โธรีซีเชิงเลขการแบ่งบริเวณการใช้ประโยชน์ป่าชุมชนบ้านท่าลาก
 บ้านท่าลาก หมู่ที่ ๗ ตำบลธรรมามูล
 อำเภอเมือง จังหวัดชัยนาท
 อยู่ในพื้นที่ ป่าตามพระราชบัญญัติป่าไม้ พุทธศักราช ๒๔๘๔ ๒๒ ไร่ ๒ งาน ๘๖ ตารางวา
 และ น.ส.ล. ๑๕ ไร่ ๐ งาน ๙๑ ตารางวา
 เนื้อที่รวม ๓๗ ไร่ ๓ งาน ๗๗ ตารางวา
 ตามนัยมาตรา ๙๙ และมาตรา ๑๐๐ แห่งพระราชบัญญัติป่าชุมชน พ.ศ. ๒๕๖๒
 มาตรการส่วน ๑:๑๐,๐๐๐

WGS 84

ลำดับชุด L ๗๐๑๘ ระวังง ๕๐๓๙III

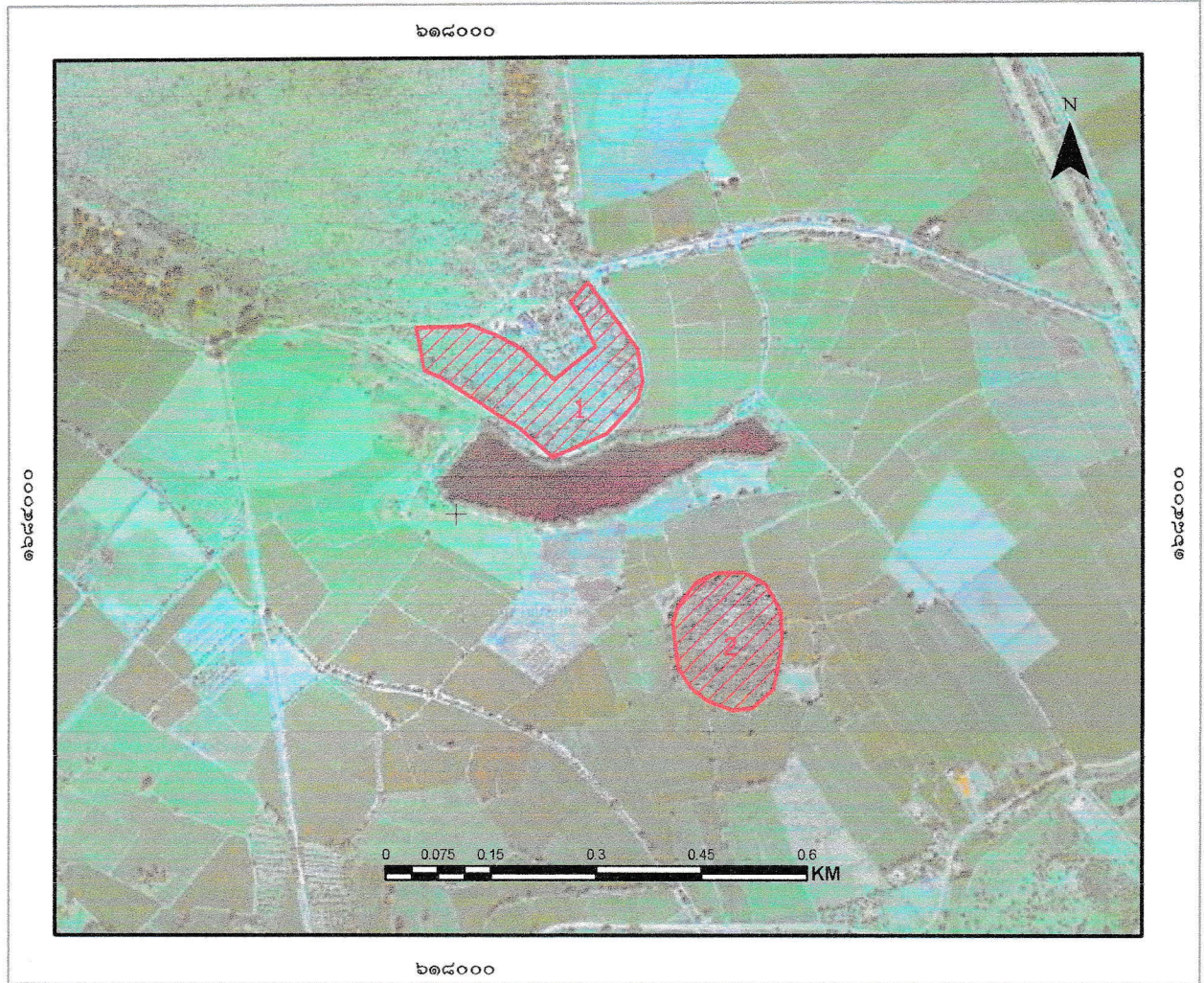

สัญลักษณ์

- 1 ขอบเขตบริเวณเพื่อการอนุรักษ์ แปลงที่ ๑ เนื้อที่ ๒๒-๒-๘๖ ไร่
- 2 ขอบเขตบริเวณเพื่อการอนุรักษ์ แปลงที่ ๒ เนื้อที่ ๑๕-๐-๙๑ ไร่

ลงชื่อ.....
 (นางสาวชุตติกาญจน์ อ่อนแก้ว)
 เจ้าหน้าที่รังวัด/เจ้าหน้าที่ผู้ได้รับมอบหมาย

ลงชื่อ.....
 (นายพิชัย เหล่าตระกูล)
 ผู้อำนวยการศูนย์ป่าไม้ชัยนาท

ลงชื่อ.....
 ทฤษฎธนะ นิสสยะ
 นักวิชาการป่าไม้ชำนาญการพิเศษ
 ทำหน้าที่ผู้อำนวยการส่วนจัดการป่าชุมชน

ลงชื่อ.....
 (นายธนัช เนมย)
 นักวิชาการป่าไม้ชำนาญการพิเศษ รักษาการแทน
 ผู้อำนวยการสำนักจัดการทรัพยากรป่าไม้ที่ ๕ (สระบุรี)

ตาราง Attribute table ข้อมูล Shapefile ในรูปแบบ Polygon ของแปลงป่าชุมชน

FC_CODE	FC_ID	FCG_START	FCG_NAME	TAM_NAM_T	AMP_NAM_T	PROV_NAM_T	RAI	NGAN	WHA	FCG_RENEW
		<Null>	ป่าชุมชนบ้านนาศาลา แปลงที่ 1 หมู่ที่ 7	ธรรมามล	เมือง	ชัยนาท	22	2	86	
		<Null>	ป่าชุมชนบ้านนาศาลา แปลงที่ 2 หมู่ที่ 7	ธรรมามล	เมือง	ชัยนาท	15	0	91	

คำอธิบายตาราง Attribute table ข้อมูล Shape file ในรูปแบบ polygon ของแปลงป่าชุมชน

1. FCG_START คือวันที่จัดตั้ง (ใส่เฉพาะ พ.ศ.) ไม่ต้องใส่ข้อมูล
2. FCG_NAME คือ ชื่อป่าชุมชน ใส่แปลงที่ หมู่ที่ด้วย (ตัวอย่าง ป่าชุมชนบ้านนาศาลา แปลงที่ 1 หมู่ที่ 2)
3. TAM_NAM_T คือ ตำบล (ไม่ต้องใส่ ต.)
4. AMP_NAME_T คือ อำเภอ (ไม่ต้องใส่ อ.)
5. PROV_NAME_T คือ จังหวัด (ไม่ต้องใส่ จ.)
6. RAI NGAN WHA คือ ไร่ งาน ตารางวา
7. FCG_RENEW คือ วันที่ต่ออายุ (ใส่เฉพาะ พ.ศ.) ไม่ต้องใส่ข้อมูล

หมายเหตุ : FC_CODE, FC_ID ข้อมูล 2 ช่องนี้ ไม่ต้องใส่ข้อมูล

ค่าพิกัดแสดงขอบเขตป่าชุมชนบ้านท่าลาก แปลงที่ 1
บ้านท่าลาก หมู่ที่ 7 ตำบลธรรมามูล อำเภอเมือง จังหวัดชัยนาท
Zone 47P

จุดที่	E	N
1	617942	1684265
2	618008	1684267
3	618018	1684270
4	618054	1684256
5	618093	1684235
6	618140	1684190
7	618198	1684238
8	618180	1684276
9	618163	1684302
10	618187	1684330
11	618258	1684234
12	618265	1684187
13	618257	1684161
14	618215	1684114
15	618137	1684081
16	618092	1684121
17	617983	1684191
18	617977	1684194
19	617954	1684205

คำพิกัดแสดงขอบเขตป่าชุมชนบ้านท่าลาภ แปลงที่ 2
บ้านท่าลาภ หมู่ที่7 ตำบลธรรมามูล อำเภอเมือง จังหวัดชัยนาท
Zone 47P

จุดที่	E	N
1	618308	1683844
2	618316	1683871
3	618340	1683901
4	618370	1683915
5	618409	1683916
6	618440	1683899
7	618461	1683861
8	618463	1683823
9	618460	1683794
10	618451	1683749
11	618421	1683722
12	618394	1683718
13	618358	1683732
14	618335	1683750
15	618316	1683778

ตารางเปรียบเทียบข้อมูลประเภทพื้นที่และจำนวนเนื้อที่ป่าชุมชน
กรณีป่าชุมชนตามมาตรา ๙๙ และมาตรา ๑๐๐ แห่งพระราชบัญญัติป่าชุมชน พ.ศ. ๒๕๖๒
เพื่อยืนยันการปรับปรุงแก้ไขข้อมูลให้เป็นปัจจุบัน

ป่าชุมชนบ้านท่าลาก
บ้านท่าลาก หมู่ที่ ๗
ตำบลธรรมารมูล อำเภอเมืองชัยนาท จังหวัดชัยนาท

ข้อมูลประเภทพื้นที่และจำนวนเนื้อที่ป่าชุมชน แก้ไข ไม่แก้ไข

แปลงที่	ข้อมูลป่าชุมชนเดิม				ข้อมูลป่าชุมชนตามแผนจัดการป่าชุมชน				การแบ่งสัดส่วนพื้นที่ตามแผนจัดการป่าชุมชน					
	ประเภทที่ดิน	เนื้อที่			ประเภทที่ดิน	เนื้อที่			เนื้อที่เพื่อการอนุรักษ์			เนื้อที่เพื่อการใช้ประโยชน์		
		ไร่	งาน	ตร.ว.		ไร่	งาน	ตร.ว.	ไร่	งาน	ตร.ว.	ไร่	งาน	ตร.ว.
๑	ป่าตาม พ.ร.บ.	๓๖	๒	๕๙	ป่าตาม พ.ร.บ.	๒๒	๒	๘๖	๒๒	๒	๘๖	-	-	-
	ป่าไม้ พ.ศ. ๒๔๘๔				ป่าไม้ พ.ศ. ๒๔๘๔									
๒	ป่าตาม พ.ร.บ.	๑๖	๑	๐๓	นสล.	๑๕	๐	๙๑	๑๕	๐	๙๑	-	-	-
	ป่าไม้ พ.ศ. ๒๔๘๔													

หมายเหตุ :ระบุประเภทที่ดินให้ชัดเจน เช่น ป่าสงวนแห่งชาติ นสล. สปก. เป็นต้น

(ลงชื่อ)

(นายชยันต ภูเพชร)

ตำแหน่ง ผู้อำนวยการศูนย์ป่าไม้ชัยนาท

(ลงชื่อ)

กัญจนะ นิสสะ

(..... นกวิชากรป่าไม้ชำนาญการพิเศษ)

ตำแหน่ง หัวหน้าผู้อำนวยการส่วนจัดการป่าชุมชน
สำนักจัดการทรัพยากรป่าไม้ที่ ๕ (สระบุรี)



หนังสือสำคัญสำหรับที่หลวง

เลขที่ ร.น. ๐๗๖๕

ที่ดินเลขที่ ๑๐๕๖ ระบาย 5039 III 1882

อาศัยอำนาจตามมาตรา ๘ ทวิ แห่งประมวลกฎหมายที่ดิน ซึ่งแก้ไขเพิ่มเติม โดยประกาศของคณะปฏิวัติ ฉบับที่ ๓๓๔ ลงวันที่ ๑๓ ธันวาคม พ.ศ. ๒๕๑๕ อธิบดีกรมที่ดิน ออกหนังสือสำคัญฉบับนี้เพื่อแสดงเขตของที่ดินอันเป็นสาธารณสมบัติของแผ่นดินประเภท

พลเมืองใช้ร่วมกัน ซึ่งตั้งอยู่ที่ บ้านท่าลาภ หมู่ที่ ๗ ตำบล ธรรมามูล

อำเภอ เมืองชัยนาท จังหวัด ชัยนาท ไว้ดังนี้

ที่ดินแปลงนี้มีเนื้อที่ประมาณ ๑๗ ไร่ ๒ งาน (สิบเจ็ดไร่สองงานหกสิบเก้าเศษเจ็ดส่วนสิบตารางวา)

๖๘.๗/๑๐ ตารางวา อยู่ในความดูแลรักษาของ กระทรวงมหาดไทย (เขาดินสาธารณประโยชน์)

มีแนวเขตตามรูปแผนที่แสดงเขตด้านหลังหนังสือสำคัญฉบับนี้

หนังสือสำคัญฉบับนี้ ออกให้ ณ วันที่ ๓ เดือน พฤษภาคม พุทธศักราช ๒๕๖๐

รองผู้ว่าราชการจังหวัดชัยนาท
ผู้ว่าราชการจังหวัดชัยนาท
อธิบดีกรมที่ดิน
ประทับตราประจำตำแหน่ง

นายสีกัญ นามะหง ผู้เขียน
นายจรัสชัย กฤษณี ผู้ทวน
นายสุวัชร โอสุกกระพันธ์ ผู้ตรวจ

รายงานการประชุมคณะกรรมการป่าชุมชนท่าลาภ

ครั้งที่ ๑/๒๕๖๔

วันที่ ๑๙ กุมภาพันธ์ ๒๕๖๔

ที่ศาลาประชาคมบ้านท่าลาภ หมู่ที่ ๗ ตำบลธรรมามูล อำเภอเมืองฯ จังหวัดชัยนาท

ผู้มาประชุม

๑. นายวิรัตน์ อิ่มรัมย์	ประธานกรรมการจัดการป่าชุมชน
๒. นายกิตติ แฝงนคร	รองประธาน
๓. นายสุวิษ ทรวงล้ำจจะ	รองประธาน
๔. นางสาวทิพวัลย์ สุขสันต์	เลขานุการ
๕. นางปราณี ขาวจ้อย	เหรัญญิก
๖. นายดิเรก เซาว์ธรรม	กรรมการ
๗. นายเสนห์ มาตอุดม	กรรมการ
๘. นายบำรุงศักดิ์ เผ่าพงศ์ศักดิ์	กรรมการ
๙. นายสมศักดิ์ จุสิงห์	กรรมการ
๑๐. นายนิษฐเนตร เทศธรรม	กรรมการ
๑๑. นางประมวณ คำหลง	กรรมการ
๑๒. นางปาริยา เพ็งทิม	กรรมการ
๑๓. นางจำเนียร ฤทธิ์เรืองศักดิ์	กรรมการ
๑๔. นางสมจิต สุขสวรรค์	กรรมการ
๑๕. นางอำพร เผ่าพงศ์ศักดิ์	กรรมการ
๑๖. นางอังคณา รัตนสัมฤทธิ์	กรรมการ
๑๗. นางสาวหยุด อิ่มรัมย์	กรรมการ
๑๘. นางสุมาลี พูลเขตกจิ	กรรมการ
๑๙. นางสุวรรณา แฝงเรื่อน	กรรมการ
๒๐. นายสอิ่ง สายทอง	กรรมการ

ผู้ไม่มาประชุม -

ผู้เข้าร่วมประชุม

- | | | |
|-----------------------------|-------------------|-------------------|
| ๑. น.ส.ชุตติกาญจน์ อ่อนแก้ว | นักประชาสัมพันธ์ | ศูนย์ป่าไม้ชัยนาท |
| ๒. นางจินตนา นาควัน | เจ้าหน้าที่ธุรการ | ศูนย์ป่าไม้ชัยนาท |

เปิดประชุมเวลา ๑๐.๓๐ น.

/เมื่อที่ประชุม...

เมื่อที่ประชุมพร้อมแล้ว ประธานในที่ประชุมกล่าวเปิดประชุม โดยมีระเบียบวาระการประชุม ดังนี้

ระเบียบวาระที่ ๑

ประธาน

เรื่องประธานแจ้งให้ที่ประชุมทราบ

ตามพระราชบัญญัติป่าชุมชน พ.ศ. ๒๕๖๒ คณะกรรมการนโยบายป่าชุมชน ได้ออกระเบียบคณะกรรมการนโยบายป่าชุมชนว่าด้วยการจัดทำแผนป่าชุมชน พ.ศ. ๒๕๖๓ กำหนดให้ป่าชุมชนทุกป่าต้องจัดทำแผนจัดการป่าชุมชน ๕ ด้าน ประกอบด้วย ด้านการอนุรักษ์ ด้านการฟื้นฟู ด้านการพัฒนา ด้านการควบคุมดูแล และด้านการใช้ประโยชน์จากทรัพยากรธรรมชาติ ในป่าชุมชน จึงขอเชิญคณะกรรมการป่าชุมชนบ้านบ้านท่าลาภมาประชุมในวันนี้

มติที่ประชุม

รับทราบ

ระเบียบวาระที่ ๒

เรื่องรับรองรายงานการประชุม

ไม่มีเนื่องจากเป็นการประชุมครั้งที่ ๑

ระเบียบวาระที่ ๓

เจ้าหน้าที่ศูนย์ป่าไม้ชัยนาท

เรื่องเพื่อทราบ

๓.๑ ระเบียบคณะกรรมการนโยบายป่าชุมชน ว่าด้วยการจัดทำแผนจัดการป่าชุมชน พ.ศ. ๒๕๖๓

ระเบียบคณะกรรมการนโยบายป่าชุมชน ว่าด้วยการจัดทำแผนจัดการป่าชุมชน พ.ศ. ๒๕๖๓ ได้กำหนดแนวทางการจัดทำแผนจัดการป่าชุมชน และกรอบแนวทางการออกข้อบังคับเกี่ยวกับการจัดการป่าชุมชนให้ป่าชุมชนที่จัดตั้งขึ้นตามนัยมาตรา ๙๙ และมาตรา ๑๐๐ จะต้องจัดทำแผนจัดการป่าชุมชนเสนอต่อคณะกรรมการป่าชุมชนประจำจังหวัดเพื่อพิจารณาอนุมัติแผน ตามพระราชบัญญัติป่าชุมชน พ.ศ. ๒๖๕๒ ให้แล้วเสร็จภายในระยะเวลาสองปี นับแต่วันที่ระเบียบคณะกรรมการนโยบายป่าชุมชนว่าด้วยการจัดทำแผนจัดการป่าชุมชนมีผลบังคับใช้ (๒๒ ธ.ค. ๖๓ - ๒๑ ธ.ค. ๖๕) ซึ่งในการจัดทำแผนจัดการป่าชุมชนตามแบบ คนช. ๕-๑จะต้องประกอบไปด้วย

๑. ชื่อแผนจัดการป่าชุมชน เพื่อแสดงให้เห็นว่าเป็นของชุมชนใด วัตถุประสงค์และข้อมูลสภาพพื้นที่ป่าชุมชนพร้อมแผนที่มาตราส่วน ๑ : ๕๐,๐๐๐ หรือแผนที่ภาพถ่ายดาวเทียมที่แสดงแนวเขตพื้นที่ป่าชุมชนแสดงเครื่องหมายแปลงพื้นที่กำหนดให้เป็นบริเวณเพื่อการอนุรักษ์ หรือบริเวณเพื่อการใช้ประโยชน์ (ถ้ามี)

๒. แผนปฏิบัติการป่าชุมชนเพื่อแสดงให้เห็นถึงวิธีการจัดการป่าชุมชน ประกอบด้วยกิจกรรม ๕ ด้าน

- ด้านการอนุรักษ์
- ด้านการฟื้นฟู
- ด้านการพัฒนา
- ด้านการควบคุมดูแล
- ด้านการใช้ประโยชน์จากทรัพยากรธรรมชาติในป่าชุมชน

ซึ่งในการจัดทำแผนจัดการป่าชุมชนนั้นสามารถแบ่งโซนพื้นที่เป็นสองบริเวณ ได้แก่ (๑) บริเวณเพื่อการอนุรักษ์ (๒) บริเวณเพื่อการใช้ประโยชน์ กรณีที่มีบริเวณเพื่อการใช้ประโยชน์ต้องไม่เกิน ๔๐ เปอร์เซ็นต์ของพื้นที่ป่าชุมชน

ระเบียบวาระที่ ๔

เรื่องเพื่อพิจารณา

ประธาน

๔.๑การจัดทำแผนจัดการป่าชุมชนบ้านท่าลาภ

ก่อนที่จะร่วมกันจัดทำแผนการจัดการป่าชุมชนบ้านท่าลาภขอให้คณะกรรมการฯ ร่วมกันพิจารณาว่าจะแบ่งพื้นที่ป่าชุมชนเป็นบริเวณเพื่อการอนุรักษ์กับบริเวณเพื่อการใช้ประโยชน์ในพื้นที่ป่าชุมชนหรือไม่อย่างไร

กรรมการป่าชุมชน

พื้นที่ป่าชุมชนของเรามีน้อย ขอเสนอให้กำหนดเพื่อการอนุรักษ์เพียงอย่างเดียว แต่ขอให้มีการพัฒนาด้านการปรับปรุงให้เป็นแหล่งท่องเที่ยวเชิงอนุรักษ์ในบริเวณอนุรักษ์ด้วย เพราะป่าชุมชนอยู่ใกล้ตัวเมืองชัยนาท

มติที่ประชุม

ให้เป็นบริเวณเพื่อการอนุรักษ์อย่างเดียว แต่ขอให้มีการพัฒนาด้านการปรับปรุงให้เป็นแหล่งท่องเที่ยวเชิงอนุรักษ์ในบริเวณอนุรักษ์ด้วย

ประธาน

การจัดทำแผนจัดการป่าชุมชนบ้านท่าลาภ

ให้คณะกรรมการฯ ร่วมกันพิจารณาจัดทำแผนจัดการป่าชุมชนบ้านท่าลาภตามแบบ คนช. ๑-๕ ในในการจัดทำแผนจัดการป่าชุมชน ๕ ด้านได้แก่ ด้านการอนุรักษ์ ด้านการฟื้นฟู ด้านการพัฒนา ด้านการควบคุมดูแล และด้านการใช้ประโยชน์จากทรัพยากรธรรมชาติในป่าชุมชน

กรรมการป่าชุมชน

ป่าชุมชนบ้านท่าลาภของพวกเราเป็นป่าที่มีพื้นที่น้อย กิจกรรมการดูแลรักษาป่ามีไม่มากนัก ส่วนใหญ่น่าจะเป็นการลาดตระเวนในเรื่องการเก็บหาหน่อไม้ในช่วงปิดป่าและการดูแลเรื่องไฟป่าที่จะเกิดจากแปลงพื้นที่ทำการเกษตรใกล้เคียงพื้นที่ป่าชุมชน ส่วนในด้านการปลูกป่าก็ปลูกเสริมในพื้นที่ป่าชุมชนได้ไม่มากนักและมีการปลูกในบริเวณของหมู่บ้านตามสองข้างทางของหมู่บ้าน

กรรมการป่าชุมชน

เนื่องจากป่าชุมชนบ้านท่าลาภอยู่ติดกับที่พักรักษาตัวลาภวรวินัย การทำบุญในวันสำคัญต่างๆ เชิญชวนให้ผู้มาทำบุญช่วยกันบำรุงรักษาต้นไม้ที่มีอยู่ในพื้นที่ป่าชุมชน

ประธาน

ส่วนการประชุมคณะกรรมการป่าชุมชนชนและสมาชิก ควรให้มีอย่างน้อยปีละ ๓ ครั้ง เพื่อจะได้รู้ถึงปัญหาและอุปสรรคในการจัดการป่าชุมชนบ้านท่าลาภ และหาแนวทางในการแก้ไขปัญหาในครั้งต่อไป

มติที่ประชุม

๑. กิจกรรมด้านการอนุรักษ์ ได้แก่

- การลาดตระเวนป้องกันทรัพยากรป่าไม้ ช่วงเดือน สิงหาคม และ กันยายน
- ทำแนวกันไฟป่าปีละ ๒ ครั้ง ช่วงเวลา เดือน ธันวาคม และเดือน เมษายน

ของทุกปี

- การใช้ขนบธรรมเนียมประเพณีในการอนุรักษ์ทรัพยากรธรรมชาติ
- ดับไฟป่าในช่วงฤดูแล้งเมื่อเกิดเหตุ

๒, กิจกรรมด้านการฟื้นฟู ได้แก่

- ปลูกต้นไม้ทดแทนและปลูกพืชสมุนไพร
- ปิดป่าห้ามเก็บหาหน่อไม้ ตั้งแต่วันที่ ๒๐ กันยายนเป็นไปของทุกปี จนกว่าจะมีฝนตกใหม่ในปีต่อไป

๓. กิจกรรมด้านการพัฒนา ได้แก่
 - ทำถนนรอบแนวเขตแปลงป่าชุมชนแปลงที่ ๒
๔. กิจกรรมด้านการควบคุมดูแล ได้แก่
 - ออกข้อบังคับเกี่ยวกับการจัดการป่าชุมชน ๕ ปี/ครั้ง
 - กำหนดแผนปฏิบัติการ ๕ ปี/ครั้ง
๕. กิจกรรมด้านการใช้ประโยชน์จากทรัพยากรธรรมชาติในป่าชุมชน ได้แก่
 - กำหนดระยะเวลาและการเก็บหาของป่า
๑. หน่อไม้ ช่วงเดือนที่เก็บได้ ส.ค.- ๑๙ ก.ย. ปริมาณที่อนุญาตต่อคน ๕๐ กก./

ปี

๒. น้ำผึ้ง ช่วงเดือนที่เก็บได้ มี.ค. - เม.ย.
๓. เห็ดโคน ช่วงเดือนที่เก็บได้ ส.ค. - ก.ย.
๔. ไม้ไผ่รวก ช่วงเดือนที่เก็บได้ เม.ย.และ ต.ค. ปริมาณที่อนุญาตต่อคน ๑๐๐ ลำ/ครัวเรือน

๔.๓ ข้อบังคับป่าชุมชน

ประธาน

ให้คณะกรรมการฯ ร่วมกันพิจารณาจัดทำข้อบังคับเกี่ยวกับการจัดการป่าชุมชนบ้านท่าลาภ

มติที่ประชุม

ข้อบังคับเกี่ยวกับการจัดการป่าชุมชน

ข้อบังคับ	พื้นที่ใช้บังคับ	หมายเหตุ
๑. ห้ามทำความเสียหายแก่หลักเขตหรือเคลื่อนย้ายหลักเขต	พื้นที่ป่าชุมชนทั้งหมด	
๒. ห้ามมิให้ล้มต้นไม้ หรือกระทำการใดที่ทำให้ต้นไม้ไม่สามารถเจริญเติบโตได้ต่อไป	พื้นที่ป่าชุมชนทั้งหมด	กรณีไม่ประสงค์ให้มีการล้มไม้
๓. ห้ามจุดไฟในพื้นที่ป่าหรือกระทำการใดที่อาจก่อให้เกิดไฟป่า	พื้นที่ป่าชุมชนทั้งหมด	
๔. ห้ามมิให้รถยนต์ตั้งแต่หกล้อขึ้นไปเข้าไปในพื้นที่ป่าชุมชน	พื้นที่ป่าชุมชนทั้งหมด	
๕. ห้ามนำพืชหรือพันธุ์ไม้ต่างถิ่นเข้ามาปลูกในป่าชุมชน เว้นแต่เป็นพืชหรือพันธุ์ไม้ต่างถิ่นตามที่ระบุไว้ในแผนจัดการป่าชุมชน	พื้นที่ป่าชุมชนทั้งหมด	ยูคาลิปตัส มะฮ็อกกานี

๗. ห้ามมิให้...

ข้อบังคับ	พื้นที่ใช้บังคับ	หมายเหตุ
<p>๖. ห้ามมิให้ก่อสร้างสิ่งปลูกสร้างใดในพื้นที่ป่าชุมชน เว้นแต่เป็นการก่อสร้างสิ่งปลูกสร้างที่จำเป็นเพื่อประโยชน์ในการปฏิบัติหน้าที่ของคณะกรรมการจัดการป่าชุมชนในการดูแลรักษาป่าชุมชน บำรุงและฟื้นฟูป่าชุมชน ส่งเสริมการศึกษาเรียนรู้และสร้างจิตสำนึกเกี่ยวกับการอนุรักษ์และฟื้นฟูทรัพยากรธรรมชาติสิ่งแวดล้อม และความหลากหลายทางชีวภาพในป่าชุมชน และเผยแพร่ประชาสัมพันธ์ป่าชุมชน เช่น การสร้างหอดูไฟป่า ฝ่ายชะลอน้ำ ที่พักลาดตระเวน หรือศาลาเรียนรู้ โดยสิ่งปลูกสร้างดังกล่าวต้องมีลักษณะกลมกลืนกับสภาพแวดล้อม ไม่เป็นการทำลายสภาพธรรมชาติเดิม และได้รับอนุญาตเป็นหนังสือจากคณะกรรมการป่าชุมชนประจำจังหวัดแล้ว</p>	พื้นที่ป่าชุมชนทั้งหมด	
<p>๗. การเข้าป่าเพื่อพักผ่อนหย่อนใจหรือเพื่อศึกษาธรรมชาติ ให้กระทำได้ในระหว่างเวลา ๐๖.๐๐น. ถึงเวลา ๑๘.๐๐ น.</p>	พื้นที่ป่าชุมชนทั้งหมด	
<p>๘. เมื่อพบเห็นการกระทำผิดกฎหมายว่าด้วยป่าชุมชน ให้แจ้งกรรมการป่าชุมชนหรือพนักงานเจ้าหน้าที่</p>	พื้นที่ป่าชุมชนทั้งหมด	
<p>๙. การเก็บของป่า ให้เก็บได้ในระหว่างช่วงเวลาและไม่เกินปริมาณที่กำหนดในตาราง ก.</p>	พื้นที่ป่าชุมชนทั้งหมด	
<p>๑๐. ห้ามนำเครื่องมือสำหรับใช้ในการล่าสัตว์หรือจับสัตว์ หรือนำอาวุธใด ๆ เข้าไปในพื้นที่ป่าชุมชน</p>	พื้นที่ป่าชุมชนทั้งหมด	
<p>๑๑. ห้ามนำอากาศยานไร้คนขับเข้ามาในพื้นที่ป่าชุมชน เว้นแต่ได้รับความเห็นชอบจากคณะกรรมการจัดการป่าชุมชน</p>	พื้นที่ป่าชุมชนทั้งหมด	
<p>๑๒. ห้ามเข้าไปหรือออกจากพื้นที่ป่าชุมชนนอกเวลาที่คณะกรรมการจัดการป่าชุมชนกำหนดไว้</p>	พื้นที่ป่าชุมชนทั้งหมด	
<p>๑๓. ห้ามนำยานพาหนะที่ใช้เครื่องยนต์มีเสียงดังหรือควันดำ ผิดปกติวิสัยเข้าไปในป่าชุมชน</p>	พื้นที่ป่าชุมชนทั้งหมด	
<p>๑๔. ห้ามขับขี่ยานพาหนะและจอดยานพาหนะ โดยฝ่าฝืนข้อบังคับหรือเครื่องหมายจราจรที่คณะกรรมการจัดการป่าชุมชนกำหนดไว้</p>	พื้นที่ป่าชุมชนทั้งหมด หรือพื้นที่ป่าชุมชนบางพื้นที่	

๔.๔ กิจกรรมด้านการใช้ประโยชน์จากทรัพยากรธรรมชาติในป่าชุมชนได้แก่
ประธาน ให้คณะกรรมการฯ ร่วมกันพิจารณาพิจารณาและกำหนดระยะเวลาใน
กรรมการเก็บหาในป่าชุมชนบ้านท่าลาภ

มติที่ประชุม ในการเก็บหาของป่า มีข้อกำหนด ดังนี้

ของป่า	ช่วงเดือนที่เก็บได้	ปริมาณที่อนุญาต (ต่อคน)	เงื่อนไขอื่น
๑. หน่อไม้ ๒. น้ำผึ้ง ๓. ไม้ไผ่ ๔. เห็ดโคน	ส.ค. - ๑๙ ก.ย. มี.ค. - เม.ย. เม.ย. - ต.ค. ส.ค. - ก.ย.	๕๐ กก./ปี ๕ รัง/ปี ๑๐๐ ลำ/ครัวเรือน ๕๐ กก.	ห้ามจำหน่าย ใช้เฉพาะในชุมชน

ประธาน การกำหนดไม้ทรงคุณค่าที่ควรแก่การอนุรักษ์ให้คงอยู่ต่อไปในพื้นที่ป่าชุมชน
กรรมการ ซึ่งในป่าชุมชนบ้านท่าลาภจะให้กำหนดไม้ทรงคุณค่าหรือไม่
กรรมการ อยากให้มีการกำหนดว่าห้ามทำการโค่นล้มไม้ทุกชนิดในป่าชุมชนเว้นแต่ไม้ไผ่รวก
ที่กำหนดไว้ในข้อกำหนดการเก็บหาของป่าไม่ต้องกำหนดไม้ทรงคุณค่า

มติที่ประชุม เห็นชอบ

ระเบียบวาระที่ ๕ เรื่องอื่น ๆ

ประธาน กรรมการท่านใดมีข้อคิดเห็นหรือข้อเสนอแนะเพิ่มเติมหรือไม่หากไม่มี
ขอขอบคุณคณะกรรมการทุกท่านที่ให้
ความร่วมมือในการจัดทำแผนการจัดการป่าชุมชนในครั้งนี้และขอปิดประชุม
ปิดประชุมเวลา ๑๑.๕๐ น.

ลงชื่อ.....  ผู้บันทึกรายงานการประชุม
(นางจินตนา นาควัน)
เจ้าหน้าที่ธุรการ

ลงชื่อ.....  ผู้ตรวจรายงานการประชุม
(นายวิรัตน์ อิ่มรัมย์)

ประธานกรรมการจัดการป่าชุมชนบ้านท่าลาภ

ภาพถ่ายการประชุมการจัดทำแผนจัดการป่าชุมชน
บ้านท่าลาก หมู่ที่ ๗ ตำบลธรรมามูล อำเภอเมืองฯ จังหวัดชัยนาท
วันที่ ๑๙ กุมภาพันธ์ ๒๕๖๔
ณ ที่ศาลาประชาคมบ้านท่าลาก





สำเนา

แบบ ปชช.3

โครงการป่าชุมชนบ้านท่าลาก

บ้านท่าลาก หมู่ที่ 7 ตำบลธรรมามูล อำเภอเมืองชัยนาท จังหวัดชัยนาท

1. ชื่อโครงการ

โครงการป่าชุมชนบ้านท่าลาก ✓

2. ที่ตั้งโครงการ

บ้านท่าลาก หมู่ที่ 7 ตำบลธรรมามูล อำเภอเมืองชัยนาท จังหวัดชัยนาท

3. พื้นที่ดำเนินโครงการ จำนวน 2 แปลง เนื้อที่ 52 ไร่ 3 งาน 62 ตารางวา ดังนี้

3.1 ป่าตามพระราชบัญญัติป่าไม้ พุทธศักราช 2484 แปลงที่ 1 เนื้อที่ 36 ไร่ 2 งาน 59 ตารางวา

3.2 ป่าตามพระราชบัญญัติป่าไม้ พุทธศักราช 2484 แปลงที่ 2 เนื้อที่ 16 ไร่ 1 งาน 3 ตารางวา

4. หลักการและเหตุผล

ด้วยบ้านท่าลาก หมู่ที่ 7 ตำบลธรรมามูล อำเภอเมืองชัยนาท จังหวัดชัยนาท มีความประสงค์ที่จะให้สมาชิกในชุมชนมีส่วนร่วมในการดูแลรักษาและฟื้นฟูป่าเพื่อให้ป่ามีความอุดมสมบูรณ์ เกิดประโยชน์กับชุมชนทั้งทางตรงและทางอ้อม และเพื่อให้ชุมชนมีส่วนร่วมในการบริหารจัดการป่าร่วมกับเจ้าหน้าที่ปฏิบัติงานโครงการป่าชุมชนของกรมป่าไม้ จึงได้ร่วมกันจัดทำโครงการป่าชุมชนเสนอกกรมป่าไม้ เพื่อขออนุมัติให้เจ้าหน้าที่ร่วมกับชุมชนดำเนินโครงการดังกล่าว โดยมีองค์ประกอบครุภัณฑ์ส่วนท้องถิ่นรวมทั้งหน่วยงานที่เกี่ยวข้อง ทั้งภาครัฐและภาคเอกชนให้การสนับสนุน และร่วมดำเนินการเพื่อให้ทรัพยากรป่าไม้ในท้องถิ่นเกิดความอุดมสมบูรณ์ และเกิดประโยชน์กับชุมชนอย่างยั่งยืนสืบไป

5. วัตถุประสงค์

5.1 เพื่อให้ราษฎรมีส่วนร่วมในการดูแลรักษาทรัพยากรป่าไม้

5.2 เพื่อให้เกิดประโยชน์ต่อชุมชนทั้งทางตรงและทางอ้อม รวมทั้งขยายผลไปยังชุมชนโดยรอบ เพื่อให้เกิดการมีส่วนร่วมของทุกภาคส่วนและพัฒนาไปสู่การสร้างเครือข่ายป่าชุมชน

6. แผนงานและยุทธศาสตร์ในการดำเนินโครงการป่าชุมชน

ด้านการควบคุม ดูแล รักษา และฟื้นฟูป่า ให้เป็นไปตามแผนยุทธศาสตร์การดำเนินงานป่าชุมชน ทั้ง 5 ด้าน ได้แก่

6.1 ด้านเผยแพร่ประชาสัมพันธ์เพื่อให้สมาชิกในชุมชน และบุคคลทั่วไปได้ทราบภารกิจด้านการจัดการป่าชุมชนผู้รับผิดชอบโครงการขอเขตดำเนินงานและขอเขตพื้นที่ป่าชุมชน โดยผ่านทางสื่อชนิดต่างๆ เช่น สื่อเอกสารสิ่งพิมพ์ ป้ายโฆษณาประชาสัมพันธ์ (ป้ายโครงการป่าชุมชน) รวมทั้งป้ายแสดงแนวเขตป่าชุมชน เป็นต้น

6.2 ด้านการป้องกันรักษาป่า เพื่อเป็นการดูแลรักษาป่ามิให้ถูกบุกรุกทำลาย หรือยึดทำลายโดยมนุษย์หรือภัยธรรมชาติ เช่น ไฟป่า ให้ทรัพยากรป่าไม้มีความอุดมสมบูรณ์ดั้งเดิม หรือมากขึ้นกว่าเดิม

สำเนาถูกต้อง

6.3 ด้านการบำรุง...

(นางสาวระวี จันทา)
นักวิชาการป่าไม้

6.3 ด้านการบำรุงและฟื้นฟูป่า เพื่อเป็นการปรับปรุง พื้นที่ป่าที่เคยถูกบุกรุกทำลาย ให้มีความอุดมสมบูรณ์ขึ้น หรือเป็นการพัฒนาพื้นที่ป่าไม้ให้มีความหลากหลายทั้งจำนวนและชนิดพันธุ์พืชให้เหมาะสมเพียงพอต่อการยังประโยชน์ต่อชุมชน รวมทั้งการจัดการเพื่อให้ป่าชุมชนเกิดประโยชน์ทั้งทางตรงและทางอ้อม เช่น การจัดการเพื่อการท่องเที่ยวเชิงนิเวศ หรือการท่องเที่ยวเชิงวัฒนธรรม ฯลฯ

6.4 ด้านการศึกษาและถ่ายทอดองค์ความรู้ เพื่อเป็นการจัดการทรัพยากรป่าไม้ เช่น แหล่งศึกษาเรียนรู้ทางชุมชน หรือเป็นการจัดการองค์ความรู้เรื่องการบริหารจัดการป่าให้กับสมาชิกชุมชน

6.5 ด้านอำนาจการและอื่นๆ ที่สนับสนุนการดำเนินโครงการป่าชุมชน

7. ระยะเวลาดำเนินการ

กำหนดระยะเวลาดำเนินการ 10 ปี (นับตั้งแต่วันที่กรมป่าไม้อนุมัติโครงการ)(วันที่ 0...6...ก.พ. 2562)

8. ผู้รับผิดชอบโครงการ

8.1 ผู้รับผิดชอบหลัก

- 1) ผู้ใหญ่บ้านท่าลาภ/กำนันตำบลธรรมามูล
- 2) คณะกรรมการป่าชุมชนบ้านท่าลาภ

8.2 ผู้สนับสนุน

- 1) สำนักจัดการทรัพยากรป่าไม้ที่ 5 (สระบุรี)
- 2) เทศบาลตำบลธรรมามูล
- 3) อำเภอเมืองชัยนาท/จังหวัดชัยนาท
- 4) หน่วยงานภาครัฐอื่นๆ
- 5) หน่วยงานภาคเอกชน

9. งบประมาณ (โดยขอรับการสนับสนุนงบประมาณได้จากหน่วยงานต่างๆ ได้แก่)

- 9.1 กรมป่าไม้ ซึ่งระบุไว้ตามแผนงานและงบประมาณประจำปี
- 9.2 เทศบาลตำบลธรรมามูล
- 9.3 จังหวัดชัยนาท
- 9.4 องค์กร/บริษัทเอกชน
- 9.5 หน่วยงานอื่นๆ

10. ผลที่คาดว่าจะได้รับ

- 10.1 ราษฎรในชุมชนมีส่วนร่วมและได้รับประโยชน์จากการดูแลรักษาป่าชุมชน
- 10.2 ทรัพยากรป่าไม้ได้รับการดูแลรักษาโดยชุมชนให้มีความอุดมสมบูรณ์และพัฒนาป่าชุมชน

ให้ตอบสนองความต้องการของชุมชนได้อย่างยั่งยืน

สำเนาถูกต้อง

(นางสาวระวี จันสา)
นักวิชาการป่าไม้

11. แผนที่...

11. แผนที่ประกอบโครงการ

11.1 แผนที่ระวางของกรมแผนที่ทหาร มาตราส่วน 1 : 50,000 (เอกสารแนบท้ายโครงการ)

11.2 แผนที่แสดงขอบเขตป่าชุมชนบนแผนที่ภาพถ่ายออร์โธรีโธซีเชิงเลข (เอกสารแนบท้ายโครงการ)

12. ผู้เขียนโครงการ

(ลงชื่อ) ผู้เขียนโครงการ
(นายวิรัตน์ อิ่มรัมย์)

ตำแหน่ง ผู้ใหญ่บ้านหมู่ที่ 7

(ลงชื่อ) ผู้แนะนำ/ร่วมเขียนโครงการ
(นางสาวพรทิพย์ ปิยะโชติ)

ตำแหน่ง นักวิชาการป่าไม้ชำนาญการ

13. ความคิดเห็นของนายกเทศบาลตำบลธรรมามูล

- เห็นควรดำเนินการ
 ความคิดเห็นอื่นๆ

(ลงชื่อ)
(นายสมพงษ์ ศรีพน)
ตำแหน่ง นายกเทศมนตรีตำบลธรรมามูล

14. ความคิดเห็นของนายอำเภอ

- เห็นควรดำเนินการ
 ความคิดเห็นอื่นๆ

(ลงชื่อ)
(นายยุทธพร พิรุณสาร)
ตำแหน่ง นายอำเภอเมืองชัยนาท

15. ความคิดเห็นของผู้ว่าราชการจังหวัดหรือหัวหน้าหน่วยงานที่กำกับดูแลพื้นที่ในแต่ละกรณี

- เห็นชอบให้ดำเนินการ
 ความคิดเห็นอื่นๆ

(ลงชื่อ)
(.....)
ตำแหน่ง

สำเนาถูกต้อง

(นางสาวระวี จันสา)
นักวิชาการป่าไม้

16. ผู้ตรวจ...

16. ผู้ตรวจสอบโครงการ (ผู้อำนวยการส่วนจัดการป่าชุมชน สังกัดสำนักจัดการทรัพยากรป่าไม้ที่ 5 (สระบุรี))

(ลงชื่อ) ผู้ตรวจสอบโครงการ

(..... นายสุรชาติ)

ตำแหน่ง ผู้อำนวยการส่วนจัดการป่าชุมชน.....



นางสมิทธิ์
ผู้อำนวยการส่วนจัดการป่าชุมชน

17. ผู้เสนอโครงการ (ผู้อำนวยการสำนักจัดการทรัพยากรป่าไม้ที่ 5 (สระบุรี))

(ลงชื่อ) ผู้เสนอโครงการ

(นายจำลอง)

(..... นายจำลอง)

ตำแหน่ง ผู้อำนวยการสำนักจัดการทรัพยากรป่าไม้ที่ 5 (สระบุรี).....



(นางนันทนา)

ผู้อำนวยการสำนักจัดการป่าชุมชน

18. ผู้อนุมัติโครงการ (อธิบดีกรมป่าไม้)

(ลงชื่อ) ผู้อนุมัติโครงการ

(นายอำพนวัชร)

(..... รองอธิบดีกรมป่าไม้.....)

ตำแหน่ง ปรึกษาดำเนินการอธิบดีกรมป่าไม้.....

สำเนาถูกต้อง

๗

(นางสาวระวี จันสา)
นักวิชาการป่าไม้

สำเนา

แผนที่ภูมิประเทศ มาตราส่วน 1:50,000 แสดงพื้นที่ที่ขอจัดตั้ง

โครงการป่าชุมชนบ้านท่าลาก หมู่ที่ 7 ตำบลธรรมามูล อำเภอเมืองฯ จังหวัดชัยนาท

ในพื้นที่ป่าตามพระราชบัญญัติป่าไม้ พุทธศักราช 2484

เนื้อที่ 52 ไร่ 3 งาน 62 ตารางวา

ระวาง 5039 III ลำดับชุด L 7018



กรมป่าไม้

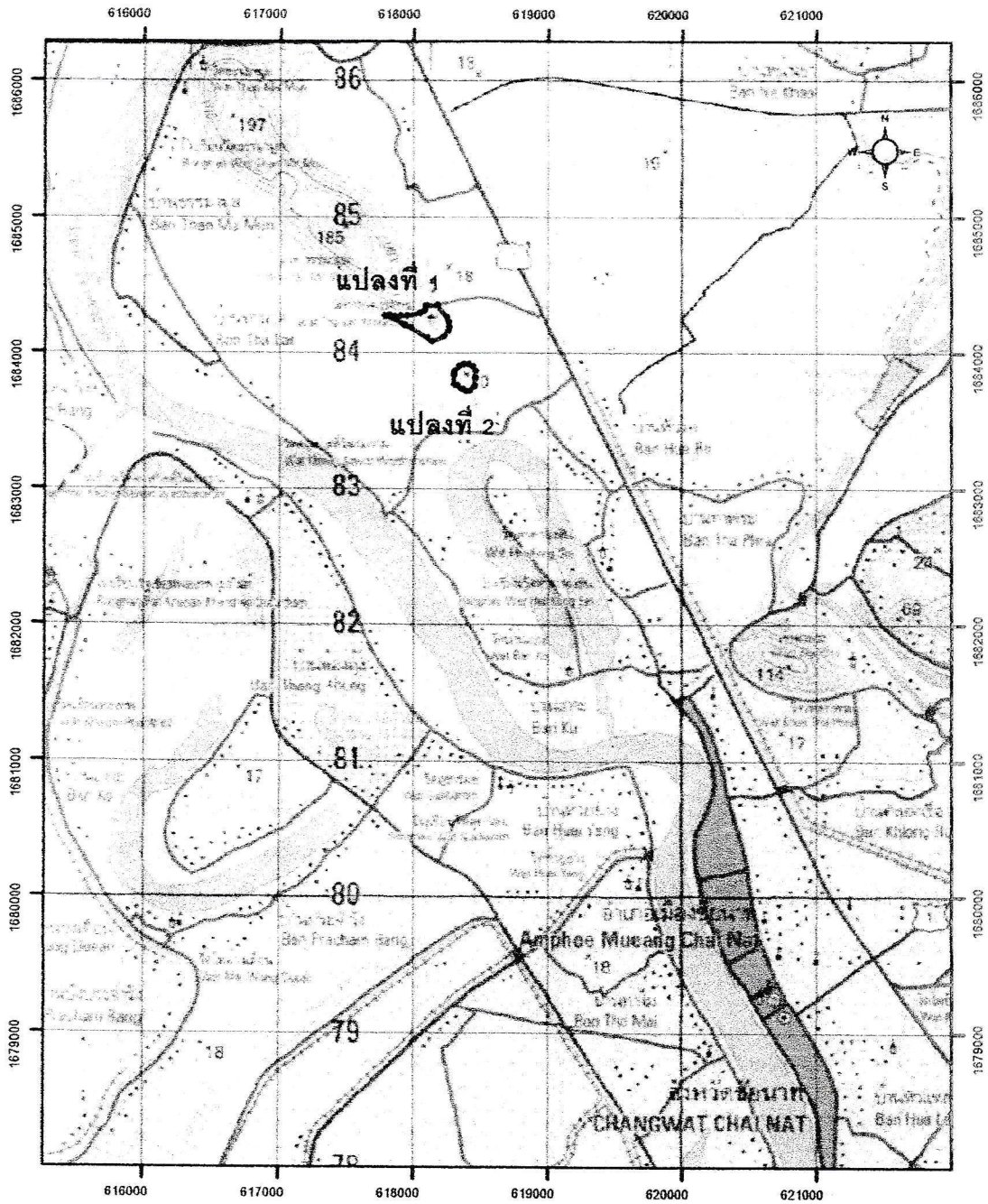

0 .5 1 1.5 2 Kilometers

สัญลักษณ์



พื้นที่ที่ขอจัดตั้งโครงการป่าชุมชน

สำเนาถูกต้อง

๑๖

หมายเหตุ

คำพิกัดแปลงโครงการฯ อยู่ด้านหลัง

ผู้ตรวจสอบ

(นางสาวพรทิพย์ ปิยะโชติ)

ตำแหน่ง นักวิชาการป่าไม้ชำนาญการ

(นางสาวระวี จันสา)
นักวิชาการป่าไม้

ค่าพิกัดจาก UTM แปลงโครงการป่าชุมชนบ้านท่าลาภ

แปลงที่ 1 ป่าตามพระราชบัญญัติป่าไม้ พุทธศักราช 2484 เนื้อที่ 36 ไร่ 2 งาน 59 ตารางวา

1	47 P	617952	E	1684270	N	11	47 P	618223	E	1684118	N
2	47 P	617904	E	1684270	N	12	47 P	618257	E	1684161	N
3	47 P	617862	E	1684267	N	13	47 P	618265	E	1684187	N
4	47 P	617822	E	1684272	N	14	47 P	618261	E	1684228	N
5	47 P	617789	E	1684270	N	15	47 P	618246	E	1684261	N
6	47 P	617872	E	1684243	N	16	47 P	618176	E	1684345	N
7	47 P	617938	E	1684202	N	17	47 P	618095	E	1684343	N
8	47 P	617984	E	1684184	N	18	47 P	618083	E	1684308	N
9	47 P	618101	E	1684109	N	19	47 P	618050	E	1684290	N
10	47 P	618137	E	1684081	N						

แปลงที่ 2 ป่าตามพระราชบัญญัติป่าไม้ พุทธศักราช 2484 เนื้อที่ 16 ไร่ 1 งาน 03 ตารางวา

1	47 P	618299	E	1683835	N	9	47 P	618464	E	1683813	N
2	47 P	618304	E	1683764	N	10	47 P	618461	E	1683868	N
3	47 P	618326	E	1683760	N	11	47 P	618440	E	1683899	N
4	47 P	618353	E	1683731	N	12	47 P	618409	E	1683916	N
5	47 P	618366	E	1683733	N	13	47 P	618370	E	1683915	N
6	47 P	618385	E	1683719	N	14	47 P	618340	E	1683901	N
7	47 P	618416	E	1683717	N	15	47 P	618302	E	1683867	N
8	47 P	618451	E	1683749	N	16	47 P	618301	E	1683844	N

สำเนาถูกต้อง

๗๖

(นางสาวระวี จันสา)
นักวิชาการป่าไม้

สำเนา

แผนที่ภาพถ่ายออร์โธรีโธซีเชิงเลข แสดงขอบเขตโครงการป่าชุมชนบ้านท่าลาม

บ้านท่าลาม หมู่ที่ 7 ตำบลธรรมามูล อำเภอเมืองฯ จังหวัดชัยนาท

ในพื้นที่ป่าตามพระราชบัญญัติป่าไม้ พุทธศักราช 2484

เนื้อที่ 52 ไร่ 3 งาน 62 ตารางวา

ระวาง 503931884



กรมป่าไม้



หมายเหตุ

- ขอบเขตป่าชุมชนแปลงนี้ได้กำหนดค่าพิกัดในแผนที่ภาพถ่ายออร์โธรีโธซีเชิงเลข มาตรฐาน 1 : 4,000 เรียบร้อยแล้ว
- ค่าพิกัดแปลงโครงการฯ อยู่ด้านหลัง

สำเนาถูกต้อง

๙-3

(นางสาวระวี จันสา)
นักวิชาการป่าไม้

ผู้ตรวจสอบ

(นางสาวพรทิพย์ ปิยะโชติ)

ตำแหน่ง นักวิชาการป่าไม้ชำนาญการ

ค่าพิกัดจาก UTM แปลงโครงการป่าชุมชนบ้านท่าลาภ

แปลงที่ 1 ป่าตามพระราชบัญญัติป่าไม้ พุทธศักราช 2484 เนื้อที่ 36 ไร่ 2 งาน 59 ตารางวา

1	47 P	617952	E	1684270	N	11	47 P	618223	E	1684118	N
2	47 P	617904	E	1684270	N	12	47 P	618257	E	1684161	N
3	47 P	617862	E	1684267	N	13	47 P	618265	E	1684187	N
4	47 P	617822	E	1684272	N	14	47 P	618261	E	1684228	N
5	47 P	617789	E	1684270	N	15	47 P	618246	E	1684261	N
6	47 P	617872	E	1684243	N	16	47 P	618176	E	1684345	N
7	47 P	617938	E	1684202	N	17	47 P	618095	E	1684343	N
8	47 P	617984	E	1684184	N	18	47 P	618083	E	1684308	N
9	47 P	618101	E	1684109	N	19	47 P	618050	E	1684290	N
10	47 P	618137	E	1684081	N						

แปลงที่ 2 ป่าตามพระราชบัญญัติป่าไม้ พุทธศักราช 2484 เนื้อที่ 16 ไร่ 1 งาน 03 ตารางวา

1	47 P	618299	E	1683835	N	9	47 P	618464	E	1683813	N
2	47 P	618304	E	1683764	N	10	47 P	618461	E	1683868	N
3	47 P	618326	E	1683760	N	11	47 P	618440	E	1683899	N
4	47 P	618353	E	1683731	N	12	47 P	618409	E	1683916	N
5	47 P	618366	E	1683733	N	13	47 P	618370	E	1683915	N
6	47 P	618385	E	1683719	N	14	47 P	618340	E	1683901	N
7	47 P	618416	E	1683717	N	15	47 P	618302	E	1683867	N
8	47 P	618451	E	1683749	N	16	47 P	618301	E	1683844	N

สำเนาถูกต้อง

(นางสาวระวี จันสา)
นักวิชาการป่าไม้

คณะกรรมการป่าชุมชน

แนบท้ายโครงการป่าชุมชนบ้านท่าลาภ

บ้านท่าลาภ หมู่ที่ 7 ตำบลธรรมามูล อำเภอเมืองชัยนาท จังหวัดชัยนาท

ลำดับที่	ชื่อ - สกุล	ทำหน้าที่	หมายเหตุ / ด้าน
1	นายวิรัตน์ อิมรัง	ประธาน	บริหารจัดการป่า
2	นายกิตติ แฝงนคร	รองประธาน	บริหารจัดการป่า
3	นายสุวิช ทรงสัจจะ	รองประธาน (ถ้ามี)	บริหารจัดการป่า
4	นางสาวทิพวัลย์ สุขสันต์	เลขานุการ	การเงิน/บัญชี
5	นางปราณี ขาวจ้อย	เหรัญญิก	การเงิน/บัญชี
6	นายดิเรก เซาว์ธรรม	กรรมการ	การเงิน/บัญชี
7	นายเสน่ห์ มาตอุดม	กรรมการ	บริหารจัดการป่า
8	นายบำรุงศักดิ์ เผ่าพงศ์ศักดิ์	กรรมการ	บริหารจัดการป่า
9	นายสมศักดิ์ จูสิงห์	กรรมการ	บริหารจัดการป่า
10	นายนิษฐเนตร เทศธรรม	กรรมการ	บริหารจัดการป่า
11	นางประมวณ คำหลง	กรรมการ	บริหารจัดการป่า
12	นางปาริยา เฟ็งทิม	กรรมการ	บริหารจัดการป่า
13	นางจำเนียร ฤทธิเรืองศักดิ์	กรรมการ	บริหารจัดการป่า
14	นางสมจิต สุขสรรงค์	กรรมการ	บริหารจัดการป่า
15	นางอำพร เผ่าพงศ์ศักดิ์	กรรมการ	บริหารจัดการป่า
16	นางอังคณา รัตนสัมฤทธิ์	กรรมการ	บริหารจัดการป่า
17	นางสายหยุด อิมรัง	กรรมการ	บริหารจัดการป่า
18	นางสุนารี พูลเขตกจิ	กรรมการ	ตรวจติดตาม
19	นางสุวรรณา แฝงเรือน	กรรมการ	ตรวจติดตาม
20	นายสอชิง สายทอง	กรรมการ	ตรวจติดตาม

ที่ทำการผู้ใหญ่บ้าน/กำนัน/หรือประธานคณะกรรมการป่าชุมชนบ้านท่าลาภ

หมายเลขโทรศัพท์ 08-9030-1612

หมายเหตุ

*เอกสารฉบับนี้เป็นการแสดงโครงสร้างคณะกรรมการป่าชุมชนได้รับการยอมรับจากราชฎารในชุมชนเพื่อช่วยทำหน้าที่ในการจัดการป่าชุมชนร่วมกับพนักงานเจ้าหน้าที่โดยแต่ละป่าชุมชนจะมีกลุ่มราชฎารเหล่านี้เป็นแกนหลักเข้ามาบริหารจัดการตามความเหมาะสมของพื้นที่ จำนวน 10-15 คน

**แนบคณะกรรมการป่าชุมชนส่งให้กรมป่าไม้ทุกโครงการฯ

สำเนาถูกต้อง
ผู้
สามารถเปลี่ยนแปลงคณะกรรมการให้รวบรวมรายชื่อแจ้งสำนักจัดการทรัพยากรป่าไม้ที่รับผิดชอบเพื่อปรับปรุงข้อมูลแจ้งให้หน่วยงานที่เกี่ยวข้องและกรมป่าไม้ทราบ

(นางสาวระวี จันสา)
นักวิชาการป่าไม้

แบบฟอร์มการตรวจเอกสารโครงการป่าชุมชน พทท.19

บ้าน ทาแลอ หมู่ที่ ๗ ตำบล ชัยมงคล อำเภอ เชียง จังหวัด เชียงใหม่

เอกสารการจัดตั้งโครงการป่าชุมชน

 บัญชีรายชื่อเจ้าหน้าที่ปฏิบัติงานโครงการป่าชุมชน

ปชช.1

 สำเนาบัตรประจำตัว จนท. ของรัฐ หรือสำเนาบัตรประจำตัวประชาชนผู้อื่นคำขอ (กรณีผู้อื่นคำขอไม่ได้เป็นเจ้าหน้าที่รัฐ) พร้อมรับรองสำเนา สำเนาทะเบียนบ้าน หนังสือร้องขอเข้าร่วมจัดทำโครงการป่าชุมชน สำเนาเอกสารหลักฐานบันทึกการประชุมราษฎร พร้อมรูปถ่ายสี อย่างน้อย 1 รูป แผนที่สังเขป

ปชช.2

 ภาพถ่ายสี ระบุทิศ (ไม่น้อยกว่า 4 ภาพ ต่อ 1 แปลง) กรณีหลายแปลงแนบทุกแปลง แผนที่ระวาง มาตราส่วน 1 : 50,000 ที่มีหมายเลขแสดงค่าพิกัดกริดชัดเจน พร้อมรายละเอียดเลขระวางและแสดงรูปแปลงจุดที่ตั้ง หากดำเนินการมากกว่า 1 แปลง ให้นำทุกแปลงใส่ในแผ่นเดียวกัน ใส่สัญลักษณ์หมายเลขแปลงที่ 1 , แปลงที่ 2 (ชรก. ลงนามกำกับ) กรณีดำเนินการในพื้นที่ป่าสงวนฯ แนบสำเนาแผนที่ท้ายกฎกระทรวง พร้อมระบุจุดที่ตั้งโครงการป่าชุมชน(ชรก.รับรองสำเนา) กรณีดำเนินการในพื้นที่สาธารณสมบัติของแผ่นดิน แนบสำเนาหนังสือสำคัญสำหรับที่หลวง (ชรก. รับรองสำเนา) กรณีดำเนินการในพื้นที่อื่นๆ แนบสำเนาเอกสารสถานภาพของพื้นที่นั้นๆ (ระบุ).....

ปชช.3

 แผนที่ระวาง มาตราส่วน 1 : 50,000 ที่มีหมายเลขแสดงค่าพิกัดกริดชัดเจน พร้อมรายละเอียดเลขระวางและแสดงรูปแปลงตามแบบ ปชช.2 (ชรก. ลงนามกำกับ) แผนที่แสดงขอบเขตป่าชุมชนบนแผนที่ภาพถ่ายออร์โธรีโธสิคเชิงเลข มาตราส่วน 1 : 4,000 (ชรก. ลงนามกำกับ) รายชื่อคณะกรรมการป่าชุมชน (ระบุหมายเหตุ/ด้าน) scan ปชช.1-2 ใส่ CD (1) จัดทำข้อมูล shape file ในรูปแบบ Polygon ของแปลงป่าชุมชน และค่าพิกัดแปลงป่าชุมชนใน excel ใส่ CD (2)

ได้ตรวจสอบแล้ว

 เอกสารถูกต้อง ครบถ้วน ไม่อยู่ในพื้นที่ที่กรมป่าไม้ส่งมอบให้กรมอุทยานแห่งชาติ สัตว์ป่า และพันธุ์พืช เพื่อกำหนดเป็นป่าอนุรักษ์ 25% ไม่เป็นพื้นที่โครงการป่าชุมชนกับพื้นที่อุทยานเตรียมการซ้อนทับกัน

(ลงชื่อ)

นางสาวระวี จันทร์สา

(ตำแหน่ง)

ตำแหน่ง ผู้อำนวยการส่วนจัดการป่าชุมชน

สำนักจัดการทรัพยากรป่าไม้ที่ ๑ เชียงใหม่

สำเนาถูกต้อง

๘-๖

(นางสาวระวี จันทร์สา)

นักวิชาการป่าไม้