

แบบฟอร์มการตรวจเอกสารการส่งเสริมการจัดทำแผนจัดการป่าชุมชน หมู่ 5 บ้านสันป่าสัก
บ้าน สันป่าสัก หมู่ที่ 5 ตำบล เมียง อำเภอ สันป่าสัก จังหวัด แม่ฮ่องสอน

เอกสารการจัดทำแผนจัดการป่าชุมชน

- แผนจัดการป่าชุมชน ประธานคณะกรรมการจัดการป่าชุมชนเป็นผู้ลงนาม
- แผนปฏิบัติการป่าชุมชน ๕ ด้าน ทั้งในบริเวณเพื่อการอนุรักษ์ และบริเวณเพื่อการใช้ประโยชน์(ถ้ามี)
- รายการไม้ทรงคุณค่าในป่าชุมชน (ถ้ามี)
- ข้อบังคับการจัดการป่าชุมชนตามกรอบที่คณะกรรมการนโยบายป่าชุมชนกำหนด
- รายชื่อคณะกรรมการจัดการป่าชุมชน พร้อมลงลายมือชื่อรับรองว่าเป็นความจริง
- แผนที่แสดงลักษณะภูมิประเทศ (๑ : ๕๐,๐๐๐) ที่มีหมายเลขแสดงค่าพิกัดกริดชัดเจน พร้อมรายละเอียดเลขระวาง และแสดงรูปแปลง ระบุการแบ่งบริเวณพื้นที่เพื่อการอนุรักษ์ และบริเวณพื้นที่เพื่อการใช้ประโยชน์(ถ้ามี) ให้เจ้าหน้าที่ที่ได้รับมอบหมายให้ตรวจสอบพื้นที่ รังวัดพื้นที่ และจัดทำแผนที่แสดงแนวเขตป่าชุมชน ลงลายมือชื่อ และข้าราชการลงนามรับรองแผนที่
- แผนที่แสดงขอบเขตป่าชุมชนบนแผนที่ภาพถ่ายออร์โธรีโธซีเชิงเลข (๑ : ๔,๐๐๐) ระบุการแบ่งบริเวณพื้นที่เพื่อการอนุรักษ์ และบริเวณพื้นที่เพื่อการใช้ประโยชน์(ถ้ามี) ในกรณีที่ป่าชุมชนมีหลายแปลงให้จัดทำแผนที่ แยกเป็นรายแปลงทุกแปลง ให้เจ้าหน้าที่ที่ได้รับมอบหมายให้ตรวจสอบพื้นที่ รังวัดพื้นที่ และจัดทำแผนที่แสดงแนวเขตป่าชุมชน ลงลายมือชื่อ และข้าราชการลงนามรับรองแผนที่

ได้ตรวจสอบแล้ว

- เอกสารถูกต้อง ครบถ้วน
- ไม่อยู่ในพื้นที่ที่ส่วนราชการ รัฐวิสาหกิจ หน่วยงานของรัฐ หรือบุคคลใดได้รับอนุญาตเข้าทำประโยชน์ พื้นที่ที่กรมป่าไม้ใช้หรือจัดการหรือประกาศเป็นพื้นที่วิจัยหรือจัดการใดๆ หรือที่ดินที่บุคคลได้มาตามประมวลกฎหมายที่ดิน
- ไม่อยู่ในพื้นที่เขตป่าอนุรักษ์

(ลงชื่อ) _____

(นายสยาม สละ)

ตำแหน่ง นักวิชาการป่าไม้ชำนาญการ
ทำหน้าที่ผู้อำนวยการศูนย์ป่าไม้ลพบุรี

(ลงชื่อ) _____

(นายธนบดี บุญทน)

(นักวิชาการป่าไม้ชำนาญการ)

ตำแหน่ง ผู้อำนวยการส่วนจัดการป่าชุมชน
รักษาการในตำแหน่งผู้อำนวยการส่วนจัดการป่าชุมชน
สำนักจัดการทรัพยากรป่าไม้ที่ ๕ (สระบุรี)

แผนจัดการป่าชุมชน

๑. ชื่อแผนจัดการป่าชุมชน บ้านจีนน้ำหวาน
 ตั้งอยู่หมู่ที่ ๕ ตำบล เกาะวัง
 อำเภอ ชัยนาท จังหวัด นครสวรรค์

ประกอบ

- การขอจัดตั้งป่าชุมชน
- ป่าชุมชน ตามมาตรา ๙๙ และ มาตรา ๑๐๐
- การปรับปรุงแผนจัดการป่าชุมชนในระหว่างที่แผนจัดการป่าชุมชนยังไม่หมดอายุ
- ทดแทนแผนจัดการป่าชุมชนเดิมที่หมดอายุ
- การขอขยายเขตป่าชุมชน

๒. วัตถุประสงค์ของแผนจัดการป่าชุมชน
เพื่อให้ชุมชนสามารถบริหารจัดการป่าชุมชน ภายใต้ทรัพยากรที่มีอยู่อย่างจำกัดให้มีความ
ไม่ขัดแย้งกับกฎข้อบังคับ แผนงาน ที่เกิดมลพิษกับสิ่งแวดล้อมภายในชุมชน

๓. ระยะเวลา

๕ ปี

๔. ลักษณะพื้นที่

๔.๑ สภาพพื้นที่ป่าชุมชน

๑) จำนวนเนื้อที่ของป่าชุมชน ๑๐๖ ไร่ ๑ งาน ๑๒ ตารางวา
 ๒) กรณีขอขยายเขตป่าชุมชน เนื้อที่ - ไร่ - งาน - ตารางวา
 เนื้อที่รวมกับพื้นที่ป่าชุมชนเดิม รวมเนื้อที่ - ไร่ - งาน - ตารางวา

๔.๒ อาณาเขตป่าชุมชน

ทิศเหนือ จด อ่างเก็บน้ำ
 ทิศใต้ จด คลองสาธารณะ
 ทิศตะวันออก จด ไร่ของชาวบ้าน
 ทิศตะวันตก จด ถนน ๓๗๕

๔.๓ การกำหนดบริเวณในพื้นที่ป่าชุมชน

๑) แปลงพื้นที่ที่กำหนดให้เป็นบริเวณเพื่อการอนุรักษ์
 จำนวน ๑ แปลง เนื้อที่รวม ๑๐๖ ไร่ ๑ งาน ๑๒ ตารางวา
 คิดเป็นร้อยละ ๑๐๐ ของพื้นที่ป่าชุมชน

๒) แปลงพื้นที่ที่กำหนดให้เป็นบริเวณเพื่อการใช้ประโยชน์
 จำนวน - แปลง เนื้อที่รวม - ไร่ - งาน - ตารางวา
 คิดเป็นร้อยละ - ของพื้นที่ป่าชุมชน

หมายเหตุ : (แนบแผนที่มาตราส่วน ๑ : ๕๐,๐๐๐ หรือแผนที่ภาพถ่ายดาวเทียม เพื่อแสดงแนวเขตป่าชุมชน และกำหนดบริเวณเพื่อการอนุรักษ์และบริเวณเพื่อการใช้ประโยชน์)

๕. แผนปฏิบัติการป่าชุมชนโดยสังเขป

๑. กิจกรรมด้านการอนุรักษ์ ได้แก่
 - จัดตั้งศาล ตระกูลป้องกันรักษาป่า
 - จัดทำแผนที่ - จัดทำแผนที่ป่าชุมชนในเขตตำบล
๒. กิจกรรมด้านการฟื้นฟู ได้แก่
 - ปลูกไม้ทดแทน
 - ให้คนในชุมชนเพื่อมาร่วมกันดูแลรักษาป่าชุมชน
๓. กิจกรรมด้านการพัฒนา ได้แก่
 - ทดสอบเทคโนโลยีการเกษตรอินทรีย์
 - ทดสอบการแปรรูปผลิตภัณฑ์จากไม้
๔. กิจกรรมด้านการควบคุมดูแล ได้แก่
 - สืบสวนเกี่ยวกับการตัดไม้ผิดกฎหมาย
 - ศึกษาดูงานป่าชุมชนในเขตตำบลใกล้เคียง
๕. กิจกรรมด้านการใช้ประโยชน์จากทรัพยากรธรรมชาติในป่าชุมชน ได้แก่
 - อนุรักษ์พันธุ์สัตว์ป่าในเขตป่าชุมชน - อนุรักษ์พันธุ์สัตว์ป่า
 - อนุรักษ์พันธุ์สัตว์ป่าในเขตป่าชุมชน เพื่ออนุรักษ์พันธุ์ของสัตว์ป่า
๖. ประโยชน์ที่คาดว่าจะได้รับ
 - อนุรักษ์พันธุ์สัตว์ป่าเพิ่มขึ้น
 - อนุรักษ์พันธุ์สัตว์ป่าเพิ่มขึ้น
 - อนุรักษ์พันธุ์สัตว์ป่าเพิ่มขึ้น





ลงชื่อ

()
 ประธานกรรมการจัดการป่าชุมชน

หมายเหตุ

๑. การสำรวจสภาพพื้นที่ หากไม่สามารถเดินตรวจสอบพื้นที่ได้เองทั้งหมด ให้ประเมินสภาพพื้นที่จากภาพถ่ายดาวเทียมประกอบได้
๒. รายละเอียดตามแผนปฏิบัติการป่าชุมชนตามแบบ คนช. ๕-๒

รายชื่อคณะกรรมการจัดการประชุมชน ^{ผ่านมติที่ประชุม} หมู่ ๖ ต. เตาปูน

ลำดับ	ชื่อ - สกุล	อายุ	ตำแหน่งในคณะกรรมการจัดการประชุมชน	ขอรับรองว่าไม่มีลักษณะต้องห้ามการเป็นกรรมการจัดการประชุมชน (ตามระเบียบที่คณะกรรมการนโยบายกำหนดตามมาตรา ๔๒) / ลายมือชื่อของกรรมการจัดการประชุมชน
1.	นายสุเทพ จงษ์ใจ	55	ชาตอ.	
2.	นายนิพนธ์ หาประกอบ	46	รองประธาน	
3.	นางประเสริฐ จันทร์อาจค์	46	รองประจาท	ประเสริฐ
4.	นางสาวอัมพร เงินศักดิ์	45	เลขานุการ	อัมพร
5.	นางทศิ ลีการ	60	เหรัญญิก	
6.	นางฉันท ประเสริฐสา	51	กรรพการ	วิมล
7.	นางฉันท พลับพิลา	77	กรรพการ	ฉันท
8.	นางกมล แสงหทัย	45	กรรพการ	
9.	นางสาวจินตนา จันทร์ศิริสง่า	28	กรรพการ	จินตนา
10.	นางกมล พลับพิลา	45	กรรพการ	กมล
11.	นางสาวกฤษณา ขอดคง	30	กรรพการ	กฤษณา
12.	นางสาวประจบ พลับพิลา	46	กรรพการ	ประจบ

ข้อบังคับเกี่ยวกับการจัดการป่าชุมชน (กรณีไม่ประสงค์ให้มีการล้มไม้)
 ของป่าชุมชน บ้านชันน้ำหวาน
 ตั้งอยู่หมู่ที่..๕...ตำบล..เกาะรัง ..อำเภอ...ชัยบาดาล.....จังหวัด..ลพบุรี.....

ข้อบังคับ	พื้นที่ใช้บังคับ	หมายเหตุ
๑. ห้ามทำความเสียหายแก่หลักเขตหรือเคลื่อนย้ายหลักเขต	พื้นที่ป่าชุมชนทั้งหมด	:
๒. ห้ามมิให้ล้มต้นไม้ หรือกระทำการใดที่ทำให้ต้นไม้ไม่สามารถเจริญเติบโตได้ต่อไป	พื้นที่ป่าชุมชนทั้งหมด	เว้นแต่ในพื้นที่บริเวณเพื่อการใช้ประโยชน์
๓. ห้ามจุดไฟในพื้นที่ป่าหรือกระทำการใดที่อาจก่อให้เกิดไฟป่า	พื้นที่ป่าชุมชนทั้งหมด	
๔. ห้ามมิให้รถยนต์ตั้งแต่หกล้อขึ้นไปเข้าไปในพื้นที่ป่าชุมชน	พื้นที่ป่าชุมชนทั้งหมด	
๕. ห้ามนำพืชหรือพันธุ์ไม้ต่างถิ่นเข้ามาปลูกในป่าชุมชนเว้นแต่เป็นพืชหรือพันธุ์ไม้ต่างถิ่นตามที่ระบุไว้ในแผนจัดการป่าชุมชน	พื้นที่ป่าชุมชนทั้งหมด	
๖. ห้ามมิให้ก่อสร้างสิ่งปลูกสร้างใดในพื้นที่ป่าชุมชน เว้นแต่เป็นการก่อสร้างสิ่งปลูกสร้างที่จำเป็นเพื่อประโยชน์ในการปฏิบัติหน้าที่ของคณะกรรมการจัดการป่าชุมชนในการดูแลรักษาป่าชุมชน บำรุงและฟื้นฟูป่าชุมชน ส่งเสริมการศึกษาเรียนรู้และสร้างจิตสำนึกเกี่ยวกับการอนุรักษ์และฟื้นฟูทรัพยากรธรรมชาติ สิ่งแวดล้อม และความหลากหลายทางชีวภาพในป่าชุมชน และเผยแพร่ประชาสัมพันธ์ป่าชุมชน เช่น การสร้างหอดูไฟป่า ฝายชะลอน้ำ ที่พักลาดตระเวน หรือศาลาเรียนรู้ โดยสิ่งปลูกสร้างดังกล่าวต้องมีลักษณะกลมกลืนกับสภาพแวดล้อม ไม่เป็นการทำลายสภาพธรรมชาติเดิม และได้รับอนุญาตเป็นหนังสือจากคณะกรรมการป่าชุมชนประจำจังหวัดแล้ว	พื้นที่ป่าชุมชนทั้งหมด	

ข้อบังคับ	พื้นที่ใช้บังคับ	หมายเหตุ
๗. การเข้าป่าเพื่อพักผ่อนหย่อนใจหรือเพื่อ ศึกษาระรรมชาติ ให้กระทำได้ในระหว่าง เวลา ..๐๘.๐๐.. ถึงเวลา..๑๖.๐๐....นาฬิกา	พื้นที่ป่าชุมชนทั้งหมด	
๘. เมื่อพบเห็นการกระทำผิดกฎหมาย ว่าด้วยป่าชุมชน ให้แจ้งกรรมการป่าชุมชน หรือพนักงานเจ้าหน้าที่	พื้นที่ป่าชุมชนทั้งหมด	
๙. การเก็บของป่า ให้เก็บได้ในระหว่าง ช่วงเวลาและไม่เกินปริมาณที่กำหนดใน ตาราง ก.		

ตาราง ก.

การเก็บของป่าให้เก็บได้ในระหว่างช่วงเวลาดังต่อไปนี้ และไม่เกินปริมาณดังต่อไปนี้

ของป่า	ช่วงเดือนที่เก็บได้	ปริมาณที่อนุญาต (ต่อคน)	เงื่อนไขอื่น
๑. หน่อไม้	กรกฎาคม-กันยายน	-	
๒. ไม้ไผ่	ตามฤดูกาล	-	
๓. เห็ดป่า	ตามฤดูกาล	-	
๔. ไข่มดแดง	ตามฤดูกาล	-	
๕. น้ำผึ้ง	ตามฤดูกาล	-	

ประชุมครั้งที่ ๑๐๑ 10.00 น.

วาระที่ 1 เรื่องโครงการก่อสร้างพื้นที่โครงการ

1.1 ทายาทของ สหกรณ์ จำกัด 5 แห่งยื่นข้อเสนอสืบค้นที่ดินเพื่อโครงการก่อสร้าง
เพื่อโครงการ ก่อสร้างอาคารสำนักงาน พื้นที่โครงการ

1.2 การจัดทำแผนการจัดการน้ำชุมชน โดยได้มีการประชุม ๑๐๑๖ จาก ๓๖ หน่วยงานในพื้นที่
เพื่อจัดทำแผนการจัดการน้ำชุมชน เพื่อเป็นการอนุรักษ์น้ำ และใช้ประโยชน์อย่าง
เหมาะสม ๕๓ กำหนดพื้นที่พื้นที่น้ำดื่มเพื่อชุมชน และกำหนดแผนการจัดการน้ำชุมชน
ตามแนวเขตที่กรมป่าไม้กำหนด

1.3 สืบค้นข้อมูลที่ดินของกรมการที่ดินน้ำชุมชน และที่ดินในเขต ร.ย. เวลา ๑ ชั่วโมง
เพื่อโครงการก่อสร้างพื้นที่โครงการ

1.4 เมื่อ ๑๐๑๖ การจัดทำแผนการจัดการน้ำชุมชน และข้อมูลที่ดินของกรมการที่ดินน้ำชุมชน
และที่ดินในเขต สหกรณ์ จำกัด เพื่อดำเนินการต่อไป

ประชุมครั้งที่ ๑๐๑ ๑๐๑๖

12.00 น.

(๓๐๕๐)  สหกรณ์ จำกัด

(นายสุวิทย์ สวัสดิ์)

(๓๐๕๐)  สหกรณ์ จำกัด

(นายสุวิทย์ สวัสดิ์)

รายชื่อผู้เข้ารวมประชุม

ลำดับ	ชื่อ - สกุล	เลขที่	ตำแหน่ง	หมายเหตุ
1	นางสาว สุกุมพ อภิรักษ์ชัย	40		
2	นางสาว กานดา เกษมณี	4/1		
3	นางสาว นันทิณี นานะ:กอม	50/4		
4	นางสาว ทวี ศักการ	75		
5	นางสาว อรุณรัตน์ จันทร์ศรีสุข	16		
6	นางสาว สุนันต์ นพอนาน	Δ		
7	นางสาว นิตยา นร:เพ็ญศรี	54/1		
8	นางสาว ศุภรดา นนทิพัทธ์	36		
9	นางสาว เกษณี นนทิพัทธ์	72		
10	นางสาว กนกนภา นนทิพัทธ์	38		
11	นางสาว นนทิพัทธ์ นนทิพัทธ์	22		
12	นางสาว นนทิพัทธ์ นนทิพัทธ์	42		
13	นางสาว นนทิพัทธ์ นนทิพัทธ์	50/3		
14	นางสาว นนทิพัทธ์ นนทิพัทธ์	41		
15	นางสาว นนทิพัทธ์ นนทิพัทธ์	3/2		
16	นางสาว นนทิพัทธ์ นนทิพัทธ์	54		
17	นางสาว นนทิพัทธ์ นนทิพัทธ์	54		
18	นางสาว นนทิพัทธ์ นนทิพัทธ์	72		
19	นางสาว นนทิพัทธ์ นนทิพัทธ์	42		
20	นางสาว นนทิพัทธ์ นนทิพัทธ์	42		
21	นางสาว นนทิพัทธ์ นนทิพัทธ์	16		
22	นางสาว นนทิพัทธ์ นนทิพัทธ์	16		
23	นางสาว นนทิพัทธ์ นนทิพัทธ์	13		
24	นางสาว นนทิพัทธ์ นนทิพัทธ์	13		
25	นางสาว นนทิพัทธ์ นนทิพัทธ์	11/1		
26	นางสาว นนทิพัทธ์ นนทิพัทธ์	35		
27	นางสาว นนทิพัทธ์ นนทิพัทธ์	11		
28	นางสาว นนทิพัทธ์ นนทิพัทธ์	40		
29	นางสาว นนทิพัทธ์ นนทิพัทธ์	11/1		
30	นางสาว นนทิพัทธ์ นนทิพัทธ์	19/2		
31	นางสาว นนทิพัทธ์ นนทิพัทธ์	21		
32	นางสาว นนทิพัทธ์ นนทิพัทธ์	1/2		
33	นางสาว นนทิพัทธ์ นนทิพัทธ์	1/1		

แผนที่ลักษณะภูมิประเทศแสดงขอบเขตป่าชุมชนบ้านซับน้ำหวาน
 บ้านซับน้ำหวาน หมู่ที่ 5 ตำบลเกาะรัง อำเภอยะบาดล จังหวัดลพบุรี
 เนื้อที่รวม 106 ไร่ 1 งาน 92 ตารางวา
 ตามนัยมาตรา 99 และ มาตรา 100 แห่งพระราชบัญญัติป่าชุมชน พ.ศ. 2562
 มาตราส่วน 1:50000

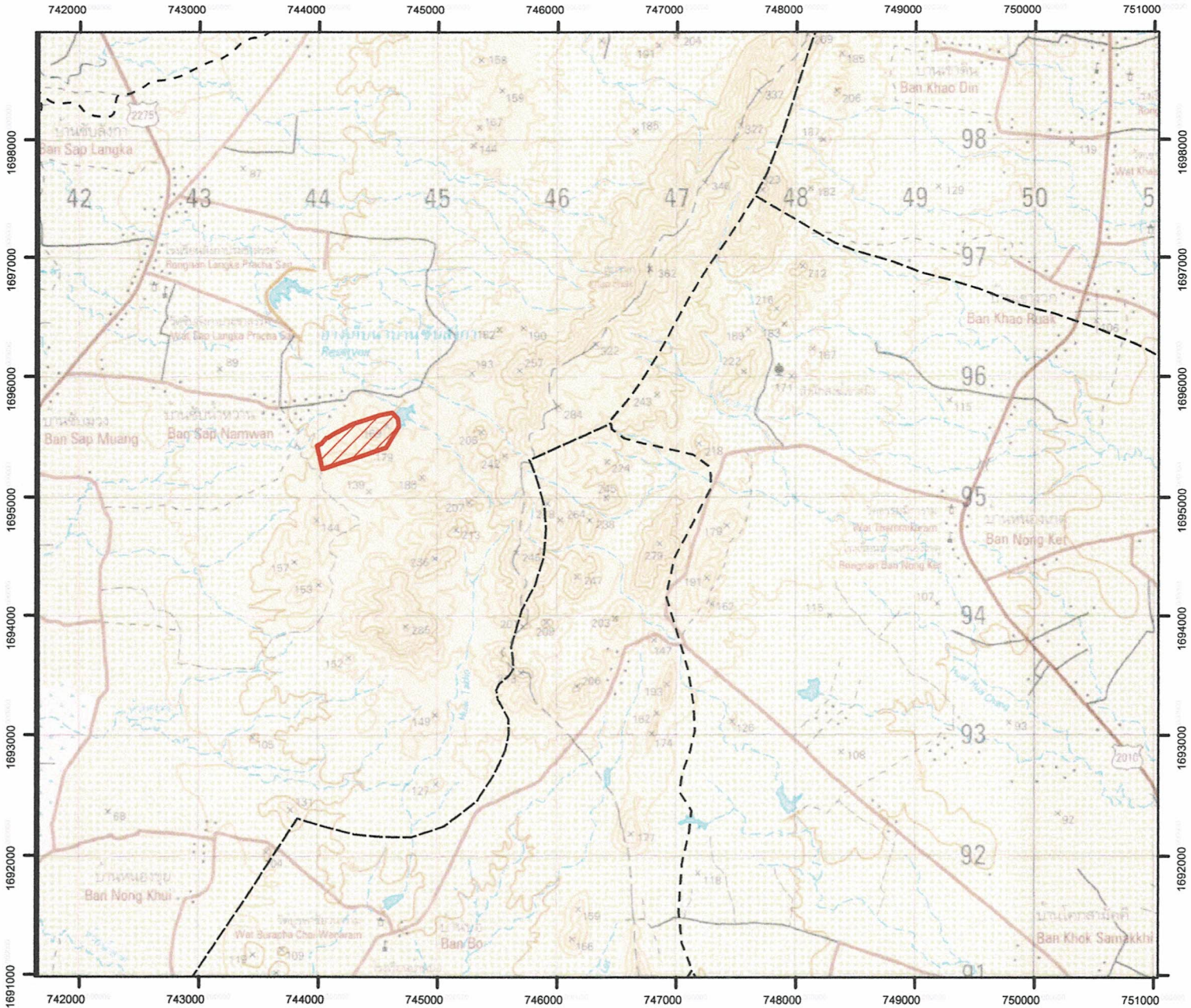

คำอธิบายสัญลักษณ์

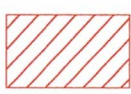
 ขอบเขตแสดงพื้นที่เพื่อการอนุรักษ์
 จำนวนเนื้อที่ 106 ไร่ 1 งาน 92 ตารางวา

 ขอบเขตแสดงพื้นที่เพื่อการใช้ประโยชน์
 จำนวนเนื้อที่ - ไร่ - งาน - ตารางวา

 ขอบเขตตำบล

ลงชื่อ.....

 (นายนิรุต ศรีชัยลา)
 เจ้าหน้าที่ธุรการ

ลงชื่อ.....

 (นายรัชพล ภัทรนาครีอง)
 ผู้อำนวยการศูนย์ป่าไม้ลพบุรี

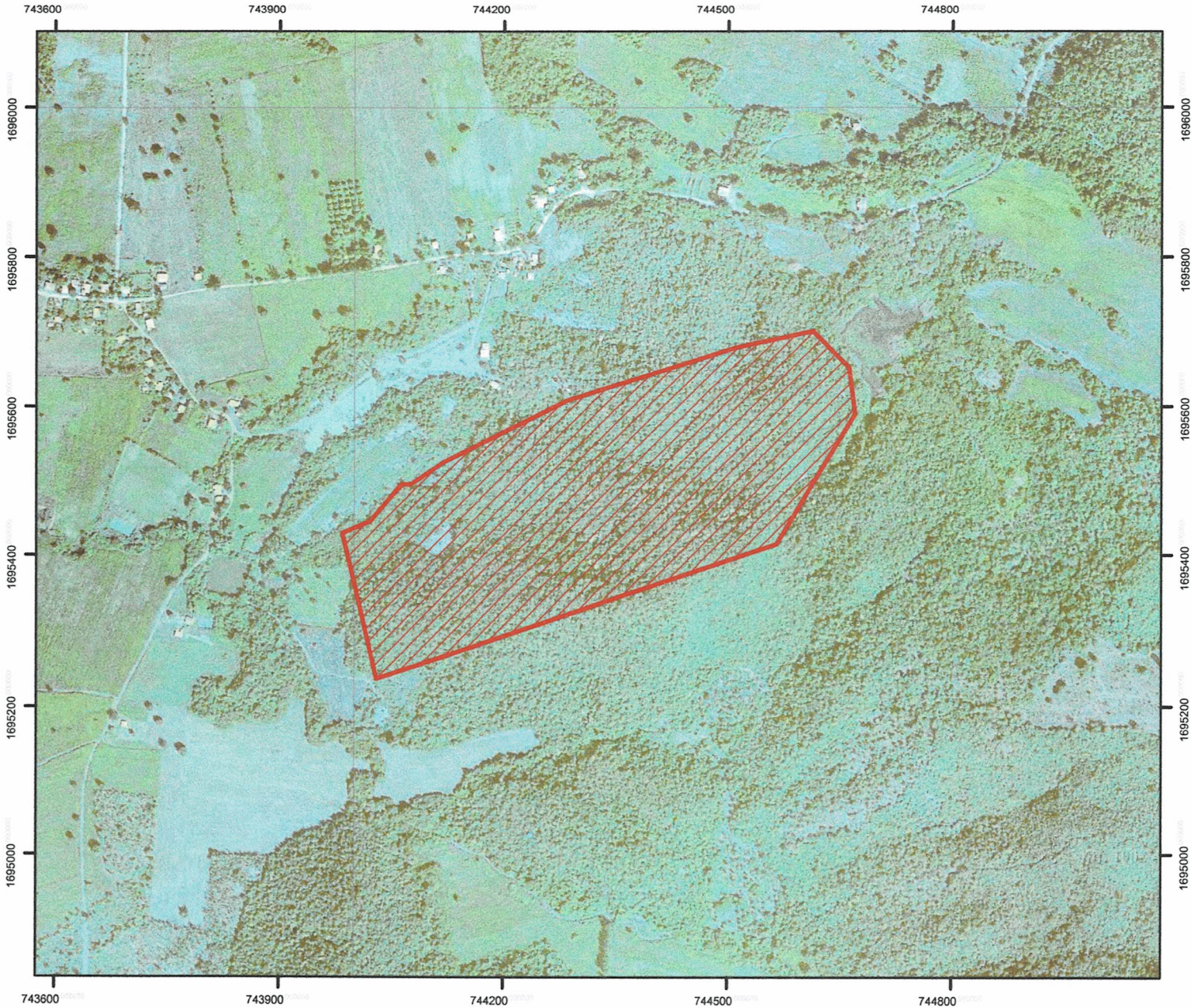
แผนที่ภาพถ่ายออร์โธรีซิซิงเลขแสดงขอบเขตป่าชุมชนบ้านซับน้ำหวาน
 บ้านซับน้ำหวาน หมู่ที่ 5 ตำบลเกาะรัง อำเภอย้ายบาศล จังหวัดลพบุรี
 เนื้อที่รวม 106 ไร่ 1 งาน 92 ตารางวา
 ตามนัยมาตรา 99 และ มาตรา 100 แห่งพระราชบัญญัติป่าชุมชน พ.ศ. 2562
 มาตราส่วน 1:8000

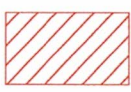

คำอธิบายสัญลักษณ์

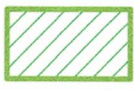
 ขอบเขตแสดงพื้นที่เพื่อการอนุรักษ์
 จำนวนเนื้อที่ 106 ไร่ 1 งาน 92 ตารางวา

 ขอบเขตแสดงพื้นที่เพื่อการใช้ประโยชน์
 จำนวนเนื้อที่ - ไร่ - งาน - ตารางวา

 ขอบเขตตำบล

ลงชื่อ.....

 (นายนิรุต ศรีชัยลา)
 เจ้าหน้าที่ธุรการ

ลงชื่อ.....

 (นายรัชพล ภัทรนาครีอง)
 ผู้อำนวยการศูนย์ป่าไม้ลพบุรี

ตารางค่าพิกัดรอบแปลงป่าชุมชน (แยกรายแปลง) ในรูปแบบ Excel
 รายละเอียดของข้อมูลป่าชุมชนบ้านซับน้ำหวาน หมู่ที่ ๕ ตำบลเกาะรัง อำเภอชัยบาดาล จังหวัดลพบุรี

Zone	จุดที่	ค่าพิกัด X	ค่าพิกัด Y
เพื่อการอนุรักษ์	๑	๗๔๔๐๓๐	๑๖๙๕๕๒๓๗
Zone ๔๗ P	๒	๗๔๓๙๘๘๔	๑๖๙๕๕๔๓๐
	๓	๗๔๔๐๒๒	๑๖๙๕๕๔๔๖
	๔	๗๔๔๐๖๓	๑๖๙๕๕๔๙๕
	๕	๗๔๔๐๗๖	๑๖๙๕๕๔๙๕
	๖	๗๔๔๑๒๐	๑๖๙๕๕๕๒๕
	๗	๗๔๔๒๘๔	๑๖๙๕๖๐๘
	๘	๗๔๔๕๑๐	๑๖๙๕๖๘๑
	๙	๗๔๔๖๑๔	๑๖๙๕๗๐๓
	๑๐	๗๔๔๖๖๒	๑๖๙๕๖๕๔
	๑๑	๗๔๔๖๗๐	๑๖๙๕๕๕๙๐
	๑๒	๗๔๔๕๖๕	๑๖๙๕๕๔๑๕

Zone	จุดที่	ค่าพิกัด X	ค่าพิกัด Y
เพื่อการใช้ประโยชน์	-	-	-
Zone ๔๗ P			

แผนที่ลักษณะภูมิประเทศแสดงขอบเขตป่าชุมชนบ้านซับน้ำหวาน
บ้านซับน้ำหวาน หมู่ที่ 5 ตำบลเกาะรัง อำเภอยะบาดล จังหวัดลพบุรี

เนื้อที่รวม 106 ไร่ 1 งาน 92 ตารางวา

ตามนัยมาตรา 99 และ มาตรา 100 แห่งพระราชบัญญัติป่าชุมชน พ.ศ. 2562

มาตราส่วน 1:50000

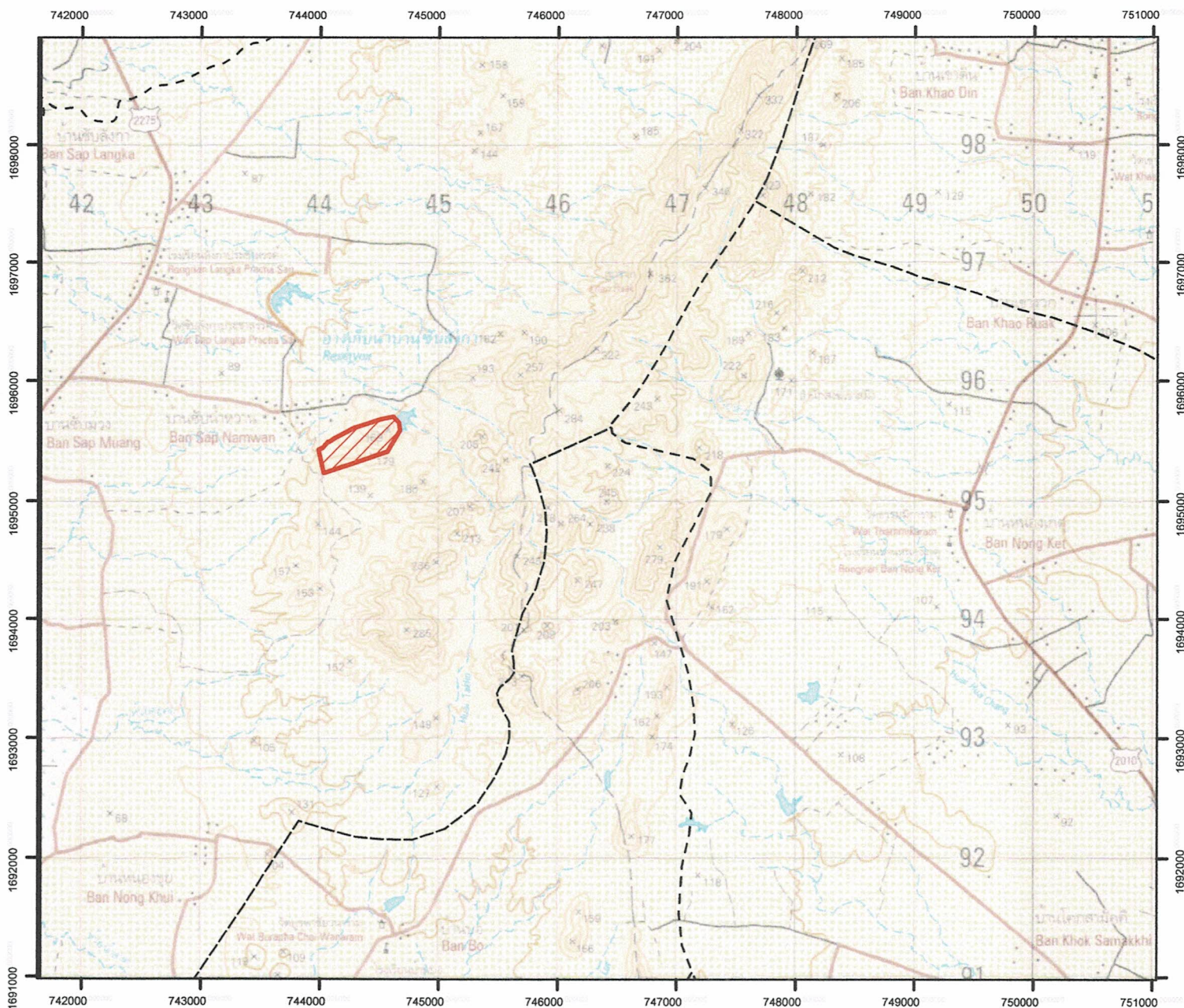

คำอธิบายสัญลักษณ์

 ขอบเขตแสดงพื้นที่เพื่อการอนุรักษ์
จำนวนเนื้อที่ 106 ไร่ 1 งาน 92 ตารางวา

 ขอบเขตแสดงพื้นที่เพื่อการใช้ประโยชน์
จำนวนเนื้อที่ - ไร่ - งาน - ตารางวา

 ขอบเขตตำบล

ลงชื่อ.....

(นายนิรุต ศรีชัยลา)
เจ้าหน้าที่ธุรการ

ลงชื่อ.....

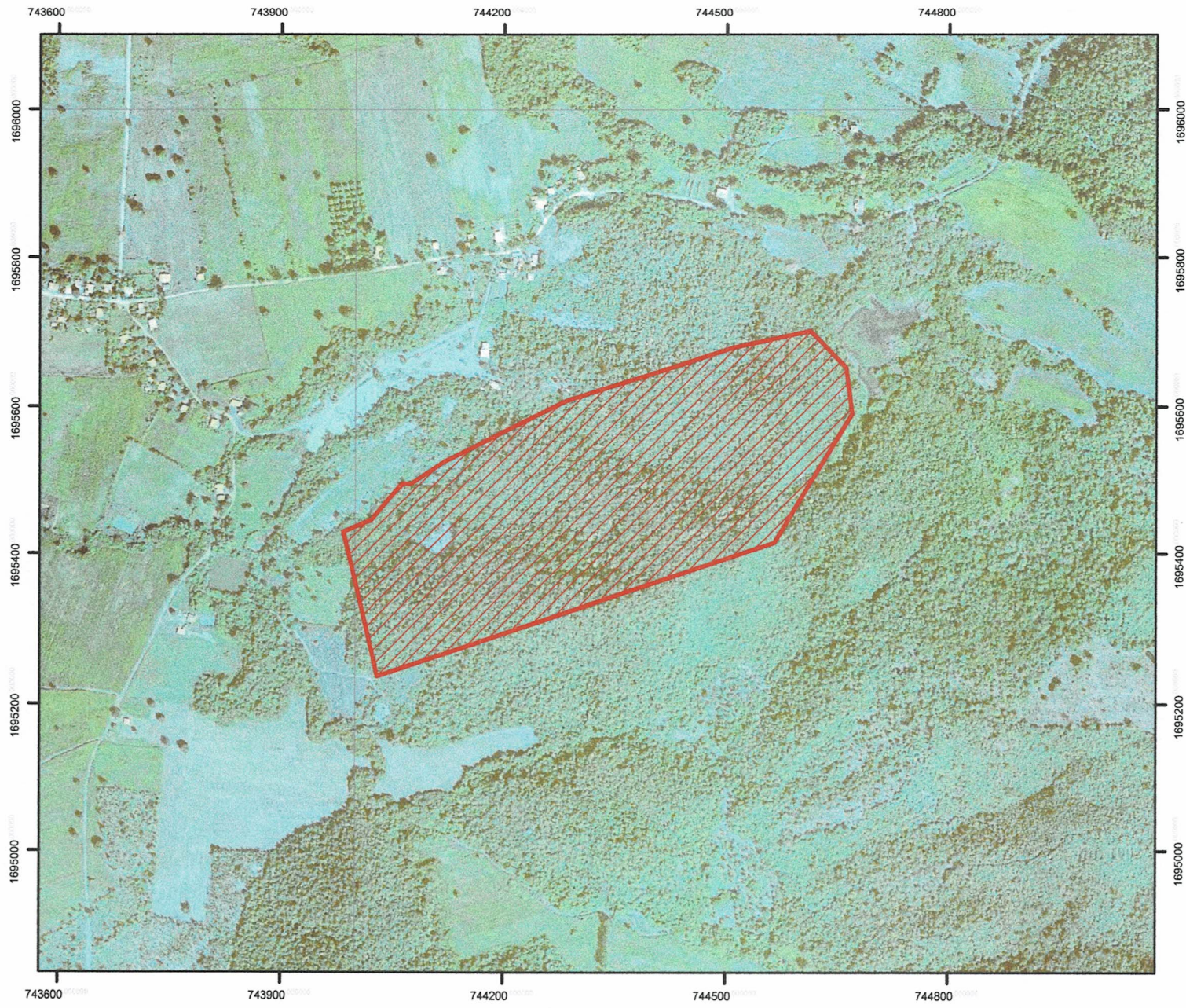

(นายรัชพล ภัทรนาครเรือง)
ผู้อำนวยการศูนย์ป่าไม้ลพบุรี

แผนที่ภาพถ่ายออร์โธรีซิซิงเลขแสดงขอบเขตป่าชุมชนบ้านซับน้ำหวาน
 บ้านซับน้ำหวาน หมู่ที่ 5 ตำบลเกาะรัง อำเภอยี่งอ บาดาล จังหวัดลพบุรี
 เนื้อที่รวม 106 ไร่ 1 งาน 92 ตารางวา
 ตามนัยมาตรา 99 และ มาตรา 100 แห่งพระราชบัญญัติป่าชุมชน พ.ศ. 2562
 มาตราส่วน 1:8000



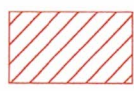

คำอธิบายสัญลักษณ์

 ขอบเขตแสดงพื้นที่เพื่อการอนุรักษ์
 จำนวนเนื้อที่ 106 ไร่ 1 งาน 92 ตารางวา

 ขอบเขตแสดงพื้นที่เพื่อการใช้ประโยชน์
 จำนวนเนื้อที่ - ไร่ - งาน - ตารางวา

 ขอบเขตตำบล

ลงชื่อ.....

 (นายนิรุต ศรีชัยลา)
 เจ้าหน้าที่ธุรการ

ลงชื่อ.....

 (นายรัชพล ภัทรนาครีอง)
 ผู้อำนวยการศูนย์ป่าไม้ลพบุรี

ตารางค่าพิกัดรอบแปลงป่าชุมชน (แยกรายแปลง) ในรูปแบบ Excel
 รายละเอียดของข้อมูลป่าชุมชนบ้านซับน้ำหวาน หมู่ที่ ๕ ตำบลเกาะรัง อำเภอชัยบาดาล จังหวัดลพบุรี

Zone	จุดที่	ค่าพิกัด X	ค่าพิกัด Y
เพื่อการอนุรักษ์	๑	๗๔๔๐๓๐	๑๖๙๕๕๒๓๗
Zone ๔๗ P	๒	๗๔๓๙๘๔	๑๖๙๕๕๔๓๐
	๓	๗๔๔๐๒๒	๑๖๙๕๕๔๔๖
	๔	๗๔๔๐๖๓	๑๖๙๕๕๔๙๕
	๕	๗๔๔๐๗๖	๑๖๙๕๕๔๙๕
	๖	๗๔๔๑๒๐	๑๖๙๕๕๕๒๕
	๗	๗๔๔๒๘๔	๑๖๙๕๖๐๘
	๘	๗๔๔๕๑๐	๑๖๙๕๖๘๑
	๙	๗๔๔๖๑๔	๑๖๙๕๗๐๓
	๑๐	๗๔๔๖๖๒	๑๖๙๕๖๕๔
	๑๑	๗๔๔๖๗๐	๑๖๙๕๕๕๙๐
	๑๒	๗๔๔๕๖๕	๑๖๙๕๕๔๑๕

Zone	จุดที่	ค่าพิกัด X	ค่าพิกัด Y
เพื่อการใช้ประโยชน์	-	-	-
Zone ๔๗ P			

แผนที่ภาพถ่ายปัจจุบัน
แสดงแนวเขตป่าชุมชนบ้านชันน้ำหวาน
หมู่ที่ 5 ตำบลเกาะรัง อำเภอยะบะดี จังหวัดลพบุรี
เนื้อที่รวม 106 ไร่ 1 งาน 92 ตารางวา

DATUM : UTM WGS 1984

มาตราส่วน 1:5,000



For more ERM, MRCM, FGD, ERM, and other information, contact the
SRP User Community

สัญลักษณ์

 ขอบเขตบริเวณเพื่อการอนุรักษ์

ดัชนีระวางแผนที่อโรสิกระหวางเกษตรรา

มาตราส่วน 1:4,000

ระวาง 523914494

ตารางเปรียบเทียบข้อมูลประเภทพื้นที่และจำนวนเนื้อที่ป่าชุมชน
กรณีป่าชุมชนตามมาตรา ๙๙ และมาตรา ๑๐๐ แห่งพระราชบัญญัติป่าชุมชน พ.ศ. ๒๕๖๒
เพื่อยืนยันการปรับปรุงแก้ไขข้อมูลให้เป็นปัจจุบัน

ป่าชุมชน บ้านชันน้ำหวาน
บ้าน ชันน้ำหวาน หมู่ที่ ๕
ตำบล เกาะรัง อำเภอบึงนาราง จังหวัด ลพบุรี

ข้อมูลประเภทพื้นที่และจำนวนเนื้อที่ป่าชุมชน แก้ไข ไม่แก้ไข

แปลง ที่	ข้อมูลป่าชุมชนเดิม				ข้อมูลป่าชุมชนตามแผนจัดการป่าชุมชน				การแบ่งสัดส่วนพื้นที่ตามแผนจัดการป่าชุมชน					
	ประเภทที่ดิน	เนื้อที่			ประเภทที่ดิน	เนื้อที่			เนื้อที่เพื่อการอนุรักษ์			เนื้อที่เพื่อการใช้ประโยชน์		
		ไร่	งาน	ตร.ว.		ไร่	งาน	ตร.ว.	ไร่	งาน	ตร.ว.	ไร่	งาน	ตร.ว.
๑	ป่าสงวนแห่งชาติ	๑๓๗	๐	๕๖	ป่าสงวนแห่งชาติ	๑๐๖	๑	๙๒	๑๐๖	๑	๙๒	-	-	-
	ป่าซับลังกา				ป่าซับลังกา									
		๑๓๗	๐	๕๖		๑๐๖	๑	๙๒	๑๐๖	๑	๙๒	-	-	-

หมายเหตุ : ระบุประเภทที่ดินให้ชัดเจน เช่น ป่าสงวนแห่งชาติ นสล. สปก. เป็นต้น

(ลงชื่อ) 

(นายสยาม สละ)

ตำแหน่ง นักวิชาการป่าไม้ชำนาญการ
ผู้อำนวยการศูนย์ป่าไม้ลพบุรี

(ลงชื่อ) 

(นายธนบดี บุญทน)

(**นักวิชาการป่าไม้ชำนาญการ**)

ตำแหน่ง ผู้อำนวยการส่วนจัดการป่าชุมชน
รักษาการเจ้าหน้าที่ผู้อำนวยการส่วนจัดการป่าชุมชน
สำนักจัดการทรัพยากรป่าไม้ที่ ๕ (สระบุรี)

แบบคำขอต่อยุทธโครงการป่าชุมชน

ข้าพเจ้า นายสุเทพ วงษ์ช่วย ตำแหน่ง ผู้ใหญ่บ้านหมู่ที่ ๕ บ้านชันน้ำหวาน
 อายุ ๕๓ ปี เลขประจำตัวประชาชน ๓.๑๖๐๔.๐๐๕๐๒.๗๒.๔ สัญชาติ ไทย
 ภูมิลำเนาอยู่บ้าน ชันน้ำหวาน เลขที่ ๕๐ หมู่ที่ ๕
 ตำบล เกาะรัง อำเภอ ชัยบาดาล จังหวัด ลพบุรี
 โทร. ๐๘๗-๙๐๕๐๑๑๕

มีความประสงค์ขอต่อยุทธโครงการป่าชุมชนบ้าน ชันน้ำหวาน
 ตั้งอยู่ในเขตท้องที่บ้าน ชันน้ำหวาน.....หมู่ที่.....๕.....(กรณีมากกว่า ๑ บ้าน บ้าน.....หมู่ที่.....
 บ้าน.....หมู่ที่.....บ้าน.....หมู่ที่.....) ตำบล เกาะรัง อำเภอ ชัยบาดาล จังหวัด ลพบุรี
 (กรณีมีผู้ยื่นคำขอมากกว่า ๑ หมู่บ้าน ให้ระบุชื่อบ้านและหมู่ที่ทุกบ้านตามที่ยื่นคำขอ)

ได้รับอนุมัติจากกรมป่าไม้ เมื่อ ๑ พฤษภาคม ๒๕๕๒ เมื่อปี ๒๕๐๐-๐-๐๐

พื้นที่ดำเนินโครงการรวมทั้งสิ้น.....๑.....แปลง รวมเนื้อที่ ๑๓๗-๐-๕๖ ไร่ ดังนี้

ป่าสงวนแห่งชาติ ป่าซับลังกา.....	แปลงที่ ๑	เนื้อที่ ๑๓๗-๐-๕๖	ไร่
และไม่อยู่ในเขตพื้นที่อนุรักษ์ เช่น เขตอุทยานแห่งชาติ เขตรักษาพันธุ์สัตว์ป่า วนอุทยานหรือเขตห้ามล่า สัตว์ป่า หรือ ไม่เป็นพื้นที่ซึ่งส่วนราชการหรือผู้หนึ่งผู้ใดได้รับอนุญาตเข้าทำประโยชน์ หรือพื้นที่ที่กรมป่าไม้ ใช้หรือจัดการ หรือประกาศเป็นพื้นที่วิจัยทางวิชาการหรือประโยชน์อย่างอื่นของรัฐ			
ป่าชุมชนตามมติคณะรัฐมนตรี	แปลงที่	เนื้อที่	ไร่
ป่าไม้ถาวรตามมติคณะรัฐมนตรี	แปลงที่	เนื้อที่	ไร่
ป่าตามพระราชบัญญัติป่าไม้ พุทธศักราช ๒๔๘๔	แปลงที่	เนื้อที่	ไร่
เขตปฏิรูปที่ดินเพื่อเกษตรกรรม	แปลงที่	เนื้อที่	ไร่
ที่ดินในหนังสือสำคัญสำหรับที่หลวง	แปลงที่	เนื้อที่	ไร่
เขตนิคมสร้างตนเอง.....	แปลงที่	เนื้อที่	ไร่
เขตนิคมสหกรณ์.....	แปลงที่	เนื้อที่	ไร่
ที่ดินอื่นๆ.....(ระบุ).....	แปลงที่	เนื้อที่	ไร่

(หากดำเนินการมากกว่า ๑ แปลง ให้เรียงลำดับป่าสงวนแห่งชาติ เป็นแปลงที่ ๑ ตามพื้นที่ต่างๆ ข้างต้น)

โดยส่งเอกสารประกอบการพิจารณา ตามกรณีต่างๆ ดังนี้

- ๑.๑ กรณีที่ไม่มีการเปลี่ยนแปลงรายละเอียดโครงการและพื้นที่ดำเนินการ
- (๑) แบบ ปชช.๕
 - (๒) สำเนาแบบ ปชช.๓ ฉบับเต็ม
 - (๓) แผนที่ระวางมาตราส่วน ๑:๕๐,๐๐๐
 - (๔) แผนที่แสดงขอบเขตป่าชุมชนบนแผนที่ภาพถ่ายออร์โธรีโสีเชิงเลข
 - (๕) แบบ ปชช.๔

สำเนาถูกต้อง



(นางสาวระวี จันสา)
 นักวิชาการป่าไม้

๑.๒..

๑.๒ กรณีมีการเปลี่ยนแปลงรายละเอียดโครงการ (หรือ ปชช.๓ เดิมชำระคดียุทธหาย) แต่ไม่เปลี่ยนแปลงพื้นที่ดำเนินการ

(๑) แบบ ปชช.๕

(๒) แบบ ปชช.๕.๑

(๓) แผนที่ระวางมาตราส่วน ๑:๕๐,๐๐๐

(๔) แผนที่แสดงขอบเขตป่าชุมชนบนแผนที่ภาพถ่ายออร์โธรีซิเชิงเลข

(๕) แบบ ปชช.๔

๑.๓ กรณีมีการเปลี่ยนแปลงพื้นที่ดำเนินการ เพิ่มหรือลดจำนวนแปลงป่าชุมชน เพิ่มหรือลดขนาดพื้นที่ป่าชุมชน

(๑) แบบ ปชช.๕

(๒) แบบ ปชช.๕.๑

(๓) แบบ ปชช.๕.๒

(๔) แผนที่ระวางมาตราส่วน ๑:๕๐,๐๐๐

(๕) แผนที่แสดงขอบเขตป่าชุมชนบนแผนที่ภาพถ่ายออร์โธรีซิเชิงเลข

(๖) แบบ ปชช.๔

กำหนดระยะเวลาดำเนินการ ๑๐ ปี (นับตั้งแต่วันที่กรมป่าไม้อนุมัติ) (วันที่..... ๑ ๓ พย ๒๕๖๒)

งบประมาณ (โดยขอรับการสนับสนุนงบประมาณได้จากหน่วยงานต่างๆ ได้แก่)

๑. กรมป่าไม้ ซึ่งระบุไว้ตามแผนงานและงบประมาณประจำปี
๒. องค์การบริหารส่วนตำบลเกาะรัง
๓. จังหวัดลพบุรี
๔. องค์กร/บริษัทเอกชน
๕. หน่วยงานอื่นๆ

ลงชื่อ..... ผู้ยื่นคำขอ *

(นายสุเทพ วงษ์ช่วย)

ตำแหน่ง ผู้ใหญ่บ้านหมู่ที่ ๕ บ้านซับน้ำหวาน

ลงชื่อ..... เจ้าหน้าที่ผู้แนะนำ**

(นายสยาม สสงข)

ตำแหน่ง นักวิชาการป่าไม้ชำนาญการ
ทำหน้าที่ ผู้อำนวยการศูนย์ป่าไม้ลพบุรี

สำเนาถูกต้อง



(นางสาวระวี จันสา)
นักวิชาการป่าไม้

/ความคิดเห็น..

ความคิดเห็นของผู้ว่าราชการจังหวัด หรือหัวหน้าหน่วยงานที่กำกับดูแลพื้นที่ในแต่ละกรณี***

- เห็นชอบให้ดำเนินการ.....
- ความคิดเห็นอื่นๆ.....

(ลงชื่อ)

ตำแหน่ง

(ลงชื่อ)  ผู้ตรวจสอบ
 (นายสยาม สละ)

ตำแหน่ง ผู้อำนวยการศูนย์ป่าไม้ลพบุรี
 สังกัดสำนักจัดการทรัพยากรป่าไม้ที่ ๕ (สระบุรี)

(ลงชื่อ)  ผู้ตรวจสอบ ผู้อำนวยการส่วนแผนผังและโครงการจัดการป่าชุมชน
 (นายสุรชาติ ปุณณะวิเศษ)
 (นักวิชาการป่าไม้ชำนาญการ)

ตำแหน่ง ผู้อำนวยการส่วนจัดการป่าชุมชน
 สังกัดสำนักจัดการทรัพยากรป่าไม้ที่ ๕ (สระบุรี)

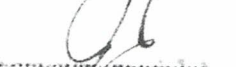
(ลงชื่อ)  ผู้เสนอ
 (นายสมชาย ราชคุณกิจ)
 (เจ้าพนักงานป่าไม้ชำนาญการ)

ตำแหน่ง ผู้อำนวยการสำนักจัดการทรัพยากรป่าไม้ที่ ๕ (สระบุรี)
 ผู้อำนวยการสำนักจัดการทรัพยากรป่าไม้ที่ ๕ (สระบุรี)

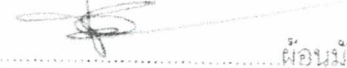
(ลงชื่อ)  ผู้อนุมัติ
 (นายประสิทธิ์ วัฒนวิเศษ)

รองผู้อำนวยการสำนักจัดการทรัพยากรป่าไม้ที่ ๕ (สระบุรี)

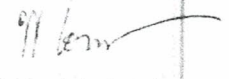



(นางนันทนา บุญยานันต์)
 ผู้อำนวยการสำนักจัดการป่าชุมชน

สำเนาถูกต้อง



(นางสาวรยวี จันทา)
 นักวิชาการป่าไม้

โครงการป่าชุมชนที่ขอต่ออายุ

๑. ชื่อโครงการ ป่าชุมชนบ้านซับน้ำหวาน

๒. ที่ตั้งโครงการ

คำพิภดหมู่บ้านที่ขอจัดทำโครงการป่าชุมชน (ให้จับคำพิภดที่ทำการผู้ใหญ่บ้าน)

- ๒.๑ บ้าน ซับน้ำหวาน หมู่ที่ ๕ คำพิภดยึดโยง ๔๗.P.๐๗๔๓๖๑๑.E.๑๖๙๕๗๖๘.N.....
- ๒.๒ บ้าน (ถ้ามี) หมู่ที่ คำพิภดยึดโยง
- ๒.๓ บ้าน (ถ้ามี) หมู่ที่ คำพิภดยึดโยง

๓. พื้นที่ดำเนินโครงการ

- พื้นที่ดำเนินโครงการรวมทั้งสิ้น.....๑.....แปลง รวมเนื้อที่ ๑๓๗ - ๐ - ๕๖ ไร่ ดังนี้
- ป่าสงวนแห่งชาติ ป่าชั้นลังกา แปลงที่...๑... เนื้อที่ ๑๓๗ - ๐ - ๕๖ ไร่
- และไม่อยู่ในเขตพื้นที่อนุรักษ์ เช่น เขตอุทยานแห่งชาติ เขตรักษาพันธุ์สัตว์ป่า วนอุทยานหรือเขตห้ามล่า สัตว์ป่า หรือ ไม่เป็นพื้นที่ซึ่งส่วนราชการหรือผู้หนึ่งผู้ใดได้รับอนุญาตเข้าทำประโยชน์ หรือพื้นที่ที่กรมป่าไม้ ใช้หรือจัดการ หรือประกาศเป็นพื้นที่วิจัยทางวิชาการหรือประโยชน์อย่างอื่นของรัฐ
- ป่าชุมชนตามมติคณะรัฐมนตรี.....แปลงที่.....เนื้อที่.....ไร่
- ป่าไม้ถาวรตามมติคณะรัฐมนตรี.....แปลงที่.....เนื้อที่.....ไร่
- ป่าตามพระราชบัญญัติป่าไม้ พุทธศักราช ๒๔๘๔แปลงที่.....เนื้อที่.....ไร่
- ที่ดินของรัฐประเภทอื่น ๆ (ระบุ)แปลงที่.....เนื้อที่.....ไร่
- เขตปฏิรูปที่ดินเพื่อเกษตรกรรมแปลงที่.....เนื้อที่.....ไร่
- ที่ดินในหนังสือสำคัญสำหรับที่หลวงแปลงที่.....เนื้อที่.....ไร่
- เขตนิคมสร้างตนเอง.....แปลงที่.....เนื้อที่.....ไร่
- เขตนิคมสหกรณ์.....แปลงที่.....เนื้อที่.....ไร่
- ที่ดินอื่นๆ (ระบุ).....แปลงที่.....เนื้อที่.....ไร่

(หากดำเนินการมากกว่า ๑ แปลง ให้เรียงลำดับป่าสงวนแห่งชาติเป็นแปลงที่ ๑ ตามพื้นที่ต่างๆ ข้างต้น)

๔. หลักการและเหตุผล

ด้วย ป่าชุมชนบ้านซับน้ำหวาน หมู่ที่ ๕ ตำบลเกาะรัง อำเภอชัยบาดาล จังหวัดลพบุรี ได้รับอนุมัติโครงการป่าชุมชนจากกรมป่าไม้ ปัจจุบันสิ้นสุดระยะเวลาดำเนินโครงการแล้ว โดยตลอดระยะเวลาดำเนินโครงการป่าชุมชนมาจนถึงปัจจุบัน ราษฎร องค์กรปกครองส่วนท้องถิ่น รวมทั้งหน่วยงานที่เกี่ยวข้อง ทั้งภาครัฐ และภาคเอกชนได้ร่วมกัน ดูแลรักษาและฟื้นฟูป่าไม้ให้มีความอุดมสมบูรณ์ ช่วยดูแลรักษาระบบนิเวศของชุมชน อีกทั้งราษฎรยังได้รับประโยชน์จากการมีส่วนร่วมในการดูแลรักษาป่าชุมชน ดังนั้นเพื่อให้ประชาชนมีส่วนร่วมในการดูแลรักษาป่าอย่างต่อเนื่อง จึงได้ร่วมกับเจ้าหน้าที่ของกรมป่าไม้ จัดทำโครงการป่าชุมชน เพื่อเสนอกรมป่าไม้พิจารณาต่ออายุโครงการป่าชุมชน เพื่อให้ทรัพยากรป่าไม้ได้รับการดูแลรักษาจากชุมชนเกิดความอุดมสมบูรณ์ และเกิดประโยชน์กับชุมชนอย่างยั่งยืนสืบไป

๕. วัตถุประสงค์

๕.๑ เพื่อให้ราษฎรมีส่วนร่วมในการดูแลรักษาทรัพยากรป่าไม้อย่างต่อเนื่อง

๕.๒ เพื่อให้เกิดประโยชน์ต่อชุมชนทั้งทางตรงและทางอ้อม รวมทั้งขยายผลไปยังชุมชนโดยรอบเพื่อให้เกิดการมีส่วนร่วมของทุกภาคส่วนและพัฒนาไปสู่การสร้างเครือข่ายป่าชุมชน

สำเนาถูกต้อง

๗

๖. แผนงานและยุทธศาสตร์ในการดำเนินโครงการป่าชุมชน

ด้านการควบคุม ดูแลรักษา และฟื้นฟูป่าให้เป็นไปตามแผนยุทธศาสตร์การดำเนินงานป่าชุมชน ๕ ด้าน ได้แก่

๖.๑ ด้านเผยแพร่ประชาสัมพันธ์ เพื่อให้สมาชิกในชุมชน และบุคคลทั่วไปได้ทราบภารกิจด้านป่าชุมชน ผู้รับผิดชอบโครงการ ขอบเขตดำเนินงานและขอบเขตพื้นที่ป่าชุมชน โดยผ่านทางสื่อชนิดต่างๆ เช่น สื่อเอกสารสิ่งพิมพ์ ป้ายโฆษณาประชาสัมพันธ์(ป้ายโครงการป่าชุมชน) รวมทั้งป้ายแสดงแนวเขตป่าชุมชน เป็นต้น

๖.๒ ด้านการป้องกันรักษาป่า หรือเป็นการดูแลรักษาป่ามิให้ถูกบุกรุกทำลาย หรือยึดทำลายโดยมนุษย์หรือภัยธรรมชาติ เช่น ไฟป่า ให้ทรัพยากรป่าไม้มีความอุดมสมบูรณ์ดั้งเดิม หรือมากขึ้นกว่าเดิม

๖.๓ ด้านการบำรุงและฟื้นฟูป่า เพื่อเป็นการปรับปรุง พื้นที่ป่าที่เคยถูกบุกรุกทำลาย ให้มีความอุดมสมบูรณ์ขึ้น หรือเป็นการพัฒนาพื้นที่ป่าไม้ให้มีความหลากหลายทั้งจำนวนและชนิดพันธุ์พืชให้เหมาะสมเพียงพอต่อการยังประโยชน์ต่อชุมชน รวมทั้งการจัดการเพื่อให้ป่าชุมชนประโยชน์ทั้งทางตรงและทางอ้อม เช่น การจัดการเพื่อการท่องเที่ยวเชิงนิเวศ หรือการท่องเที่ยวเชิงวัฒนธรรม ฯลฯ

๖.๔ ด้านการศึกษาและถ่ายทอดองค์ความรู้ เพื่อเป็นการจัดการทรัพยากรป่าไม้ เช่น แหล่งศึกษาเรียนรู้ทางชุมชน หรือเป็นการจัดการองค์ความรู้เรื่องการบริหารจัดการป่าให้กับสมาชิกชุมชน

๖.๕ ด้านอำนาจการและอื่นๆ ที่สนับสนุนการดำเนินโครงการป่าชุมชน

๗. ผู้รับผิดชอบโครงการ

๗.๑ ผู้รับผิดชอบหลัก

๑) ผู้ใหญ่บ้านหมู่ที่ ๕ บ้านชันน้ำหวาน

๒) คณะกรรมการป่าชุมชนบ้านชันน้ำหวาน

๗.๒ ผู้สนับสนุน

๑) สำนักจัดการทรัพยากรป่าไม้ที่ ๕(สระบุรี)

๒) องค์การบริหารส่วนตำบลเกาะรัง

๓) อำเภอชัยบาดาล จังหวัดลพบุรี

๔) หน่วยงานภาคเอกชน

๘. ผลที่คาดว่าจะได้รับ

๑) ราษฎรในชุมชนมีส่วนร่วมและได้รับประโยชน์จากการดูแลรักษาป่าชุมชนอย่างต่อเนื่อง

๒) ทรัพยากรป่าไม้ได้รับการดูแลรักษาโดยชุมชนให้มีความอุดมสมบูรณ์และพัฒนาป่าชุมชนให้ตอบสนองความต้องการของชุมชนได้อย่างยั่งยืน

ลงชื่อ.....ผู้เขียนโครงการ

(นายสุเทพ วงษ์ช่วย)

ตำแหน่ง ผู้ใหญ่บ้านหมู่ที่ ๕ บ้านชันน้ำหวาน

ลงชื่อ.....ผู้แนะนำ/ร่วมเขียนโครงการ

(นายสยาม สละ)

ตำแหน่ง นักวิชาการป่าไม้ชำนาญการ

นักวิชาการป่าไม้ชำนาญการ

สำเนาถูกต้อง



(นางสาวระวี จินสา)

นักวิชาการป่าไม้

รายงานการตรวจสอบพื้นที่ตามคำขอต่ออายุโครงการป่าชุมชน

๑. โครงการป่าชุมชน บ้านซับน้ำหวาน

๒. ที่ตั้งโครงการ

คำพิกัดหมู่บ้านที่ขอจัดทำโครงการป่าชุมชน (ให้จับคำพิกัดที่ทำการผู้ใหญ่บ้าน)

๒.๑ บ้าน ซับน้ำหวาน หมู่ที่ ๕ คำพิกัดยึดโยง ๔๗ P.๐๗๕๓๖๑๑ E.๑๖๙๕๓๖๘ N

๒.๒ บ้าน (ถ้ามี) หมู่ที่ คำพิกัดยึดโยง

๒.๓ บ้าน (ถ้ามี) หมู่ที่ คำพิกัดยึดโยง

๓. พื้นที่ดำเนินโครงการ จำนวน.....๑..... แปลง เนื้อที่ ๑๓๗ - ๐ - ๕๖ ไร่ อยู่ในพื้นที่

ป่าสงวนแห่งชาติ ป่าซับลังกา..... แปลงที่.....๑.....เนื้อที่ ๑๓๗ - ๐ - ๕๖ ไร่ และไม่อยู่ในเขตพื้นที่อนุรักษ์ เช่น เขตอุทยานแห่งชาติ เขตรักษาพันธุ์สัตว์ป่า วนอุทยานหรือเขตห้ามล่าสัตว์ป่า หรือ ไม่เป็นพื้นที่ซึ่งส่วนราชการหรือผู้หนึ่งผู้ใดได้รับอนุญาตเข้าทำประโยชน์ หรือพื้นที่ที่กรมป่าไม้ใช้ หรือจัดการ หรือประกาศเป็นพื้นที่วิจัยทางวิชาการหรือประโยชน์อย่างอื่นของรัฐ

ป่าสงวนแห่งชาติ ป่าซับลังกา..... แปลงที่.....๑.....เนื้อที่ ๑๓๗ - ๐ - ๕๖ ไร่

ป่าไม้ถาวรตามมติคณะรัฐมนตรี..... แปลงที่.....เนื้อที่.....ไร่

ป่าตามพระราชบัญญัติป่าไม้ พุทธศักราช ๒๔๘๔ แปลงที่.....เนื้อที่.....ไร่

ที่ดินของรัฐประเภทอื่น ๆ (ระบุ).....แปลงที่.....เนื้อที่.....ไร่

เขตปฏิรูปที่ดินเพื่อเกษตรกรรม.....แปลงที่.....เนื้อที่.....ไร่

ที่ดินในหนังสือสำคัญสำหรับที่หลวง.....แปลงที่.....เนื้อที่.....ไร่

เขตนิคมสร้างตนเอง.....แปลงที่.....เนื้อที่.....ไร่

เขตนิคมสหกรณ์.....แปลงที่.....เนื้อที่.....ไร่

ที่ดินอื่น ๆ (ระบุ).....แปลงที่.....เนื้อที่.....ไร่

(หากดำเนินการมากกว่า ๑ แปลง ให้เรียงลำดับป่าสงวนแห่งชาติเป็นแปลงที่ ๑ ตามพื้นที่ต่างๆ ข้างต้น)

๔. คำพิกัดขอบเขตพื้นที่ดำเนินโครงการป่าชุมชน*

แปลงที่ ๑.....เนื้อที่ ๑๓๗ - ๐ - ๕๖ ไร่ คำพิกัดตามเอกสารแนบ

๕. ข้อมูลทางภูมิศาสตร์

ทิศเหนือ จด ที่ทำกินราษฎร , อ่างเก็บน้ำซับน้ำหวาน

ทิศตะวันออก จด ลำธาร , ภูเขา

ทิศใต้ จด ที่ทำกินราษฎร

ทิศตะวันตก จด ถนน , วัดซับน้ำหวาน , ที่ทำกินราษฎร

๖. ลักษณะภูมิประเทศ เป็นภูเขา พื้นที่ลาดชัน

๗. สภาพพื้นที่ป่าและลักษณะทางนิเวศวิทยา ป่าเบญจพรรณ ผสมกับป่าเต็งรัง

๘. ความเห็นของเจ้าหน้าที่ผู้ตรวจสอบสภาพพื้นที่ เห็นควรให้ต่ออายุโครงการป่าชุมชนได้

๙. ทำการตรวจสอบสภาพพื้นที่ เมื่อวันที่ ๖ สิงหาคม ๒๕๖๒

สำเนาถูกต้อง

/ลงชื่อ...

จ.ค.

(นางสาวระวี จันสา)

นักวิชาการป่าไม้

ลงชื่อ [Signature] ผู้นำตรวจ***
(นายสุเทพ ริงษ์ช่วย)
ตำแหน่ง ผู้ใหญ่บ้านหมู่ที่ ๕ บ้านจันทน์หวาน

ลงชื่อ [Signature] พยาน****
(นาย วิชาญ คุ้มภัย)
ตำแหน่ง อ.อ.

ลงชื่อ [Signature] พยาน****
(นาย นิพนธ์ ทรัพย์ทอง)
ตำแหน่ง อ.อ.

ลงชื่อ [Signature] ผู้ตรวจสอบ*
(นายสยาม สละ)
ตำแหน่ง ผู้ตรวจสอบประจำตำบล
เจ้าหน้าที่ผู้อำนวยการศูนย์ป่าไม้ลพบุรี

ลงชื่อ [Signature] ผู้ร่วมตรวจสอบ**
(นาย วิชาญ คุ้มภัย)
ตำแหน่ง เจ้าหน้าที่ตำบล

ลงชื่อ _____ ผู้ร่วมตรวจสอบ**/
ตำแหน่ง _____

หมายเหตุ

- 1 ให้ราชการมีแต่ระดับปฏิบัติการหรือปฏิบัติที่ได้รับมอบหมาย
- **ข้าราชการหรือพนักงานราชการของหน่วยงานรับผิดชอบที่ได้รับมอบหมายให้รวมปฏิบัติ
- ** ผู้ใหญ่บ้าน/กำนัน/นายอ.ก อบต./นายอ.ก.เทศมนตรี หรือประธานคณะกรรมการป่าชุมชน ซึ่งเป็นผู้ยื่นคำขอ (แบบ ปชช.๑) แล้วแต่กรณี
- ***กรมป่าไม้ชุมชนหรือราษฎรหมู่บ้านที่ร้องขอเข้าร่วมจัดทำโครงการ
- **** คำพิเคราะห์ขอเขตพื้นที่ดำเนินโครงการป่าชุมชน ควรตรวจสอบคุณสมบัติของพื้นที่เพื่อความถูกต้องชัดเจน กรณีมีหลายแปลงให้ระบุหมายเลขแปลงและออกชุดข้อมูลราคาพื้นที่เป็นรายแปลงโดยให้ทำเป็นเอกสารแนบ

สำเนาถูกต้อง



[Signature]

(นางสาวระวี จันสา)
นักวิชาการป่าไม้

/คำพิเคราะห์...

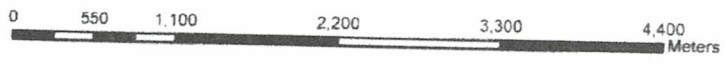
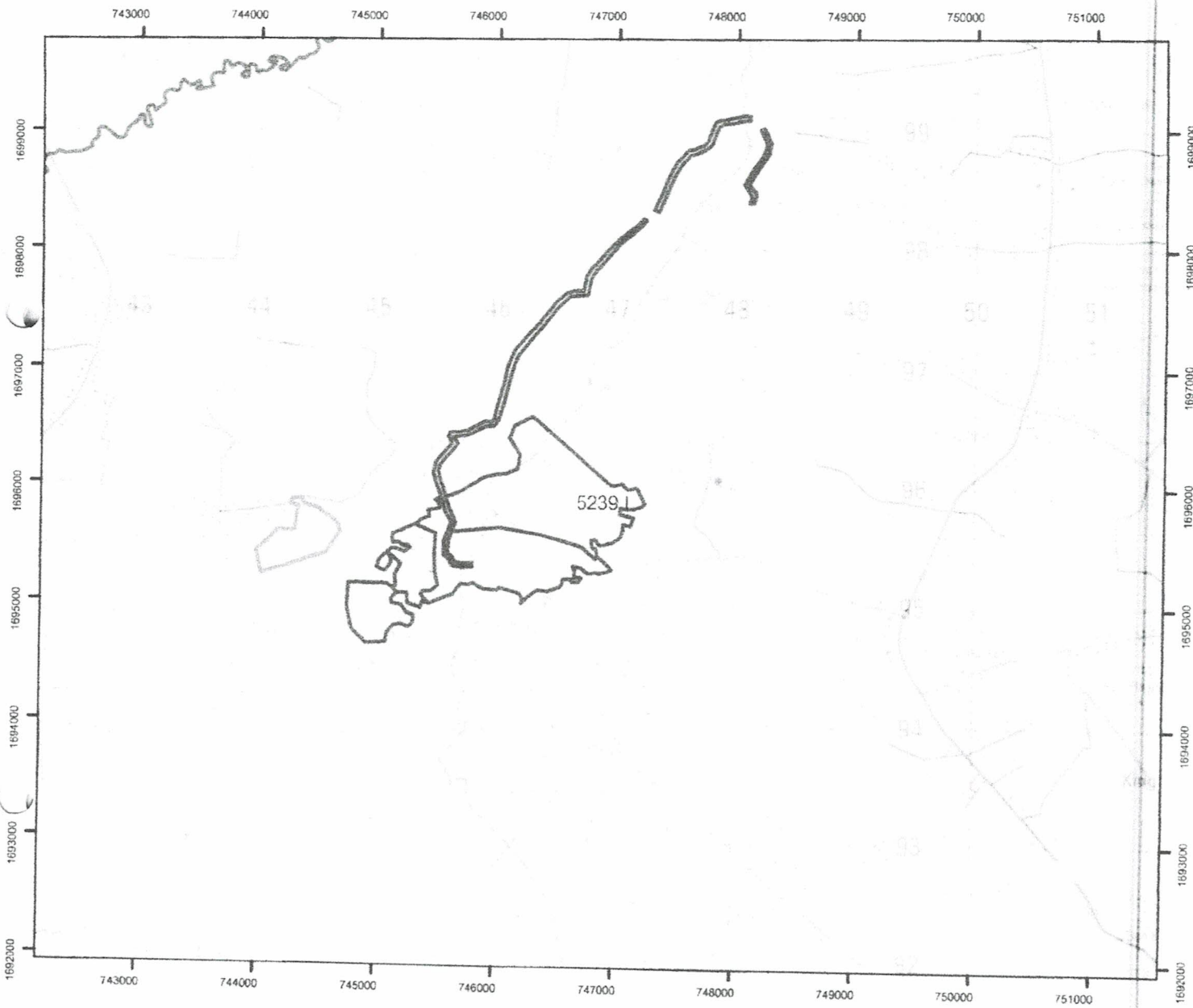
แผนที่โครงการป่าชุมชนบ้านซับน้ำหวาน
 บ้านซับน้ำหวาน หมู่ที่ 5 ตำบลเกาะรัง อำเภอยี่งอ จังหวัดนราธิวาส
 มาตรฐาน 1:50000 ระวัง 5239I 5239IV
 เนื้อที่ 137 - 0 - 56 ไร่

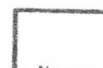

-  ที่ตั้งป่าชุมชน
-  สวนป่า
-  ป่าซับลังกา

สำเนาถูกต้อง



(นางสาวระวี จินสา)

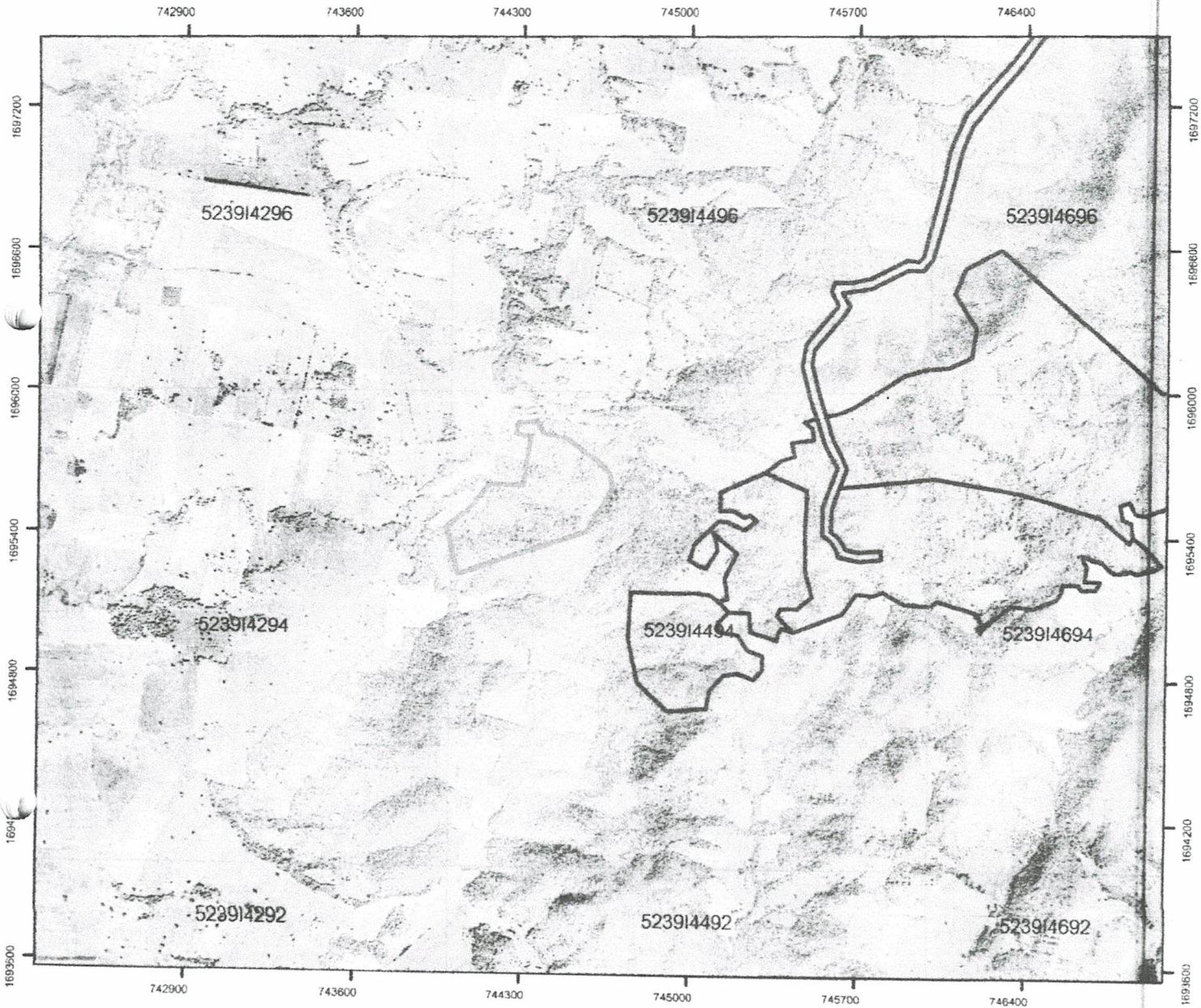

(นางสาว รส)
 หน่วยงาน: สำนักงานป่าชุมชน

แผนที่โครงการป่าชุมชนบ้านซับน้ำหวาน
 บ้านซับน้ำหวาน หมู่ที่ 5 ตำบลเกาะรัง อำเภอชัยบาดาล จังหวัดลพบุรี
 มาตรฐาน 1:25000 ระวัง 5239I 5239IV
 เนื้อที่ 137 - 0 - 56 ไร่

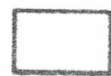

-  ที่ตั้งป่าชุมชน
-  สวนป่า

0 295 590 1,180 1,770 2,360 Meters

หมายเหตุ : ไม่สามารถจัดทำแผนที่ในมาตรฐาน 1:4000 ได้
 เนื่องจากแปลงที่ดินมีขนาดใหญ่เกินกว่าจะแสดง
 ในมาตรฐาน 1:4000

สำเนาถูกต้อง

จ.ก

(นางสาวระวี จันสา)
 นักวิชาการป่าไม้



(นางสาวระวี จันสา)

นักวิชาการป่าไม้ชำนาญการ

ค่าพิกัดป่าชุมชนบ้านชันน้ำหวาน หมู่ที่ ๕ ตำบลเกาะรัง อำเภอชัยบาดาส จังหวัดลพบุรี

Id	x	y
1.	0744030	1695237
2.	0743982	1695430
3.	0744093	1695519
4.	0744164	1695608
5.	0744303	1695603
6.	0744333	1695807
7.	0744270	1695818
8.	0744280	1695864
9.	0744360	1695870
10.	0744386	1695819
11.	0744478	1695800
12.	0744614	1695703
13.	0744665	1695654
14.	0744678	1695589
15.	0744567	1695414



นางสาวระวี จินสา
นักวิชาการป่าไม้

สำเนาถูกต้อง



(นางสาวระวี จินสา)
นักวิชาการป่าไม้

รายงานผลการปฏิบัติงาน

๑. โครงการป่าชุมชนบ้านซับน้ำหวาน เนื้อที่ ๒๐๐ - ๐ - ๐ ไร่
๒. ตั้งอยู่ในเขตท้องที่บ้านซับน้ำหวาน หมู่ที่ ๕ ตำบลเกาะรัง อำเภอชัยบาดาล จังหวัดลพบุรี
๓. สรุปผลการปฏิบัติงาน..โครงการป่าชุมชนบ้านซับน้ำหวาน ได้ดำเนินการจัดทำของจัดตั้งป่าชุมชน ร่วมสำรวจพื้นที่ที่ขออนุญาตและดำเนินการประชาคมหมู่บ้าน เพื่อจัดทำโครงการป่าชุมชนบ้านซับน้ำหวาน ตามแนวทางที่กรมป่าไม้กำหนด และเป็นไปตามมติที่ประชุมซึ่งเป็นกรรมการชุดเดียวกับคณะกรรมการหมู่บ้าน เมื่อได้รับอนุมัติโครงการป่าชุมชนบ้านซับน้ำหวานในปีงบประมาณ ๒๕๕๒ แล้ว กรรมการได้เดินทางไปอบรมดูงาน เพิ่มเติมความรู้นำมาต่อยอดพัฒนาพื้นที่ให้ใช้สอยปลูกไม้กินได้เพื่อเป็นแหล่งอาหารชุมชนและก่อให้เกิดความ สมบูรณ์ของระบบนิเวศในพื้นที่ต่อไป
๔. ผลการประเมินการแบ่งกลุ่มป่าชุมชน (ณ วันที่ ๑๑ กรกฎาคม ๒๕๖๒)

- ป่าชุมชนพัฒนาดีมาก ป่าชุมชนพัฒนาปานกลาง
- ป่าชุมชนควรปรับปรุง ป่าชุมชนที่ควรยกเลิก

๕. ปัญหาอุปสรรคในการดำเนินงาน และแนวทางการแก้ไข การจัดการป่าชุมชน ในปีแรกชุมชนสามารถดำเนินการ ตามเป้าหมายและวัตถุประสงค์ของโครงการได้เป็นอย่างดี เนื่องจากชุมชนมีศักยภาพในการดูแลป่าและผู้นำชุมชน มีความเข้มแข็ง แต่ยังคงขาดงบประมาณที่จะนำมาบริหารจัดการป่าทำให้ขาดความต่อเนื่องในการดำเนินกิจกรรม ที่เกี่ยวข้องกัป่าชุมชน ให้เป็นรูปธรรมยิ่งขึ้น สำหรับแนวทางแก้ไขปัญหาดังกล่าว กรมป่าไม้ในหน่วยงาน ที่รับผิดชอบควรสนับสนุนงบประมาณให้กับชุมชน เพื่อนำไปบริหารจัดการป่าชุมชน ให้เป็นตามวัตถุประสงค์ ของชุมชนและกรมป่าไม้ต่อไป

๖. ความคิดเห็น.....เห็นด้วยกับการเปลี่ยนแปลงพื้นที่ป่าชุมชน เป็น 137-0-51 ไร่

ลงชื่อ.....

(นายสยาม สละ)

ตำแหน่ง ผู้อำนวยการศูนย์ป่าไม้ลพบุรี

สำนักจัดการทรัพยากรป่าไม้ที่ ๕ (สระบุรี)

๗. ความคิดเห็น.....เห็นด้วยกับการเปลี่ยนแปลงพื้นที่ป่าชุมชน เป็น 137-0-51 ไร่

ลงชื่อ.....

(.....)

ตำแหน่ง ผู้อำนวยการส่วนจัดการป่าชุมชน

สำนักจัดการทรัพยากรป่าไม้ที่ ๕ (สระบุรี)

สำเนาถูกต้อง

๑๖

(นางสาวระวี จันทา)
นักวิชาการป่าไม้

ลงชื่อ.....

เจ้าพนักงานป่าไม้อาวุโส รักษาการแทน

ตำแหน่ง สำนักจัดการทรัพยากรป่าไม้ที่ ๕ (สระบุรี)

คณะกรรมการป่าชุมชน

แผน कार्यโครงการป่าชุมชน ผ่านชั้นต้นกลาง

บ้าน ไผ่ต้นกลาง หมู่ที่ ๕ ตำบล เก่างิ้ว อำเภอ ไผ่ตาด จังหวัด ๗๗๗

ลำดับที่	ชื่อ - สกุล	ทำหน้าที่	หมายเหตุ / กิจกรรมด้าน
1	นาย/นาง/นางสาว กุศล วงษ์ทอง	ประธาน	ต้นน้ำเทราช
2	นาย/นาง/นางสาว นิพนธ์ วัฒนทอง	รองประธาน	ต้นน้ำเทราช
3	นาย/นาง/นางสาว นวรัตน์ สันติวงษ์	รองประธาน (ถ้ามี)	ต้นน้ำเทราช
4	นาย/นาง/นางสาว อัมพร วัฒนชัย	เลขานุการ	ต้นน้ำเทราช
5	นาย/นาง/นางสาว ทวี สันติ	เหรัญญิก	ต้นน้ำเทราช
6	นาย/นาง/นางสาว ไชย วัฒนชัย	กรรมการ	ต้นน้ำเทราช
7	นาย/นาง/นางสาว สันติ วัฒนชัย	กรรมการ	ต้นน้ำเทราช
8	นาย/นาง/นางสาว สมศักดิ์ วัฒนชัย	กรรมการ	ต้นน้ำเทราช
9	นาย/นาง/นางสาว สันติ วัฒนชัย	กรรมการ	ต้นน้ำเทราช
10	นาย/นาง/นางสาว สมศักดิ์ วัฒนชัย	กรรมการ	ต้นน้ำเทราช
11	นาย/นาง/นางสาว สมศักดิ์ วัฒนชัย	กรรมการ	ต้นน้ำเทราช
12	นาย/นาง/นางสาว สมศักดิ์ วัฒนชัย	กรรมการอื่น (ถ้ามี)	ต้นน้ำเทราช

ที่ทำการผู้ใหญ่บ้าน/กำนัน/หรือประธานคณะกรรมการป่าชุมชน ผ่านชั้นต้นกลาง

หมายเลขโทรศัพท์ ๐๙๗-๗๐๕๐๑๑๕

หมายเหตุ

- เอกสารฉบับนี้เป็นเอกสารแสดงโครงสร้างคณะกรรมการป่าชุมชนได้รับการยอมรับจากราชกรในชุมชนเพื่อช่วยทำหน้าที่ในการจัดการป่าชุมชนร่วมกับพนักงานเจ้าหน้าที่โดยแต่ละป่าชุมชนจะมีกลุ่มราษฎรเหล่านี้เป็นแกนหลักเข้ามาบริหารจัดการตามความเหมาะสมของพื้นที่ จำนวน 10-15 คนกรณีจัดตั้ง 1 โครงการ หลายหมู่บ้านให้คัดเลือกคณะกรรมการทุกหมู่บ้าน
- แผนคณะกรรมการป่าชุมชนส่งให้กรมป่าไม้ทุกโครงการ
- กรณีมีการเปลี่ยนแปลงคณะกรรมการให้รวบรวมรายชื่อแจ้งสำนักจัดการทรัพยากรป่าไม้ที่รับผิดชอบเพื่อปรับปรุงข้อมูลแจ้งให้หน่วยงานที่เกี่ยวข้องและกรมป่าไม้ทราบ